Lietuvos nacionalinė M. Mažvydo biblioteka

DARBININKAS

XLVI NR. 38 | SECOND-CLASS Postage paid at Brooklyn, N. Y. | PENKTADIENIS - FRIDAY, GGEUŽIS - MAY 26, 1961 | 910 WILLOUGHBY AVE., BROOKLYN 21, N. Y. | 10 CENTŲ

Amerika vieninga, rodydama širdį, nevieninga - politinę išmintį

Prie 45 milijonų nepavykusiam sukilimui organizuoti reikia dabar pridėti dar 15 milijonų sukilimo vaisiam likviduoti

Amerikos dėmesį labiausiai patraukė Alabamos rasinės riaušės ir Kubos belaisvių iškeitimas į traktorius. Abudu klausimai turi reikšmės Amerikos prestižui užsieniuose. O belaisvių — traktorių klausimas nušviečia naują kovos tarpą tarp Amerikos ir Castro.

CASTRO BUVO PADIKTAVĘS:

Castro gegužės 17 pasiūlė paleisti belaisvius, jei Amerika pristatys 500 traktorių — buldozerių. Leido belaisviam išrinkti 10 atstovų, kurie buvo išleisti dešimčiai dienų į Ameriką tartis dėl traktorių pristatymo. Jei ne — belaisviai bus pristatyti dirbti už traktorius.

JAV SUTIKO VARDAN ŽMONIŠKUMO:

Gegužės 20 Mrs. Roosevelt, Milton Eisenhower ir unijų lyderis Reuther pasiskelbė organizuoją fondą traktoriam pirkti. Valstybės departamentas pareiškė, kad tai yra privati iniciatyva, kuriai departamentas nekliudys vežti traktorius, sumas tam fondui neapdės mokesčiais. **(Paskiau išaiškėjo, kad tiem trim asmenim imtis iniciatyvos buvo pasiūlyta prezidento Kennedy).** Fondas rado didelio palankaus atgarsio žmoniškumo vardan. Reutheris keliausiąs į Kubą aiškintis, koki tie traktoriai turi būti ir kt.

PAREIŠKĖ IR PASIPIKTINIMĄ

Drauge su pagalbos reikalu belaisviam Amerikoje stiprus kilo pasipiktinimas Castro reikalavimu žmones iškeisti į mašinas. Valstybės departamentas reikalavimą pavadino "ciniškU".

— **N. Y. H. Tribune** matė atgimus "tamsiuosius laikus", kada vergai buvo parduodami iš varžytynių. — **N. Y. Times** palygino su hitlerinio režimo siūlymu parduoti Vengrijos žydus už sunkvežimius. — **Journal American** paaiškino, kad Adolf Eichmann už milijoną žydų reikalavo 10,000 sunkvežimių ir žadėjo juos vartoti tik prieš sovietus. Tas "gangsterių stiliaus išpirkimo mokestis" esąs vertas Castro mokytojų Rusijos komunistų ir jų senų draugų nacinių Adolfo Hitlerio ir Adolfo Eichmanno, — sakė Journal American. Išperkamasis mokestis, — sakė Times — yra pasibjaurėtinas bet kuriom aplinkybėm.

CASTRO NAUJAS GRASINIMAS:

Spaudos atsiliepimai virto propaganda, nemalonia Castrui. Jai nutraukti Castro gegužės 22 paskelbė: jei Amerika sako, kad traktoriai yra išperkamasis mokestis už belaisvius, tai jis nutrauksiąs derybas. Tai esąs ne išperkamasis mokestis, o reparacijos už nuostolius. **Castro siūlysiąs belaisvius iškeisti į kalinius,** kurie esą Amerikos, Ispanijos, Nicaraguos, Guatemalos kalėjimuose. Suminėjo du — Puerto Rico nacionalistų lyderį Campos ir pernai New Yorke mergaitę nušovusį Moliną.

Greičiausiai Castro norės ir traktorių ir kalinių. Ir čia Bob Considine (JA) palygina jo pasisekimą su Eichmannu: Eichmannui nepasisekė gauti, ko jis norėjo, nors per derybas 1,500 žydų gavo laisvę, Castro gaus, ko norėjo.

— **Prezidentas Kennedy** gegužės 24 ragino amerikiečius aukoti traktorių fondui, nors pati vyriausybė akcijoje nedalyvaus. Tai netiesioginis atsakymas į stiprėjančius priešingus balsus Kongrese.

KUBOS BELAISVIŲ DELEGACIJA po derybų Amerikoje dėl traktorių jau išvyko atgal į nelaisvę.

LB TARYBOS RINKIMAI

Dviejų apygardų oficialūs daviniai

Rytų rinkiminėje apygardoje balsavo: Baltimorėje 119, Elizabethe 104, Jersey City 24, Kearny - Harrisone 67, Lindene 37, Newarke 68, Patersone 67, Amsterdame 26, Bronx - Manhattane 24, Bushwicke 22, Cypress Hills 276, Great Necke 40, Jackson Heights 39, Maspethe 30, New Yorko I apylinkėj 78, Ridgewoode 24, Philadelphijoje 109, iš viso 1154. Apylinkėse registruotų rinkikų buvo 1763, įsiregistravo rinkimų metu 134, iš viso 1897. Balsavo rinkimų būstinėse 966 (56 proc.), paštu 188 (13 proc.). Per centrinės apylinkės rinkimų komisiją balsavo 40 paskirai gyvenančių asmenų, tad iš viso balsavo 1194.

Atskiri kandidatai gavo balsų: L. Jankus 774, E. Armanienė 659, J. Šlepetys 634, Br. Nemickas 564, Pr. Naujokaitis 555, Vl. Dilis 519, Vyt. Volertas 504, St. Dzikas 495, Vyt. Vaitiekūnas 475, St. Valiušaitis 456, V. Leskaitienė 429, F. Ch. Paulis 421, D. Penikas 409, Alb. Trečiokas 370, J. Maurukas 315, S. Kontrimas 313, J. Sirusas 305, Br. Kulys 300, A. Varnas 280, J. Mikuckis 258.

=●=

Chicagos rinkiminėje apygardoje balsavo: Auroroje 24, Bridgeporte 102, Brighton parke 122, Cicero 166, E. Chicagoje, Ind. 119, E. St. Louis 57, Gage Parke 105, Grand Rapids 50, Kenoshoje 85, Marquette Parke 455, Melrose Parke 76, Milwaukėje 19, Omahoje 57, Rockforde 59, Roselande 59, St. Louis, Mo. 28, Town of Lake 27, 18 kolonijoje ir W. Side 32, Jaunimo namuose 72, Sokolų salėje 26, Springfielde 21, Waukegane 65, per centrinės apylinkės rinkimų komisiją 22, iš viso 1849.

Atskiri kandidatai gavo balsų: J. Jasaitis 1268, V. Adamkavičius 1229, P. Kisielius 1104, V. Vardys 1059, T. Blinstrubas 966, A. Razma 929, Pr. Garšva 860, Vl. Jakubėnas 849, Br. Shotas 846, St. Šantaras 836, Alg. Mackus 816, J. Švedas 800, K. Ambrozaitis 793, P. Gaučys 792, J. Rugis 787, J. Ignatonis 775, G. Balukas 721, J. Panavas 711, Ad. Varnas 685, A. Verbickas 670, J. Vaičiūnas 657, Z. Dailidka 655, Alg. Kaulėnas 648, Vcl. Kleiza 604, K. Drunga 601, S. Endrijonienė 582, P. Vėbra 571, J. Juknevičienė 570, Ad. Valeška 567, F. Daukus 565, Vikt. Binkis 549, J. Tamulis 538, Vikt. Naudžius 527, Br. Nainys 501, T. Alg. Antanaitis 495, R. Stakauskas 488, Ig. Petrauskas 462, F. Valinskas 422, Stp. Juodakis 421, J. Račkauskas 412, D. Zakaras 377, Vikt. Makiejus 365, R. Slapšienė 329, J. Masionis 311, P. Šilas 290, Eug. Kucinas 215.

CV Inf.

PREZIDENTAS PADARYS KLAIDĄ, JEI PAKLAUSYS IŠ VISO PATARĖJŲ

ATGYJA IR POLITINIŲ SANTYKIŲ KLAUSIMAS:

Po pirmo atsiliepimo vardan žmoniškumo Kongrese kilo ir protestų prieš nusileidimą "šantažui". Ypačiai, kada Castro pabrėžė, kad traktoriai bus ne "išperkamasis mokesti", o "reparacijos". Laukiama, kad valstybės sekretorius Rusk bus iškviestas aiškintis dėl politikos su Kuba.

Dėl tos politinės linijos Kubos atžvilgiu susiduria dvejopos nuomonės. Harvardo profesorių iniciatyva eina akcija už Amerikos nesikišimą į Kubos reikalus. Kiti tesiūlo Kubai taikyti "containment" politiką, t. y. neleisti Kubai toliau veržtis su komunizmu. Bet R. Drummond (NYHT) atmetė šitą siūlomą politiką tardamas: **prezidentas padarys didelę klaidą, jei paklausys jos šalininkų.** Jau dabar Kuba yra virtusi sovietinės infiltracijos baze prieš kitus.

Tačiau pasipiktinusi Castro nežmoniškumu ir jo metodais, vartojamais kaip Hitleris ir Stalinas, nepadarė spauda išvados toliau: pakelti klausimą J. Tautose, ar Hitlerio ir Eichmanno vietininkas Castro gali būti toliau atstovaujamas Jungtinėse Tautose.

Bet JT demonstravo kitaip:

— **J. Tautos** paskyrė paramos Kubai, protestuojant Amerikai, iš sumų, kurių 40 procentų Amerika skiria.

Jei Castro panašus į pagrobtą Eichmaną...

Originalus atsiliepimas į traktorių fondo akciją

"Vienas milijonas už Castro gyvą ar negyvą — geriau gyvą", atsiliepė vienas Journal American skaitytojas į 15 milijonų fondo šauksmą aukoti traktoriam.

— **Kubos** sukilimas nepasisekė — aiškina Francis Dale (O.S.V.) — dėl to, kad Castro buvo infiltruotų agentų informuotas, kuriuo laiku ir kurioje vietoje (iš galimų 50 vietų) išsikels sukilėliai.

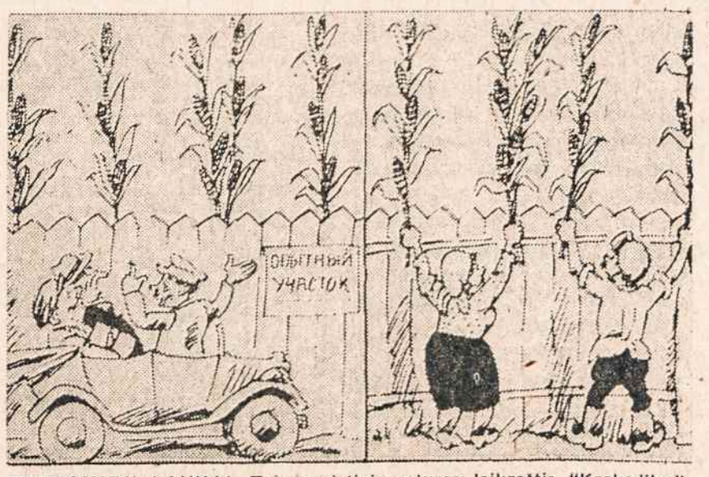

BANDOMIEJI LAUKAI. Taip sovietinis satyros laikraštis "Krokodilas" pristato revizijos kontrolę, kuri tikrina bandomuosius kukurūzų laukus.

REKORDININKAI. Leit. Bobbie R. Young ir leit. Richard F. Gordon per 2 val. 47 min. iš Kalifornijos į Brooklyną.

SANTYKIAI SU PIETŲ KOREJA TEMPIASI

Pietų Korejoje Amerikos ir JT kariuomenės vadas gen. Magruder įsakė Korejos kariuomenei po perversmo grįžti į senas pozicijas. Kariuomenė atsisakė, ir min. pirm. gen. Chang Do Young norėjo pasimatyti su prezidentu Kennedy. Prezidentas priimti šiuo metu atsisakė. Gen. Magruder taip pat turės grįžti į Ameriką.

— **Central Intelligence Agency** išleido Kubos 1500 sukilėlių ruošti 45 mil.

KUR TIESA IR KUR NETIESA? —

Amerika buvo tikinama, kad Azija nenori priešintis, o Azija įsitikinusi, kad priešintis nenori Amerika. Tokia klaidinga informacija pridengtas ir Kinijos atidavimas

Senatorius Thomas J. Dodd buvo Maniloje antikomunistinės lygos kongrese. Grįžęs papasakojo savo patyrimus Hearsto spaudos korespondentei. — Kongrese prieš 3,000 atstovų iš laisvosios Azijos, Afrikos ir kt. senatorius kalbėjo atidaryme ir tikėjosi, kad jo kalboje didžiausia naujiena bus jo žodžiai: **"Amerika jau pabudo".** Pabudo nuo to momento, kai prezidentas Kennedy pasakė kalbą redaktorių sąjungos konferencijoje dėl Kubos. Senatorius paskaitė kelis sakinius iš prezidento kalbos ir padarė išvadą: prezidento žodžiai reiškia, kad nuolankavimas ir šūkiai, nuolaidos ir pralaimėjimai jau priėjo galą. Senatorius tikėjosi čia aplodismentų. Bet salė spontaniškai nuskambėjo juoku. Tie Azijos ir Afrikos atstovai, kurie nekenčia komunizmo tiek pat kiek ir mes, — sakė senatorius — juokėsi, išgirdę skelbimą, kad Amerika jau baigė pataikavimą, šūkius, nuolaidas ir pralaimėjimus.

Po kalbos senatorius teiravosi valstybės departamento pareigūnus: gal jo kalba buvusi neteisingai išversta; gal vertėjas nesuprato jo pasakymo? **"Visiškai teisingai"** — buvo atsakymas ir dar paaiškinimas: **"Taip dabar visad nutinka po mūsų fiasco Kuboje ir mūsų nuolaidų Laose".**

Kalbėdamas su Filipinų užsienių reikalų ministeriu, senatorius girdėjo klausimą: "Kas darosi su jūsų kraštu? Ar jūs leisite komunistam praryti visą Aziją Mes esame pasiryžę duoti kariuomenę komunistam sustabdyti Laose. Tik vadovaukite mum".

Tokią istoriją Dodd girdėjo iš kiekvieno lyderio, su kuriuo jis kalbėjo Azijoje. "Formoza, Pakistanas, Thailandas, N. Zelandija, Australija yra pasiryžusios siųsti kariuomenę — kodėl tik mes netariame žodžio".

Dodd kaltino Angliją ir Prancūziją, kurios darančios įtakos Amerikai. Matydamas panašumą su laikais prieš antrą pasaulinį karą, Dodd kalbėjo: "Jie sėdėjo užpakaly ir nuolankavo Hitleriui, kai jis rijo vieną kraštą po kito. Dabar jie mėgina priversti mus daryti tą pat su komunizmu". Senatorius tvirtino, kad Kubos fiasco ir nuolaida po nuolaidos Laose padarė milžinišką įspūdį Rytuose. Visur Azijos žmonės jam kalbėjo: **"Kaip jūs galite laukti, kad tautos jum pasitikėtų, jei jūs apleidžiate savo draugus".**

★

Senatoriaus pareiškimai įdomūs, kai juos palygini su spaudoje sudarinėta opinija apie Laosą ir Pietų Vietnamą. Spaudoje buvo gausios žinios, kad Laose kariuomenė nenori kariauti su komunistais; kad Amerikos pašalpa (300 mil.) sunaudota korupcijai; kad Pietų Vietnamo prezidentas Diem nesąs demokratas, giminėm apsistatęs.

J. Alsop (NYHT) pasisakė priešingai šiai opinijai: palankiai ir Laoso kariuomenei ir Pietų Vietnamo prezidentui.

Viceprezidentas Johnsonas po 3 savaičių kelionės spaudoje pasisakė, kad jis vyko į "pesimizmo ir pralaimėjimų pasaulį, kuriame tautos sava valia išsižada laisvės". Bet jis radęs padėtį daug optimistiškesnę, nei būtų galėjęs svajoti — **žmonės nori ginti savo laisvę.**

★

Nėra klausimo, kuriais pareiškimais galima daugiau tikėti. Bet kai lygini šių asmenų pareiškimus su spaudoje sudarinėta nuotaika, atrodo, kad buvo norima sudaryti įspūdį, jog Azijos tautos nenori savo laisvės ginti, taigi neverta nė Amerikai ten priešintis komunizmo invazijai.

PREZIDENTAS IR PRINCESĖ. Baltuosiuose Rūmuose buvo priėmimas Monaco princo Rainier ir princesės (Grace Kelly) garbei.

Žuvis žuvį ryja — šnipas šnipą

Lenkijos saugumo agentas, kurio pavardė neskelbiama, perbėgo į vakarus. Jis buvęs sykiu ir anglų agentas. Jo pateiktom žiniom pasinaudojant, buvęs suimtas ir anglų diplomatas Blake, kuris gegužės 3 buvo nuteistas 42 metam.

Kaip buvo prieita iki Kennedy - Chruščiovo konferencijos Vienoje

Su kuo tarėsi Kennedy dėl Vienos konferencijos

Vasario 11 atstovas Thompsonas Washingtone Baltuosiose Rūmuose dėl santykių su Sovietais kalbėjosi su prezidentu, viceprezidentu, valstybės sekretorium ir trim savo pirmatakais Maskvoje — Harrimanu, Kennanu ir Bohlenu. Buvo pritarta, kad Kennedy pasimatymas su Chruščiovu bus naudingas. Thompsonas pranešė apie tai Chruščiovui kovo 7 ir gavo jo "labai palankų" pritarimą.

Kovo 27 Gromyko lankėsi pas prezidentą, gavo prezidento teigiamą pareiškimą. Po poros savaičių Chruščiovas priėmė Krime Walter Lippmanną ir pasisakė apie susitikimą su Kennedy. Po Kubos įvykių gegužės 4 Thompsonas pranešė, kad Kremlius teiravosi, ar prezidentas tebėra suinteresuotas. Kennedy savo ruožtu tarėsi su Nixonu ir gavo jo pažadą viešai pritarti. Tada susitko su Anglija, Prancūzija ir Kanada. Prieš savaitę Menšikovas pristatė Chruščiovo laišką už pasimatymą.

— **Kubos** revoliucinė taryba suskilo.

Anglija keis nusistatymą dėl Ispanijos?

Anglijos užsienių reikalų ministeris rengiasi į Ispaniją ir Portugaliją. Ministerio sekretorius R. A. Butler Ispanijoje pareiškė, kad esanti gėda, jei Ispanija lig šiol sulaikoma nuo JT.

— **Prezidentas Kennedy** norėjęs imtis iniciatyvos sutaikyti arabus su Izraeliu. Tam buvo numatyta kviesti Nasserį į Washingtoną. Klausimas atkrito, kai Nasseris ėmėsi iniciatyvos neutraliųjų konferencijai, kviesdamas Kubą, o nekviesdamas Švedijos, Šveicarijos.

— **Valstybės sekr.** Rusk Ženevoje turėjo atšaukti priėmimą spaudai, nes nebuvo pinigų — 60 žmonių delegacijos reprezentacijai esą skirta viso 200 dol. (iš komunistui Gomulkai skirtų padidintų sumų gal galėjo nuimti ir pridėti valstybės sekretoriui kovai prieš komunizmą).

Vliko žygiai didžiųjų susitikimų proga

Ryšium su JAV prezidento Kennedy kelione į Europą ir planuojamu pasimatymu su Sovietų Sąjungos diktatorium Nikita Chruščiovu Vliko pirmininkas A. Trimakas kreipėsi į prezidentą Kennedy, primindamas Lietuvos reikalą ir prašydamas kelti sovietinio kolonializmo klausimą.

Vliko Vykd. Taryba daro žygius Europoje ryšium su prez. Kennedy pasitarimais su Prancūzijos prezidentu de Gaulle ir D. Britanijos min. pirm. Macmillanu.

Vyčiai teberašo

N. Y. H. Tribune paskelbė laišką Edward A. Martin, Lietuvos vyčių vicepirmininko, iš Detroito laišką, kuriame dėkoja laikraščiui už paskelbtas žinias apie vysk. Steponavičiaus suėmimą. Laiškas taip pat praneša apie vyčių veiklą už Lietuvos laisvę.

— **Sovietų atstovas Zorinas** gegužės 23 pareikalavo JT, kad Kongo parlamentą šauktų Gizenga Kaminoje, JT aviacijos bazėje Katangoje, kur saugoja Ghanos kariai.

— **Jungtiniame štabe** aštrus konfliktas tarp generolų ir Baltųjų Rūmų civilių patarėjų apsaugos reikalam (Wiesner, Bandy, Rostow).

Lenino ordinai už deportacijas iš Baltijos kraštų

Serovas ir Lietuvos okupacija (4)

Kremliuje 1940 rugsėjo 8. Baltijos kraštuose pirmoji suėmimų banga buvo baigta. Serovas ir operacinių grupių viršininkai buvo paršaukti į Maskvą. Minėtą rugsėjo 8 Serovas ir dar 6 ar septyni karininkai, tų grupių viršininkai, vykdę Baltijos kraštuose suėmimus buvo pakviesti pas Malenkovą.

Serovas jau rengėsi kariniu būdu Malenkovui raportuoti. Malenkovas mostelėjo ranka, sulaikydamas raportą ir rodydamas visiem pusračiu susėsti. "Drauge Serovai, rodos, jūs atsivedėte visus vyrus, kuriuos norėjau pamatyti ir išgirsti". Serovas išsitraukė užrašų knygelę ir vėl rengėsi raportuoti.

"Nesistenkit, Serovai. Aš turiu ant stalo visus jūsų pranešimus. Galite būti tikras, visus juos rūpestingai perskaičiau. Mane betgi domina, ką galvoja šie draugai, kuriuos jūs atsigabenote. Ką jie galvoja tais klausimais, kurie jūsų raportuose nutylėti".

Serovas išsigando. Jis betgi valdėsi. Jis įsikišo užrašų knygelę. Tuo tarpu Malenkovas pakilo ir po keletą sekundžių atidžiai žvelgė kiekvienam į akis, o jo ranka tuo tarpu sugrobė ant stalo popierėlį, kuriame buvo dvi pavardės. Paskui paklausė, kuris iš čia esančių esąs Gusevas ir kuris Ivanovas. Kai Gusevas atsiliepė, Malenkovas įsakė: "Kalbėkite apie reikalo psichologinę pusę".

Gusevas kalbėjo, kaip nepatikimas elementas esąs Baltijos kraštuose tie, kurie dirba susisiekimo srityje; jeigu vokiečiai įsibrautų, susisiekimo žmonės galėtų pridaryti žalos. Kalbėjo ir apskritai apie gyventojų nusistatymą Sovietų atžvilgiu:

"Eiliniai darbininkai, suprantama, mum yra mažiau priešingi nei buržuazija, tačiau aš manau, kad labai klystume, jei laikytume sau palankiais ir darbo žmones, bent tuos, kurie dirba susisiekimo srityje".

Malenkovas regimai nervinosi ir dairėsi į laikrodį. Gusevas tęsė:

"Nors užmtieji kraštai keletą dešimčių buvo Rusijos imperijos dalis, tačiau civiliniai gyventojai mum yra ištisai nedraugingi".

Malenkovas raudo ir balo, paskui abiem plaštakom sudavė į stalą ir pareiškė:

"Draugai, aš turiu mažai laiko. Aš turiu daug darbo. Tikiu jūs nepalaikysite tai jūsų darbo neįvertinimu. Galite būti tikri, kad mes su pasitenkinimu priėmėm pranešimus apie jūsų rinktinius vyrus, kurie parodė budrumą prieš mūsų priešus".

"VYRESNYSIS" BROLIS" patenkintas kolonizuotoje Lietuvoje (Tarybinis kareivis su gėlių puokste, 1955, skulptūra Juozo Laurinkaus).

Kai Malenkovas dingo, Serovas visais keiksmais užpuolė Gusevą. Jis grasino Gusevui pasirūpinsiąs, kad jis savo kailiu patirtų valymo metodus, apie kuriuos jis kalbėjęs savo pranešime.

Po aštuonių dienų atėjo žinia, kad Gusevas buvo perkeltas į tolimą šiaurę, į koncentracijos lagerio raštininkus. Tą pat dieną, tai buvo 1940 rugsėjo 10, Serovas, Molinas ir dar 5 (iš 42, kurie dalyvavo Baltijos kraštų valyme!) buvo pristatyti Kalininui, vyriausiojo sovieto pirmininkui (maždaug prezidentui). Kalininą atlydėjo į MVD karininkų mokyklą Dekanozovas, kuris Lietuvoje dirigavo, kaip turi būti Lietuva įjungta į Sovietų Sąjungą ir sovietinama.

Kalininas buvo jau senas ir suglebęs. Gal daugiausia nuo to, kad jis nuolat reikalavo sau harmonų injekcijų. Išrykiuotus šešis deportacijų vykdytojus Baltijos valstybėse jis apėjo, palaikomas palodyvų iš abiejų pusių. Ir kiekvienam jis įsegė Lenino ordiną už nuopelnus.

Tą pat vakarą apdovanotieji herojai (kitų akyse: žudikai) buvo priimti paties Stalino.

Ilja Molino, kuris buvo tarp tų apdovanotųjų, pareiškimai buvo paskelbti 1953 vokiečių spaudoje, kai jis pats, nepakeldamas demoniško melo, perėjo į vakarų pusę. Tie pareiškimai padeda nuimti sovietinio melo kaukę ir parodyti baisią ir piktą tiesą.

Sovietinė kaukė: Lietuvos liaudis nusikratė išnaudotojais ir laisva valia įsijungė į Sovietų Sąjungą.

Po ta kauke piktoji gieda: demoniški planai Baltijos valstybėm okupuoti buvo sugalvoti Kremliuje; tiem planam vykdyti instrukcijos ir žmonės pasiųsti iš Kremliaus; už svetimų kraštų okupavimą, gyventojų deportacijas ir žudymus apdovanojo Lenino ordinais Kremlius.

KIEK AMERIKIEČIŲ TURI DARBO

Apsaugos departamentas išleidžia metam 42 milijardus, arba daugiau kaip pusę viso valstybės biudžeto. Departamento žinioje yra 3.5 milijonų žmonių, kuriem jis algas moka. Tarp jų civilių yra 947,000. Metam algų išmoka 11 milijardų. Tai du kartus daugiau, kaip visa automobilių pramonė.

Įmonėse, kurios atlieka apsaugos departamento užsakymus, dirba 3-4 milijonai. Pridėjus juos prie tų, kurie yra tiesioginėje departamento žinioje, 6.5-7.5 milijonai gyvena iš apsaugos departamento sumų. Tai 10 procentas visos Amerikos darbo jėgos.

SPAUDA

Kuo jie prasilenkė su savo gairėm

Trečiu kartu tenka pasinaudoti Studentų Gairėm vaizdui apie mūsų akademinio jaunimo galvojimą ir veiklą. Pirmu kartu buvo parodyti aktyviosios studentijos santykiai su Lietuvos ir Amerikos visuomeniniais idealais. Antru kartu paryškintos gairės, kurias laikraštis tiesia prieš akis studentų individualinei ir organizacinei ateities veiklai. Dabar, trečiu kartu, dėmesys krypsta į kitą studentų dalį, kurios veikimas atrodo nuslydęs nuo tų gairių.

Vienas to veikimo, jei tai iš tikrųjų galima vadinti veikimu, reiškinys yra

skirtumų tarp generacijų analizė. Ji savaime yra naudinga, nes padeda pažinti tuos, su kuriais tenka susitikti, dirbti ir gyventi. Tačiau ji gali būti žalinga, kad praraja tarp generacijų gilinama, sąmoningai ir dirbtiniu būdu gilinama.

Kokiu būdu tai daroma, matyti iš K. Almėno dialoginio rašinio, vardu "Ponas Rutkauskas".

Ten yra du Rutkauskai: tėvas Rutkauskas ir sūnus Rutkauskas. Tėvo vaizde yra suteikta viskas, kas galėtų atstumti sūnų Rutkauską nuo tėvo. Būtent, tėvas Rutkauskas yra pabėgėlis nuo bolševikų, pamišęs savo neapykanta bolševizmui, panieka ir kritika Amerikai ir kitiem, kurie tariamai nesupranta bolševizmo grėsmės; noru išauklėti savo vaikus katalikiškai; pamišęs gal dar ir antisemitizmu; gyvenąs ir kalbąs tuščiom frazėm, kuriom apgaudinėja save, bet kuriom nebegali apgauti vaikų, autokratiškai noris primesti savo valią ir mintis kitiem; istorikas, pakvaišėlis.

Sūnų Rutkauską autorius pristato kaip "įžūlios ir netvarkingos išvaizdos". Tačiau daugiau jį pristato žodžių tirada, kurią autorius sudeda į jo lūpas. Tos tirados buvo pakartotos komunistinėje ir antikomunistinėje spaudoje, vienoje su džiaugsmu, kitoje su pasipiktinimu.

Kai tuos žodžius skaitai, kyla klausimas:

ar sūnus Rutkauskas yra pranašesnis už savo tėvą? ar tas jaunosios generacijos tariamasis atstovas yra pažangesnis už senosios generacijos "tipą"?

Kokiais idealais gyvena tas jaunasis Rutkauskas? Kokiais darbais ar bent sumanymais dirbti jis skardenasi? Deja, nieko pozityvaus jame nėra autoriaus parodyta — nei žodžio nei darbo. Iš žodžių tematyti, kad jis ne tik "netvarkingos išvaizdos", bet ir netvarkingos dvasinės struktūros: cinikas, nepraustaburnis, plepis, isterikas. Jei jis dega tik panieka savo tėvui ir giriasi jokio ryšio tarp savęs ir tėvo nejaučiąs, tai jis tokis pat didvyris kaip ir šios dienos spaudoje paskelbtasis 14 metų vaikinas, kuris savo motiną užmušė.

Kaip tas 14 metų motinos žudikas yra iškrypėlis iš daugumos Amerikos jaunuolių, taip yra iškrypėlis ir anas sūnus Rutkauskas iš lietuvių studentų daugumos.

"Vilnis" tokiais pasidžiaugė. Tai natūralu. Komunizmas pakėlė į herojus vaiką, kuris išdavė tėvą nužudyti. Mes džiaugiamės kitais — anais studentais, kurių 269 iš 650 atsakė į anketas ir kurių 70 procentų dalyvauja visuomenės veikloje. Tas aktyvių studentų skaičius procentualiai yra didelis, palyginti su lietuvių išeivijos bendra mase, kuri savo aktyvumą balsavimų keliu parodo žymiai mažesniu procentu.

Mes džiaugiamės ir Studentų Gairių tiesiamom gairėm studentų individualinei ir organizacinei veiklai, o taip pat pastangom tą veiklą derinti pagal specifinius šios generacijos bruožus.

Tačiau generacijų "analizė", kaip ją atliko K. Almėnas, generacijų problemai nedavė nei naujos šviesos nei naujo sprendimo.

Ji tepasiekė tiek: pademonstravo galvojimą nekritišką, nekonstruktyvų, dar neišaugus iš vaikiško į vyrišką; padarė kai kam nepagrįsto džiaugsmo, kai kam apkartimo.

Jei Studentų Gairės kalbėjo apie gaires studentų individualiam ir organizaciniam veikimui, tai čia yra vienas iš prasilenkimų su tom gairėm.

MŪSŲ VAIDMUO ŠALTAM KARE

Dr. A. Trimako žodis New Yorko at-kų sendraugių posėdy gegužės 19.

"Esame karo, vadinamo taika, stovy" — neseniai yra pareiškęs p. Overstreets. Įvykiai Kuboje, Laose ir Konge šią tiesą patvirtina. Ten susikertama ginklais o Vienoje vaisinamasi. Tai yra šių dienų globalinės laisvojo pasaulio kovos su komunizmu manevriniai ėjimai. Jie tačiau lemia frontų pasistūmėjimą viena ar kita kryptimi. Nei Sovietai nei Vakarai savo pagrindinių jėgų niekur tuose periferiniuose kovos laukuose nėra užangažavę. Jos rezervuojamos Europai ginti. Europa todėl pasilieka svarbiausia kovos arena ir esminis objektas, dėl kurio rungiasi laisvės jėgos su komunistine tironija.

Vakarų interese yra todėl išlaikyti Europą nepriklausomą ir išplėsti laisvės ribas į tas jos sritis, kurias, kaip kad Lietuvą, Sovietai yra pavergę ir iš kur šiandien Maskva veržiasi pirmyn, panaudodama subversiją, apgaulę, grasinimus, kultūrinius mainus, infiltraciją ir visas kitas teroro priemones.

Mao-tse Tungas neseniai yra pasakęs, kad "infiltruoti į svetimus kraštus komunistai yra žuvys, o žmonės, kurių tarpe jie veikia, yra vanduo. Jei vanduo tinkamas, žuvys daguginasi ir pampsta". Kalbamam vandeniui sušildyti Sovietai vartoja net savo pasiekimus erdvėje. Daroma visa, kad neutralizuotų Vakarus, pastūmėtų juos į defetizmą, pakirstų žmonių pasitikėjimą savo vyriausybėmis ir išgautų daugiau koncesijų įvairiem tarptautiniam pasitarimam. Šioje konjunktūrinėje sąrangoje išryškėja ir mūsų kovos už Lietuvos laisvę reikšmė ir Vliko uždaviniai.

Savo žygiais prieš komunizmą ne tiktai giname Lietuvos laisvės bylą, bet kartu prisidedame prie Vakarų pastangų sulaikyti sovietinį veržimąsi į naujus kraštus. Tuomi pat paremiame Vakarų fronto akciją ir jų spaudimo galią įvairiose derybose, Jungtinių Tautų diskusijose ir, žinoma, propagandos kare. Laisvės reikalavimais padedame atskleisti visą Sovietų tariamos antikolonialinės politikos viedmainiškumą ir Kremliaus pasigyrimų, kad visa baigsis komunizmo laimėjimu. Iškeldami, be to, lietuvių tautos nepriklausomybės siekius ir jos norą laisvai gyventi taikoje su visais kaimynais, sustipriname savo tezę, kad tik laisva Europa gali geriausiai laiduoti taiką ir tiksliausiai išspręsti visas dienos problemas.

Taip suprasdami Lietuvos laisvės kovą, pakartotinai esame pabrėžę, **kad Vakarai turėtų ateiti į pagalbą lietuvių tautai:**

1. pareikalaudami, kad visų tarptautinių aktų, kaip kad Atlantų chartos, Jungtinių Tautų chartos, Žmogaus Teisių deklaracijos ir 1942 sausio 1 Jungtinių Tautų laisvės deklaraci-

(Nukelta į 4 psl.)

Patarnaujame daugiau kaip 100 metų

PASKUTINIŲ NUTARIMU DIVIDENDAI IŠMOKAMI **3 3/4 %** PER METUS

Dividendai apskaičiuojami metų ketvirčiais dviems metams ar daugiau (3½% normalaus ir ¼% specialaus priedo)

3 1/2% NORMALUS DIVIDENDAS PER METUS METŲ KETVIRČIAIS

NUO PADĖJIMO DIENOS apskaičiuojama METŲ KETVIRČIAIS

Užeikite, rašykite ar telefonuokite bet kuriam mūsų banko skyriui

THE KINGS COUNTY SAVINGS BANK

A MUTUAL BANK

"...kur jūsų pinigai tarnauja tik j ū m s!"

Eastern Parkway Office: 539 EASTERN PARKWAY at Nostrand Avenue Pirmadieniais - Penktadieniais nuo 9 v. ryto iki 3 v. popiet Pirmad. vakarais nuo 5 iki 8 v. PResident 3-7000

Brodway Office: 135 BROADWAY at Bedford Ave Antradieniais - Penktadieniais nuo 9 v. ryto iki 3 v. popiet Pirmadieniais — nuo 9 v. ryto iki 7 v. vakaro STagg 2-6676

BROOKLYN, New York

Member Federal Deposit Insurance Corporation

MERCURY Parcel & Trading Co.

943 Elizabeth Avenue Elizabeth, N. J.

Skyrių veda JONYNA ŠIŠIENĖ

Phone: ELizabeth 4-7608

Siuntiniai į —

LIETUVĄ, UKRAINĄ, LATVIJĄ, ESTIJĄ ir kitus kraštus

SIUNTINIŲ PRISTATYMAS GARANTUOJAMAS

Didelis pasirinkimas vilnonių atraižų vyriškom bei moteriškom eilutėm, paltam; vilnonės skaros, kilimai, lovų užtiesaali ir kt. • Priimami užsakymai ir raštu. Jums patarnaus lietuvė moteris, kalbanti įvairiom kalbom. Mandagus, kruopštus ir nebrangus patarnavimas.

Kviečiame jus tapti mūsų klijentais

Atidara nuo 8:30 val. ryto iki 8:00 val. vakaro

Sekmadieniais nuo 8:30 val. iki 4 val. popiet.

Pagrindinė kontora: 80 East 7th Street, New York 3, N. Y.

Krautuvė: 75 East 7th Street • Tel. OR 4-3930

Mūsų firmos geriausia rekomendacija — tai tūkstančiai pastovių klijentų visoje Amerikoje

WEISS & KATZ, INC.

187 ORCHARD ST., N. Y. C. GR 7-1130

DIDMENŲ IR MAŽMENŲ PREKYBA

DIDELIS PASIRINKIMAS AUDINIŲ

vyrų ir moterų eilutėm, apsiaustam, suknelėm ir kt. Audiniai yra angliškos ir vietinės vilnos, šilko ir medvilnės

Specialiai žemos kainos tiems, kurie siunčia audinius į užsienį.

Mes padidinome savo patalpas, kad galėtume geriau patarnauti klijentam. Prašome užeiti ir pasižiūrėti!

SIUNTINIAMS Į LIETUVĄ!

Tamsta rasi didelį pasirinkimą vilnonių medžiagų vyrų kostiumams ir švarkams, moterų eilutėms, suknelėms bei švarkams. Maišytos ir rayoninės medžiagos parduodamos griežtai urmo (wholesale) kainomis.

K & K FABRICS

1158 East Jersey Street, Elizabeth, N. J.

Telefonas: ELizabeth 4-1711

ATDARAS KETVIRTADIENIAIS IKI 9 VAL. VAKARO

Mūsų kainos vyrų drabužiams prasideda nuo $9.50 už pilną eilutę

VILNONĖS MEDŽIAGOS JŪSŲ ARTIMIESIEMS IMPORTUOTOS ir VIETINĖS

Vilnonės medžiagos kostiumams, paltams ir suknelėms. Taip pat šilkinės, maišytos, spalvotos, lovoms užtiesalai, vilnonės skaros ir šalikai

Geriausios rūšies pigiausiomis kainomis

Specialus patarnavimas paruošiant pakietus į Europą

PAMĖGINKITE UŽEITI PAS MUS IR BŪSITE PATENKINTI

SUPERIOR PIECE GOODS CORP.

200 ORCHARD STREET NEW YORK 2, N. Y.

Tel.: AL 4-8319

DABAR JŪS GALITE APLANKYTI savo artimuosius Lietuvoje.

Mūsų įstaiga taip pat sutvarko pramogines ir biznio keliones į visus Sovietų Sąjungos valdomus kraštus. Mes parūpiname vizas, sutvarkome rezervacijas ir kt. Smulkesnioms informacijoms rašykite/skambinkite daugiausiai patyrusiam kelionių biurui į R. Europą

Mes padedame jums atsikviesti savo gimines iš Sovietų Sąjungos

COSMOS TRAVEL BUREAU, Inc.

45 W. 45 Str. New York 36, N. Y. • Tel. CIrcle 5-7711

COSMOS PARCELS EXPRESS CORPORATION

Licensed by Intourist

Paskubina jūsų siuntinį jūsų draugams ir giminėsms į bet kurią SSSR dalį.

SIUNTINIAI APDRAUSTI, PRISTATYMAS GARANTUOTAS — — GAVĖJAS NIEKO NEMOKA —

Visuose mūsų skyriuose jūs rasite didelį pasirinkimą medžiagų moteriškiems ir vyriškiems drabužiams ir tuo sutaupysite nei perkant kitur. Jūs galite gauti ir kitokių reikmenų tinkamų siuntiniams pigiau nei bet kur kitur. Dėl papildomų informacijų ir nemokamų kainaraščių rašykite ar aplankykite jums artimiausią skyrių:

- NEW YORK 3, N.Y., 39 - 2nd Avenue — Tel.: AL 4-5456
- BROOKLYN 7, N.Y. 600 Sutter Avenue — Tel.: DI 5-8808
- BROOKLYN 21, N. Y. 506 Wilson Ave. — Tel. HY 1-5290
- ROCHESTER, N. Y., 583 Hudson Avenue — Tel. LO 2-5941
- LAKEWOOD, N. J. 126 - 4th Street — Tel.: FO 3-8569
- PATERSON 1, N.J., 99 Main Street — Tel.: MU 4-4619
- NEW HAVEN, Conn., 6 Day Street — Tel.: LO 2-1446
- PITTSBURGH 3, Pa., 1015 E. Carson Street — Tel.: HU 1-2750
- WORCESTER, Mass., 174 Millbury Street — Tel.: SW 8-2868
- HAMTRANCK, Mich., 11333 Jos. Campau — Tel.: TO 7-1575
- CLEVELAND 13, Ohio, 2683 W. 14th Street — Tel.: TO 1-1068
- CHICAGO 22, Ill., 2222 W. Chicago Avenue — Tel.: BR 8-6966
- CHICAGO 29, Ill, 2439 W. 69th Street — Tel.: WA 5-2737
- SAN FRANCISCO, Cal., 2076 Sutter Street — Tel.: FI 6-1571
- NEWARK 3, N. J., 428 Springfield Avenue — Tel.: BI 3-1797
- PHILADELPHIA 23, Pa. 530 W. Girard Ave., — Tel. WA 2-4035
- WATERBURY, Conn., 6 John Street — Tel.: PLaza 6-6766
- GRAND RAPIDS, Mich., 414 Scribner Ave., N.W. — GL 8-2256
- PASSAIC, N. J., 176 Market Street — Tel.: GR 2-6387
- DETROIT, Mich., 7300 Michigan Avenue — Tel.: VI 1-5355
- ATHOL, Mass., 61 Mt. Pleasont Street — CH 9-6245
- VINELAND, N. J., West Landis Avenue, Greek Orthodox Bldg. Skyrius atidarytas penktadieniais, šeštadieniais ir sekmadieniais

DARBININKAS Published semi-weekly except holidays weeks and July and First week in August when published weekly.

THE WORKER (Title Copyright) By FRANCISCAN FATHERS
Eina nuo 1915 metų. 1951 sujungė AMERIKĄ, LDS ORGANĄ DARBININKĄ ir LIETUVIŲ ŽINIAS
Second-class postage paid at Brooklyn Post Office

SUBSCRIPTION RATES		PRENUMERATOS KAINA	
Domestic yearly	$6.00	Amerikoje metams	$6.00
Brooklyn, N. Y.	$6.50	Brooklyn, N. Y.	$6.50
Half year	$3.50	Pusei metų	$3.50
Foreign	$6.50	Užsienyje	$6.50

Laikraštį tvarko REDAKCINĖ KOMISIJA. Vyr. red. S. SUŽIEDĖLIS
Straipsnius ir korespondencijas redakcija talso savo nuožiūra. Nenaudoti straipsniai saugomi ir grąžinami autoriams prašant. Pavarde pasirašyti straipsniai nebūtinai išreiškia redakcijos nuomonę. Už skelbimų turinį ir kalbą redakcija neatsako.
REDAKCIJA ir ADMINISTRACIJA: 910 Willoughby Ave., Brooklyn 21, N. Y.
Tel.: GLenmore 5-7281

Norėčiau grįžti į laisvąją Lietuvą ir ten toliau dirbti

Leonardo Šimučio veiklos 50 metų

K. MOCKUS

Prieš dešimt su viršum metų Atlanto pakrašty išmėtytų daugelio vietovių atstovai, daugiausia tada dar tikrai nauji ateiviai, rinkosi į New Yorko miestą svarstyti organizacinių problemų. Tada buvo diskusijos dėl klausimo, ar steigti ir kaip steigti Bendruomenę Amerikoje. Klausimas ne tik tada buvo, bet ir dabar tebėra komplikuotas. Senesnioji imigracija reiškė savo abejonių ir jas rėmė savo prityrimu. Iš kitos pusės naujosios imigracijos žmonės jautė aiškią spragą lietuvių organizacinėj sąrangoj, nes, nežiūrint organizacijų gausumo, nebuvo jokios bendrinės organizacijos, kuri rūpintųsi mūsų bendriniais kultūros, švietimo reikalais. Į tą suvažiavimą atskrido iš Chicagos **Leonardas Šimutis,** Amerikos Lietuvių Tarybos pirmininkas, ir aktyviai jame dalyvavo, pareikšdamas kai kurių pastabų, bet sykiu pabrėždamas, kad Altas sveikina Bendruomenės organizatorius ir pagal išgales ją rems.

Diskusijų metu kaž kuris kalbėtojų neatsargiai užsiminė, jog esą skirtumo tarp naujų ateivių, kurie tebesą Lietuvos piliečiai ir pasirengę pirma proga grįžti į Lietuvą, ir tarp senųjų emigrantų, kurie esą jau čia įsigyvenę, įsipilietinę ir veikią skirtingais metodais. Atsimenu gerai, kad tada pakilęs Leonardas Šimutis labai įsakmiai oponavo tokiems išvedžiojimams ir pabrėžė, kad jis tikrai, ne mažiau už kitus čia esančius, **nori grįžti į laisvą Lietuvą ir ten dirbti likusią gyvenimo dalį.** Tikrai buvo ko pagalvoti tiems, kurie kartais lyg ir primirštame vyresniųjų veikėjų nuotaikas, jų nueitą sunkų, labai daug atkaklumo ir kantrybės reikalaujantį kelią, ir jų besąlyginį prisirišimą prie savo tėvų žemės ir jos gyvybinių reikalų.

Mūsų jubiliatas Leonardas Šimutis yra labai šviesus tokio veikėjo pavyzdys. Praėjo jau geras dešimtmetis, ir šiandien vargiai kas mėgintume taip išvedžioti, kaip tada nevienas buvom pasinešę. Emigracijos dulkės gerokai apnešė šviesius polėkius, o įsipilietinimas naujame krašte pasidarė savaime suprantamu dalyku. Užtat šiandien jau sugebame žymiai aiškiau vertinti pastangas tų, kurie per kelis dešimtmečius nešė vadovavimo naštą ir nepailso.

ANT DVIEJŲ ŽEMYNŲ

Leonardas Šimutis yra pietinis žemaitis, gimęs Šėrikų km., Šilalės parapijoj 1892 lapkričio 6. Taigi kitais metais minėsime jo 70 metų amžiaus sukaktį. Šiais metais minime 50 metų sukaktį jo visuomeninės, kultūrinės, politinės veiklos caristinės Rusijos valdomoj Lietuvoj, paskui nuo 1913 ligi 1926 Jungtinėse Amerikos Valstybėse. Leonardas Šimutis 1926 grįžo į Lietuvą ir buvo išrinktas į tretįjį seimą kaip liet. krikščionių demokratų atstovas. Jo išrinkimas turėjo simbolizuoti Amerikos lietuvių katalikų indėlį į Lietuvos laisvės kovas ir nepriklausomybės atstatymą, turėjo reikšti gyvą ryšį tarp tėvynės ir jos emigrantų kitoje pusėje Atlanto. Neilgai truko L. Šimučio gyvenimas Lietuvoje, nes atėjusi nauja tvarka neatitiko jo pasiryžimų ir todėl grįžo atgal į Ameriką pradėto darbo tęsti. Nuo 1927 ligi šiol — vadinasi, 35 metus — L. Šimutis vėl visa širdžia dirba Lietuvai. Iš to laikotarpio jau dvidešimt pirmi metai yra Lietuvos vergijos metai ir L. Šimučio pagrindinis darbas per tą laiką yra kova už Lietuvos nepriklausomybės atgavimą. Toje kovoje jis tebestovi labai reikšmingoje Alto pirmininko pozicijoje, nes Altas yra pagrindinis Amerikoje mūsų veiklos skatintojas ir palaikytojas. Būdamas veiklus katalikas ir kovingas lietuvis, L. Šimutis savo asmeniu pajėgia jungti bendram darbui ne tik daugumą šio krašto lietuvių katalikų, bet ir kitų srovių žmonių. Jis taip pat turi gražios įtakos į visus tuos mūsų žmones, kurie atvyko čia po antrojo pasaulinio karo iš stovyklų ir čia reiškiasi visuose frontuose.

ŽODIS IR PLUNKSNA

Vargiai pats mūsų jubiliatas galėtų šiandien bent apytikriai pasakyti, kiek per savo gyvenimą yra pasakęs kalbų ir parašęs straipsnių. Visi žinome, kad per kelis dešimtmečius būdamas pirmosiose veikėjų gretose ir sykiu redaguodamas tą ar kitą laikraštį, jis yra kalbėjęs ir rašęs labai daug ir tų kalbų bei raštų yra buvę labai reikšmingų. Emigraciniam veikėjui tenka nenuilsti dirbant tokiom aplinkybėm, kur laimėjimus sunku pastebėti, o pralaimėjimus neišvengiamai neša kiekviena diena. Užtat toje veikloje ištvėrusius ir tvirtai tebesilaikančius turime ypač vertinti.

L. Šimutis yra pažįstamas ne tik, kaip gabus kalbėtojas, pozityvus visuomenininkas ir nenuilstąs laikraštininkas, bet ir kaip dailiojo žodžio kūrėjas. Jis yra reiškęsis dailiojoj literatūroj.

LINKĖJIMAI

Sukakties proga reiškiame lnkėjimus ir turime stengtis padaryti juos gyvais, prasmingais. Visuomenininko jubilėjų minėdami, geriausiai jį įprasminsime, kad jubiliato siekimai bus vykdomi ligi laimėjimo. Šių eilučių autoriui teko garbės ir malonumo per pastaruosius dvylika metų pastoviai bendradarbiauti su L. Šimučiu, kaip vyr. dienraščio "Draugo" redaktorium. Apie kiekvieną darbą galima pakalbėti ir teigiamai ir neigiamai. Ypač apie spaudos darbininkų darbą mėgstama taip daryti. Tačiau kai minime jubilėjų, negalime nematyti, jog L. Šimučio vadovaujamas dienraštis "Draugas" tebėra plačiausiai skaitomas, daug bendradarbių ir daug gyvos dvasios turįs dienraštis. Teko su L. Šimučiu bendrauti Alto veikloje, būnant Bostone, o dabar štai tenka bendrauti esant Vliko darbe. Visi žinome, kaip svarbu, kad Alto ir Vliko bendradarbiavimas būtų glaudus. Paprastai bendradarbiavimas būna lengvesnis, jeigu dirbantieji žmonės savaime turi vienas kitam respekto. Žinau, kad Vliko priešaky stovi žmonės— pirmininkas dr. A. Trimakas ir kiti — labai aukštai vertina L. Šimučio asmenį ir jo darbus ir taip pat žinau, kad mūsų jubiliatas yra nuoširdus Vliko darbų rėmėjas. Todėl ir minėdami jubilėjų, galime tik pasidžiaugti ir palinkėti, kad Aukščiausias duotų Leonardui Šimučiui tvirtos sveikatos ir laikytų mūsų tarpe ilgiausius metus. Negalėdami asmeniškai dalyvauti bankete, mintimis jungiamės su tais gausiais draugais, kurie gegužės 28 turės progos patys pagerbime dalyvauti.

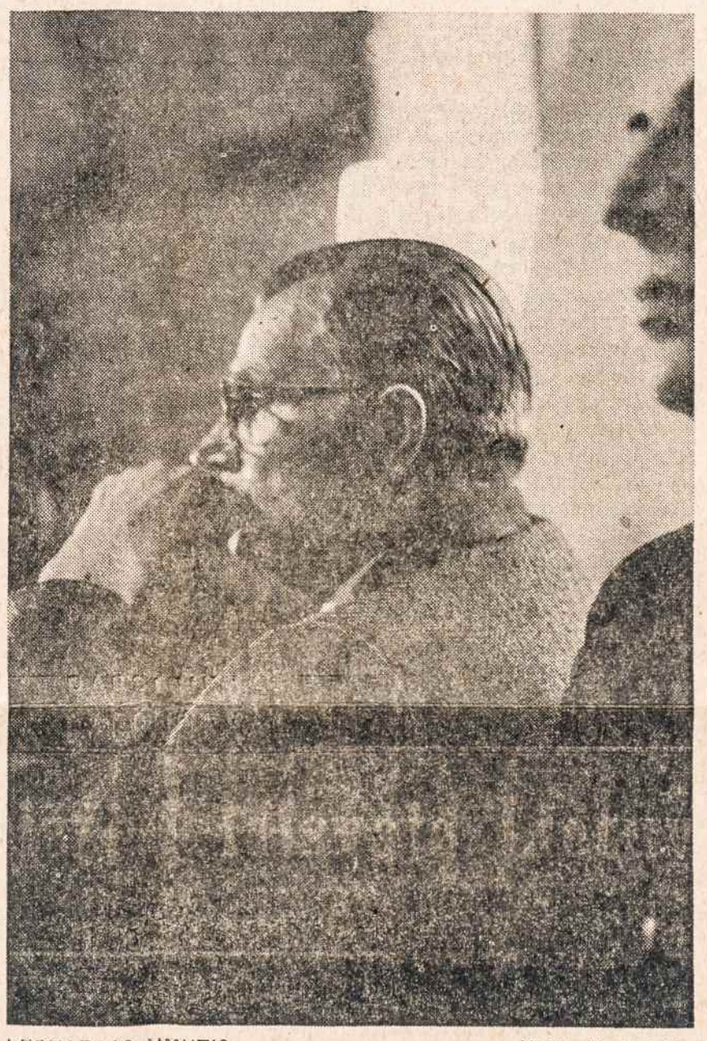

LEONARDAS ŠIMUTIS Nuotr. V. Maželio

Tik patys lietuviai bus kalti, jei rezoliucija nebus priimta

Didelės Lietuvos vyčių pastangos pravesti Kuchel — Lipscomb rezoliuciją JAV-bių Kongrese. — Tuo reikalu jau yra išleisti du specialūs biuleteniai.

★

Turbūt, nė viena kita lietuvių organizacija taip jautriai nereaguoja Lietuvos bylos klausimais, kaip kad Lietuvos vyčiai — JAV gimusių, augusių ir mokslus baigusių lietuvių katalikų organizacija. Šioje organizacijoje virš 95% visų narių Lietuvos niekad nėra matę.

Prie Lietuvos vyčių centro valdybos veikia apeciali Lietuvos reikalų komisija. Šios komisijos sumanytojas yra kun. Jonas Jutkevičius. Komisija buvo suorganizuota prieš 15 metų, ir kun. Jonas Jutkevičius tai komisijai iki šiandien tebevadovauja. Tos komisijos pagrindinis tikslas — kova už Lietuvos nepriklausomybės atstatymą. Kiekviena Lietuvos vyčių kuopa turi Lietuvos reikalų komisiją.

Lietuvos Vyčiai Kuchel — Lipscomb rezoliucijos reikalu neliko abejingi. Lietuvos reikalų centro komisija, vadovaujama kun. J. Jutkevičiaus, jau yra išleidusi tuo klausimu porą specialių biuletenių. Juose buvo duota visa reikiama informacija nariams rezoliucijos reikalu.

★

Vyčiai raginami nepasiduoti šiltam pavasario orui

Paskutiniame kun. J. Jutkevičiaus biuletenyje (XV — 9) vyčių kuopos raginamos Kuchel — Lipscomb rezoliucijos klausimą diskutuoti savo susirinkimuose, įjungti į laiškų rašymo akciją visus narius, kitus lietuvius ir net amerikiečius. Anot kun. Jutkevičiaus, mes turime apversti senato ir Atstovų Rūmų užsienio reikalų komisijų narius tūkstančiais laiškų. Kun. Jonas Jutkevičius labai aiškiai akcentuoja, kad Kuchel — Lipscomb rezoliucija esanti labai svarbi. Savo biuletenyje jis klausia: "Ar ši rezoliucija bus priimta?". Čia pat duoda ir atsakymą: **"Tai priklausys nuo mūsų, lietuvių. Niekas kitas nebus galima kaltinti, jei rezoliucija neprajs".** Savo biuletenį kun. J. Jutkevičius baigia šiais žodžiais:

"Please get busy on this without delay. Don't let the warm spring weather get you. The Communists don't, why should we?".

Šis žymus lietuvis darbuotojas, kun. Jonas Jutkevičius, yra gimęs 1914 rugsėjo 9 Westfield, Mass. Lietuvos vyčiams priklauso nuo 1928. Kunigu įšventintas 1940. Šiuo metu jis dirba Worcester, Mass., vyskupijos teisme ir kartu vikarauja vietos šv. Kazimiero lietuvių parapijoje.

Ar tu, geros valios lietuvi, ir organizacijos, kurioms priklausai, lygiai taip pat sielojasi Lietuvos bylos reikalais, kaip kad Lietuvos vyčiai? **L.V.**

★

Ar jau atlikai savo pareigą?

— Tokiu vardu Los Angeles Alto skyrius, kuriam adovauja inž. J. Juodelė, išleido lietuvių ir anglų kalba informaciją apie rezoliuciją. Yra tos rezoliucijos abipudinimas žymių amerikiečių ir lietuvių atsiliepimai ir senatorių bei atstovų sąrašas su adresais. Labai naudinga ir reikalinga tą informaciją turėti. Prisiunčiama nemokamai adresu: Lithuanian American Council, Inc., 3803 Evans St., Los Angeles 27, Calif.

PIETRO LEONI, S. J.

VATIKANO ŠNIPAS

IŠTRAUKOS IŠ KNYGOS "SPIA DEL VATICANO"

(15)

MAN dar esant ligoninėje, 1946 spalio mėn., buvo manęs atėjęs ieškoti duonos dalintojas. Man pasiūlė darbą prie "chleboriezkos" (duonos raikymo). Mano pareiga būtų prižiūrėti švarą ir tvarką, saugoti patalpą ir šildyti. Mielai sutikau. Turėti reikalo su duona, kai esi alkanas, yra malonu.

Tasai duonos raikytojas buvo žydintis jaunuolis, normalus, stipraus sudėjimo, rausvo, pailgo veido, kietų bruožų, bet negalėtum sakyti, jog jie būtų kokių raukšlių įvarpyti; jo žodžiu, tai buvęs karo palikimas; kakta atlapa, akys nedidelės, klastingos. Mūsų stovykloje tik neseniai tepasirodė. Kalinamųjų gyvenimas atrodė jam dar naujas. Buvo kiek nuostabu, kad taip greitai pasiekė pareigų, kurios stovykloje taip didžiai buvo vertinamos. Mane iš pradžių vadindavo "jūs", bet gana greitai apsiprato ir su "tu".

— Aš supratau, kad esate kunigas, — man kalbėjo, — tad ir pasirinkau šiom opiom pareigom. Man reikia labai patikimo asmens. Žinau, kad tikintieji Dievą neprigaudinėja. Ir aš, suprantate, tikiu Dievą, nors ir nenusimanau gerai apie tikėjimą. Tikima, kaip sakoma, iš prigimties, iš instinkto. Atleiskite, jeigu aš tais klausimais nemoku nė pakankamai tiksliai išsireikšti. Esu gimęs ir augęs jau po revoliucijos, neturėjau progos tikėjimo mokytis. Mano motina, tiesa, tikinti, bet išsiauklėjimą ir išsilavinimą gavau mokykloje, kurioje, jeigu ir būdavo užsimenamas tikėjimas, tai tiktai jį kritikuojant. Nesistebėkite, jei daug ko nežinau ...

— Tuo nesirūpinkite, — užtikrinau. — Man nieko nėra nuostabaus. Tokia jau šiame krašte padėtis ir tokia sovietinės jaunuomenės psichologija. Pasakysiu, man dargi malonu sutikti jaunuolius, kurie domisi tokiais klausimais. Proga apaštalauti ir stovykloje, ir tai man didelė paguoda. Svarbiausia, kad jaunas žmogus būtų nusiteikęs klausyti, mylėti tiesą ir jos ieškoti.

— Neturėkite dėl to jokios abejonės. Man patinka tiesa ir teisybė.

— Aš tai supratau šį bei tą stebėdamas ...

— Kaip? Girdėjote ką nors apie mane?

— Taip. Dar prieš pakviečiant mane šiam darbui jūsų vadovybėje.

— Ir ką apie mane kalba?

— Patenkinti. Kalba, kad nesitenkinate tiktai bulvių perrinkimu, bet ir leidžiate keliolika kilogramų išvirti, o paskui lygiai padalinate.

—Ir tai teisinga. Kaipgi? Išbadėję žmonės turi visą dieną bulves perrinkti, tampyti krepšius ir maišus, ir neparagauti? Taip neina.

— Tikrai. Žiūrėkite, ir Šventajame Rašte yra pasakyta, kad kuliančiam jaučiui nasrų neužriši.

— Ar taip Šv. Raštas sako?

— Taip, tikrai. Ir Šv. Povilas Apaštalas tai komentuoja.

— Tai man patinka. Turėsite man prie progos kai ką papasakoti iš Šv. Rašto.

— Žinoma, jei būsime drauge.

— Ar neturite baimės aiškinti tikėjimą koncentracijos stovykloje, kurioje griežtai uždrausta tai daryti?

— Eh! Jei būčiau iš baimingų, negi būčiau keliavęs į Sovietų Sąjungą skelbti Evangelijos?

— Vis dėlto reikėtų pasisaugoti, suprantate, nes galite susilaukti represijų ... Beje, ką dar apie mane kalba stovykla? Ar nepavydi, kad taip greitai pasidariau duonos raikytoju?

— Nemanau.

— Matote, esu dar naujokas stovyklos gyvenime. Ne visiem žinoma, kodėl mane šiom pareigom paskyrė. Esu nubaustas mažai: tik penkeriem metam. Be to, buvau kovotojas — raudonos armijos karys, sužeistas veidan. Matote?

— Tai buvote kariuomenėje?

— Taip, leitenantu.

— Ir už ką nubaudė?

— Už menkniekį — atsakė ir paaiškino, kalp buvo nusigėręs ir savo viršininkui grasinęs ginklu.

Pirmas susitikimas su tuo duonos užvaizda paliko man gerą įspūdį. Jis vadinosi Vladimir Goriačiov, sutrumpintai Valodia. Man paskui pavedė dar ir duoną raikyti, ne vien tik patalpas valyti bei šildyti. Jo padėjėjas Aleksander Surajev, vadinamas Saša, stiprus vyras, buvęs vokiečių belaisvis, kai kada išeidavo darban į mišką.

Nuo 9 vakaro iki 2 — 3 vidurnakčio raikydavau ir rūpestingai sverdavau gabaliukais duoną, dalijamą ryte. Parėjęs į baraką, kiek primigdavau, nes 9 ryto jau reikėjo patalpą valyti. Rankiojau duonos pluteles ir trupinėlius, valgydavau pats ir dalindavau kitiem. Vidurdienį dar būdavo du duonos dalijimai: vienas tiem, kurie dirbo stovykloje, o antras apie 4:30 — 5 val. grįžusiem iš darbų už stovyklos. Valodia važiuodavo parvežti duonos iš kepyklos už stovyklos ribų. Mano darbas nebuvo reguliarus, suskirstytas dalimis dienai ir nakčiai, bet privilegijuotas. Likdavo dar valandėlė pamiegoti, pasimelsti ir su kitais nuošalumoje pakalbėti. Savaime suprantama, kai kas man pavydėdavo ir taisydavo pinkles.

Vieną vakarą Valodia išvažiavo duonos parvežti. Nuvarges išsitiesiau ant šiaudinio čiužinio sandėliuke ir užmigau. Staiga prieš mane atsistojo brutalus latras su dideliu peiliu rankoje. Man pagrasė:

— Saugokis! Nesijudink ir nešauk!

Išėjo į duonos dalinimo patalpą, mane uždaręs iš lauko.

(bus daugiau)

LIETUVOS PASIUNTINYBĖS ŽINIOS

Valstyb. departamentas naujos administracijos gegužės 11 išdavė Lietuvos atstovui liudijimą, kuriame pažymėta, kad JAV nepripažįsta Lietuvos inkorporacijos į Sovietų Sąjungą, tęsia pripažinimą ir santykiavimą su Lietuvos akredituotais pareigūnais JAV. Jame pažymėta, kad J. Kajeckas laikomas šiuo metu Lietuvos pasiuntinybės galva. Analoginiai liudijimai taip pat parūpinti J. Budriui, Lietuvos gen. konsului New Yorke, dr. P. Daužvardžiui, Lietuvos konsului Chicagoje, dr. Juliui J. Bielskiui, Lietuvos garbės konsului Los Angeles ir A. O. Šalnai, Lietuvos garbės konsului Bostone.

Gegužės 5 įvyko eilinis Pabaltijo diplomatų pasitarimas Washingtone pas Latvijos atstovą ministerį dr. A. Spekke. Buvo tartasi einamaisiais reikalais. Lietuvos, Latvijos ir Estijos atstovai JAV rengia birželio 1 priėmimą atsisveikinti ir pagerbti Loy W. Henderson, buvusį valstybės pasekretorių ir karjeros JAV ambasadorių. Nuo 1961 rugsėjo mėn. prie American University School of International Service Washingtone įkuriamas Diplomacy and Foreign Policy Center. Jo direktorium yra pakviestas Loy W. Henderson. Savu laiku jis, kaip JAV pareigūnas, keliais atvejais buvojo Pabaltijo valstybėse.

Institute of Ethnic Studies Georgetown University balandžio 21-22 buvo surengęs ketvirtą metinę "Roundtable Conference". Tema buvo: Colonialism in mid-Twentieth Century" Pasivaduodami konferencijoje dalyvavo Lietuvos atstovas J. Kajeckas ir patarėjas dr. S. Bačkis.

Balandžio 27-29 Washingtone įvyko 55-tas metinis "The American Society of International Law" suvažiavimas. JAV teisės profesoriai laikė keliolika paskaitų. Paskaitose pagal galimumus dalyvavo dr. S. Bačkis.

Balandžio 28-30 Washingtone įvyko metinis latvių amerikiečių kongresas. Atidarymo posėdyje dalyvavo Lietuvos atstovas J. Kajeckas, kuris ta proga pasakė sveikinimo kalbą, ir patarėjas dr. S. Bačkis.

Gegužės 13 Washingtono lietuvių lituanistinė mokykla, kurią lanko 13 vaikų, surengė šeimyninį pobūvį motinai pagerbti. O. Kajeckienė ta proga tarė sveikinimo žodį ir įteikė vaikučiams gėlių padalinti jų motinoms. Motinos pagerbime dalyvavo ir St. ir O. Bačkiai.

Gegužės 20 Washingtone, "Constitution Hall" įvyko įvairių tautų liaudies šokių festivalis. Lietuvius atstovavo Bostono lietuvių tautinių šokių sambūris, kuriam vadovauja O. Švaškienė. Šokėjų buvo 26, Sambūrio muzikos programai vadovauja Julius Gaidelis. Po šokių Lietuvos pasiuntinybėje įvyko iš Bostono atvykusiems svečiams pagerbti pobūvis. Birželio 13 Valstybės departamento iniciatyva ruošiamas tautinių šokių vakaras. Bostono sambūris jame taip pat dalyvaus kartu su kelių kitų tautų šokėjais. Į tą pobūvį įėjimas bus tik su pakvietimais. Tai bus pirmas tos rūšies lietuvių pasirodymas Valstybės departamento naujų patalpų salėje. Į tą tautinių šokių manifestaciją bus kviečiami JAV kabineto nariai, diplomatinis korpusas Washingtone.

New Yorko pasaulinės parodos 1964-65 m. protokolo šefas John F. Simmons (anksčiau buvęs Valst. dep. protokolo šefas) pakvietė Lietuvos atstovą J. Kajecką dalyvauti parodos pirmininko, Robert Moses pagerbtuvėse gegužės 22 Washingtone.

Kanados ambasadorius Washingtone pakvietė Lietuvos atstovą ir O. Kajeckienę į priėmimą ambasadoje gegužės 25 karalienės Elzbietos II gimtadienio sukakties proga.

Marylando valstybės senatorius John Marshall Butler ir kongresmanas George H. Falton pakvietė Lietuvos atstovą J. Kajecką dalyvauti metinėje Baltimorės uosto iškiloje, vadinamoje Ambassadors Tour gegužės 26.

Washington, 1961 gegužės 20

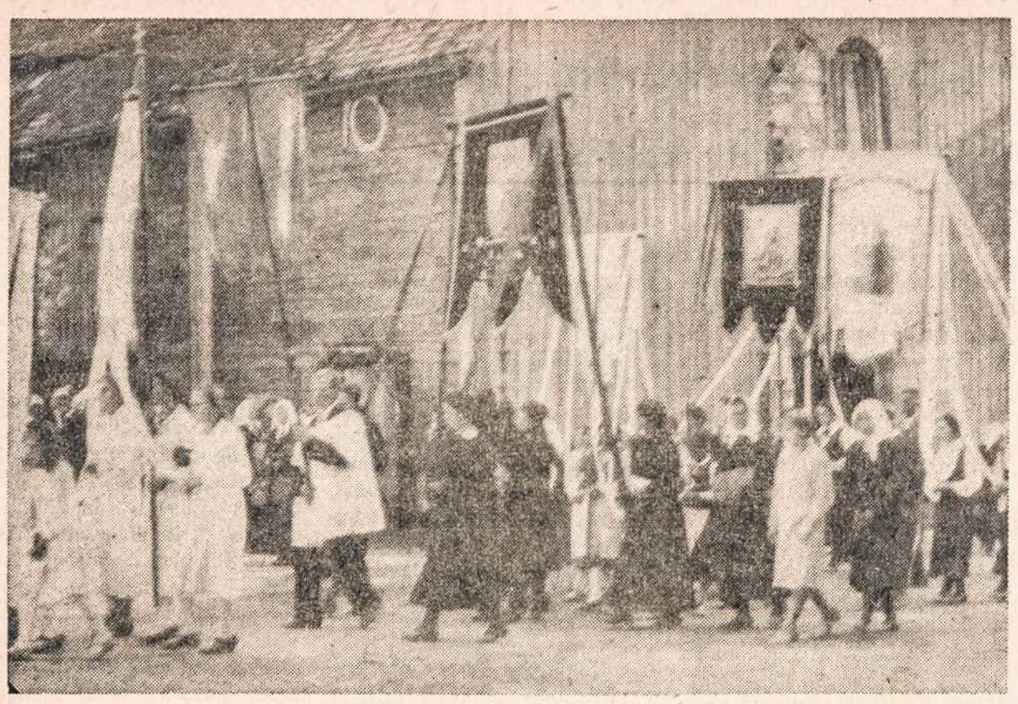

DEVINTINIŲ PROCESIJA Papilėje nepriklausomos Lietuvos metu.

Devintinės Lietuvoje

DR. P. GRIGAITIS

Lietuvoje, tur būt, niekur taip gražiai, puošniai, iškilmingai nešvęsdavo Devintinių, kaip Lankuose. Tai gražiausi mano prisiminimai iš vaikystės dienų, iš gimtojo krašto. O vaikystėje gauti įspūdžiai yra gražiausi. Ir senatvėje maloniai jie nuteikia.

Vasarojus pasėtas, bulvės pasodintos, sodai sužydę, medžiai sužaliavę, pievos pilnos gėlių. Visas pasaulis džiaugiasi atgimstančia gamta. Saulė šviečia ir šildo, ugdo visa, kas tik iš žemės išlenda. Danguje vyturėliai — čyru vyru pavasaris, dirvose pempės — gyvi, gyvi ...

Garnys kalena, snapą užrietęs, inkiluose varnėnai šnekučiuojasi. Tuoj ir gegutė užkukuos.

Vyrai baigia purenti žemes daržams, šeimininkės rengiasi sodinti baršteliu, kopūstus, agurkus, sėti aguonas, morkas. Ne taip toli ir Joninės, šienapiūtė, rugiapiūtė, bet ūkininko nebaido daugybė darbų. Jis nuo ankstaus ryto pluša linksmas, lyg darbas būtų palaima, pramoga.

Darbų galybė ne tik už vartų, bet ir pačioje sodyboje. Čia karvutė teliuojasi, čia kumeliuko kumelė laukia. Juos ūkininkas prižiūri ir naktį net kelis kartus su žiburiu skuba į tvartus, kad galėtų jiem padėti. Čia ir vištos perekšlės tupi ant kiaušinių, čia žąsys laukia žąsiukų. Čia verpiama, audžiama. Čia darbų be galo.

Nereikia ūkininko raginti arti, sėti. Nereikia jam nurodinėti, kada keltis, kada gulti. Jis pats nori būti visur pirmas. Didžiausia gėda būtų ūkininkui atsikelti darbui, kai saulutė jau braido po ežes.

Šiuo protarpiu Lietuvoje dažniausiai ateina **Devintinės ir Devintinių mišparai.**

Gražios Velykos, šiltos Sekminės, o Devintinės būna visame pavasario gražume. Nors tai ne atlaidai, bet žmonės traukia į Lankų bažnyčią. Diena graži, šilta. Kodėl nenueiti į bažnyčią, pagarbinti Viešpatį Dievą, prašyti Jį, kad palaimintų sėją ir gerai subrandintų derlių. Žmonės pasitiki Dievu, ir Dievas jų neapleidžia.

Po Dievo Kūno šventės visą savaitę būna mišparai. Trumpa malda, apylinkės žmonių noriai lankoma.

Devintinių dieną nuo ryto senis Šabrinskas Lankų šventoriuje muša būgną, skelbdamas devintinių šventę ir ragindamas žmones nesivėlinti į pamaldas. Keturiuose šventoriaus kampuose įrengiami altoriai. Stalas užtiestas balta staltiese. Ant stalo šventųjų paveikslai. Altorių šonuose lapuočių medžių šakos arba lauko gėlių vainikai. Gėlių pilna ir ant altoriaus.

Mūsų tėvai pasakodavo, kad Herbačiauskui (Juozo - Albino Herbačiausko tėvui) Lankuose zakristijonaujant, Devintinių altoriai būdavo puošiami gražiau. Gi Velykų metu Kristaus karstą taip parengdavo, kad važiuodavo žmonės iš gretimų parapijų pasižiūrėti. Tėvas buvo menininkas, toks buvo ir jo sūnus Juozas Herbačiauskas — vėlė be vietos. Jis kartą savo paskaitoje išsitarė, kad lenkai jį laiko lietuvių, o lietuviai — lenku.

Devintinių procesijoje gėles barstė mažos mergaitės, pasipuošusios baltom suknelėm, susijuosusios mėlynais kaspinais, su gėlių vainikėliais ant galvos. Baldakimą nešė keturi vyrai, užsivilkę baltas kamžas. Po baldakimu žengė kunigas, iškėlęs monstranciją. Iš abiejų pusių vaikai, apsivilkę kamžas su raudonom apykaklėm, skambino varpeliais. Prieš baldakymą zakristijonas Jonas smilkino kodylą.

Paskui baldakimą mergaitės tamsiuose drabužiuose su baltom pirštinėm neša altorėlius, papuoštus Devintinių proga vainikais. Už altorėlių — vėliavos. Vėliavas gi turėjo bažnytinės organizacijos. Viena vėliava buvo su penkiais kaspinais, kurių kiekvieną nešė mergaitės.

Procesijos gale žengia giesmininkai. Jų tarpe Krakaitis aukštu tenoru ir Bungardienė skambiu sopranu viršija visus. Jie šaukia visa jėga. Tai ne choras, vargonininko diriguojamas. Tai Lankų giesmininkų sutartinė.

Procesijai išėjus iš bažnyčios, nutyla Šabrinsko būgnas. Bokšte suskamba varpai ir pro atviras varpinės angas sklinda į visus parapijos kraštus. Kas liks namuose, išgirdęs aplink bažnyčią einančią procesiją. Klaupiasi troboje, svirne arba net kieme po medžiu.

Viršum šventoriaus medžių dangaus mėlynėje sustoja keletas mažų, baltų debesėlių pasiklausyti Lankų varpų, žmonių giesmių, jų maldų. Visų širdyse pakili nuotaika, meilė, pagarba, nusižeminimas pasaulio Tvėrėjui.

Devintinės yra didelė šventė, diena didelių iškilmių, kurių neužmirši visą gyvenimą.

KUR GERIAUSIAI PAILSĖTI PER ATOSTOGAS —

Garsiame CAPE COD-OSTERVILLE, MASS., kurorte prie atviro Atlanto, LONG-BEACH pliažo, pušų pavėsyje — gražioje lietuviškoje vasarvietės viloje

"AUDRONĖ"

87 EAST BAY RD., OSTERVILLE, CAPE COD, Mass.

- Ištaiginga vila, erdvūs kambariai
- Gražus privatus 2 akrų pušynas -- parkas
- Šiltos Golfstromo srovės, atviras jūros pliažas 5 min. pėsčiom
- Rami aplinkuma, daug vietos poilsiui ir žaidimams
- Geras lietuviškas maistas ir malonus patarnavimas

Atidaroma nuo birželio 10 d. (šeštadienį) iki rugsėjo pabaigos. Lietuviai savininkai visus maloniai kviečia atvykti. Iš anksto kreiptis:

Dr. Ed. JANSONAS, 89 Mt. Ida Rd., Boston 22, Mass.
Tel. AV 8-5999
arba
AUDRONĖ - JANSONAS, 87 East Bay Rd., Osterville, Cape Cod, Mass.; Tel. GA 8-8425

DRAMOS VEIKALO KONKURSAS

Pasaulio Lietuvių Bendruomenės Valdyba skelbia jaunimo dramos

KONKURSĄ

(Dvi premijos: tūkstančio ir **penkių šimtų dolerių**)

1. P.L.B. Valdybos skelbiamame jaunimo dramos konkurse gali dalyvauti viso pasaulio lietuviai kūrėjai.

2. Dramos taikomos pradžios arba aukštesniųjų mokyklų amžiaus jaunimui. Žanrą ir temą pasirenka patys dramų autoriai. Dramos sceninis laikas — 1½ — 2 val. Pastatymo išlaidos derintinos su išeivijos teatrų materialiniu pajėgumu. Premijos neskiriamos, jei nebus pakankamai vertingų ir šias sąlygas atitinkančių dramos kūrinių.

3. Dramų rankraščiai parašomi mašinėle, ir pasirašomi slapyvardžiu. Atskirame uždarame voke duodama autoriaus pavardė ir adresas su slapyvardžiu ir dramos pavadinimu. Vokai, ant kurių autoriai užrašys "nelaimėjus neatplėšti", nebus atidaromi ir kartu su rankraščiu grąžinami autoriaus nurodytu adresu.

4. Už dvi geriausias dramas skiriamos premijos. Pirmoji premija — tūkstantis dolerių (mecenatas JAV Lietuvių Bendruomenė). Antroji premija — penki šimtai dolerių (mecenatas Kanados Lietuvių Bendruomenė).

5. Tas pats autorius gali gauti abi premijas.

6. Premijas laimėjusių dramų pastatymo teisę trejus metus nuo premijos įteikimo dienos turi Pasaulio Lietuvių Bendruomenės Valdyba.

7. Konkurso jury komisijos sudėtis: Al. Baronas, Al. Dikinis, Č. Grincevičius, Alg. Mockus ir Ant. Rūkas.

8. Paskutinė data konkursiniams renkraščiams įteikti (pašto išsiuntimo data) — 1961 m. spalio mėn. 1 d.

9. Rankraščius siųsti šiuo adresu: PLB Valdybos sekretoriui dr. J. Sungailai, 109 Riverwood Pkw. Toronto, Ont. Canada.

Pasaulio Lietuvių Bendruomenės Valdyba

MŪSŲ VAIDMUO ŠALTAM KARE

(atkelta iš 2 psl.)

jos signatarai vykdytų savo įsipareigojimus Lietuvos ir kitų Europos pavergtųjų tautų atžvilgiu;

2. paspausdami Maskvą, kad ji išvestų iš Lietuvos savo karo dalinius ir leistų lietuvių tautai nevaržomai pasisakyti dėl santvarkos, kokios ji norėtų;

3. įtraukdami į Jungtinių Tautų darbotvarkę apsisprendimo teisės Lietuvai ir kitiems pavergtiesiems kraštams grąžinimo reikalingumą;

4. paskubintų, vaduojantis šia teise, antrojo pasaulinio karo neišspręstų problemų likvidavimą;

5. sukeldami visuotinį tautų judėjimą prieš Sovietų kolonializmą, pritaikant visoms tautoms, Lietuvą įskaitant, Jungtinių Tautų deklaracijos dėl nepriklausomybės suteikimo kolonialiniams kraštams ir tautoms pagrindinius nuostatus.

Šioje dvasioje Vilkas yra daręs žygių, kreipdamasis telegramomis ir aid - memoirais bei individualiais raštais į prepremjerą Macmillan, į Vokietijos kanclerį Adenauerį ir šiuo metu į Vokietijos prezidentą Lubke ir Prancūzijos premjerą de Gaulle. Ta prasme teko ir asmeniškai kalbėtis su įvairių delegacijų Jungtinėse Tautose žmonėmis, Valstybės dep., Auswaertiges Amt Bonnoje ir kt.

Tomis vadovaujančiomis mintimis redaguojami **anglų, ispanų, vokiečių ir italų kalba Vliko leidžiami Eltos biuleteniai.** Jais vaizduojama, ko Lietuva siekia, kaip pavergėjai kraštą ir žmones išnaudoja ir kaip pavergtasis lietuvis tyliai, bet kantriai ir nuolat spiriasi prieš okupanto indoktrinaciją, rusifikaciją ir nuteisinimą. Vliko radijo programomis iš Madrido, Romos ir Vatikano stengiamės kasdien palaikyti mūsų žmonių dvasią, suteikti jiem šviesesnių ateities prošvaisčių ir raginame nenustoti tikėjus laisve. Šalia to, duodame plačią pasaulinių įvykių ir lietuvių organizacijų veiklos apžvalgą. Beto, stengiamės atskleisti Sovietų melą ir parodyti jų politikos tikruosius tikslus. Šių dienų kova yra pirmon galvon idėjų kova, tenka kreipti dėmesys į priemones komunistų klaidinimams atremti ir jų ideologijos silpnosioms pusėms išryškinti. Religija šioje kovoje atlieka ypatingą vaidmenį. Tenka todėl iškelti sąžinės laisvės svarbą ir ginti tikėjimo laisvę.

Šie ir kiti Vliko, kaip ir daugel kitų tautų panašių organizacijų, žygiai yra susilaukę teigiamo įvertinimo, pritarimo ir darbo sąlygų palengvinimo. **Su jokiais veiklos sunkumais nesame susidūrę nei šioje žemėje, nei Europoje, nei kituose laisvuose kraštuose.** Nei viena radijo stočių Madride, Romoje ar Vatikane nieko nėra pareikalavusios už mūsų programoms skirtą laiką, nors tai joms atsieina nemaža lėšų. Nei viena, be to, tų stočių nėra įsikišusios į mūsų programų turinį, kad jį pakreiptų viena ar kita kryptimi ar primestų, kas mums būtų nepriimtina ir kenktų Lietuvos bylai. Tai istorinis įvykis, kad savo kovoje dėl Lietuvos laisvės nevaržomai galime pasinaudoti tomis galingomis informacijos priemonėmis. Net nepriklausoma Lietuva nėra tiek lengvatų turėjusi, nei tiek daugeliu kalbų Eltos biuletenių leidusi.

Pasitaiko šiame nelengvame Lietuvos laisvinimo darbe balsų, kurie nuvertina patys save ir tuos, kurie veikia, tvirtindami, kad visi tie žygiai yra bereikšmiai, nes prieš vėją nepapūsime. Visa, girdi, lems pasaulio įvykiai. Taip, bet **jie nebus mūsų naudai, jei nieko nedarysime.** Laisvės niekas ant lėkštės neatneš. Turime įsijungti į eiles tų, kurie suka įvykius laisvės kryptimi, kurie kovoja ir kelia viltį, kad anksčiau ar vėliau laisvė vis vien laimės.

ROCHESTER, N. Y.

Gegužės 7 DLK Gedimimo draugijos salėje buvo surengtas staigmenos vakaras Anna Logory, kuri susižiedavo su Leon Wiater. Surengė V. Zlotkienė ir Mrs. M. Jasket. Dalyvavo apie pusantro šimto moterų ir merginų. Sunešta gražių dovanų. Vestuvės bus birželio 3, puota lietuvių salėje. Anna Shirley Logory yra duktė Louis ir Pranės Logory.

Gegužės 13 buvau Vasiliauskų vestuvėse Amsterdam, N.Y. Sutikau daug žmonių iš savo krašto. Jie buvo skaitę Darbininke apie mano kelionę, tai ir klausinėjo apie Truskavą, Ančiškius, Ramygalą. Aplankėm Amsterdamo lietuvių piliečių klubą. Buvau sustojus pas Vasiliauskus, kuris pirmininkavo klubui. Mus gražiai priėmė ir pavaišino. **V. Zlotkienė**

Didžiausias pasirinkimas New Yorke
VOKIŠKŲ Hi-Fi
GRUNDIG • BLAUPUNKT
SABA • TELEFUNKEN

Nuolaidos ORO VĖSINTUVAM

Vokiečių Meistrų patarnavimas
German Hi-Fi Center
1574 3rd Avenue (88 Street)
N. Y. City — AT 9-6609

Lietuviškų produktų:
DUONOS, SŪRIŲ, DESRŲ, SKILANDŽIŲ
PETRO LISAUSKO
krautuvė
64-09 Clinton Avenue, Maspeth 75, N. Y. Tel. TW 4-8087
Priimami užsakymai vestuvėms ir pobūviams
Perkant didesniais kiekiais pristatoma į namus nemokamai

ROOFERS

HORN HOME IMPROVEMENT Co.
292 Ashland Ave., Staten Island 9, N. Y. — Roofing Repairs - Sheet metal work - New Roofs. Special consideration given to religious institutions. Phone YU 4-2635.

E. F. CRUCY ROOFING CO.
62 Railroad Ave., Yonkers, N. Y.
10 YEAR GUARANTEE
Roofs - Gutters - Leaders - Siding
Fully insured. Free estimates. Special consideration given to religious institutions. — Phone YO 5-1699.

ESTATES ROOFING CO. Inc.
151 Herricks Road
Garden City Park, L. I.
Roofing - Sidewall Shingling
Reynolds Colored Aluminum Siding — Gutters and Leaders
Slate and Tile Roofs a Specialty
No Job Too Large or Too Small
Free Estimates — Friendly Service
Special Consideration given To Religious Institutions
FL 4-1065 FI 7-1381

AAA ROOFING CO. INC.
151 Herricks Rd., Garden City, L.I., N.Y.— Roofing - Sheet Metal Work - Shingling. Slate and Tile Roofs a specialty. Free estimates; complete Insurance coverage; All work guaranteed; FHA terms. Spec. consideration given to religious institutions.
PI 7-8320

EDWARD J. KOHLER
Successor to Herbert C. Rutt.
ROOFING & SHEET METAL
Special consideration given to religious institutions
Institutional - Residential - Commercial — 265 4th Ave., Paterson, N. J. — Tel. ARmory 4-6955

CARDINAL CONSTRUCTION CO.
1846 Newbridge Road, N. Bellmore, L.I. N.Y. — SUnset 1-1700. Roofing & Siding of Quality. Guaranteed repairs, prompt service. Siding. Gutters, Leaders; flat roofs fixed. Free estimates, no down payment, terms arranged up to 5 yrs. Special consideration given to relig. institutions.

J. JOHNSON & SON
100 Roslyn Ave., Sea Cliff, L.I. N.Y.
Roofing - Siding -Shingling. Gutters and leaders, Repairs our Specialty.
Special consideration given to religious institutions
Nassau Co. Phone — OR 6-5780
Suffolk Co. Phone — 516 JU 7-0508

GEHLBACH ROOFING — 309 Elm Ave., Hackensack, N.J. Leaks repaired. 24 hour service guaranteed on all leaks. No job too small. Roof Tile specialists. Special consideration given to religious institutions. HUbbard 7-2255; If no answer — phone HUbbard 7-0764.

LO FARO ROOFING & SIDING
22 Bruce Lane, Farmingdale, L.I.N.Y.
Roofing & Siding Service. Storm damage, Repairs & Estimates, Aluminum Sidings, Gutters & Leaders, Caulking. All work guaranteed. Special consideration given to religious institutions. Phone CHapel 9-3541.

STEINER ROOFING CO.
1201 Bay Street, Rosebank, Staten Island, N.Y. — ROOFING, SHEET METAL WORK, Skylights, Leaders, Gutters, Duckwork, Ventilation. Special consideration to religious institutions. Tel. GI 7-1633.

HENRY G. STYLES, Inc.
118 Sprague Ave., Tottenville, S. I. N. Y. — ROOFING & SHEET METAL WORK - Siding - Alterations. Special consideration given to religious institutions. — YU 4-2392.

ROOFERS

DeGREGORIO BROS
TAR-SLAG ROOFING
Special consideration given to religious institutions
YOnkers 3-5414
122 Park Hill Ave., Yonkers

FLEETWOOD ROOFING CO.
Raymond W. Mancuso, Owner
ROOFING - SIDING
Built-up Roofing, Leaders & Gutters, Canvas decks, Roof repairs, Insulation. — Special consideration given to religious institutions. 329 Rich Ave., Mt. Vernon; MO 4-2665.

JAY & JAY ROOFING & SHEET METAL CO., Inc., 62 Cedar Grove, New Dorp Beach, Staten Island, N. Y. — New Roofs, Repairs, Gutters, Leaders, Sheet metal work; Terms. Fully insured. Special consideration given to religious institutions. Phone EL 1-5053.

BERGEN SLATE ROOFING CO.
653 Main Street, Hackensack, N. J.
Roofing and Sheet Metal Work
Commercial, Industrial, Institutional
Special consideration given to religious institutions
DI 2-1933

SUTPHIN ROOFING CO.
191 Hoffman Ave.
REPAIRING A SPECIALTY
Roofing, Gutters & Leaders, Skylights, Siding. Special consideration given to religious institutions. Tel.: PR 5-9310

BLAIR ROOFING
87 Yonkers Ave., Yonkers, N. Y.
W. S. Blair, Prop. Roofing - Sliding - Leaders - Gutters. All work guaranteed. Repairs, Alterations, Carpentry. Free estimates cheerfully given. Fully insured. Payments arranged. Special consideration given to religious groups. — YO 3-2567.

ANDREW A. BOBEN
113 Curtis Lane, Yonkers, N. Y.
ROOFING - GUTTERS - LEADERS - SIDING. — Special consideration given to religious institutions. Tel.: YO 8-5897

THE VILLAGE ROOFER
1370 Northern Blvd.
ROSLYN, L. I., N. Y.
Free Estimates — Repairs our Speciality Slate - Gutters - Flat Roofing - Shingle - Leaders - Reroofing - Snow Guards - Roof Louvers Gutter Screening
Chimney Cleaning and Repairing
Fiber-Glass-Gutters and Leaders
Special Consideration given to Religious Institutions
MA 1-7120, OY 6-2900, HU 7-1717

A AND S ROOFING AND SHEET METAL WORKS
70 Merrick Road
Lynbrook, N. Y.
Alterations and Repairs — Guaranteed Work — Free Estimates — Fully Insured — Special Consideration given To Religious Institutions
LY 9-1447

AUTO SERVICE

Buy at the ESSO Sign
MIKE'S SERVICENTER
Mechanic on duty
WASHING - SIMONIZING
Accessories - Batteries - Tires
Mike Mastrull, Prop. — LO 9-9512
4566 BROADWAY
Cor. Nagle Ave & B'way

JUOZO IR IZABELĖS MISIŪNŲ
RAY'S LIQUOR STORE
Galima gauti įvairiausios rūšies amerikiečių ir importuotų gėrimų. Didžiausias pasirinkimas degtinės ir vyno.
103-55 LEFFERTS BLVD. RICHMOND HILL, N. Y.
Telefonas: VIrginia 3-3544

WHITE HORSE TAVERN
baras - restoranas
PRANAS BRUČAS, savininkas
86-16 JAMAICA AVE. Woodhaven 21, N. Y. Tel. VIrginia 6-9519
Salė vestuvėm, susirinkimam ir kitiem pobūviam
Salėje gali tilpti 100 dalyvių

AR JŪS NEPERMOKATE
už savo automobilio apdraudą?
Virš 21,000,000 automobilių savininkų moka daugiau, negu reikalinga.
Jei tik Jūsų vairavimo rekordas yra geras, Jūs esate kvalifikuotas:
Dideliam apdraudos sutaupymui, geresnei savo apsaugai ir greitesniam patarnavimui, reikalaujant nuostolių atlyginimo.
Kreipkitės:
ALBERT F. PETERS (Petrauskas)
APDRAUDOS SPECIALISTAS
84-17 JAMAICA AVE. WOODHAVEN 21, N. Y.
Tel. VI 3-1477
NAMŲ ADRESAS
106-53 — 95th Street Ozone Park 17, N. Y.

Ateitininkų šventė Kennebunkporte

Pranciškonų gimnazijoj Kennebunkporte, Maine, be kasdieninių mokslo rūpesčių ir užsiėmimų, veikia visa eilė lietuviškų jaunimo organizacijų.

Praeitą sekmadienį įvyko Prano Dielininkaičio vardo moksleivių ateitininkų kuopos šventė — vėliavos šventinimas su susirinkimu. Iškilmės prasidėjo 10:30 val. vėliavos šventinimu. Apeigas atliko provincijolas T. J. Gailiušis, O.F.M., kūmams esant dr. J. Girniui su ponia iš Bostono. Po to sekė iškilmingos mišios, kurių metu T. J. Liauba, O.F.M., pasakė jaunimui ir jų svečiams pamokslą. Per mišias giedojo moksleivių choras, vad. T. B. Grauslio, vargonaujant J. Longui.

Popiet 2 val. gimnazijos auditorijoj įvyko susirinkimas. Be eilinių tokiom progom dalykėlių, esminę dalį sudarė dr. J. Girniaus paskaita, kuri buvo ir filosofiškai gili ir jaunimui įkandama. Iš bendro turinio galima būtų paskaitą pavadinti: "Jaunimo idealizmas, šių dienų materializmas ir kova tarp tų izmų".

Po paskaitos sekė meninė dalis, išpildyta vietinių gimnazijos talentų: pianisto S. Rastonio, akordeonistų — J. Bagdono, Z. Gavelio, J. Petraičio, deklamuotojų — G. Mitkaus, V. Vakauzos ir skaitytojo G. Margaičio.

Literatūrinei daliai pasibaigus, T. Bernardino Grauslio, O. F.M., vadovaujamas moksleivių choras maloniai pradžiugino ir nustebino savo 7 lietuviškom dainom.

Protarpiais, tarp geros nuotaikos ir kalbų, man, šias eilutes rašančiai, ir visiem paaiškėjo, iš T. provincijolo Jurgio Gailiušio kalbos, kad ta puiki ateitininkų vėliava yra paaukota ir pasiūta Vakauzienės iš Bostono ir Stašaičių iš Brocktono. Jiem buvo pareikšta didelė padėka. Taip pat matėm ir girdėjome, kad vyr. moksleivio ateitininko įžodį davė: K. Čibas, A. Katinauskas, V. Vakauza, S. Rastonis ir J. Šipaila. Kuopoj narių yra 16; pirm. M. Prišmantas, dvasios vadu yra kun. V. Bitinas.

Be suminėtų asmenų, vienokiu ar kitokiu būdu pasireiškusių programoje, dar dalyvavo didelis būrys svečių iš Bostono, Brocktono bei kitų artimesnių bei tolimesnių kolonijų. Tarp kitų sveikinimų, ateitininkus ugningai nuteikė Ateitininkų Federacijos vado S. Sužiedėlio ir gen. sekr. kun. V. Dabušio sveikinimas raštu.

Akademija baigta Lietuvos himnu. Visi skirstėmės. Vieni skubėjom į savo tolimesnius namučius, namiškiai pasiliko prie savo rūpesčių. O dūšioj pasijutom taip atsigavę ir nevienas išsitarė: "Kol tokio jaunimo bus, lietuviški idealai nepražus".

F. N.

PROVINCIJOLAS TĖV. JURGIS GAILIUSIS, O. F. M. prisega ateitininkų ženklelius.

DR. JUOZAS GIRNIUS skaito paskaitą.

Baltimorės žinios

CYO šv. Alfonso parapijos skyrius kiekvieną penktadienį 8 val. vak. parapijos mokykloje turi savo susirinkimus su įdomia programa. Po susirinkimo būna šokiai. Parapijos jaunimas kviečiamas dalyvauti.

Prie lietuvių namų Baltimorės priemiesčiuose yra gražiai įruošti darželiai. Kai pasibaigia dienos darbai, darželius nuolat tvarko moterys.

Šv. Alfonso mokyklos mokiniai, užbaigę mokslo metus, gegužės 24 buvo išvykę į Druid Hill parką. Tai vienas iš gražiausių parkų Baltimorėje. Berniukai žaidė sporto aikštėse, mergaitės suposi kėdėse ir bėgiojo girioje. Išvykę buvo autobusais.

Iškilmingos mišios bus aukojamos Holy Redeemer kapinėse gegužės 30 d. 9 val. už už žuvusius karius ir visus ten palaidotus lietuvius. Amerikos legiono lietuvių postas 154 turi paruošęs įdomią programą pagerbti žuvusiem. Mišių metu giedos mokyklos vaikai. Visi lietuviai kviečiami dalyvauti tose iškilmėse.

Mindaugo ir Kęstučio pašalpinės draugijos rengia pikniką birželio 4, sekmadienį, prie gražių Chesapeake Bay vandenų Altoona Beach. Šokiams groja orkestras. Autobusai važiuoja nuo lietuvių salės.

Mokslo baigimo aktas šv. Alfonso mokykloję šiemet įvyks birželio 11, sekmadienį, 3 val. popiet mokyklos salėje. Programą paruošė mokytojos seserys kazimierietės.

Sodaliečių susirinkimas bus birželio 4, sekmadienį, tuojau po 8:30 val. mišių. Tai bus paskutinis susirinkimas prieš vasarą.

Jonas Obelinis

ŠV. ANTANO PARAPIJOS PIKNIKAS

DETROIT, MICH.

Sekmadienį, gegužės 28, New Liberty parke (Bredow Road ir Middlebelt) yra rengiamas šv. Antano parapijos piknikas.

Nėra reikalo aiškinti detroitiečiams, o net ir dažnai Detroitą viena ar kita proga aplankiusiems svečiams lietuviam iš toliau šios parapijos reikšmės. Visi žino, kad apie ją telkiasi pati žymiausioji dalis lietuviškojo gyvenimo šiame automobilių mieste.

Čia dar jaučiami pėdsakai plačiai Amerikoje ir Lietuvoje veikusio prof. kan. Fab. Kemėšio. Dar per daug gyvas vaizdas stovi Detroito lietuvių akyse šią parapiją kūrusio ir vėliau čia visą savo amžių praleidusio, didžiojo knygos mylėtojo, jautria kunigo — poeto Strazdelio dvasia dvelkusio šiapus Atlanto, kun. dr. Ign. Boreišio; ta dvasia buvo tokia miela ir ypač suprantama lietuviams, atblokštiems po Antrojo pasaulinio karo šian, gal ir per judrian miestan. Bet ir jo įpėdinis, naujasis mūsų klebonas kun. Vl. Stanevičius, toli gražu nėra eilinis, nors jau čia gimęs ir mokslus išėjęs. Atvirai tariant, esame dėkingi Detroito kurijai, kuri mums davė patį geriausią lietuvį kunigą, kokį ji turėjo. Matyti, iš a. a. klebono kun. Boreišio laikų jai buvo gerai žinoma, kad Šv. Antano parapiečiai, tvirčiau nei kur kitur šiame mieste, yra pasiryžę lietuviais gimę, jais ir išlikti.

Naujasis klebonas, malonu konstatuoti, pradėjo tvarkyti šią parapiją pilnas takto ir supratimo. Nelengvas tai darbas suderinti tris skirtingus savų parapiečių galvojimus: kietu darbu, tvirtu pasiryžimu ir kilniu pasiaukojimu šią parapiją kūrusių, šiandien jau žilagalvių jos veteranų; staiga palikus gimtąjį kraštą, po daugelio vargų ir odisėjiškų nelaimių, čion atblokštųjų paskutiniojo karo aukų, pagaliau, čia jau gimusio jaunimo nesvarbu ar jie šiandien artėja prie keturių ar dar tik dviejų dešimčių metų, kuriam taip charakteringas ieškojimas naujovių visose gyvenimo srityse, kartais net su kiek per žymiu pagarbos trūkumu visam tam, kas pirma jų, kad ir gero, atlikta.

Tenka tik džiaugtis, kad klebonas kun. Vl. Stanevičius visas šias tris pažiūras realiai supranta ir teisingai jas respektuoja. Tikrai, tvirta kaip uola, senoji bažnyčia su mokykla ir naujutėlaite, modernia klebonija gal geriausiai ir atstovauja šią skirtingų parapiečių kartų sintezę išoriniai.

Energingasis klebonas kun. Vl. Stanevičius turi dar daug planų, kurie, gal būt, gerokai pakeis išorę, tačiau būkime tikri, jie nenustelbs nei šią parapiją kūrusių, nei šiuo metu gerokai savo sudėtimi jau pakitusių parapiečių. Kiekvieną sekmadienį, kai užgrojus vargonams suklumpame giedodami lietuviškąjį Bažnyčios himną "Pulkim ant kelių", mes visa savo dvasia staiga pasijuntame esą žymiai arčiau to nuostabaus Gintaro krašto, nekaip kad gyveną čia didžiųjų ežerų pašonėje, kurių vandenys taip netoli skalauja pakraščiais takus, šimtmečiais indėnų vaikščiotus.

Parapijos klebonas ir jos komitetas nuoširdžiai kviečia visus parapiečius ir Detroito, Windsoro bei jo apylinkių lietuvius atsilankyti parapijos piknikan New Liberty parke. Pavasaris šiuo metu yra pilname grožyje. Pasinaudokite kartu paremdami ir lietuviškumo tvirtovę Detroite — šv. Antano parapiją. O ji tos paramos ir savo praeities darbais ir ateities planais tikrai nusipelno.

Tad laukiame jūsų visų parapijos piknike šį sekmadienį.

V. Č.

RAUDONASIS VYNAS IR VIENO KIEMO GYVENTOJAI

CLEVELAND, OHIO

Gegužės 13 lietuvių salėje Detroito dramos mėgėjų sambūris pastatė V. Karklinšo 3 veiksmų komediją **Raudonąjį vyną.** Komedija be didesnių pretencijų, tačiau su aiškia intriga ir apibrėžtais charakteriais, tad žiūrovui įdomu sekti jos slinktį į atomazgą, kur laimi gėris: besirengusi "pabėgti" nuo vyro žmona ne tik nepabėga, bet su juo ir susitaiko, o vyras, rengęsis "nusišauti", liekasi gyvas. Laimingai taip pat išsisprendžia ir kita drama: romanų prisiskaičiusi tarnaitė pagaliau įsitikina niekko geresnio nerasianti už kartu su šiuose pačiuose namuose tarnaujantį medinių judesių, bet kupiną gudrumo Juozą.

Kiekvienas komedijos veikėjas su savitu veidu, ir aktoriai buvo taip pat ryškūs, nors nevisi vienodai pajėgūs. Alaną, nelaimingą vyrą, vaidino V. Žebertavičius; Kariną, namuose neišsitenkančią žmoną, D. Mikaitė; Juozą, tą medinių judesių, bet labai jau išgudrėjusį tarną, A. Gladkauskas; Anetą, prisiskaitytų romanų pasauliu gyvenančią tarnaitę, R. Lišauskaitė; Henriką, Karinos palydovą ir garbintoją, A. Pesys (šioj komedijoj nedėkingiausia, todėl ir sunkiausia rolė). Režisorė Z. Arlauskaitė - Mikšienė, padėjėjai — I. Laurinavičienė ir St. Iljasevičius.

Malonu pastebėti du dalykai. Pirma, kad Z. Arlauskaitės - Mikšienės vadovaujamas sambūris pajėgus dirbti; antra, kad A. Garkos vadovaujamas Clevelando Ateities klubas sugalvojo jį pasikviesti į svečius. Dalis vakaro pelno (o jo gauta) skiriama II-sios Dainų šventės reikalams, ir tai gražus pavyzdys kitiems kultūrinių mūsų parengimų rengėjams.

Gegužės 20 LB Clevelando pirmosios apylinkės Vaidilos teatras slovėnų salėje pastatė A. Rūko 3 veiksmų komediją **Vieno kiemo gyventojus.** Kodėl šis vaidinimas pavadintas komedija — neaišku, nes jis neturi nei veikalo ypatybių — nei intrigos, nei charakterių. Tiksliausia šį vaidinimą būtų apibūdinti kelių moterų ir vyrų stumdymusi tame pačiame kieme. Bet nė jie patys nežino, ko jie čia stumdosi ir dėl ko barasi. Suprantama, dar mažiau tai galėjo suvokti žiūrovai salėje. Vienintelė išimtis— tai Benediktas Miglopūta, kuris, paveiktas buv. "šaunaus policijos vachmistro" tik dabar po kelerių metų grįžusio į namus, užuot lankstęsis savo žmonai, veikalo pabaigoj ima jai įsakinėti: "Tylėt, kai aš kalbu!". Ne tavo reikalas ... Tu dar nežinai mano padėkimo!". Ir Miglopūtienės reakcija: "Va, tokį, Benediktai, tai aš myliu tave".

Tad kyla klausimas: kodėl šį veikalą Vaidilos teatras pasirinko? Suviliojo dviaukštis scenovaizdis? Bet tai antraeilis dalykas, nes tas pats efektas būtų buvęs pasiektas ir be to. Sugundė scenoje parodyti kai kurias lietuviškojo mūsų gyvenimo aktualijas — pasišaipyti iš mūsų neorganizuotumo ir tuštumo? Bet ir tas tikslas nebuvo pasiektas, nes tam reikėtų atitinkamų draminių priemonių (charakterių).

Žodžiu, "Vieno kiemo gyventojai" egzaminų neišlaikė. Todėl ir Vaidilos kolektyvas atsitrenkė galva į sieną: nieko negalėjo čia padėti nė kai kurių artistų geras vaidinimas (J. Citulio, P. Maželio ir kt.). "Vieno kiemo gyventojai" taip pat rodyte rodo mėgėjų scenos veikalų badą.

St. Papartis

Visiem Balfo skyriam

Birželio mėnuo jau čia pat. Minėsime liūdną 20 metų sukaktį, kai raudonasis tvanas, užliejęs Nemuno krantus, pradėjo traiškinti jaunutį Lietuvos kūną, išgabendamas jos vaikus į tolimą šiaurę.

Dar žiauresnis lietuvių trėmimas į Sibirą įvyko, rusams 1944 į Lietuvą sugrįžus. Beveik kas ketvirtas padorus lietuvis atsidūrė už Uralo, žemės galo, iš kur tik po dešimties metų pradėjo grįžti atgal, arčiau Baltijos, bet be sveikatos, invalidai, niekeno nelaukiami.

Žmogaus kūnas gražiai sutvarkytas: jei vieną ranką skauda, sveikoji ją užvaduoja, jei viena akis aptemo, sveikoji kūną veda. Tauta irgi yra vienalytis kūnas, todėl mes, sveikieji, ypač JAV gyveną, turėtume prisiminti savo tautos kankinius, Sibiro tremtinius, V. Vokietijoj vargstančius.

Balfo Centro Valdybos ir direktoriato pavestas labai prašau, kur tik galima, Birželio minėjimo proga padaryti rinkliavas tremtinių, ypač Sibiro kankinių labui.

Birželis turėtų būti asmeninės aukos, o ne vien tik žodinių minėjimų, protestų mėnuo.

Su pagarba

Kun. L. Jankus

Balfo Reikalų Vedėjas

STOUGHTON, MASS.

Vapsva sužalojo automobilį. Butvilas (Butterol) nusipirko automobilį balandžio pabaigoje. Po kelių dienų žmona ir duktė norėjo išmėginti. Oras gražus, šilta. Įskrido vapsva. Duktė pradėjo šaukti: "Vaspva, vapsva!". Motina, valdydama viena ranka automobilį, kita pradėjo vaikyti tą vapsvą. Naujintėlaitis automobilis atsimušė į stulpą. Duktė vaikšto su perrišta kakta, o motina daugiau kaip dvi savaites pragulėjo. Abi tačiau džiaugiasi, kad "vapsva neįgėlė mirtinai".

Mirė Stasys Pacevičius. Gegužės 16 ėjo kažkoks žmogus pro šalį ir pamatė, kad kitas guli prie žolės piaunamos mašinos. Manė, kad ją taiso, bet išėjusi žmona rado savo vyrą nebegyvą. Gydytojas jau nieko nepadėjo. Palaidotas gegužės 18 Melrose kapinėse. Buvo gimęs 1891 Žemalės valsčiuje. Į JAV atvyko 1911 — tiesiai į Stoughtoną. Buvo siuvėjas Bostone, jau išėjęs į pensiją. Gyveno 46 Perry St. Paliko nuliūdime žmoną Sofiją Tennytę ir dukrelę Olgą.

Gegužės 8 priėmė Sutvirtinimo sakramentą taip pat Nanc Fisher. Savo laiku lankė lietuvišką šeštadieninę mokyklą. Jos motina Sakalauskaitė.

M. Kas

— **Amerikos** Liet. R. Katalikių Moterų Sąjungos seimas šiemet šaukiamas spalio 12-15 Chicagoje.

PITTSBURGH, PA.

Lietuvos vyčių radijo valandėlės banketas įvyksta gegužės 28, sekmadienį, 5 val. popiet šv. Kazimiero parapijos svetainėje. Bus įvairi programa. Šis radijas yra mūsų visų, padėkim jį išlaikyti savo auka ir atsilankymu į banketą. Programos klausykite kas sekmadienį iš stoties WLOA Braddock, Pa.

LB. rinkimai į Tarybą sėkmingai praėjo. Balsavo nemažas būrys žmonių.

Radišauskų duktė ištekėjo gegužės 20 šv. Antano bažnyčioje, Homestead, Pa.

Šv. Izidoriaus par. piknikas bus birželio 26. Parapijos klebonu yra kun. Alfonsas Sušinskas.

Lietuvos vyčių CV pirmininkas R. S. Boris aplankė apylinkės kunigus ir pranciškietes vienuoles jaunųjų vyčių organizavimo reikalais.

A. Ž.

TESKAMBA DAINOS UŽ LAISVĄ LIETUVĄ!

J. A. V. ir KANADOS LIETUVIŲ

DAINŲ ŠVENTĖ

CHICAGOJE

1961 m. liepos 2 d.

3 val. popiet

INTERNATIONAL AMPHITHEATRE

43 ir Halstead Streets

Bilietų kainos: 5, 4, 3, 2 ir 1 dol. • Visos vietos numeruotos

BILIETAI paštu užsakomi, kartu siunčiant piniginį čekį, šiuo adresu:

LITHUANIAN SONG FESTIVAL, 2501 West 69th St., Chicago 29, Ill.

Dalyvauja chorai iš J.A.V. ir Kanados

IŠ VISUR

— **Darbininkas** kitą savaitę dėl Vainikų dienos išeis tik penktadienį, birželio 2.

— **Vliko** biuras ir Eltos informacijų įstaiga įsikūrė New Yorke, 1697 Broadway, Room 1105, telef. PLaza 7-9199. Tai yra CBS televizijos namas prie Broadway ir 52 St. Reikalų vedėjas Kazys Mockus.

— **Eltos** informacijų biuras išsiuntinėjo knygelę "Rūda ir Rauda" — eilėraščius iš Lietuvos ir Sibiro. Išleido leidykla "Už žmogaus laisvę". Knygelės kaina 25 centai. Galima gauti Eltos informacijų biure.

— **Marianapolio** paruošiamosios aukštesnės mokyklos mokslo metų užbaigtuvės ir baigusių graduantų išleistuvės bus birželio 4, sekmadienį. Pamaldos 10:30 val. ryte. Mišias aukoja prel. Pr. Juškaitis, pamokslą sako kun. J. Savukynas, MIC. Iškilmės 2 val. popiet. Sveikina Norwicho vysk. Vincent J. Hines, Marianapolio vienuolyno viršininkas kun. J. Dambrauskas, MIC, ir k. Šiemet mokyklą baigia 42 graduantai.

— **Violeta Čižauskaitė,** Detroit, Mich., gegužės 21 gražiai pasirodė solo rečitalyje, kurį suruošė Holy Redeemer aukštesnioji mokykla. Mokykla parodė dvi gabias savo solistes — Violetą Čižauskaitę ir Patriciją Gatschene. Lietuvaitė buvo pranašesnė. Ji šiemet baigia tą gimnaziją ir studijas tęs St. Mary of the Woods kolegijoje, Indianos valstybėje. Yra duktė V. Čižausko, veikli ateitininkė.

— **Vytautas Alseika,** laikraštininkas, gegužės 24, "America laivu, išvyko į Europą dirbti ELTos informacijų tarnyboje.

— **Bazilijus Kučinskas,** Holy Light žvakių dirbtuvės savininkas, gegužės 27 biznio reikalais išvyksta į Prancūzija. Išbus du mėnesius.

— **Ona Palionytė** ir **Rozalija Petruškevičiūtė,** iš Lazdijų, Lietuvoje ieško savo brolių, tetų ir dėdžių, gyvenančių Amerikoje. Ieškomieji arba apie juos žinantieji prašomi atsiliepti adresu: J. Miklaševičius, 109 No. 5th St., Brooklyn 11, N.Y.

— **Juozas Motiejūnas,** gyv. 2 North St., Coxackie, N. Y., prie Hudsono upės turi gražius sodus ir erdvų vasarnamį. Anks čiau gyveno Brooklyne, todėl čia turi daug pažįstamų, kurie vasaros savaitgalius ar atostogas praleisti vyksta pas jį. Suinteresuoti galėtų kreiptis telefonu COxackie 6-6575. Savaitei mokestis už pilną pensijoną 35 dol.

RADIJO VALANDĖLĖS

VYČIŲ PROGRAMA

WLOA — 1550 kil. Braddock, Penna.

Sekmadien. nuo 1:30 iki 2 p.p.

LITHUANIAN MELODIES

ved. **Ralph J. Valatka**

WJLB — 1400 kil., Detroit, Mich.

Šeštad. nuo 5 iki 5.30 popiet.

TĖVYNĖS GARSAI

HARTFORD WPOP

1410 klc.

Sekmadienį — 11-12 val. dieną

Vedėjas J. Petkaitis

60 Lincoln Street, Hartford, Conn.

BENDRUOMENĖS BALSAS

PHILADELPHIA WTEL

860 banga

šeštadieniais —

Vedėjas Adolfas Gaigalas

335 Titan St., Philadelphia 47, Pa.

HOward 7-4176

SOPHIE BARCUS

RADIJO ŠEIMOS PROGRAMOS

lietuvių kalba:

kasdien 10-11 val. r.; šešt. - sekm. 8:30-9:30 val. r.; Lietuviškos vakaruškos pirmadieniais 7-8 val. vak. Anglų kalba: kasdien 7-7:30 v. v. Radijo stotis WOPA, Oak Park, Ill. A.M. 1490 kiloc.; F.M. 102.7 megac.

Geriausiai

apie 1961 metų įvykius nusimanysi, jeigu DARBININKĄ skaitysi.

BIRŽELIO MINĖJIMAS SU PARODA

STAMFORD, CONN.

Birželio trėmimų 20 metų sukakties proga čia norima atkreipti platesnės vietos amerikiečių visuomenės akis į bolševikų politiką, tikruosius tos politikos tikslus ir neįsivaizduojamus žiaurumus, kuriuos tenka išgyventi bolševikų "išlaisvintiems" kraštams. Yra susidaręs komitetas "American Lithuanians against Communism Committee", vadovaujamas Bražėno, Cibulskio, Daniliausko, Malinausko ir Valiušaičio. Jie rūpinasi pravesti visuomenės mitingą ir per vietos radiją, spaudą ir specialiai tam reikalui anglų kalba paruoštus ir viešose vietose platinamus atsišaukimus prabilti į amerikiečių protą ir širdis. Mitingas bus birželio 16, 8 val. vak. West overio mokyklos audijorijoje. Pagrindiniais kalbėtojais sutiko būti vietos dienraščio "Stamford Advocate" Chief Editorial Writer Mr. C. E. Hertz ir Balfo reikalų vedėjas kun. L. Jankus iš New Yorko.

Ta pačia proga mitingo metu rengėjai norėtų pavaizduoti komunistų žiaurumus ir kankinimus specialia parodėle su komunistų slaptų sutarčių, sulaužytų įsipareigojimų, deportacijų ir žudymų įsakymų fotokopijomis bei pačių kankinių ir kankinimo vietų nuotraukomis, Sibiro tremtinių laiškais, Sibiro maldaknyge ir kita medžiaga, tik deja, sunku tos medžiagos vienoje vietoje surinktos rasti, nes iki šiol, berods, niekas dar nepasistengė sistemingai visa tai surinkti.

Visas su šia akcija susijusias išlaidas padengia Stamfordo lietuviai savo aukoms, kiekvienas skirdamas vidutiniškai po 5 dolerius, kai kurie, kaip Valiušaitis, Vaitužis, Steponavičius ir po 20 dolerių. Visa kolonija neviršija 100 galvų, gi organizacijose aktyvių tėra geri keturi desėtkai. **A.D.**

IŠ LIETUVOS VYČIŲ VEIKLOS

NEWARK, N. J.

N. Y. ir N. J. apskrities valdybos posėdis buvo gegužės 12 šv. Jurgio salėje. Malda pradėjo pirmininkas Larry Janonis. Be jo dar posėdyje dalyvavo Joseph Sable, Charles Strolis, Constance Mack, Rita Miskevitz, Frank Vaskas ir Charles Stipaila. Buvo aptarti svarbieji reikalai. Daugiausia kalbėta apie apskrities suvažiavimą, kuris bus birželio 4, sekmadienį, Katalikų Bendruomenės Centre, Duke St., Davis, Ave., Kearny, N. J. Šeimininkais bus 90 kuopa. Suvažiavime bus padaryti kuopų pranešimai ir išrinkti delegatai šių metų vyčių seimui, kuris bus rugpiūčio 24—27 d. d. Clevelande. Posėdis baigtas malda. Kitas apskrities valdybos posėdis bus Newarke birželio 23.

Šių eilučių autorius nori išreikšti nuoširdžius sveikinimus Newarko 29 kuopos pirmininkui Mr. Mrs. Charles Strolis, kurie gegužės 24 atšventė 25 metų vedybinio gyvenimo sukaktį. Taip pat sveikinam ir Lietuvos vyčių 26 kuopą Worcestery, kuri gegužės 21 atšventė 45 metų sukaktį.

Nuoširdūs sveikinimai ir Leonardui Simučiui, Draugo dienraščio redaktoriui, Lietuvos vyčių garbės nariui, kuris gegužės 28 Chicagoje bus pagerbtas banketu, atžymint jo 50 metų žurnalistinio visuomeninio darbo sukaktį. **F. V.**

NEW HAVEN, CONN.

Sekmadienį, birželio 4, 3 val. popiet lietuvių šv. Kazimiero parapijos salėje Jokūbas Stukas rodys spalvotą filmą iš dabartinio Lietuvos gyvenimo ir papasakos savo įspūdžius iš paskutinio lankymosi Lietuvoje. Be to, bus rodoma ir brolių Motūzų spalvota filma iš nepriklausomos Lietuvos laikų. Įėjimas suaugusiem 1 dol., jaunimui ir moksleiviams — veltui. Rengia New Haveno Alto skyriaus valdyba. **SH**

Padėka

Nuoširdžiai dėkojame visiem dalyviam, geradariam kurie savo malda, darbu ar auka prisidėjo prie vienuolikto Šv. Kazimiero Seserų Rėmėjų (rytinių skyrių) seimo. Visais atžvilgiais seimas buvo džiuginančiai sėkmingas.

Pilnai suprantame ir giliai įvertiname mūsų rėmėjų, geradarių ir prietelių didį pasiaukojimą seselių reikalams, todėl iš gilumos širdies tariame tikrai lietuvišką nuoširdų ačiū. Dėkojame gerb. dvasiškijai — didžiai gerb. prelatui T. Rilley, didžiai gerb. prelatui I. Valančiūnui, kun. J. Gaudinskui, kun. A. Neverauskui, kun. dr. K. Širvaičiui, kun. M. Tamulevičiui ir visiems klebonams, kurie, nors negalėjo asmeniškai dalyvauti, ragino savo parapiečius jame dalyvauti. Dėkojame šv. Kazimiero Seserų Rėmėjų skyriams už dalyvavimą ir paramą. Labai ačiū visiems darbininkams ir darbininkėms, dovanų ir aukų aukotojams ir visiems, kurie atsilankėte ir parėmėte mus ir mūsų įstaigą. Stengsimės savo darbais, pasišventimu bei kasdiene malda nors dalinai atsilyginti Jums už taip didelę paramą ir malonų prielankumą. Lai Dievo palaima ir mūsų maldos remia Jus ir Jūsų kilnius gailestingus darbus.

Jums giliai dėkingos,

Švento Kazimiero Seserys,
Vila Juozapo Marijos, Newtown, Pa.

CATSKILL KALNUOSE

S. ir E. KRAUNAIČIŲ

vasarvietė

Druskonis Hall

jau atdara ir priima svečius savaitgaliams, grupių iškylas, užsakymus vasaros sezonui ir pensininkus reikalingus ilgesnio poilsio ir priežiūros. Apie atvykimą prašoma įspėti laišku ar telef.:

Andes, N. Y. 2781.

TO PLACE, YOUR AD CANCEL OR CHANGE Call LO 3-7291

RESTAURANTS

SWISS TAVERN
On Paterson - Hamburg Turnpike, U.S. Rte. 202, Pompton Lakes, N.J. Well known for its excellent cuisine Luncheons - Dinner - a la carte Bar & Lounge. Special consideration given to religious groups. Tel.: TE 5-9868. Alpsteg, Mgmt.

LARISON'S Turkey Farm Inn for real family dinner in home-fashioned comfort. TURKEY & STEAK DINNERS. Special consideration given to religious groups. Cocktail Lounge. TR 9-5521. Route 206-24, Chester, N.J. — (Closed Fridays)

Casa Carolina Restaurant
356 Kimball Ave., Yonkers, N. Y. FINE ITALIAN FOODS. Open 7 Days. Special consideration given to religious groups. Tel. BE 7-9922.

THE TOWER STEAK HOUSE
Route #22, Mountainside, N. J. — Outstanding Food Service in a Gracious Manner. Luncheon - Cocktails -Dinner. Special consideration given to religious groups. Hosts: Bill & Elizabeth Motter. Tel. AD 2-9789; AD 3-5542.

RESTAURANTS

THE MILLERIDGE INN—An Early American Inn built in 1672. Charming garden patio setting. The ultimate in American Cuisine. Taproom, Luncheon Dinner. Closed Mondays except Holidays. Member of Diners' Club. Jericho, Hicksville Rd. & Jericho Tpke. Tel. WElls 1-2201.

GENE HARVEY'S TROPICAL ACRES RESTAURANT
1111 Central Park Ave., Yonkers, N.Y. — Steaks - Chops - Sea Food - Cocktail Lounge. Free Parking. Special consideration given to religious groups. . . . . Tel. YO 5-5183.

MAGNOTTI'S RESTAURANT
1719 Hylan Blvd.
Dongan Hills, S.I. N.Y.
Specializing in Italian Seafood
— PIZZAS —
Special consideration given to religious institutions
EL 1-9304

CARAFIELLO'S Restaurant
309 White Plains Rd., Eastechester, N.Y. — LUNCHEON - DINNER - SUPPER. Catering to small parties. Special consideration given to religious groups. Telephone DE 7-9695.

FRANKS RESTAURANT — 235 Jersey St., New Brighton, S.I. N.Y. Steaks - Southern Fried Chicken - Seafood Platters - Shrimps. Open All Night Fridays and Saturdays; Closed Sundays. Special consideration given to religious groups. Tel.: GI 7-9781

LILLIAN'S RESTAURANT
Route 9 W., Newburgh, New York.
"Wonderful Food"
Terrific Steaks. King Size Cocktails
American Express Honored. Special consideration given to religious groups. Closed Tues. JOhn 1-9851.

ED KAYATT'S Red Carpet Restaurant. International cuisine. 38 W. Sunrise Highway, Freeport, N. Y. "Look For A Little Entrance To A Big Surprise". Quality Foods selected and prepared to order by experts. Sterling service in an atmosphere of intimacy & charm. Sirloin steaks, Barbecued Ribs, Scampi, Shish-Kebab, Maine Lobster. Special consideration given to religious groups. Tel. MA 3-7600.

ANGUS STEAK HOUSE
1412 Midland Ave., Bronxville, N.Y. Formerly Dorans. Geo. Defies, Prop.
LIVE LOBSTER POOL
Luncheon - Dinner - Cocktail lounge. Special consideration given to religious groups. — Tel.: BE 7-2444.

EDGEMONT CASINO
DINNERS DAILY TO 10 P.M.
Always a la Carte. Catering to Weddings & all occasions. Special consideration given to religious groups. 784 Central Ave. SCarsdale 3-9006, If no answer—SCarsdale 3-9784

BAMBOO GARDEN
3408 Berginline Avenue
Union City, N. J.
Chinese Food - Catering to Parties. Special consideration given to religious groups
UNion 7-5566

WILLIAM RUECK'S
New Hyde Park JNN
Famious for Wedding Receptions Banquets — Club Dinners — Parties Showers — Large & Small Private Dinning Rooms - Conmunion Breakfests Lunch & Dinner Servened Daily
214 Jericho Turnpike
New Hyde Park, L. I.
FL 4-7797

SIT N' CHAT RESTAURANT
"Bring the Family and Friends to our delightful STEAK HOUSE — Luncheons & Dinners. Open 7 days. Air conditioned. Special consideration given to religious groups. Tel. YOnkers 9-6433. 540 Palmer Rd., Yonkers. If no answer—YO 9-9541.

PARISE'S STEAKS
Biggest Steak in Westchester
Lobster - Italian Cuisine - Reasonable prices - Ample parking - Parties arranged. Special consideration given to religious groups. Near Hawthorne Circle; Commerce St., Thornwood. ROgers 9-9871 — ROgers 9-9832

PLAZA RESTAURANT
(Formerly Henningsens)
206 Old Country Road. Hicksville, L.I., N.Y. — Banquets - Luncheons - Dinners - Cocktails — Private and Semi-Private Rooms. Special consideration given to religious groups. WE 1-5675

MUSIC LOUNGE RESTAURANT
Cocktail Lounge. Catering to Weddings, Banquets. — Entertainment nightly: 2 bands and floor show on week ends. Good size Dance Floor Excellent parking facilities. Special consideration to religious groups. Farmingdale, South Main St. Tel.: CHapel 9-9680; CHapel 9-9696

ALBANESE'S EASTECHESTER TAVERN, 7 Waverly Place, Eastchester, N.Y. — Homemade Italian Food. PIZZERIA. Manicotti - Lasagna - Ravoli - Spaghetti - Steaks. Special consideration given to religious groups. Phone WO 1-9720.

MEI TING
Chinese Cuisine-Wines a. Liquors Air Conditioned - Orders to Take Out - Luncheons - Dinners - A La Carte - Open 7 Days a Week Member Diners'; American Expr. a. Hilton Carte Blanche Clubs
2 East Jericho Tpke
HUNTINGTON STATION, L.I., N.Y.
HA 3-5937

HENNY'S STEAK HOUSE
2187 Richmond Ave., New Springville, Staten Island, N.Y. — Famous for Steaks and Seafood. Special Menu for Children. Special consideration given to religious groups. Tel.: GI 8-8379

THREE JAYS RESTAURANT
201 New Dorp Lane, Staten Island, N. Y. — Specializing in Italian and Amreican Cuisine — Pizza Pies — Cocktail Lounge. Special consideration given to religious groups. Tel.: EL 1-9724

THWAITES INN, Inc. Since 1885. CITY ISLAND. New England Shore Dinners, Steaks & Chops. Banquet Facilities. Ample parking. Open all year. Special consideration given to religious groups. Phone TT 5-1023
536 City Island Ave., Bronx

LAKEVIEW ON THE BOARD WALK
Lake Mohawk, New Jersey
Fine Foods served from 12 Noon to 2 A.M. — Dancing & Entertainment nitely. Special consideration given to religious groups. — PA 9-9558.

STREAMLINE RESTAURANT and BAR, Inc. 215 West 3rd St., Mount Vernon, N.Y. Steaks, Chops, Shrimps — Accommodation for parties. Special consideration given to religious groups. "What foods these morsels be" — Telephone MO 7-9213.

MELE'S PAVILION
Luncheon — Dinner —Supper
Open Every Day
Available at all times for Private Parties — Special Consideration given to Religious Groups
CENTERPORT, Route 25A
L.I., N. Y.
AN 1-4415

Serving Merrick a. Vicinity
VILLAGE INN
Restaurant a. Cocktail Lounge
Featuring Italian Cuisine
Steaks - Chops - Sea Food
Catering to Weddings- Parties - Banquets — Ample Parking — Air Conditioned
Special Consideration given to Religious Groups
3 Merrick Ave., MERRICK, L.I., N.Y.
(At Railroad Station)
FR 8-9374

In East Meadow, L. I.
Compliments of
FORESTO RESTAURANT
A. PIZZA
2366 Hempstead Tpke
EAST MEADOW, L. I., N. Y.
Specializing in Italian Cooking
Cocktail Lounge — Orders to Take Out — Parking in Rear — Special Consideration given to Religious Groups
PE 1-9651

CAPTAIN BILL'S SEA FOOD RESTAURANT
Overlooking the Great South Bay
"For Gracious Dining — Try Captain Bill's". Carl and Sophie Abendroth — your Hosts
Special Consideration given to Religious Groups
122 Ocean Ave., BAY SHORE, L.I.
MO 5-9713

There's always something cooking at RICO'S
For the Finest Italian Cuisine
Specializing in Lasagna, Ravioli, Spaghetti — With Meat Courses
Pizza
For orders to take out call IV 6-8821
495 Hempstead Tpke, Opp. Island Garden Arena
W. Hempstead, L. I.

Succulent sea Food for your Lenten Meals — At the Good Old
NEW CAMPUS RESTAURANT
106 W. 32nd St. — PE 6-4121
Special Consideration given to Religious Groups
Under New Management —
Louis Gazza - Philip Marcaldi
Proprietors
Free Parking After 6 PM
Diner Club Member

MARINERS INN
At Northport on the Harbor, open all year. Lunch or dine where cuisine and scenic beauty excel. Sea Food - Lobsters - Steaks and chops. Bar — Cocktail Lounge Restaurant — Special Consideration given to Religious Groups
Bayview Ave., NORTHPORT, L. I. (turn North on 25A at Woodbine Ave.) AN 1-9756, AN 1-8111

CIRO'S "ON THE BAY"
One of the South Shore's finest restaurants. Luncheons — Coctails — Dinners. Docking facilities for boating parties — Open all year— Catering in banquets and parties
Bayview Ave. AM 4-9707
WEST AMITYVILLE, L. I.

SADDLE ROCK DINER
Home style cooking - Business men's luncheons - Baking done on premises - Open 24 hours daily Friendly, cheerful services. Special Consideration given to Religious Groups
850 Sunrise Hwy
MASSAPEQUA, L. I., N. Y.
LI 1-8834

MISTER PIZZA
Italian Food - Spaghetti Dishes a. Lasagna — Take Out Orders — "Let us prepare the food for your Party" — Special Consideration given to religious Groups
49 W. Main St.
RIVERHEAD, L. I., N. Y.
PA 7-1311

NICK'S OAK NECK RESTAURANT
(Formerly Moms)
It's Different ... It's Delightful ... A Treat for the Whole Family Broached Chicken - Broached Shrimp a. Trout - Take Out Orders Our Specialty - 1 or 100, it's no problem. Open All Year ABC Licensed — Special Consideration given to Religious Groups
12 Bayville Ave.
BAYVILLE, L. I., N. Y.
NA 8-9617

SUFFOLK GARDENS
(Angelo Opallo a. Arnold De Gennaro)
Our Specialty — Boneless Duck Dinners — Pizza, all varieties, to take out or eat on premises. Room available for weddings, parties, showers for 250 people. Special Consideration given to Religious Groups — Newly Decorated
CALVERTON, L. I., N. Y.
Route 25 PA 7-9874

BORELLI'S ITALIAN RESTAURANT
1580 Hempstead Turnpike
East Meadow L.I. N.Y.
Home Style Italian Cooking
Specializing in PIZZA. IV 3-0190
Free parking space

WHEATLEY HILLS TAVERN
170 Post Ave., Westbury, L.I. N.Y. Restaurant and Cocktail Lounge Facilities for Banquets and all Social Functions. Special consideration given to religious groups. ED 4-9810

CHERRY LODGE RESTAURANT
1 Colonial Place Harrison, N.Y. Featuring the Best at Luncheons - Dinners — Cocktail Lounge with Piano music weekends. Private dining room for weddings, banquets, parties and business meetings. Accomodates up to 150. — TE 5-3388.

CASA LOU Restaurant — 345 Fulton St. (Route #109), Farmingdale, L.I.N.Y. Cocktail lounge; Luncheons, Dinners. Excellent facilities for weddings, banquets, parties. Special consideration given to religious groups. Member of American Express and Diners Club. — Tel. CHapel 9-9840.

LAMPLITER RESTAURANT — 6 Fifth St., Valley Stream, L.I. N.Y. Catering — Weddings, Parties, Receptions, Banquets, Cocktail Lounge, Ample parking — Air conditioned. Special consideration given to religious groups. VAlley Stream 5-9882

ROBIN'S POINT RESTAURANT
Distinctive Dining Room & Cocktail Lounge. — Finest Italian-American Cuisine. — Reservations for Parties, Banquets & Weddings in our Picturesque Dining Room. Special consideration given to religious groups. Hauppauge, Wheeler Rd. CE 4-9691

CLAUDIO'S RESTAURANT & HOTEL
Long Island's Famous Sea Food House. Established 1873. Distinctive nautical atmosphere — Marine Room or Topside Marine Deck overlooking Peconic Bay. Accommodations for boats of any size; New 500 ft. Pier. Special consideration given to religious groups. Greenport, 111 Main St. Tel. — GReenport 7-0627.

GARDINER'S RESTAURANT
64 Gardiner's Avenue
Levittown, L.I., N.Y.
Specializing in Pizza Pies - Italian-American Cuisine - Private Dining rooms for small parties, Weddings, Showers, Banquets. Special consideration given to religious groups. PE 1-8330; PE 1-9890.

LAKEVILLE MANOR
RESTAURANT SERVICE
North Road, LAKE SUCCESS, L.I., N.Y. Open daily at 12 Noon; Saturdays and Sundays open at 4 P.M. Music Fri. & Sat. Nights. Cocktail Lounge; Facilities for Private Parties. Special consideration given to religious groups. HUnter 7-6400

KOENIG'S RESTAURANT
Catering to your needs since 1933. Capacity to 340 persons. Facilities for small or large WEDDING RECEPTIONS. V. Koenig, propr. Luncheon, Dinner, Cocktail Lounge, Banquet Rms. Closed Mon. Special consideration given to religious groups. 86 S. Tyson Ave. (Opp. L.I.R.R. Sta.). Floral Park, L. I. FLoral Park 4-9566; If busy call FLoral Park 4-9815.

BELLA ROMA RESTAURANT
VALLEY STREAM - COCKTAIL LOUNGE - ITALIAN AMERICAN - FAMILY DINING — Special consideration given to religious groups. Specialties To Go - Easy Parking. 52 Central Ct. VAlley Strm. 5-9940.

GARBARINO RESTAURANT
12 Watkins Street
Lynbrook, L.I. N.Y.
Fine Italian Cuisine — Cocktail Lounge — Special Consideration Given to Religious Groups. Phone: LY 9-0137

SOUTH SHORE INN
716 Sunrise Highway — Rockville Centre, L.I. N.Y. — "Seafood at its best", Lobster—Anyway you like it! Every Friday Night. Special consideratoin given to religious groups. Special Seafood Dinner—$2.75 Beautiful rooms for fine catering.

SIUNTINIAI Į LIETUVĄ
per Lietuvių Prekybos Bendrovę Londone, kurios atstovybėje yra didžiausias įvairių medžiagų ir kitų prekių pasirinkimas.
Už atstovybės sąžiningą ir pigų patarnavimą yra gauta daug padėkos laiškų.
Prašoma kreiptis ir įsitikinti pas atstovą
JONĄ DAUGIRDĄ
337 Union Ave. Brooklyn 11, N. Y.
Tel. EV 7-4940 ir EV 4-1232

Norite geros—meniškos fotografijos
PORTRETO, ŠEIMOS, VAIKŲ
įvairių progų — vestuvių, krikštynų, gimtadienių, pobūvių ir pan. nuotraukų; norite atnaujinti seną fotografiją? Jums geromis sąlygomis padarys
VYT. MAŽELIS
422 Menahan Street, Ridgewood, Brooklyn, N. Y.
Tel. HYacint 7-4677

HOLY LIGHT
BAŽNYTINIŲ ŽVAKIŲ DIRBTUVĖ
RELIGIOUS CANDLES OF EVERY DESCRIPTION
Sav. B. KUČINSKAS
35 So. 8th Street . . . . . Brooklyn 11, N. Y.
EVergreen 7-2155 Resid. ILlinois 8-7118

Namų pardavimo bei apdraudimo reikalais kreipkitės
INSURANCE - REAL ESTATE
JOHN ORMAN AGENCY
110-04 Jamaica Avenue Richmond Hill 18, N. Y.
Tel. VIrginia 6-1800

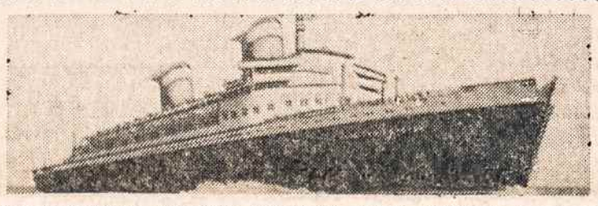

Joseph Andrusis - TRAVEL AGENCY - REAL ESTATE -Insurance
—HAVEN REALTY—
Kelionių biuras lėktuvais ir laivais. Apdraudimas gyvybės, namų, automobilių, baldų ir k. Namų pardavimas, apdraudos, Income Tax užpildymas. Mutual Funds — Pinigų investacijos. • Kasdien nuo 9 iki 9 val. Sekmadieniais popiet 1-5 val.
87-09 Jamaica Ave., Woodhaven 21, N. Y. Tel. VI 7-4477

S & G MEAT MARKET
buvusi
J. MIRONO MAISTO KRAUTUVĖ
Home-Made Bologna
ANTANAS VAITKUS, vedėjas
Papigintomis kainomis priimame užsakymus VESTUVĖMS ir POBŪVIAMS
Pristato į namus lietuviškus skilandžius ir sūrius
We take all orders special price for Weddings and Parties
340 Grand Street, Brooklyn 11, N. Y. — Tel. Stagg 2-4329

Tel.: APplegate 7-0349 Sav. V. ZELENIS
BANGA TELEVISION
34-23 FULTON STREET BROOKLYN 8, N. Y.
NAUDOKITĖS PROGA!
- Fedders (geriausios rūšies) oro vėsintuvai. Žemiau sezono kainos
- 40% nuolaidos vokiškiems Blaupunkt radio bei stereo HI-FI aparatams
- Dideli atpiginimai aukščiausiai įvertintoms Admiral ir Motorola 23 inčų televizijoms, bei stereo HI-FI

Nemokamai dovanos su kiekvienu pirkiniu

Televizijos, HI-FI bei vokiškų aparatų taisymas atliekamas RCA kvalifikuoto techniko

Darbo valandos: kasdien iki 7 val. vak.; penktad. iki 9 val. vak.

WINTER GARDEN TAVERN, INC.
VYTAUTAS BELECKAS
SAVININKAS
1883 MADISON STREET
BROOKLYN 27, N. Y.
(Ridgewood)
Tel. EVergreen 2-6440
Salė vestuvėms, ir kitokioms pramogoms. Be to, duodami polaidotuvinial pietūs. Pirmos rūšies lietuviškas maistas prieinamomis kainomis.

RUOŠIAME LIETUVIŠKAS VESTUVES, SALĖS PARENGIMAMS IR SUSIRINKIMAMS NEMOKAMAI.
Tel. MU 3-2928
VACYS STEPONIS

SPORTAS

Kas geriausias sportininkas?

Kiekvieno sezono pabaigoje New Yorko lietuviai jau kuris laikas pristato visuomenei savo geriausią sportininką. Šį šeštadienį Apreiškimo parapijos salėje LAK sporto sekcijos vakaro metu bus paskelbti šių metų geriausi sportininkai — vyrai ir jauniai (moterų nebeturime). Ypač šį kartą sunku nuspėti išrinktuosius. Futbolininkai, pradžioje žaidę antroje lygoje, nieko neparodė, bet vėliau atkuto, atsistojo lentelės penktoje vietoje ir nusistūmė Knickerbocker taurės varžybose iki pusiaubaigmės. Krepšininkai priešingai, pradžioje gerai laikėsi ir YMCA pirmenybėse pasiekė antros vietos, bet vėliau sugriuvo (žaidynėse Toronte). Kitose sporto šakose mažiau reikštasi.

Jauniai, jaunučiai ir ypač mažučiai futbolininkai šį sezoną ypač gražiai pasirodė, tad iš jų sunku bus geriausieji atrinkti.

Kas mūsų geriausi sportininkai? Tai sužinosime šeštadienio vakare — atvykę į Apreiškimo parapijos salę. Šokiams gros gera kapela. Veiks bufetas. Nuotaika turėtų būti gera, kaip ir visuose sportininkų vakaruose.

Futbolas

New Yorkas šiuo metu turi progos gėrėtis geru futbolu — prasidėjo tarptautinės lygos žaidimai Polo Grounds. Bet nesnaudžia ir vietinės lygos, norėdamos užbaigti pirmenybes. Pereitą savaitgalį mūsų seniam ilsintis, žaidė tik jaunieji. Mažučiai apkūlė Eintrachtą 6:0. Jaunučiai Eintrachtui pralaimėjo 0:3 Jauniam taškai teko be kovos, nes Hoboken neatvyko. Šį sekmadienį mūsų pirmoji komanda žaidžia pirmenybių rungtynes su Yonkers SC, kuriam pirmame rate pralaimėjo 3:4. Rungtynės bus Metropolitain Oval, Maspeth, L. I., 4 val. popiet. Šeštadienį mažučiai žaidžia 2 val. su ukrainiečiais.

Atletas

ŠACHMATAI

Veda K. Merkis

Kanados uždaros p-bės numatytos rugpiūčio 27 - rugsėjo 6 dienomis, Brockville. Ir-biųdayviai paaiškės birželio pradžioj. Bus pakviesta 10-12 geriausių. Tuojau po jų įvyks tarpvaistybines rungtynės Kanada - JAV, 8 lentų, greičiausia Milwaukee. Amerikos komanda nebus iš pačių stipriausių, bet Kanada žada sutraukti savo geriausias jėgas. Į komandą minimi: Yanofsky, Anderson, Vaitonis, Dr. Macskasy, Vranešić, Witt, Fuster, Williams ir keli kiti. Labai panašu, kad Ignas Zalys, po jo laimėjimo Montrealio uždarose, gali būti pakviestas į Kanados uždaras bei rinktinę, nes jis įveikė paminėtus Witt ir Williams.

Chess Life, Amerikos šachmatų federacijos žurnalas, balandžio nr. mini Merkio laimėjimus Amerikos komandai, IV pasaulio koresp. p-bėse. Merkis geriausias savo komandoj ir pirmas 7 vaistybių grupėj. Pateiktoj lentelėj jis stovi pirmuoju priešaky Jugoslavijos, Ispanijos, Argentinos, V. Vokietijos, Kanados ir Australijos, trečios lentos reprezentantų.

Chess Review, gegužės mėn. Massachusetts žiniose, mini So. Bostono lietuvių šachmatų klubą įveikusį N. Yorko lietuvius. Įvardinti Bostono laimėtojai: Gediminas ir Leopoldas Šveikauskai, J. Vilkas ir Algis Makaitis. N. Yorko — tik vienas Trojanas.

Šveicarijoj, rytoj prasideda tarptaut. turnyras, kuris truks iki birželio 11 d. Dalyvių tarpe — Lietuvos meisteris iš Vilniaus — Vladas Mikėnas.

Bostone, rytoj prasideda Boylstono šachmatų klubo rengiamas turnyras pas juos, gegužes 27-31, A ir B kl.

JAV mėgėjų p-bės prasideda šiandieną, gegužės 26 - 28, Ausbury Park, N. Jersey. JAV jaunių p-bės įvyks liepos 31 - rugp. 5, Dayton, Ohio.

N. Yorko valstijos mėgėjų p-bės nuskirtos birželio 17-18, Geneva, N. Y. Hobart College, Sherill Hall.

H. W. FEMALE

CHAMBERMAIDS
FOR RESORT WORK
60 2nd Avenue, Bet. 3rd & 4th Sts.
Murray's Employment Agency
OR 4-0157; GR 7-9676

TRAVEL BUREAUS

RIVERDALE TRAVEL
Service, Inc.
3532 Johnson Ave. Tel. KI 9-5950.
SPECIALIZING IN PILGRIMAGES TO ALL PARTS OF EUROPE
"Your Travel Pleasure is our Business!"

FOR BUSINESS OR PLEASURE!
Efficient and Corteous Attention to all your Travel Needs. Special attention given to Pilgrimages. Also located in B'klyn, Great Neck and Wilkesbarre, Pa. — PANORAMIC Tours, Inc., 101 W. 55th Street, N.Y. 19, Tel. CI 5-4889.

If it concerns TRAVEL please See Us! For literature & complete details
BROOKLYN'S TRAVEL BUREAU, Incorporated, 80 Livingston St., off Court, Brooklyn 1, N.Y. Reservations taken now for Pilgrimages to Europe. Foreign Money Exchange, Notes, Drafts. MA 5-2264.

WARD TRAVEL AGENCY
79-01 Roosevelt Ave., Jackson Heights, L.I., N.Y. — Special consideration given to individual and groups planning pilgrimages to Europe. Special Package rates for Honeymoons in Miami & Bermuda. Call: OLympia 1-5640. Will deliver tickets to your home.

FR. CRIBBIN'S PILGRIMAGE
CANADA'S 3 NATIONAL SHRINES
AUGUST 19 TO AUGUST 25, 1961
Benefit of Summer Day Camp • Apostolate of The Deaf and Hard of Hearing • 25% Discount for Clergy and Religious.
Reservations and further information apply:
Rev. Thomas Cribbin
118 Prospect Park West, Brooklyn 15, N. Y. — SOuth 8-9756
Parker Catholic & Parochial Tours
125 West 43rd Street, New York 36, N. Y. — OXford 5-7521

ALL NEW THIS YEAR
BIG 5 EVENT — Big Western Show — Jungleland
RODEO
Everyone has fun —
STRIKE IT RICH AT OUR MINING CAMP
OPEN DAILY 11 A.M.
WILD WEST CITY, Route 206 North, NETCONG, N.J.

RELIGIOUS NOTICE

MISSIONARY SISTERS of JESUS CRUCIFIED. A new Order of Nuns has been established to work among the colored. You are invited to join. Write: Sister Mary Cyrilla, M.S.J.C. Missionary Sisters of Jesus Crucified, St. Therese Mission, Box 113, Marbury, Alabama.

"If Jesus Calls", He is offering Paradise to you in return for your prayers — love — work — and sacrifice. Hearken to His Call as a Daughter of Mary.
Write to
REVEREND MOTHER GENERAL
Motherhouse of the Immaculate Conception
Osgood Ave.
New Britain, Conn.

Missionary Sisters of the Third Order of St. Francis
Peekskill, N. Y.
Sisters devote their lives to teaching on the Elementary, High, Business & College levels and do missionary work in S. America. They also care for children in orphanages. For information please write to Rev. Mother M. ROBERTA — Mount St. Francis, Peekskill, New York.

PIOUS SOCIETY OF THE FATHERS OF ST. CHARLES.
(Scalabrini Fathers). The Pious Society of the Fathers of St. Charles was founded in Italy by the Servant of God, Bishop John Scalabrini, in the year 1887. The purpose of the Fathers & Brothers of this Society is to work primarily among the Italian Emigrants and their children throughout the world.
At the present time we number approximately 1100 members working in fourteen different countries. In the U. S. and Canada we have 45 parishes, 27 schools, 2 Homes for the Aged, a Minor Seminary, a Novitiate and a Major Seminary. • For further information about the Pious Society of the Fathers of St. Charles write to — VOCATIONAL DIRECTOR — St. Charles Seminary, Staten Island 4, N. Y.

PASSIONIST WAY OF LIFE
As A PRIEST You Will: Pray and Study in Seminary or Monastery, Be Ordained, Preach Missions, Retreats as Missionary Home or Abroad. Write for information — GENERAL VOCATION DIRECTOR, Passionist Monastery, Box 24, Jamaica 32, L.I. N.Y.
— We Preach Christ Crucified

RELIGIOUS SISTERS OF MERCY
College Secondary & Elementary Schools
Diocese of Trenton & Camden, N. J.
IS GOD CALLING YOU To Be A Sister Of Mercy — to serve the poor, sick and uneducated. For information write — MOUNT SAINT MARY NOVITIATE
U. S. Highway 22 and Terrill Road
North Plainfield, New Jersey

The LITTLE SERVANT SISTERS of the IMMACULATE CONCEPTION of the BLESSED VIRGIN MARY. The Little Servant Sisters.
Founded in Poland in 1850
Founded by a saintly servant of God, Edm. Bojanowski, a co-founder Father Theophilus Baczynski. • Serving as Sisters in the Diocese of Buffalo, Trenton and Camden, in schools, homes, novitiates and foreign missions. For further information write to:
Rev. Mother STEPHANIE CLARA,
184 Amboy Ave., Woodbridge, N. J.
or
IMMACULATE CONCEPTION Novitiate,
Cropwell Road, Marlton, N. J.

CHAMINADE
Mineola, Long Island
A high school for boys taught by Marianists • A high school equipped with an 80-position language laboratory and stressing the need for learning to speak modern foreign languages • A high school that features speech and speech activities.

Throughout this Globe the Missionary Sisters of St. Augustine are dedicated to expanding God's Kingdom through Christlike Charity. In Mission Lands: India, Philippines, West Indies, Congo, Urundi, Formosa, Hongkong; Home Missions: Texas, California. World wide Augustinian Missions offer a chalenge to you who love Christ and souls. Information: Vocation Dir., Mt. St. Augustine, Albany 4, N. Y.

OBLATES OF ST. FRANCIS DE SALES
Devoted to the Christian Education of Youth, According to the Spirit of the Gentleman Saint.
Young men desiring further information, write to:
DIRECTOR OF VOCATIONS
P. O. BOX 1452
WILMINGTON 99, Deleware

COUNTRY BOARD

QUIET VILLAGE, Lovely Park, SUMMER GUESTS - RETIRED PERSONS; $80 mo., $25 weekly.
Box 251, Oxford, N. Y.
Phone VIking 3-3781

NURSING HOME

DOWN HILL REST HOME
Northport. An excellent estate converted into a home for elderly people —couples, men or women. Excellent cuisine; Day & night care. Your visit is welcome! (Near Route 25A) Reservoir Ave., Northport, L.I. Tel.:
ANdrew 1-8088

CREEKSIDE REST—On the Great South Bay. Our service includes: continuous care; diet meals; waterfront landscape; transportation to churches; recreation, etc. Private or semi-private. Under personal care of N. D. Demisay, M.S.S.; 54 Clocks Blvd., Amityville, L.I. — AM 4-3350

REST HOMES

Catholics Welcome at
SUNKEN MEADOW REST HOMES
Beautiful grounds, special diets 24-hr. supervision. Certified.
516-KI 2-9879

ROOM ■ BOARD

Catholics Welcome
Croton on Hudson
NEW RANCH, wooded acre, beautifully landscaped, large rooms, private baths. Reasonable prices.
TE 1-1481

SUMMER CAMPS

CAMP AUXILIUM
Girls between ages of 6 and 14 Weekly rate $25.00. Sister Rosalie, F.M.A.; R.D.4, Box 538, Newton, N.J. Resident Nurse; under supervision of Salesian Sisters. Boating, Swimming, Hiking, Crafts, Hobbies, Dramatics. Telephone DUpont 3-2021.

Camp Mother Mazzarello, N. Haledon, N.J. (Guest House for Women) July to Aug., weekly rate $30. Semi-Private rooms, food: plenty & well-prepared. Chapel, a picturesque spot. Conducted by The Daughters of Mary Help of Christians. (Salesian Sisters of St. John Bosco). Att: Sister Carmela, F.M.A. 659 - 723 Belmont Ave., N. Haledon, N. J. HA 7-0452.

MOTHER'S ATTENTION! — Send your child to Stuyvesant on the Hudson for vacation. The home away from home. For applications send to director, Mrs. Minnie McNulty, 101 Hollywood Ave., Crestwood, N.Y., Tuckahoe 7, MO 4-5782

VACATION DIRECTORY

FARM VACATIONS DIRECTORY
Now available the new Farm Vacations & Holidays directory describing 184 vacationing farms, ranches and rural inns in the U.S. and Canada. Weekly rates with meals $35-$60; children $20-$45. Obtainable at newstands or mail 50¢ to Farm Vacations & Holidays, Inc., 500 Fifth Ave., New York 36, N. Y.

SUMMER RESORTS

ON SHINNECOCK BAY OVERLOOKING OCEAN
HORIZON HILLS
Luxury Accomodations
Swimming pool - Rooms & Suits
Priv. Dock - Efficiency Maisonettes
May 12 - June 29 Pre season rates
After June 29 minimum reservation 1 week
Tel. AT 3-0458 P. O. Box W
Southampton 4, N. Y.

CAMP SILVERNAILS
FOR BOYS
Pine Plains, N. Y. (2 hrs. N.Y.C.) Complete camping program, all activities • Modern facilities, country estate grounds • Horseback riding, ham radio, Go Kart • Small limited enrollment—Individual guidance • Supervised by N. Y. State Certified Dir. of Health, Physical Education and Recreation.
For Reservations call or write:
Director, Robert Lapolla, B.S., M.A.
20 Bradley St., Beth Page, N. Y.
WEIls 5-9550

MT. ASSUMPTION Boy's Boarding School
Conducted by the Brothers of Christian Instruction. New York State Regents. 9th GRADE THROUGH HIGH SCHOOL — prepares directly for College. All Sports; Band. Direct R.R. and Bus Lines. New York References gladly given. For Catalog, address Rev. Brother Director.
ON LAKE CHAMPLAIN, PLATSSBURG, N. Y.

CAMP ST. ANDREW
Tunkhannock, Penn. at the end of "North-East" Turnpike
Penna's Outstanding Catholic Boys Camp (6-16) is now accepting a limited number of short-term campers (one, two or three weeks) — Complete facilities; New All-Sports Clinic, Private Lake, Chapel, Gymnasium, Theater, 2 Res. Priests, 50 Seminarian Counselors.
Season: June 24 to August 19 — Only $30.00 weekly
Write or call immediately
REV. ANDREW J. McGOWAN
300 Wyoming Ave., Scranton, Pennsylvania — DI 6-5711

SUMMER RESORTS

THE CORNER HOUSE
May 12 to Sept. 15
Guest rooming house. Near beach and Catholic Churches; hot & cold runing water in every room. — 134 Woodland Ave., Avon-by-the-Sea, N. J. PR 4-1359. Mrs. H. Hareter.

JOE'S MT. VIEW, Box 61, Rd. #6, Catskill 1, N.Y. — ORange 8-5564. Mod. accom., also family bungalows. Famed Ital.-Amer. Cuisine, home baking by 'Chef Joe'. Swimming pool, sundeck, Casino with orchestra & dancing nitely. Sports, near Cath. church. $42 to $60 wk. includes everything. Booklet, JOS. SCAFIDI, Prop. Mem. Wknd. Spc. $25. Fri. eve. till Tues. after dinner.

ELM REST HOUSE
E. Durham 2, N.Y. — CEdar 9-6961. Modern rooms with running hot & cold water. Cool dining rm. Sports, swimming, riding, amusements, movies, dancing. Near all churches. $37 to $42 per week. Adults only in July and August. Booklet. No singles in July and August. Mrs. Hattie Field

SUN 'N' SOUND MOTEL
MONTAUK 2, L.I., N.Y.
The only Motel on the Sound, New this year. Motel & Efficiencies. Sound proof, wall to wall carpeting, Heated; every room has water view. Private beach. Attractive rates. Walking distance to Montauk Harbor & Fishing boats. In Queens — Call OLympia 8-3053.

PINE GROVE HOUSE
East Quoque, L. I. N. Y.
Tel. Hampton Bays 2-0877
Prie Shinnecock Bay ilankos, seniai žinomas geras valgių patiekalais. Yra maudynės, laiveliai plaukioti. Mėlai prižiūrimos šeimos. Namukai (cottages) savarankiškam ūkininkavimui. Priemamos kainos. Dvi mylios ligi katalikų bažnyčios. Savininkas
Mrs. J. E. Tunnell

BOOTH HOUSE
On the waterfront GREENPORT, L. I.—American & European plans, Complete Boating-Fishing facilities
NEWLY DECORATED
Under new management of Capt. D. Roussos
Write or phone Greenport 7-1880.

FIRE ISLAND'S NEWEST SEA-SHORE MOTEL, Ocean Bay Park, N. Y. — Facing the Bay and only 1,000 feet from the ocean. 20 Units with private baths. All rooms have twin beds. Please make your reservations now. — Write or Dial 516 JUniper 3-5860.

ROCK VIEW HOUSE
U.S. Highway (Near Port Jervis) # 206, Montague, N. J. — 5 minutes walk to Catholic church. Tennis - Golf - Swimming - dancing - Excellent food. Write for brochure "L" or phone Charles or Louise Reinhart — Montague 3-2263

RIVERVIEW FARM and MOTEL
Prattsville 3, N. Y. Tel. AX 9-3404
"For Fun...for Relaxation". Modern accom. Rooms & cabins with private baths. Excell. cuisine served hotel style. Swimming, fishing, bicycles, lawn sports, dancing, golf. Catholic Church nearby. Families invited. $42 to $50. Write / call Mrs. Moore, prop.

See You in The Catskills At O'SHEA HOUSE
EAST DURHAM, N. Y.
All Accommodations & Recreational Facilities for Your Vacation Needs. Large filtered swimming pool - under water lighting with new safety voltage. Cath. Church on adjoining grounds
Paddy and Josephine Burke, Props.
ME 4-7412 — N.Y.C. RE 4-5102

PEGGY RUNWAY LODGE
Narrowsburg, N. Y. ALpine 2-7135. One of Deleware Valley's finest Resorts. Located on Penn. side of river. Most everything in sports. Modern pool. Unique and exceptional new cabin acc. Also housekeeping units. Near Catholic Church. Booklet. — Fr. & R. Behling

CAMP ECHO. Exclusive interracial Camp for Boys & Girls. Near Canadian border in historic Vermont. Now accepting limited number of applications. Age 7 to 14. Camp features all supervised land&water sports, horseback riding, crafts, languages, etc. Canad. tours. Write: Mrs. R. Klash, 816 S. 15th St., Philadelphia 46, Pa.

BALSAM SHADE for an Ideal Vacation. Spacious grounds, gorgeous views, finest accomi, new deluxe motel-style rooms, wall-to-wall carpet and private baths. Pool, sports, recreation, 18 hole golf course 3 miles away, 3 delicious meals daily. Catholic church near. Reasonable rates. May 27 to Oct. 1st. Reduced rates June and Sept. Bklt. Greenville, N. Y. Tel. YOtown 6-5315.
4-DAY MEMORIAL WEEKEND $30-35

IDYWILE COTTAGE
2000 Ft. Elevation
Mt. Pocono 2, Pa. Terminal 9-7237
"Take-it-Easy" moderate cost Vacations. QUIET—RESTFUL—COMFORTABLE. — Good food, good beds, good company. Family style meals. -Near churches, stores. Some sports on premises. Booklet "L". — Viola Curran.

Mrs. VAMOSS HUNTER LODGE
Hunter, N. Y. — Tel.: Hunter 4284
Open all year round. Ideal for Vacation. A place for the discriminate. Continental cuisine; Sports; Comf. rooms. Information & Reservation in New York — LI 4-3307 (9-12 A.M.).

VENDOME PLAZA HOTEL — 510 Ocean Avenue, Long Branch, N. J. Gala Opening July 4th. The perfect vacation spot in Long Branch, N.J. Italian-American cuisine. All sports & activities. Near Catholic church. Rates from $70.00. Under personal direction of Mr. Amedeo Colitti.
CA 2-6484

WANTED — Summer Boarders on country farm. Home cooked meals. Clean comf. bedrooms, golf course, swimming&farmers museum within 20 min. drive; near Catholic church. Will meet at bus or train station. Reasonable rates; special rates by week. Tel. New Berlin VI 7-4948 or write LeRoy Taylor, Edmeston N.Y.

DISPLAY

DON - LEE
Bridal Gowns
Bride — Bridesmaids — Flower Girls — Mothers — from Petit to Stout
Cocktail Party Wear — Accessories for Formal Occasions
155-16 Jamaica Ave.
Near Parsons Blvd.
JA 3-4343

NELEGALIAI ATVYKĘ Į U.S.A.
Laikinai arba kitokiomis progomis atvykusieji, žurininkai, mechanikai, murininkai, žemdirbiai, siuvėjai, Pilietybės dokumentus pagal Washington D.C. palengvinimą galite tvarkyti net ir sestadieniais — INTERNATIONAL BUREAU, 132 Nassau St., N.Y.C., kamb. 1422. RE 2-4587.

CAPASSO BROTHERS
55 North Maple Ave.
RIDGEWOOD, N. J.
Private Dwellings, Businesses — Industrial Wastes, Building Materials, Etc.
Special Consideration given To Religious Institutions
GI 4-6465

W & W PLUMBING & HEATING CO.—Complete three piece "American Standard" Bathroom installed for only $475.00. GAS HEATING OUR SPECIALTY. Special consideration given to religious insutitutions. Free estimates. F.H.A. Loans. Lic. No. 7878. Tel. AP 7-4468.

"CALL GALLAGHER"
STilwell 6-3993
BETTER ELECTRICAL WORK at FAIR PRICES
Special attention to Institutional wiring. Licensed since 1933.

PARISIAN
BEAUTY SCHOOL
NATIONALLY KNOWN HONOR EMBLEM SCHOOL
362 State St., Hackensack, N. J.
HUbbard 7-2204

COMMUNION - CONFIRMATION GRADUATION
DRESSES
Reasonable
ANNE CORRIERO
1277 E. 84 St., B'klyn - RN 3-1456

TREE SURGEONS

R. T. DAVIES
81 Hillcrest Ave., Morristown, N. J.
TREE SURGEON
Pruning - Spraying - Removals
Insurance • Special consideration given to religious institutions. Tel.:
JE 8-7844

REAL ESTATE

In Our Lady of the Seas Parish on Staten Island. Annadale — $18,950.
YOU'LL SAVE $500
Prices will be raised from June 1st.
ONLY 10 HOUSES LEFT FOR SALE!
HICKORY HILL HOMES
Amboy Rd., Annadale, S.I. Bay St. up to Hylan Blvd., Hylan Blvd. turn right at Barclay, left at Amboy Rd. to the Model Homes. Telephone FL 6-1699.

LOTS FOR SALE in Catholic area.
ATLANTIC CITY VICINITY
25x100 Lot $99. Only $10 down, $10 month. Also 1 to 5 acres, SUNSET PINES, (M-1) Box 385, Atlantic City, N. J. Tel. MI 1-8684.

BURKARD MASPETH
I DON'T MEAN TO RUSH YOU BUT WE ONLY HAVE 4 LEFT! Reasonable price, Solid Brick 4½ room ranch type; large basement, extra large garage. In Queens $18,990. Gas hot water, baseboard heating, 100 amp. electric service, airconditioned (sleeves only). Agent on premises, DA 6-7265; 63rd Street, Bet. Flushing Ave. & 59th Ave. — MODEL HOUSE OPEN DAILY from 12 - 5 P.M.

Year Round & Summer Homes at Pinecliffe Lake
Sales & Rentals
EDWARD A. CASEY
REALTOR
13 Union Valey Road — PA 8-8931

In Saint Margaret's Parish in PEARL RIVER, N. Y.
CAPE COD
4 bedrooms, modern kitchen, paneled diningroom, large livingroom. Many extras. Owner. $21,900. Tel.:
PEarl River 5-5484

SHELTER ISLAND — Sacrifice, year round house, 8 rm. frame, hot water heat, copper plumbing, 1 acre fully landscaped, 10 min. walk to beach, boating facilities, partly furnished, $11,500. Write: Mrs. Helen Enck, West Neck Road, Shelter Island, L. I.

CHILDREN BOARDED

Catholics welcome. In privately owned home in FREEPORT, L. I. Motherly Care for Children of working parents. 5 days weekly; all convenences, reasonable prices. Phone days MA 3-8796; after 6 PM — TN 8-5607.

CHILD CARE ANY AGE
Brooklyn — Catholics Welcome
Loving care. Reasonable prices
Phone anytime:
DI 6-3976

Catholics Welcome in Privately Owned Home in St. Albans, L. I.
CHILDREN CARE FOR DAILY - WEEKLY
Loving care - Reasonable prices.
Inspection invited — FI 1-3562.

Competent Mother
WILL CARE FOR YOUR CHILD
5 to 6 years of age in your home at reasonable prices
Mrs. Carmella Moschella
1912 Ave. "U", Brooklyn, N. Y.

REPUBLIC
Liquor Store, Inc.,
322 Union Ave. Brooklyn 11, N. Y.
Tel.: EV 7-2089
JURGIS J. JOKUBAITIS, Manager
Didelis pasirinkimas
įvairių vynų, degtinių, konjakų, midų šventėms bei kitokioms progoms

SIDABRINIO VARPO KEPYKLA
Silver Bell Baking Co.
Lietuviška ir europietiška duona ir pyragai, šventėms vestuvėms ir pokyliams tortai
DALIA ir ALBERTAS RADŽIŪNAS, sav.
36-38-40 STAGG ST. BROOKLYN 6, N. Y.
Telefonas: STagg 2-5938

ROMAN FUNERAL CHAPEL
LAIDOTUVIŲ DIREKTORIUS
CHARLES J. RAMANAUSKAS
1113 Mt. Vernon St. Philadelphia 23, Pa.
POplar 5-4110

CARROL FUNERAL HOME, Inc.
PETRAS KARALIUS, savininkas
LAIDOTUVIŲ DIREKTORIUS IR BALZAMUOTOJAS
74 Providence Street
WORCESTER, MASS
PL 4-6757 PL 4-1165

LAIDOTUVIŲ DIREKTORIUS, jaunas ir puikus lietuvis — naujose patalpose — skausmo valandoje suteikia puikų patarnavimą
Edward A. Zigas FUNERAL HOME
540 East Street, New Britain, Conn.
Tel.: BA 9-2242 — 9-9336
Aptarnauja NEW BRITAIN, WATERBURY ir HARTFORD, Conn.

DARBININKAS

NEW YORKO NAUJIENOS

Marijos statulos vainikavimas ir sodaliečių suvažiavimas New Jersey ir New Yorko lietuviškų parapijų bus gegužės 28 Newarke. Pakviestos parapijos: Kearny Sopulingosios Dievo Motinos, Jersey City šv. Onos, Bayonnės šv. Mykolo, Elizabetho šv. Petro ir Povilo, Patersono šv. Kazimiero, iš Brooklyno Apreiškimo, šv. Jurgio, Angelų Karalienės ir V. Atsimainymo. Iškilmės prasideda 2 val. popiet. Bus posėdis, procesija, kun. L. Jankaus pamokslas. Vakare šv. Jurgio salėje banketas.

Lietuvių gydytojų bei dantų gydytojų trečiasis suvažiavimas šaukiamas New Yorke birželio 24-25 Park Sheraton viešbutyje. Pirmoji diena skiriama organizacijos reikalams, antrąją dieną paskaitas skaitys: dr. V. Tercijonas — Gydytojų vaidmuo ir atlikti darbai siekiant Lietuvos tautinio atgimimo ir nepriklausomybės; dr. A. Razma — Lietuvių fondo reikalai ir diskusijos, dr. V. Pavilanis — Poliomyelito skiepai, dr. A. Kisielius — Karcinoido sundromas, dr. G. K. Balukas — Neštumo sėdyninė padėtis ir komplikacijos, dr. M. Arštikaitytė — Dažniausiai pasitaiką vaikų akių negalavimai (su filmo demonstravimu), dr. E. Kaminskas — Hemoglobino tipai, dr. J. Valaitis — Sisteminės nikotinės infekcijos.

Aldona Kepalaitė, pianistė, kaip solistė skambina su Broadway Symphony orkestru birželio 3, 8:30 val. vak. Pilgrim Hall, Broadway ir 56 St.

Už Angelės ir Igno Zubkų vėles Apreiškimo bažnyčioje gegužės 27, šeštadienį, 10 v. mišias su egzekvijomis užprašė Izabelė Ramanauskienė. Paminklas šv. Karolio kapinėse šventinamas 2 val. popiet. Kviečiami dalyvauti pažįstami ir draugai.

Už a. a. Vytautą Žukauską-Žuką metinės mišios bus gegužės 29 d. 8 v. Apreiškimo bažnyčioje.

Išnuomojami prieinama kaina du kambariai su baldais pusrūsyje. Yra virtuvė, šiltas vanduo, dušai, gražus sodelis. Kreiptis: Mr. K. Simon, 842 Glenmore Ave., Brooklyn 8, N. Y.

Išnuomojamas šešių kambarių butas. Geras susisiekimas, prieinama kaina. 226 Logan St., Brooklyn 8, N. Y. Kreiptis po 5 val. vak. telef. MI 7-5680.

Šio pavasario pirmoji išvyka ruošiama į Niagara Falls, Kanadoje, birželio 3-4. Autobuse yra dar keletas vietų. Prašoma paskubėti, kas norėtų važiuoti, nes reikia iš anksto užsakyti nakvynes. Be to, reikia su savimi pasiimti asmens dokumentus, kad galima būtų pereiti Kanados sieną. Kelionės išlaidos, įskaitant nakvynę, — 22 dol. Kreiptis į Darbininko administraciją, 910 Willoughby Ave., Brooklyn 21, N. Y. tel. GL 5-7281, vakarais GL 5-7068.

Ateitininkų sendraugių New Yorko skyriaus susirinkime gegužės 19 Baltų laisvės namuose dalyvavo apie 50 narių ir svečių. Programoje dr. A. Trimakas, dr. V. Vygantas ir dr. K. Valiūnas referavo vidaus ir užsienio politikos aktualiuosius klausimus ir su jais susijusius lietuviškuosius reikalus. Referatai su dėmesiu buvo išklausyti ir sukėlė gyvas diskusijas. Diskusijas moderavo dr. K. Valiūnas. Skyriaus pirm. T. Alinskas pristatė pereitam susirinkime išrinktą valdybą, o vicepirm. A. Vedeckas pateikė valdybos darbo planą. Susirinkimas baigtas kavute.

Juozas Garszva, Brooklyno ilgametis laidojimo direktorius ir lietuvių organizacijų rėmėjas, praeitą savaitę įteikė Lietuvos vyčių istorijos fondui 50 dol. auką, pridėdamas taip pat savo nuoširdžius linkėjimus.

Salvinija Gedvilaitė, dailininkės Birutės ir Vaclovo Gedvilų duktė, Our Lady of Visdom akademijos mokinė, dalyvavo visų New Yorko mokyklų varžybose ir už rašinį "JAV ir naujos pasaulio tautos" laimėjo antrąją premiją. Premijas įteikia burmistras R. Wagneris birželio 5.

Gegužės 30 parade, Manhattane, su vėliavomis dalyvauja Am. Lietuvių Legijono Dariaus — Girėno posto nariai ir ramovėnai. 9:30 val. ryte jie renkasi 74th St., tarp West End Ave. ir Broadway, Manhattane. Vienetui vadovaus P. Jurgėla.

DĖL PALIKIMO

Alfonsas Karalius ar apie jį žinantieji prašomi skubiai atsiliepti. 1943 gruodžio mėn. mirė Bronislavas Karalius ir paliko sūnui Alfonsui stamboką sumą dviejuose bankuose. Prieš Lietuvos okupaciją sūnus Alfonsas su motina gyveno Suobiškių m., Aluntos valsč., Utenos apskr. Dabartinis jo adresas nežinomas. Neatsiradus Alfonsui Karaliui pinigai nueis į valstybės iždą.

Consulate General of Lithuania, 41 West 82nd St., New York 24, N. Y.

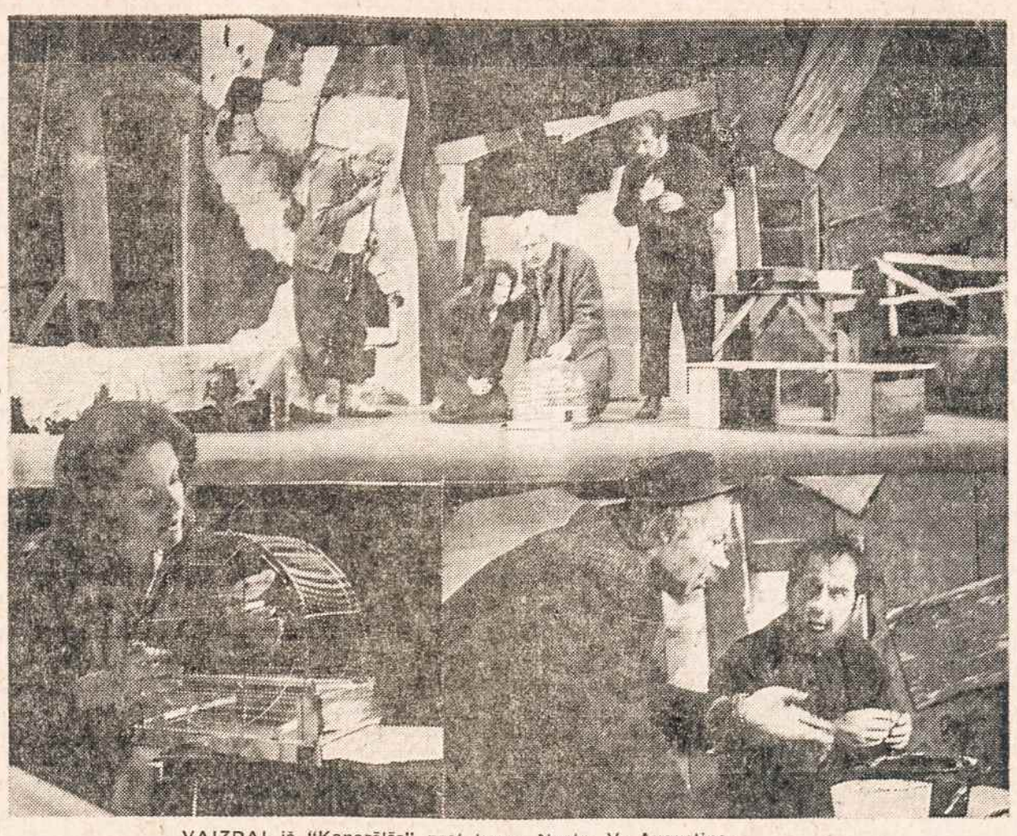

VAIZDAI iš "Kanarėlės" pastatymo. Nuotr. V. Augustino.

"KANARĖLĖ" SCENOJE GRAŽIAI NUČIULBĖJO

Gegužės 21 Van Wyck Junior High School mokyklos salėje, Jamaicoje, buvo suvaidinta Kosto Ostrausko "Kanarėlės" trijų paveikslų drama. Pastatyman įdėta daug rūpestingo darbo. Dekoracijos, apšvietimo efektai ir vaidyba sudarė profesinio teatro įspūdį. Tai buvo vienas iš gražiausių čia matytų spektaklių. Tuo reikia džiaugtis ir nuoširdžiai sveikinti režisierių Vytautą Valiuką.

"Kanarėlė" yra Kosto Ostrausko supinta iš nedidelės dramatinės medžiagos. Lūšnoje gyvena trys elgetos, visi skirtingi. Aklas Juozapas svajoja apie kitą šviesesnį gyvenimą. Jokūbas — sukaupęs daug pavydo, kad Juozapui sekasi. Gyvenimiškas, nuoširdus ir paprastas Rokas. Visas konfliktas pagrįstas tuo, kad Juozapui labiau sekasi elgetauti. Jis parsineša kanarėlę ir ja džiaugiasi. Tai jo laimingiausia diena. Gi Jokūbas iš keršto kanarėlę pakeičia žvirbliu. Keršto atsigręžia prieš patį Jokūbą. Juozapas staiga apkursta ir kanarėlės daugiau nebegirdi. Ši nelaimė sukrečia kitus draugus. Jų tarpan, kaip toji kanarėlė, čiulbėdama nežemiškas dainas, įsiterpia Aneliukė, kvailutė, kuriai tolimas šis realus pasaulis, kuri dainuoja apie linelį ir kitas gražesnes dienas. Veikalas parašytas su nuotaika ,išlygintas.

Režisierius Vytautas Valiukas veikalo pastatymo nenugramzdino į nuogą realizmą. Ieškojo stipresnės idėjinės išraiškos, pramatė net visas smulkmenas, aprangos ir butaforijos detales, kad jos įsiderintų. Vaidino dar ir akląjį Juozapą. Jo vaidmuo buvo sukurtas tiksliai ir nuoširdžiai, išlaikant dramatinį kilimą.

Kazys Vasiliauskas savo vaidmeny buvo vienas iškiliausių šiame spektaklyje. Vaidmuo, atrodo, lyg būtų buvęs aktoriui specialiai parašytas. Ir balso šiltumas, ir vidinė nuotaika, ir šypsena — visa derinosi. Geriausiai jautė visas scenines situacijas ir jas įtikinančiai pergyveno.

Leonas Karmazinas sukūrė įdomų elgetos Jokūbo tipą. Veikale jis nėra toks šiurkštus. Karmazino sukurtas išėjo piktas, grubus. Tai padėjo veikalą sudramatinti. Reikia pasidžiaugti L. Karmazino sugebėjimais; šiame veikale pasirodė visai kitoks, nei jį anksčiau matėme.

Laima Vasiliauskaitė, iš savo tėvo paveldėjusi vaidybinius gabumus, buvo puiki Aneliukė. Jos lyrinis, svajingas balsas, dainelė apie liną skambėjo lyg toji kanarėlė vargšų lūšnoje.

Daug spalvos ir gyvumo įnešė vaikų būrelis, kuriuos spektakliui parengė **Toska Daubaraitė - Skobeikienė.** Vaikus vaidino: Birutė Barauskaitė, Aušra Kregždytė, Arvydas Bagdonas, Algis Butkus, Jurgis Oniūnas, Antanas Vytuvis.

Dekoracijas pagal **dail. Romo Viesulo** eskizus pagamino amerikietis John Guss. Dekoracijos sukurtos nuosaikiai, atitraukiant kiek nuo realybės. Tai buvo poetiška lūšnelės apibraiža. Jos pilnai užteko veikalo atmosferai. Pagal dailininko planus buvo pagaminti ir visi scenos baldai.

Prie spektaklio daug prisidėjo **Žibuntas Mikšys,** garsų efektus tvarkė **Vytautas Strolia,** apšvietimo technika buvo Gerri B. Gross.

Visa administracija atiteko **Zenonui Jūriui,** kuris sugebėjo darban įtraukti gana daug žmonių. Premjerai atspausdinta ir programa su **Vytauto Augustino** nuotraukomis. Programos išleidimą finansavo: Arlingtono restoranas, J. Andriušio Heaven Realty įstaiga ir J. Povilaitis — Tree Joe garažas.

Spektaklį labai šiltai sutiko publika. Scenoje pasirodė ir autorius Kostas Ostrauskas, kuris su žmona buvo atvykęs iš Philadelphijos. Scenon buvo prinešta daugybė gėlių ir dovanų.

Po vaidinimo buvo vaišės **J. Valaičio** — Arlingtono restorane. Dalyvavo apie 30 žmonių, prisidėjusių šiuo bei tuo prie šio pastatymo. Pasidžiaugta gražiu darbu, palinkėta sekmės ateičiai. Prisiminta ir Leono Karmazino 10 metų sceninio darbo sukaktis.

Tai šviesios ir geros pusės, kad esamom sąlygom dar sugebama gerai pastatyti dramos veikalus. Bloga, kad publikos buvo mažokai. Tiek idėta darbo vienam pastatymui, o bilietai nebuvo visi išplatinti. Spektaklį reikia dar būtinai pakartoti vietoje ir išvežti kitur. Pastatymas nėra toks sudėtingas: lengvai bus galima nuvežti ne tik į artimas, bet ir tolimas vietas. (j.)

PADĖKA

Lietuvių Katalikų Darbininkų Klubas Brooklyne "Darbininką" parėmė 20 dol. auka. Taip pat 20 dol. "Darbininko" spaudos darbui atsiuntė Gyvojo Rožančiaus Apreiškimo parapijos draugija per ilgametę jos pirmininkę Pranciškę Plaktonienę. Visiems nuoširdžiai dėkojame.

Darbininko Administracija

BOSTONO ŽINIOS

Akademinio skautų sąjūdžio Bostono skyriaus metinė šventė bus birželio 3 tautininkų namuose. Popiet 3 val. akademinės skaučių draugovės ir Vyties korporacijos susirinkime bus kandidačių ir junjorų pakėlimas į tikrąsias nares ir senjorus ir naujųjų filisterių priėmimas. Žodį tars prof. Ig. Končius. Viešame susirinkime su svečiais 3:30 v. popiet dr. J. Gimbutas supažindins su akademiniu skautų sąjūdžiu, Aloyzas Močinskas skaitys paskaitą "Dabartinės jaunimo problemos". Popiet 5 val. bus lietuvių dailininkų parodos atidarymas. Žodį tars dail. Viktoras Vizgirda, paskaitą skaitys prof. V. K. Jonynas "Šių dienų kūrėjo santykis su realybe". Paroda bus atidaryta birželio 3 ir 4 dienomis nuo 10 val. ryto iki 8 val. vak. Bus išstatyta keliolikos lietuvių dailininkų apie 60 paveikslų. Šokių vakaras bus 8 val. vak. lietuvių piliečių klube.

Marijos vaikelių diena gegužės 28 bus Brocktono seserų vienuolyne. Šventė pradedama pamaldomis ir procesija 2 val. popiet.

Izidoriaus Vasyliūno smuiko ir fortepijono mokinių koncertas bus birželio 2 d. 8 val. lietuvių tautiniuose namuose So. Bostone. Įėjimas laisvas.

Kultūros klubo susirinkimas įvyksta gegužės 27, šeštadienį, 7:30 v. v. Tarptautinio Instituto patalpose, 190 Beacon St. Programoje — diskusijos apie klubo veiklą.

Pamaldas latviams laikys kun J. Pudans. Gegužės 27 d. 4 val. popiet ir 7 val. vak. klausys išpažinčių latvių kalba, o sekmadienį, gegužės 28, 12 val. aukos mišias ir sakys pamokslą.

Linksmavakarį ruošia gegužės 29 d. 7 val. vak. šv. Petro parapijos CYO organizacija parapijos salėje. Gegužės 30 visi organizacijos nariai vyksta ekskursijai į New Hampshire.

Skautininkų sueiga buvo gegužės 19 Nenortų bute. Sueigos metu aptarta, kokiu būdu aktyviau įsijungti į skautų jaunimo auklėjimo darbą. Skautas vytis V. Dambrauskas davė paskautininko įžodį. Pašnekesį apie Dzūkiją ir jos papročius pravedė St. Griežė - Jurgelevičius. Sueigoje dalyvavo 16 skautininkų iš Bostono ir apylinkių.

Vyčių šokiai rengiami gegužės 27 d. 8 val. vak. lietuvių piliečių klube. Vyčiai kviečia visą Bostono lietuvišką jaunimą.

Radijo programos

NEW YORKE ir BOSTONE

LIETUVOS ATSIMINIMŲ RADIJO VALANDA
Direktorius
Jokūbas J. Stukas
WEVD - 1330 kil. 97,9 mg. FM
New York, N. Y.
Šeštad. nuo 5 iki 6 val. popiet

#

BOSTONO LIETUVIŲ RADIJO VALANDA
ved. **Jonas J. Romanas, sr.**
WHIL — 1430 kil. Medford, Mass.
Sekmadien. nuo 11 iki 12 vid.

#

LAISVĖS VARPAS
ved. **P. V[illegible]nis**
Sekmadieniais 8-9 val. ryte
AM bangomis 1190 kilociklų
FM bangomis 105.7 megaciklų
iš WKOX, Framingham, Mass.

#

RADIJO PROGRAMA
ved. **Step. Minkus,** Boston, Mass.
WLYN — 1360 kilocycles
Sekmadien. nuo 1:30 iki 2 p.p.

Maloniai kviečiame visus atsilankyti į Lietuvių Atletų Klubo rengiamą Sportininkų pagerbimo

PAVASARIO BALIŲ

kuris įvyks

šeštadienį, š. m. gegužės 27 dieną

APREIŠKIMO PARAPIJOS SALĖJE
North 5th ir Havemeyer gatvių kampas, Brooklyn, N. Y.

Programoje:

- Geriausių sportininkų pagerbimas ir dovanų įteikimas
- Vaišės ir šokiai
- Šokiams gros puikus orkestras
- Veiks vaišingas sportininkų bufetas

Pradžia 8:00 val. vak. Įėjimas $1.25

LIETUVIŲ ATLETŲ KLUBAS

KUR ATOSTOGAUTI? —

LUŠIAI ir VEITAI nuoširdžiai kviečia atvykti į gražųjį CAPE COD ir atostogas praleisti jų puošnioje

MEŠKOS VILOJE

ar jaukiame MEŠKIUKO vasarnamyje.
Šeimininkai užtikrina • Gražią ir ramią aplinką • Erdvius, patogius ir jaukius kambarius • Gerą ir sveiką iki soties maistą • Malonų patarnavimą • Pavakarėlius su programėlėmis vaikams ir k.
Pliažai prie Golfo srovės šildomo Atlanto:
MONUMENT BEACH, pasiekiamas per 5 minutes pėsčiomis;
SILVER BEACH, gražiausias Cape Cod per 10 minučių automobiliu. Vasarotojus be automobilių nuveža ir parveža savininkai. Sezono pradžia birželio 17 d.
Iki sezono pradžios kreiptis:
S. M. LUŠYS
105 Grand St., Brooklyn 11, N.Y.
Tel.: EVergreen 7-5576

PAVASARINĖ
TĖVŲ PRANCIŠKONŲ
EKSKURSIJA

birželio-June
3 - 4 dienomis

į Auriesville, N. Y. — St. Catharines
Niagara Falls, Ont., Canada

Keliautojai iš Brooklyno išvyksta birželio 3 d. tuojau po mišių 6:30 val. Pranciškonų koplyčioje — 680 Bushwick, B'klyn, N. Y. • Kelionė ir nakvynė Henry Hubbs Hotel, Niagara Falls, N. Y. asmeniui $22.00. • Visi keliautojai prašomi paimti dokumentus ar asmens pažymėjimus, kad būtų galima aplankyti Kanadą. • Visais kelionės reikalais prašom kreiptis į Darbininko administratorių — T. Petrą Baniūną, telef. *GL 5-7281*, vakarais *GL 5-7068*. Laiko nedaug — susidomėję kelione rezervuokitės vietas!

VASAROS ATOSTOGOS prie Atlanto

Geriausiai pailsėsite atostogų šalyje Kennebunkport, Maine.

Pranciškonų vedami vasarnamiai priima pavienius asmenis ir šeimas. Atostogavimo sezonas šiemet prasideda birželio 30 d. ir baigiasi rugsėjo 1 d.

Daugelio metų praktika rodo, kad tūkstančiai grįžta pailsėję žavioje Maino gamtoje ir gaivinančioje jūroje. Dėl informacijų kreiptis:

FRANCISCAN MONASTERY,
KENNEBUNKPORT, MAINE
Tel. WOrth 7-2011
ar 207 WO 7-2011

Gražiajame MAINE krašte — KENNEBUNKPORT, Maine, vasarvietėje, prie Atlanto,

BERNIUKŲ STOVYKLA

vadovaujama Tėvų Parnciškonų, prasideda birželio 30 d. po pietų ir baigiasi liepos 28 d. Norintieji gali pasilikti ir ilgiau. Berniukai priimami nuo 7 iki 15 metų.

Stovyklos vadovybė užtikrina kiekvienam fizinį, dvasinį ir tautinį atsigaivinimą. — Kreiptis:

FRANCISCAN MONASTERY,
KENNEBUNKPORT, MAINE
Tel. WOrth 7-2011
ar 207 WO 7-2011

Berniukai iš New Yorko apylinkės bus vežami iš Brooklyn, N.Y. birželio 30 d. mūsų priemonėmis. Tik reikia iš anksto pranešti, kas nori tuom pasinaudoti.

LAIDOJIMO DIREKTORIAI

Tel. EVergreen 7-4335
Stephen Aromiskis
(ARMAKAUSKAS)
Graborius-Balsamuotojas
MODERNIŠKA KOPLYČIA
423 METROPOLITAN AVE.
BROOKLYN, N. Y.

Tel. STagg 2-5043
Matthew P. Ballas
(BIELIAUSKAS)
FUNERAL HOME
M. P. BALLAS — Directorius
ALB. BALTRŪNAS - BALTON - Reikalų Vedėjas
660 GRAND STREET
BROOKLYN, N. Y.
NOTARY PUBLIC

EVergreen 8-9770
Joseph Garszva
GRABORIUS
BALSAMUOTOJAS
231 BEDFORD AVE.
Brooklyn, N. Y.

J. B. SHALINS
- Šalinskas
LAIDOTUVIŲ DIREKTORIUS
84-02 JAMAICA AVE.
(prie Forest Parkway Station)
WOODHAVEN, N. Y.
Suteikiam garbingas laidotuves Koplyčios nemokamai visose miesto dalyse; veikia ventiliacija
Tel. VIrginia 7-4499

VAITKUS
FUNERAL HOME
197 WEBSTER Ave.
PRANAS WAITKUS
LAIDOTUVIŲ DIREKTORIUS
ir BALSAMUOTOJAS
Cambridge, Mass.
NOTARY PUBLIC
Patarnavimas dieną ir naktį
Nauja moderniška koplyčia šermenims dykai. Aptarnauja Cambridge ir Bostono kolonijas žemiausiomis kainomis. Kainos tos pačios ir į kitus miestus.
Reikale šaukite: Tel. TR 6-6434