DARBININKAS

XLVII NO. 36. SECOND-CLASS Postage paid at Brooklyn, N. Y. PENKTADIENIS - FRIDAY, GEGUŽIS - MAY 18, 1962 910 WILLOUGHBY AVE., BROOKLYN 21, N. Y. 10 CENTŲ

De Gaulle siekia paversti Europą trečiąja jėga?

Amerika nepritaria, kad Europos vienybė būtų be Anglijos ir kad Prancūzija virstų galybe su atominiais ginklais

De Gaulle išėjo vėl į scenos priekį, bet Amerika jo pasirodymui neploja. De Gaulle gegužės 15 spaudos konferencijoje pareiškė Prancūzijos siekimus, kurie nesutampa su Amerikos politika.

— Prancūzija — pareiškė prezidentas — atsisako nuo visų įsipareigojimų kolonijiniuose užjūriuose ir sutelkia dėmesį į Europą.

— **Europoje siekia organizuoti politinį, ūkinį, apsaugos bendradarbiavimą, kad būtų sudaryta pusiausvyra prieš rytinių Europos kraštų jėgą.**

— Europos bendradarbiavimo ir saugumo pagrindas yra Vokietijos bei Prancūzijos solidarumas. De Gaulle nenumatė, kad sąlygos leistų Anglijai įsijungti.

— Amerikos ir iš dalies Anglijos atominė jėga yra pakankama apsaugoti Europai nuo Sovietų grėsmės. Nato turi veikti tol, kol ta grėsmė truks. Tačiau Nato buvo sudarytas prieš 13 metų. Nuo tada sąlygos pasikeitė, ir atsakomybės daugiau už savo krašto saugumą turi prisiimti pati Prancūzija, **organizuodama savo atominę jėgą.**

— **Berlyno reikalu dabar nemetas keisti sudarytus faktus. Derybos dėl padėties keitimo neduos nieko gero Vakaram.** Prancūzija linkus laikytis rezervuotai. Bet negali būti priešinga, jei Amerika savo atsakomybe tariasi su Maskva dėl Berlyno.

DE GAULLE. Prancūzijos ir Vokietijos solidarumas yra pagrindas Europos saugumui.

De Gaulle liko jau be MRP

Laukiantiem, kad de Gaulle planui nepritars kitos Europos valstybės, į talką atėjo jėgos pačioje Prancūzijoje. **Iš Pompidou vyriausybės gegužės 16 pasitraukė 5 ministeriai — MRP sąjūdžio nariai, tarp jų žinomieji Pflimlin, Maurice Schumann.** Pasitraukė nepritardami de Gaulle pasisakymui prieš anttautinę Europos politinę vienybę, už kurią pasisako MRP programa. Tų įtakingų ministerių pasitraukimas susilpnina de Gaulle poziciją derantis su kitais Europos kraštais.

— **Komisija** priešamerikinei veiklai tirti apklausinės Johnsoną, norėjusį pasilikti Sovietuose, bet jų išsigandusį ir grįžusį.

PIERRE PFLIMLIN pasitraukė nuo de Gaulle.

DE GAULLE IR AMERIKA

De Gaulle pareiškimas Amerikos spaudoje sutiktas nepalankiai. Atnaujintos kalbos apie de Gaulle didybės maniją ir jo sumanymų nerealumą. Amerikos politikai labiausiai priešingos dvi de Gaulle idėjos:

noras turėti savo atominę jėgą, nenoras įsileisti Angliją į Europos ūkinę bendruomenę.

Amerikoje aiškinama, kad de Gaulle atominę jėgą vartos tik tautiniam reikalam, o be to ji nebus kontroliuojama. Anglijos europinėje ūkinėje bendruomenėje Amerika nori, kad Anglija galėtų atsverti joje Prancūzijos įtaką.

Amerika nepasitiki iš esmės de Gaulle politika. Lygiai ir de Gaulle nepasitiki Amerikos politika. James Reston (NYT) primena 1959 de Gaulle žodžius, kad vieną dieną Amerika pasitrauks iš Europos, ir dėl to Europa turi būti pakankamai galinga, kad pati galėtų gintis. Tai naujos nepriklausomos jėgos tarp Washingtono ir Maskvos siekimas.

Amerikoje reiškiama viltis, kad Europos kitos valstybės nepritars de Gaulle.

Anglų įtarimas

Anglijoje auga įtarimas, kad Vokietija ir Prancūzija drauge organizuos atominę jėgą. Tuo aiškina ir faktą, kad Vokietijos min. Schroederis Nato konferencijoje nereikalavo Vokietijai atomų.

KVIEČIAI IR KOMUNIZMAS

Ar Amerika turi eiti Kanados keliu?

Kanada gabeno kviečius į komunistinius kraštus — Kiniją, Kubą, Lenkiją, Rusiją, Čekoslovakiją, rytų Vokietiją. Biznis augo. Į Kiniją 1961 išgabenta 14 kartų daugiau nei 1960, į Lenkiją 2,5 karto daugiau. Pačioje Kanadoje kyla nepasitenkinimo balsų, kurie vadina vyriausybės politiką "dolerių politika". Tačiau tuo metu Amerikoje kyla balsų, ar Amerika neturėtų eiti Kanados ir Australijos pėdom. Tokių balsų atsiranda kaip tik toje spaudoje, kuri prieš metus su nepasitenkinimu žiūrėjo į Kanados biznį su komunistais. Dabar ta pati spauda nurodo faktus, kurie nedviprasmiškai pasisako už Amerikos biznį su komunistine Kinija.

Esą Kanada ir Australija per dvejis metus savo milžiniškas kviečių atsargas išpardavė, o tuo tarpu, kada Kinijos žmonių moralė lūžta nuo bado, Amerikos sandėliai lūžta nuo javų pertekliaus. Žemės ūkio departamento žiniom eksporto kontrolė Amerikai atsiėjo nuo 1949 21.5 bilijonus dol. Sandėliuose laikoma 197 bilijonai bušelių kviečių, 778 bilijonų bušelių kukurūzų, 38 milijonai ryžių. "Jų mum nereikia, jų mes nenorim" Bet jiem laikyti už sandėlius reikia išleisti papildomai šimtus milijonų dol. Girdi, jei mes parduotume tuos javus, tai atkristų vyriausybei reikalas primokėti ūkininkam, tokiu būdu sutaupytų 2.5 bilijonus dol.

Prezidentas Kennedy pareiškė, kad Jungtinės Amerikos Valstybės grūdų pristatymą komunistinei Kinijai svarstytų, jei būtų tiesioginis Kinijos vyriausybės prašymas, bet ligi šiol tokio prašymo nėra.

AMERIKA IR VOKIETIJA AIŠKINASI

Nė vienas sąjungininkų nebuvo toks ištikimas Amerikai kaip Adenaueris. Ir niekad jis nebuvo toks aštrus prieš Amerikos planą kaip dabar. Kodėl?

Amerikos atstovas Bonnoje, įsakytas iš Washingtono, gegužės 14 porą valandų aiškinosi su kancleriu Adenaueriu. **Vokietijos** atstovas Washingtone Grewe buvo pakviestas pas prezidentą gegužės 15, ir jam buvo įduotas prezidento laiškas kancleriui Adenaueriui. Norima išsiaiškinti konfliktą tarp Bonnos ir Washingtono ir jį užlyginti.

AR KALTA TIK NEDIPLOMATIŠKA DIPLOMATIJA?

J. Alsop (NYHT) pirmasis įnešė šviesos, kodėl kancleris Adenaueris taip nelauktai ir neigiamai įvertimo Amerikos pasitarimus su Sovietais. Alsopas tvirtina, kad su Adenaueriu, kai jis lankėsi Amerikoje, buvo svarstoma tarptautinė kontrolė susisiekimui su Berlynu, tačiau jam nieko nebuvo pasakyta apie konkretų planą, Amerikos jau priimtą. Amerikos planas apie 13 komisiją buvo praneštas Bonnai tik gegužės 8 rytą su "tam tikru arogantišku" reikalavimu atsakymo vėliausiai gegužės 10. Anksčiau — sako Alsop — **Adenauerio vyriausybė lengviau prisiimdavo Washingtono tokį elgesį vardan pasitikėjimo, bet dabar tas pasitikėjimas dingo ...**

Po Alsopo jau ir **N. Y. Times** pastebėjo, kad Adenaueris taip griežtai pasisakė prieš Amerikos politiką Berlyno klausimu, įpykintas valst. sekr. Rusk laiško Vokietijos užsienių reikalų ministeriui, kai spaudoje buvo paskelbta apie Rusk "siūlymų paketą". Iš Adenauerio sluoksnių buvę pasakyta: **tokiu tonu su juo niekad nebuvę kalbama ...**

AR KALTAS NEPASITIKĖJIMAS?

Alsop įspėjo, kad Amerikos ir Vokietijos draugiškumas buvo korta Amerikos rankose, kai reikėjo paspausti de Gaulle. Bet ta ilgai ir ištikimai vartota korta dabar kalbom dėl Berlyno prarasta ir perduota Prancūzijai, kuria Vokietija ima labiau pasitikėti.

C. L. Sulzberger (NYT) taip pat rašė, kad Prancūzija, Vokietija, iš dalies Italija ima jausti, kad "mūsų taktika konflikte su Rusija tose srityse kaip Afrika nėra pakankama. **Jos slaptai įtaria, kad Washingtonas nori susitarti su Maskva, garantuodamas jai palikti mūsų sąjungininkus be atominių ginklų.** Tas skilimas buvo matomas Nato konferencijoj, nors propagandistai stengėsi tai sumaniai pridengti".

Prezidento Kennedy laiškas Adenaueriui gal ir siekė išblaškyti įtarimus ir atstatyti pasitikėjimą.

SUSIPRATIMAS ARTĖJA

Pasikalbėjimai Bonnoje ir Washingtone santykius tarp Bonnos ir Washingtono aplygino. Prieš Rusk 13 komisiją susisiekimui su Berlynu Adenaueris turi kompromisą — **keturių karo laimėtojų komisiją, kurioje tam tikros pareigos gali būti duodamos rytų Vokietijai kaip tų keturių agentui.**

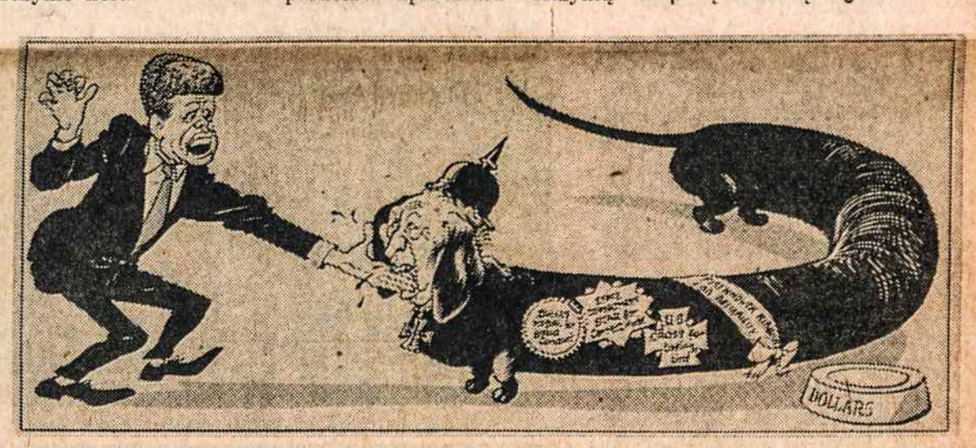

PIKTA ANGLŲ PASAIPA. Taip anglų laikraštis vaizduoja Adenauerio ir Kennedy konfliktą dėl Berlyno; "Kandą ranką, kuri jį šeria. Gerai, kad velionis Dulles tos dienos nesulaukė".

AZIJOS ĮVYKIAI RIEDA: Amerika rodo jėgą ir stebi, ar komunistai rizikuos nauju karu kaip tąsyk Korejoj

Laosas Amerikos jėgų žiede

Prezidentas Kennedy gegužės 14 įsakė Thailande iškelti prie ten esančio 1000 vyrų dar 4000. Jie skirti Thailando apsaugai nuo komunistų galimos agresijos. Jie sutelkti per 300 mylių nuo Kinijos sienos prie Mekong upės, kuri yra siena tarp Thailando ir Laoso. Ta upė primena 38 paralelę Korejos karo istorijoj. Nuo Pietų Vietnamo pusės karinės jėgos taip pat sustiprintos, ir Laosas yra atsidūręs iš trijų pusių žiede.

Amerika diplomatiniu keliu siekia pritraukti SEATO valstybes dalyvauti blokadoj prieš komunistus.

Valstybės sekr. Rusk aiškinosi su Dobryninu. Oficialiai Dobryninas sutaria su Amerika, kad reikia paliaubas vykdyti, kad reikia sudaryti koalicinę vyriausybę. Tačiau nėra vilties, kad Maskva spaustų komunistus atsitraukti iš užimtų sričių. **Apie tai Rusk ir Dobryninas net nekalbėję.**

Amerikos spaudžiama Laoso vyriausybė sutiko, kad apsaugos ir vidaus ministerius skirtų Souvanna Phouma. Tačiau reikalavo pasižadėjimo, kad jis neskirs komunistų.

Ar tvirtumas pasiteisins?

Prezidento Kennedy įsakymas siųsti kariuomenę į Thailandą buvo pritartas abiejų partijų. Jis vertinamas kaip Amerikos tvirtumo demonstravimas. Sekama, kaip reaguos į tai Maskva ir Peipingas. Maskvos tuo tarpu tik spauda įspėjo apie galimą Amerikos intervenciją. Peipingo radijas paskelbė, kad Kinija negalės nereaguoti į Amerikos intervenciją. Tokis įspėjimas buvo Kinijos paskelbtas ir prieš Kinijos įstojimą į Korejos karą. Vakaruose sekama, ar įvykiai Laose eis panašiai kaip Korejoje.

Amerika tebeturi vilties, kad pasiseks sudaryti koalicinę vyriausybę ir Laosą išlaikyti nepriklausomą. Kitą savaitę Laoso trys grupės atnaujins derybas.

— **Sen. Prescott Bush,** 67 metų, atsisakė būti perrenkamas į senatą.

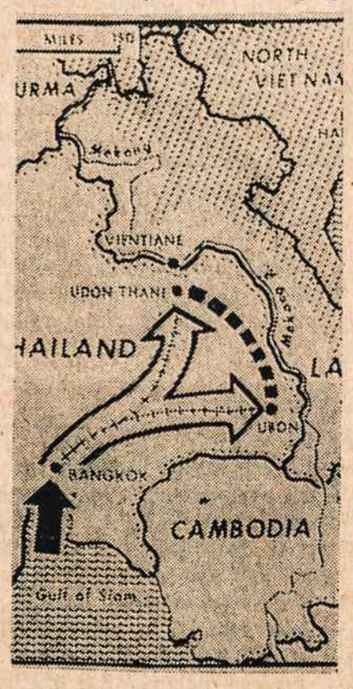

AMERIKA sutelkia jėgas prie Mekong upės.

Kiti Azijoje taip pat nerimsta

Burma žada pasisukti

Amerikos žvalgyba pranešė, kad pereitą mėnesį, kai tik gen. Ne Win nuvertė Burmos civilinę valdžią, jo sudaryta naujoji valdžia pašalino mokytojus vakariečius ir USIS patarėjus. Raudonosios Kinijos įtakoje Burmoje esą dabar 70 proc. mokytojų mokyklose kinų kalba. Burmos kariuomenės lyderiai linksta į Kiniją, nes auga įsitikinimas, kad komunistai laimės Aziją iki 1970.

Pakistanas politikuoja su Kinija

Pakistanas rengiasi siųsti delegaciją į Peipingą derėtis dėl sienų. Tai jaudina Indiją. Pakistanas kelione į Pekingą demonstruoja taip pat Amerikai, kad jis galįs ieškoti pagalbos kitur, kada Amerika neparemia Pakistano bylos.

Indija smarkauja

Saugumo Taryboj ketvirtadienį skirtas Kašmiro klausimas, dėl kurio eina ginčas tarp Indijos ir Pakistano. Indija priešinga, kad tas klausimas būtų čia net keliamas. Indijos atstovas pareiškė: niekas negalįs jo priversti derėtis. "Mes nesam maža tauta".

Indonezija kariauja

Indonezija gegužės 15 nuleido apie 40 parašiutininkų į N. Guineją. Tai parama pirmai grupei, kuri buvo nuleista bal. 27.

Chruščiovo draugystė su Titu

— **Chruščiovas** gegužės 16 Bulgarijoje gyrė Jugoslaviją ir pasisakė už draugiškumo sustiprinimą tarp Jugoslavijos ir Sovietų. Esą tarp jų visada buvo tos pačios nuomonės dėl taikos.

— **Jugoslavijoje** gegužės 14 Milovas Djilas nuteistas vėl 9 metam už tai, kad savo knygai Pasikalbėjimam su Stalinu vartojo slaptus dokumentus.

Šeštadienį ...

— **Astronautas Carpenter** numatomas paleisti šį šeštadienį.

— **Chruščiovas** gegužės 16 paskelbė, kad atnaujins vėl atominius bandymus.

Filipinai rūstauja

Filipinų prezidentas atidėjo kelionę į Ameriką neribotam laikui, sujaudintas, kad Kongresas atsisakė mokėti 73 milijonus kompensacijos už karo nuostolius.

EUROPOS VIENYBĖS IDĖJA TEBĖRA GYVA

Coudenhove - Kalergi, žinomas kaip paneuropinio sąjūdžio tėvas, dabar memorandumuose Vokietijai, Prancūzijai ir Italijai pasiūlė, kad šios trys valstybės sudarytų politinę sąjungą. Tai būtų užuomazga tokiai Europos sąjungai, kaip Amerikos Jungtinės Valstybės. Ji galėtų vadintis "Fralit" (France-Allemagne - Italie).

COUDENHOVE - KALERGI atnaujino akciją už Europos vienybę.

Estes skandalo vaisiai tebekrinta

FREEMAN, žemės ūkio sekretorius, kuriam tenka daugiausia rūpintis malonumo dėl Bille Sol Estes aferos.

— **Atstovų Rūmų komisija** ėmėsi tirti, kodėl raketa Centaur buvo suvėlintai pagaminta ir pereitą savaitę 30,000 aukštyje susprogo. Jos nepasisekimas galįs sutrukdyti visą programą.

Žemės ūkio departamente atleistas antras pareigūnas priėmęs "dovanas" iš Billie Sol Estes — sekretoriaus padėjėjas dr. James T. Ralph.

Sugrįžėliai

Amerikos pilietis Robert Webster, dabar 33 metų, prieš 3 metus atsisakė Amerikos pilietybės ir pasiliko Sovietuose. Dabar jis panoro sugrįžti pas šeimą, kuri paliko Clevelande. Amerikos konsulatas davė jam vizą ant sovietinio paso.

VATIKANE

— **Kalendoriaus reformą** norima pasiūlyti į visuotinio Bažnyčios susirinkimo programą. Siūloma nustatyti Velykom ir su jom susijusiom šventėm kalendoriuje pastovią dieną.

— **Vatikanas** padidino savo "kariuomenę" — vadinamai šveicarų "gvardijai" pridėjo dar 23 vyrus ir dabar viso yra 87.

— **Atstovų Rūmų** užsienių komisija gegužės 16 panoro atitiesti senato komisijos sprendimą ir pasisakė už 73 milijonus dol. Filipinam.

— **Gen. Salano byla** prasidėjo gegužės 15 tuose pačiuose rūmuose, kuriuose prieš 17 metų buvo nuteistas mirti maršalas Petainas.

— **Alžire** gegužės 14 musulmonai nušovė 17 europiečių. Pirmu sykiu musulmonai ėmėsi teroro nuo paliaubų pasirašymo kovo 19.

Susirūpino Lenino remontu

Reikia naujų dažų, kurie parodytų Leniną humanišką

Stalinas Maskvoje nuvainikuotas ir išmestas į Kremliaus pasienį. Mauzolėjuje teliko Leninas. Jo autoritetu dabar dengiamas Chruščiovo režimas. Lenino pareiškimai ir darbai skelbiami kaip evangelija ir pavyzdys komunistinei veiklai.

Kodėl komunizmo lyderiam pavyzdžiu yra Lenino galvojimas, veikla, taktika, galima pajausti iš medžiagos, kurią paskelbė šiom dienom **Look žurnalas** iš Lenino gyvenimo ir pareiškimų. Keletas jame iškeltų faktų bei minčių: —

Lenino kilmė:

Lenino tikroji pavardė Vladimir Iljič Uljanov. Jo tėvas turėjo totorių kraujo. Tai matyt ir iš sūnaus veido bruožų. Tėvas buvo mokyklų inspektorius ir turėjo titulą "statskij sovietnik", kuris prilygo generolo majoro laipsniui ir galėjo vadintis "ekscelencija".

Leninas ir draugai:

Artimų draugų visai neturėjo. Su partiniais draugais nesiejo joki sentimentai. Su Stalinu Džiugašviliu susipažino Suomijoje slaptoje konferencijoje. Savo testamente 1923 sausio mėn. Staliną vertino kaip netinkamą užimti jo, Lenino, vietai: "Stalinas yra perdaug šiurkštus ... Rekomenduoju draugam Staliną nuimti nuo tos pozicijos".

Į partijos draugus žiūrėjo Leninas kaip į įrankius. Jei draugal darė klaidas, tai reikią ne jų klaidas taisyti, bet "oponentą sulikviduoti, nutrinti nuo žemės veido".

Leonas Trockis — Bronšteinas, kurį Leninas prisitraukė į savo leidžiamą žurnalą Iskrą, su nustebimu rašė apie Leniną, kada partijos draugai skilo į bolševikus ir menševikus (1903): "Tai despotas, teroristas, kuris norėtų centrinį komitetą paversti viešojo saugumo komitetu, kad jame galėtų vaidinti Robespjero rolę" (Robespjeras Prancūzų revoliucijos metu vykdė žudymo egzekucijas. Red.).

Leninas ir teroras:

Kai Rusijoje prasidėjo 1905 streikai, Leninas ragino ; "Organizuokite kovos brigadas tarp studentų, ypačiai tarp darbininkų. Tegul jie apsiginkluoja kas kuo gali — peiliu, revolveriu, žibalinėm kempinėm gaisram kurti ... Užmušinėkite šnipus ir sprogdinkite policijos būstines; kiti pulkite bankus, kad sudarytume fondus revoliucijai ... Aukų dešimtys apsimokės, nes tuos šimtus patyrusių kovotojų, kurie rytoj atves šimtus tūkstančių".

(Bet kai Rusijos laikinosios vyriausybės pirmininkas Kerenskis išaiškino ir paskelbė dokumentus, jog Leninas yra vokiečių pinigais pirktas agentas, ir įsakė jį suimti, tai Leninas nepaklausė Trockio patarimo: likis, eik į minią ir išaiškink visą reikalą. Jis paklausė Stalino: bėk. Ir apsirengęs geležinkelio mašinistu, Leninas nuo kovos pabėgo į Suomiją.).

Leninas ir demokratija:

Jei demokratijoje lemia daugumos nusistatymas, tai Leninas tokios daugumos vengė ir nelabai tikėjosi laimėti jos pritarimą. Patyrė tai pirmiausia savo partijoje, kurioje buvo "nubalsuotas", ir iš jo buvo atimtas žurnalas Iskra. Dar didesnis jam demokratijos smūgis buvo Rusijos steigiamojo seimo, konstituantos, rinkimai. Draugų prikalbintas, Leninas sutiko tokius rinkimus skelbti, bet buvo išrinkti tik 175 bolševikai, o socialrevoliucionierių buvo 370. Leninas pralaimėjo demokratine tvarka. Stengėsi atsigriebti diktatūriniu teroru. Kai seimo susirinkimo proga socialrevoliucionieriai surengė džiaugsmo demonstracijas, Lenino pasiųsta kariuomenė jas sutiko šūviais — 100 vyrų ir moterų liko tysoti gatvėje negyvi. Kai susirinkęs seimas ėmė kaltinti dėl to teroro Leniną, jis paskelbė: "Konstituanta paleista". Tai buvo paskutinis demokratinis seimas Rusijoje.

Leninas ir liaudis:

Rusijos ūkis 1921 buvo visai sugriautas. Buvo visuotinis badas. Herbert Hooveris, kuris buvo labdaros fondo direktorius Belgijai šelpti, pasiūlė: kodėl neduoti pagalbos Rusijai, jei raudonieji nustos žmones žudę ir sustabdys propagandą už tarptautinę revoliuciją? Amerikos fondas, Hooverio vadovaujamas, pristatė į Rusiją maisto už 61 milijoną dol. ir vaistų už 10 mil.

Leninas apie žmonių šelpimą atsiliepė: "Psichologiškai šitos kalbos apie badaujančių maitinimą yra ne kas kitas kaip išraiška sacharininio sentimentalumo, kuris yra tokis būdingas mūsų inteligentijai".

Leninas ir tarptautinė revoliucija:

Amerika maisto davė, bet Leninas nuo tarptautinės revoliucijos neatsisakė. Jis per užsienių komisariatą iš skurdaus Rusijos iždo paskyrė 10 mil. rublių tarptautinio revoliucinio sąjūdžio reikalam.

Tenkintis Rusija? "Aš spjauju į Rusiją ... Tai tik vienas tarpsnis, kurį mes turime pereiti pakeliui į pasaulinę revoliuciją".

—o—

Tokis Leninas yra pavyzdys

(nukelta į 4 psl.)

V. SIDZIKAUSKAS ir muz Vyt. Strolia apžiūri Rusijoje spausdintus lietuvių kompozitorių kūrinius. Šių spausdinių parodą V. Strolia buvo surengęs Akademinio Skautų Sąjūdžio rengtose studijų dienose gegužės 5 New Yorke. Nuotr. G. Peniko.

SPAUDA

Viena ranka stato, kita griauja

Draugas gegužės 5 atsiliepė dėl Naujienų puldinėjimo prieš tremtinius:

"Naujienos, piktai pasisakiusios prieš tremtinius, dabar pradeda įvairiai teisintis. Pirmiausia apžvalgininkas sakosi, kad tie tremtinius šmeižią sakiniai buvo išspausdinti Laisvosios Tri būnos skyriuje. Keista, lyg tas skyrius būtų spausdinams kur nors kitur, o ne Naujienose, ir jų leidėjai nebūtų už tai atsakingi. Už plūdimąsi vistiek atsako laikraščio redaktorius, nepaisant, kokiame puslapyje jis bebūtų ... Kaip nori gali Naujienos teisintis ir rėkti, bet niekinančių eilučių riksmu neištrinsi. Pasakyta — ir kirviu neištašysi, o tokie kaltinimai, manau, neprisideda nei prie spaudos platinimo, nei prie lietuviškos veiklos gyvinimo".

Mintį pratęsiant ir konkretinant, tektų pridėti, kad dalis skaitytojų nusisuka nuo plūdimosi ir niekinimo autorių bei rėmėjų. Gal būt, tai teisingas kelias — neturėti reikalų su jais. Stebina betgi tai, kad Naujienose plūdimo akcija išplėtota tuo pačiu metu, kai trijų veiksnių konferencijos komunikatas prašė siųsti pinigus Altui. Naujienos, kurių redaktorius yra ir Alto sekretorius, atrodo, sabotuoja tą prašymą, nes kas norės skirti pinigus tam, kuris organizuoja plūdimus. Žodžiais prašo pinigų, o elgiasi taip, kad pinigus duodančius labiau atstumtų.

Vardan biznio?

Naujienos gagužės 10 ir kt. nr. vėl apie sen. Kuchelio rezoliucijai remti komitetą. Komiteto persitvarkymą ir atsišaukimą į visuomenę paramos Naujienos pavadino "Valiuko — Jodelės bizniu". Tokis pavadinimas išduoda ,kodėl Naujienos taip piktai niekina ir ragina neremti to komiteto veiklos. Matyt, įžiūri, kad komiteto veikla stipriai kenkia "Grigaičio bizniui".

Spaudoje entuziazmo paroda nerado. "Tribuna de Imprensa" atidarymo aprašymą baigė: "Apskritai publika nutarė, kad sovietų automobiliai yra amerikonų automobilių kopijos, o sov. aparatai — vokiečių kopijos". Publikoje didelio susidomėjimo nebuvo. Rio kardinolas pasakė, kad paroda yra sovietinės infiltracijos Trojos arklys. Iš tikrųjų infiltracijai pasitarnauja mažiau ta paroda, kiek Maskvos meno ansamblis. Jo aukštas asmeninis lygis traukia sostinės gyventojus visa savaitė, ir jie už tai atleidžia daugelį sovietų nusikaltimų.

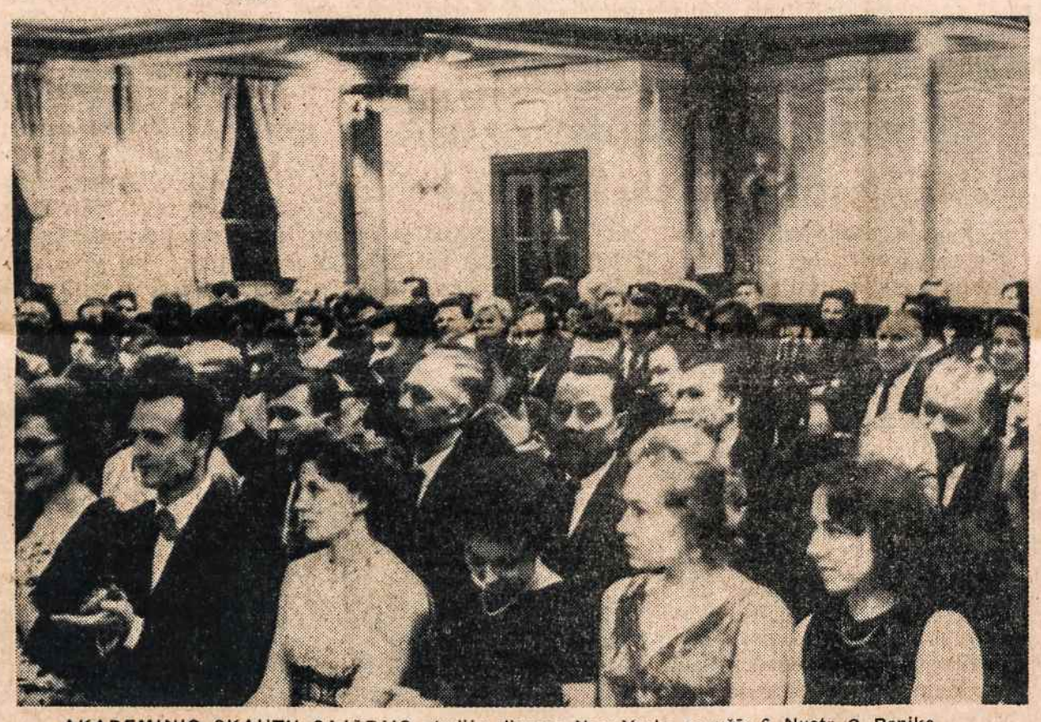

AKADEMINIO SKAUTŲ SĄJŪDŽIO studijų dienose New Yorke gegužės 6. Nuotr. G. Peniko.

KAS LIETUVIŠKO SOVIETINĖJ PARODOJ BRAZILIJOJ

Brazilijos sostinėje Rio de Janeiro gegužės 3 atidaryta Sovietų prekybos ir pramonės paroda. Eksponatai suskirstyti ne "respublikom", bet devyniais skyriais. Prieangy Lenino 4 metrų galva iš plastinės medžiagos, penkiolikos "respublikų" herbai (tarp jų ir Lietuvos), propagandiniai šūkiai. Antras skyrius yra mokslo su Gagarino ir Titovo portretais. Trečias skyrius — pramonės, susisiekimo ir žemės ūkio — labai didelis ir chaotiškas; čia buvo iš vaško padarytų obuolių, išdžiovintų kviečių, miežių bei linų pėdų su lietuviškų juostų plačiais aplankais, tačiau neparašyta iš kur. Ten pat traktorius, sunkvežimis, popierio gamybos proceso iš medienos vaizdai, motociklai, dviračiai — visa tai daug prastesnės kokybės nei kapitalistiniuose kraštuose. Ketvirtame — menas ir kultūra atvaizduota gausiais leidiniais rusų ir vakarų Europos kalbom bei menininkų albumais — spausdinimo technika prasta. Šiame skyriuje yra per 40 paveikslų originalų, **tarp jų geras Kuzmickio medžio raižinys — iliustracija liaudies dainai su įrašu: "Visos kaimo mergužėlės į mane žiūrėtų".** Šiame skyriuj galima labai pigiai pirkti knygų, plokštelių — žemiau savikainos. Šis skyrius bene geriausiai sutvarkytas ir įdomiausias, ypačiai teatro dekoracijų maketai. Penktas, šeštas ir septintas skyriai — liaudies švietimas, sveikata, sportas — idealizuotos nuotraukos, statistikos — blanku. Aštuntame — inturisto ir soveksporto skyrius. Sienose didžiulės kai kurių miestų nuotraukos. **Yra su ispanišku parašu ir Gedimino pilies vaizdas.** Su šiuo skyrium jungiami puikūs Latvijos ir Estijos gintaro gaminiai ir nevykęs gatvės vaizdas su įrašu "Vilnius". Jei ne parašas, niekas Vilnių pažįstančių tos gatvės neatpažintų. **Iš Lietuvos nė vieno gintaro, nėra nė kitų lietuviškų eksponatų. Latvijos galima atpažinti omnibusą, konservus, kvepalus, motociklą.** Šiame skyriuje yra ir moterų medžiagos — prastos, išdirbti kailiai — neblogi, Kaukazo kilimai, foto aparatai, televizijos paratai, automobiliai, šautuvai.

Parodą atidarė gubernatorius. Užsienių reikalų ministeris Dantas tik paklausė kalbų ir greitai išvyko.

Parodoje dirba apie 200 tarnautojų. Lietuvio nepasitaikė tarp jų rasti nė vieno.

GLOBE PARCEL SERVICE, Inc.

Oficialiai legalizuotas skyrius praneša savo klijentams, kad visi siuntiniai siunčiami į Lietuvą ir kitus USSR kraštus per Elzabetho skyrių pasiekia paskyrimo vietą per 5 ar 6 savaites ir tai garantuotai.

Siuntiniai įkainuojami labai sąžiningai ir siuntėjas gali patikrinti įkainavimą pagal kainų katalogą.

Negalintieji atnešti siuntinio asmeniškai, prašomi siųsti paštu tiesiog į mūsų skyrių, o mes vėliau atsiųsim sąskaitą su katalogu.

Krautuvėje turim didelį pasirinkimą įvairiausių medžiagų kostiumams, paltams, suknelėms, megztukų, odos ir t.t.

943 Elizabeth Ave., Elizabeth, N. J. — EL 4-7608

JANĖ ŠIŠIENĖ, savininkė

SIŲSKITE Į LIETUVĄ IR SSSR

PAVASARIO — VASAROS SEZONAMS DOVANĄ

— gerą atraižą medžiagos paltui, kostiumui, sukneiei! Pasirūpinkite medžiagos išsiuntimu TUOJAU!

Siuntiniai pristatomi ne ankščiau, kaip po 1½ — 2 mėnesių

Išpardavimas nepaprastai žemom URMO KAINOM atraižų vilnonės medžiagos - importuotos ir vietinės — 3 - jose krautuvėse

S. BECKENSTEIN, Inc.

118-125-130 ORCHARD STREET — GR 5-4525

Cor. DELANCY, N.Y.C.

KRAUTUVĖS ATVIROS KASDIEN IR SEKMADIENIAIS, IŠSKYRUS ŠEŠTADIENIUS, NUO 9 RYTO IKI 6:30 VAK.

S. Beckenteino krautuvėse kalbama rusiškai, lenkiškai, ukrainiškai

Važiuoti BMT išlipant Essex Street, keltis elevatorium į viršų, arba IND traukiniu D-6 Avenue iki Delancey Street.

Atsineškite šį skelbimą, kuris bus ypatingai įvertintas

WEISS & KATZ, INC.

187 ORCHARD ST., N. Y. C. Tel. GR 7-1130

DIDMENŲ IR MAŽMENŲ PREKYBA

DIDELIS PASIRINKIMAS AUDINIŲ

- vyrų ir moterų eilutėm, apsiaustam, suknelėm ir kt.
- Audiniai angliškos ir vietinės vilnos, šilko, medvilnės.
- Specialiai žemos kainos siunčiant audinius į ušsienį.
- Mes padidinome savo patalpas, kad galėtume geriau patarnauti klijentam. Prašome užeiti ir pasižiūrėti!

DABAR JŪS GALITE APLANKYTI savo artimuosius Lietuvoje.

Mūsų įstaiga taip pat sutvarko pramogines ir biznio keliones į visus Sovietų Sąjungos valdomus kraštus. Mes parūpiname vizas, sutvarkome rezervacijas ir kt. Smulkesnioms informacijoms rašykite/skambinkite daugiausia patyrusiam kelionių biurui į R. Europą

Mes padedame jums atsigabenti savo gimines iš Sovietų Sąjungos

COSMOS TRAVEL BUREAU, Inc.

45 W. 45 Street, New York 36, N. Y. • Tel. CIrcle 5-7711

COSMOS PARCELS EXPRESS CORPORATION

Paskubina jūsų siuntinį jūsų draugams ir giminėms į bet kurią SSSR dalį . . . . . Licensed by Vneshposiltorg

SIUNTINIAI APDRAUSTI — PRISTATYMAS GARANTUOTAS

— GAVĖJAS NIEKO NEMOKA —

Visuose mūsų skyriuose jūs rasite didelį pasirinkimą medžiagų moteriškiems ir vyriškiems drabužiams ir tuo sutaupysite nei perkant kitur. Jūs galite gauti ir kitokių reikmenų tinkamų siuntiniams pigiau nei bet kur kitur. Dėl papildomų informacijų ir nemokamų kainaraščių rašykite ar aplankykite jums artimiausią skyrių:

- ATHOL, Mass. — 61 Mt. Pleasant Street ... CH 9-6245
- BOSTON 18, Mass. — 271 Shawmut Avenue ... LI 2-1767
- BUFALLO 6, N. Y. — 332 Fillmore Avenue ... TL 6-2674
- BROOKLYN 11, N. Y. — 370 Union Avenue ... EV 4-4952
- BROOKLYN 7, N. Y. — 600 Sutter Avenue ... DI 5-8808
- CHICAGO 22, Ill. — 2222 W. Chicago Avenue ... BR 8-6966
- CHICAGO 8, Ill. — 3212 So. Halstead Street ... WA 5-2737
- CLEVELAND 13, Ohio — 904 Literary Road ... TO 1-1068
- DETROIT, Mich. — 7300 Michigan Avenue ... VI 1-5355
- GRAND RAPIDS, Mich. — 606 Bridge St., N.W. ... GL 8-2256
- HAMTRANCK, Mich. — 11333 Jos. Campau ... TO 7-1575
- HARTFORD, Conn. — 132 Franklin Avenue ... CH 6-4724
- LOS ANGELES 22, Calif. — 960 So. Atlantic Blvd. ... AN 1-2994
- LAKEWOOD, N. J. — 126 - 4th Street ... FO 3-8569
- NEW YORK, 3, N. Y. — 39 - 2nd Avenue ... AL 4-5456
- NEW YORK 11, N. Y. — 135 W. 14th Street ... CH 3-2583
- NEWARK 3, N. J. — 428 Springfield Avenue ... BI 3-1797
- NEW HAVEN, Conn. — 509 Congress Ave. ... LO 2-1446
- PATERSON 1, N. J. — 99 Main Street ... MU 4-4619
- PASSAIC, N. J. — 176 Market Street ... GR 2-6387
- PHILADELPHIA 23, Pa. — 525 W. Girard Ave. ... PO 5-5892
- PITTSBURGH 3, Pa. — 1015 E. Carson Street ... HU 1-2750
- SAN FRANCISCO, Calif. — 2076 Sutter Street ... FI 6-1571
- WATERBURY, Conn. — 6 John Street ... PL 6-6766
- WORCESTER, Mass. — 174 Millbury Street ... SW 8-2868
- VINELAND, N.J. — W. Landis Ave., Greek Orthodox Club Bldg.

Skyrius atidarytas penktadieniais, šeštadieniais ir sekmadieniais

VILNONĖS MEDŽIAGOS JŪSŲ ARTIMIESIEMS IMPORTUOTOS IR VIETINĖS

Vilnonės medžiagos kostiumams, paltams ir suknelėms. Taip pat šilkinės, maišytos, spalvotos, lovoms užtiesalai, vilnonės skaros ir šalikai — Geriausios rūšies pigiausiomis kainomis. Specialus patarnavimas paruošiant pakietus į Europą. Pamėginkite uzeiti pas mus ir būsite patenkinti.

SUPERIOR PIECE GOODS CORP.

200 Orchard Street New York 2, N. Y.

Tel. AL 4-8319

Mr. & Mrs. MATTHEW MAŽEIKA

PARK FLORIST

Visokiomis progomis gėlės pristatomos

veltui — F.T.D.

80-15 JAMAICA AVENUE WOODHAVEN 21, N. Y.

Tel. VIrginia 9-3112

HOLY LIGHT

BAŽNYTINIŲ ŽVAKIŲ DIRBTUVĖ

RELIGIOUS CANDLES OF EVERY DESCRIPTION

Sav. B. KUČINSKAS

35 So. 8th Street . . . . . Brooklyn 11, N. Y.

EVergreen 7-2155 Resid. ILlinois 8-7118

Maloni susitikimo vieta Yorkvilėje

Kiekvieną vakarą šokiai ir šiaip maloniai laikas praleidžiamas prie Nick Aversano vadovaujamo orkestro. Dainuojantis virtuozas — akordeonistas Philip Victor, dainininkė Sigrid ir baritonas Jay Gaymor.

Student Prince

(Buvusi Café Wienecke) Puiki europėjinė virtuvė

Rezervacijoms skambinti — AT 9-8230 — Prašykite BETTY

207 EAST 86th STREET (prie 3rd Avenue) NEW YORK CITY

DARBININKAS Published semi-weekly except holiday weeks and July and First week in August when published weekly.

THE WORKER (Title Copyright) By FRANCISCAN FATHERS
Eina nuo 1915 metų. 1951 sujungė AMERIKĄ, LDS ORGANĄ DARBININKĄ ir LIETUVIŲ ŽINIAS
Second-class postage paid at Brooklyn Post Office

SUBSCRIPTION RATES		PRENUMERATOS KAINA	
Domestic yearly	$6.00	Amerikoje metams	$6.00
Brooklyn, N. Y.	$6.50	Brooklyn, N. Y.	$6.50
Half year	$3.50	Pusei metų	$3.50
Foreign	$6.50	Užsienyje	$6.50

Laikraštį tvarko REDAKCINĖ KOMISIJA. Vyr. red. S. SUŽIEDĖLIS
Straipsnius ir korespondencijas redakcija taiso savo nuožiūra. Nenaudoti straipsniai saugomi ir grąžinami autoriams prašant. Pavarde pasirašyti straipsniai nebūtinai išreiškia redakcijos nuomonę. Už skelbimų turinį ir kalbą redakcija neatsako.
REDAKCIJA ir ADMINISTRACIJA: 910 Willoughby Ave., Brooklyn 21, N. Y.
Tel.: GLenmore 5-7281

Vengrijos sostinė laukia užsieniečių

Vengrų žurnalisto įspūdžiai iš Budapešto

Nerin E. Gun, vengras korespondentas, kuris dabar gyvena Vakaruose, panoro vėl aplankyti Vengrijos sostinę Budapeštą. Buvo atkalbinėjamas: "Ar nori galvos netekti? Geriausiu atveju — laisvės". Pasitikėjo laime. Galvos galėjo netekti karo metu, kai buvo slaptos vokiečių policijos (Gestapo) suimtas. Laisvę galėjo prarasti, kai 1956 metais išgyveno vengrų sukilimą prieš bolševikus. Lydėjo tada laimė. Dabar palydėjo dar ir graži mergaitė.

PADANGĖJE MUDU ABUDU

Skrido iš Vienos į Budapeštą olandų KLM lėktuvu. Buvo vienui vienas keleivis. Daili stiu ardesė prisipažino ... Meilėje? Ne! Atidengė paslaptį, kad ištisas penkias savaites nebuvo nė vieno keleivio. Gal vasarą? "O kaip atrodo Budapeštas?" — paklausė. "Nežinau. Mums neleidžiama iš lėktuvo išeiti". Jei ir būtų sutikusi ta mergaitė, nebūtų galėjęs nusivesti į kavinę, išgerti stiklelį vyno, pasiklausyti čigonų smuiko ... Seni tai buvo laikai!

Aerodrome apsupo policininkų grandinė. Korespondentas vos neištarė: "Dabar — tai man jau amen!". Per anksti jaudinosi. Tai buvo pirmoji ir paskutinė jėgos demonstracija. Gerai iškratė lagaminus, iššniukštinėjo dokumentus ir paleido. Korespondentas pagaliau už geležinės sienos. "Kaip toliau bus?".

MIEGANČIOJI GRAŽUOLĖ

Budapešte korespondentą sutiko staigmena: niekur nematė Raudonos žvaigždės, kuria buvo pakeistas šv. Stepono vainiko ženklas. O tų žvaigždžių ligi 1956 metų buvo aplipusių kaip blakių. Vienoje kavinėje žmogus pašnibždėjo ausin: "Po sukilimo dingo, idant žmonių neerzintų, užmirštų, kad turi — Raudoną vyriausybę".

Miestas, kaip ir anksčiau, atrodo mielas, švarus, linksmas — nepalyginti su kitais už geležinės sienos. Budapeštas vis dar primena Paryžių. Akgi, ir buvo vadinamas Rytų Paryžiumi! "Gerbaulto" kavinėje gali išvysti senas baronesas su ilgomis baltomis pirštinėmis ir puošniais rūbais — iš 1940 metų! Atsiliko Budapeštas nuo pažangos ir atsilieka. Užmigo it giliu miegu. Ir nėra tikinčiųjų, kad atsirastų koks princas ir miegančiąją gražuolę išvaduotų. "Po 1956 sukilimo mes nebetikime daugiau jokiem Vakarų pažadam ir žodžiam!".

VĖLIAVOS ANT GRABO

Kavinėse daug kur rasi ant staliukų įvairių tautų vėliavėles: amerikiečių, vokiečių, prancūzų, italų, olandų, šveicarų ...

JANOS KADARAS, komunistinės Vengrijos galva.

Laukia vasarai užsieniečių svečių. Tik vienų amerikiečių tikisi keturių tūkstančių. Dolerių liks dar daugiau. Bet turi likti ir įspūdis: "Štai, kaip gražu, laisva, malonu Lenino idėjų mieste!". Jis parinktas pavyzdžiu ir satelitiniams turistams: "Taip turite tvarkytis, neapsileisti!".

Visi čia gali atvažiuoti, tik niekur negali vengrai išvažiuoti. Kodėl? Vienas iš valdininkų paaiškino: "Netekome 1956 metais apie 200,000. Iškeliavo. Seniai tegu keliauja, jei nori. Jaunimas ir mokyti — ne-". Korespondentui patarė pasikalbėti su tais, kurie grįžo ir gerai jaučiasi. "O kam? Lyg jie pasakys, kaip iš tikrųjų jaučiasi... Beje, kam tos svetimų kraštų vėliavėlės?". Valdininkas paaiškino pasiūlydamas: "Nuvažiuokit į Ameriką! Ar rasit ten restorane vėliavą su pjautuvu ir kūju? Ne! Ten prievarta, o čia laisvė ...". Korespondentas nusišypsojo.

BUČIUOK RANKĄ!

"Draugu" niekas nesivadina ir nesisveikina. Korespondentui tai buvo vėl staigmena. Sveikinamasi, kaip senais Habsburgų dinastijos laikais: "Kezzet Shokolom!". Kai korespondentą priėmė pats Kadaras, raudonoji Vengrijos galva, atstojanti Maskvą, taip pat išgirdo telefonu sveikinantis: "Kezzet Shokolom! — Bučiuok ranką". Tai tas pats, ką mes sakytume "Sveiki!". Senas palikimas, bet dabar paliktas ir "proletarų". Dėl senos prasmės nesijaudinama. Pagaliau, ar Vengrija nėra priversta bučiuoti galingajam ranką?

Kiek sovietai turi kariuomenės? Jos niekas nemato. Bet ji yra. Neviešai skaičiuojama ketvirčiu milijono. "Ji mus gina nuo fašistų" — buvo paaiškinta. Vengrai fašistais tebelaiko ir Vakarų ir Rytų vokiečius. "Matysi, tie fašistai užvaldys Ameriką, Bučiuok ranką!".

MARGARET THYLER pasirašinėja autografus.

JUODOJI SALOMĖ

Viešbutyje korespondentas sutiko iš New Yorko atkeliavusią solistę — negrę Margaret Thyler, sopraną. Budapešte ji laikoma tokioje pat pagarboje ir aukštumoje, kaip Callas. Giedojo operoje "Salomė". New Yorke ji neturėjo pasisekimo, nors juoda spalva į Metropolitan operą durų dabar jau neuždaro. Korespondentas pastebi: "Suprantama, ji savo juodukėm draugėm parašys į Ameriką po laiškutį: — Menas vertinamas tik už geležinės sienos". Viskas kapitalistiniame saulyje prasčiau. Argi?

Girdėjo pasakojant. Iš kapitalistinio pasaulio pavėlavo grįžti Budapešto profesorius, patikimas kadarininkas. "Kodėl vėlavai?" — jo klausė. "Laukiau kapitalizmo mirties". "O jei pačiam būtų tekę mirti belaukiant?". "Tai būtų buvusi laimė" — atsakė.

LAIMĖS VALANDĖLĖS

Miesto prabangiose valgyklose rasi vengrų daugiau, negu svetimšalių turistų, kuriem jos skirtos. Vengrai mielai paaukoja pusę savo mėnesinės algos, kad vieną kartą gerai pavalgytų. Kadangi žmogus nori kasdien valgyti, tai stovi prie maisto ilgose eilėse. Nepaprastai daug maisto išvežama Rusijon. Kolchozuose ūkininkai nenori savo prakaito lieti kažin kam ten Maskvoje. Nors jiem dabar ir apavą parūpina ir "kultūrinių kampelių" pristato. Kai atvyksta miestan, vienas praleistas vakaras nuneša visos savaitės uždarbį. Tai didelė pažanga! Basi nevaikšto, bet išalkę. Kas geriau? ...

PASKUTINĖ PAMOKA

Korespondentas daug ką pamatė, daug ką išgirdo. Girdėjo kalbant, jog nėra skirtumo, jei seniau mokėsi vokiškai, o dabar rusiškai. "Mažos tautos nuo globėjų neišsisuka". Buvo bandyta pasipriešinti. Žinote, kas išėjo. Dabar žmonės nesiklauso radijo iš Vakarų pasaulio, kuris juos išdavė.

Korespondento galutinė išvada: pasipriešinimo dvasia mirusi, bet ir mirusi visa šalis. Išviršinis Pešto blizgesys (Buda kairiajame Dunojaus krante dar nenuvalė griuvėsių) yra tik apgaulė — didysis blefas (Das grosse Bluff).

Po viršutine dekoracija viskas pakrikę. Nerasi dviejų viešų laikrodžių, kurie rodytų tą patį laiką. Moderniausi žmonių kišeniniai laikrodžiai yra šveicariški — iš 1914 metų. Autobusai vaikšto netvarkingai. Lėktuvai laiku neatskrenda arba visai nepasirodo. Taip atsitiko ir korespondentui. Turėjo į Vieną grįžti traukiniu. Vizos nepratęsė. Kai kelionių biure parodė nepasitenkinimą, jam vienas tyliai paaiškino: "Tamstos nekantrumas mūsų nejaudina. Dėkok Dievui, kad iš Vengrijos gali išvažiuoti. Aš laukčiau savaitę, mėnesį, ištisus metus...".

Ir tai nebuvo apgaulė — joks blefas.

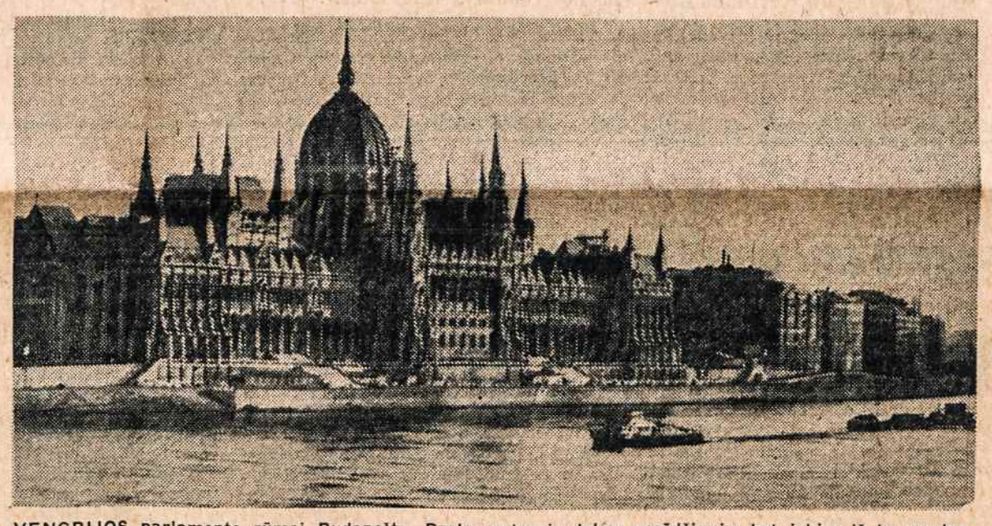

VENGRIJOS parlamento rūmai Budapešte. Parlamentas ir dabar posėdžiauja, bet jokios iš to naudos.

Sugriauto gyvenimo šukės

Gyvenime būti kuo nors nepatenkintam yra žmogiška. Net ir viso pertekęs — turto ir malonumų, sveikatos ir jėgos, garbės ir valdžios, žmogus vis tiek pasijunta nepatenkintas bent tam tikromis valandomis. Absoliutaus pasitenkinimo žmonės niekada nepasiekė ir nepasieks, nes širdies troškimai yra besaikiai.

Žmogus nėra gyvulys, kad būtų galima jį apraminti vienu tik sotumu ar malonumu. Gyvenimas nebetenka savo prasmės, kada nelieka nieko kito norėti ir siekti, kaip tiktai galvijiškos būties. Užtat nusižudėlių pasitaiko sočių daugiau negu alkanų, ir daugiau gyvenimo smaguriautojų negu susivaldančių. Dažniau apkyri gyventi ne tiem, kuriem gyvenimas vargus ir slopus, o vadinamiem laimingiem, kuriem gyventi perdaug jau lengva ir malonu.

Nepasitenkinimas yra žmogaus dvasios šauksmas, neapraminamas jokiom žemiškom gėrybėm ar smagybėm. Gali žmogus tam ir netikėti, manydamas, jog dar ne visa iš gyvenimo gavo, ką galėtų paimti, bet tai tėra apgaulė.

★

Apgaulė yra tikėti ir įtikinėti, jog galima žemėje pasiekti tokios rojiškos būties, kad visi bus patenkinti. Galima ir reikia siekti geresnio bei lengvesnio gyvenimo ir teisingesnės socialinės tvarkos, bet skelbti, kad visus padarys laimingus dar didesnė mokslo pažanga, dar aukštesnė kultūra ir tobulesnė visuomenės santvarka, yra tuščia svajonė, utopija. Nebe vieną kartą ji žmones yra apvylusi.

Komunizmas yra tokia apgauli utopija — mūsų laikų didžioji pagunda, it nuodingoji musmirė, kuri iš tolo traukia savo raudonu paviršiumi, pamargintu baltais lopeliais. Traukia neprotingus vabalėlius ir žudo.

Šis komunizmo pavojus ypač grasus tiem, kurie yra vis ko nors nepatenkinti, vis jaučiasi nelaimingi, nors nevisada yra tam pagrindas. Jie mano, kad komunistinė santvarka — tai jau išganymas.

Gali aiškinti, kiek nori, kad tai netiesa — nepatikės. Dar apšauks melagiu, išnaudotoju, vargšų žmonių engėju, kapitalistu ar fašistu. Ir nereikia stebėtis, kad šis apjakimas yra toks paplitęs. Daug žmonių buvo ir liks netikėliai, kol savo pirštų neįdės į savo pačių žaizdas. Tik po kartaus nusivylimo šoka rankioti sugriauto gyvenimo šukes, jei dar jų kiek lieka. Kaip anas nuodingas grybas, taip komunizmas savo aukų lengvai nepaleidžia.

★

Laimė nelaimėje dar lydėjo David P. Johnson šeimą iš Philadelphijos. Visi Amerikos laikraščiai plačiai aprašė tą pamokomąją istoriją. Jautėsi nepatenkinta gyvenimu, nors gyveno žymiai geriau už didelę daugumą kitų šeimų Amerikoje. Ieškojo dar geresnio gyvenimo bolševikinėje Rusijoje, kur žmogus "taip lengvai kvėpuoja"... Išvyko su didžia viltimi, grįžo "su gyvenimo šukėmis", kaip pareiškė David P. Johnson.

Karčiam patyrimui pakako tik 10 dienų. O buvo tikėta, svajota ir gardžiuotasi ta utopija net 10 metų! Bet tai nepamokys nei užkietėjusių, kurie savo kailiu dar nepatyrė, nei sulaikys apgavikų, kurie kaišioja žmonėm komunistinės musmirės nuodus. Vienas tėra apsigynimo vaistas: nebūti neprotinga muse!

IGNAS MALĖNAS

Sodo nuomininkai

Butkiškių buvęs dvaras turi apie 10 ha tik vieno sodo. Tas sodas seniau buvo nuomojamas. Ir naujam savininkui Biliūnui, kurio žemės buvo tik 75 ha, atrodė tokis sodas perdidelė puošmena, nors ir naudinga. Apsisprendė pasilikti tik 2 obelis ir 2 kriaušes. Visa kita — išnuomoti. Nuomoti pasisiūlė mažažemis Kalnėnas, žmogus rimtas, ramus ir labai mėgstąs medelius.

"Tokio sodininko aš ir norėjau" — tarė Biliūnas, ir visa dėstė palankiausia prasme. Kalnėnas taip pat nesispyrė. Taigi, visa sutarė gana sklandžiai, be didelių sunkumų. Kalnėnas sutiko mokėti 300 litų ir pasinaudoti šventadieniais pora šeimininko arklių. Be to, turėjo gauti iš šeimininko lentų palapinei pasistatyti.

Biliūnas, patenkintas sandėriu, kvietė Kalnėną išgertuvių. Šis maloniai atsisakė pasiteisindamas, kad šiandien jokiu būdu negali; turi važiuoti parsivežti sūnaus studento. Kitą kartą pažadėjo užvažiuoti su sūnumi. Kalnėno pasiaiškinimas buvo rimtai priimtas. Vaišės atidėtos sekančiam kartui.

Kitą kartą, kaip buvo žadėta, Kalnėnas atvyko su sūnumi, istorijos studentu — aukštu, gražiai išaugusiu. Nors statyk į gražuolių konkursą, jeigu tokie būtų. Dvi jaunos Biliūnaitės, jį pamačiusios, stačiai nežinojo kur dėti akis. Tai buvo Apolono pirmavaizdis. Jos geiste geidė skulptoriaus, kad jauną Kalnėną pasirinktų modeliu.

Biliūnas, susipažinęs su jaunuoju Kalnėnu ir pastebėjęs jo ramų santūrumą, tarė:

— Na, žinote, kalbos neprapuls. Kviečiu svečius ir dukras atmiešti kalbas stikliuku kokio skysčio. Tada lengviau vartysis liežuvis; Nijole, Ramune! Veskit svečius į vidų.

— Aš čia visiškai pašalietis! — bandė pasiteisinti studentas Kalnėnas.

— Mes jau sutarėme aną dieną jūsų palaukti. Tai dabar tikrai prašome neatsisakyti, — juokdamasis pridėjo Biliūnas.

Nieko nelaukdamas, pristojo prie senio Kalnėno, o abi gimnazistės prie jaunojo. Visi pasuko gyvenamojo namo linkui.

Pravėrus namo duris, pasirodė puikiausiai paruoštas stalas, o pro kitas duris įėjo ponia. Jau iš žiūros buvo aišku, kad abiejų mergaičių motina.

— Tai čia mūsų dalininkai: ponas Kalnėnas ir jo sūnus studentas.

— Kodėl dalininkai? — paklausė Kalnėnas.

Todėl, kad pačią ankstyviausią ir pačią vėlyviausiąją kriaušę pasilikau sau ir tau, o po saldžiarūkštę obelį — abiem mergaitėm.

Visi sujuko dėl tokio keisto išdalinimo.

— Tai, tėte, pačių ankstyvųjų kriaušių mums neteks nei paragaut? —tarė pati jauniausioji Ramunė.

— Pragauti tai bus galima, jeigu būsit geros.

— Ar girdite, mergaitės, kokias sąlygas stato tėvas?

— Tai savotiškas apsidraudimas, — tarė Kalnėnas. — Jaunom mergaitėm nesunku išsikreipti. O tuo pačiu ir nustoja teisės gauti kriaušių.

— Tėte, mums tada lieka tik reikšti protestą, — pareiškė vyresnioji Nijolė, — o protestai dažniausia lieka be pasekmių...

— Mano nusistatymas yra kitoks. Protestas šį tą reiškia, — įsiterpė studentas Kalnėnas.

— Na, gerbiamieji, mes jau pradedam filosofuoti. Geriau pakalbėkim apie tai, kaip jūs manote apsaugoti sodą nuo nakties vagišių, — paklausė ponia.

— Čia nieko nepadarysi, ponia. Reikės saugoti. Mudu du vyrai. Vienas — dieną, kitas — naktį, o kartais ir abu.

— O kada miegoti? — paklausė Ramunė.

— Kas naktį ir dieną miega — ne darbininkas. Gi mes norime duoną užsidirbti, — pridūrė Kalnėnas.

Stikliukai jau buvo pripildyti, Biliūnas paragino išgerti. Moterys, kaip susitarusios, paėmė vyno stikliukus. Prie jų prisidėjo ir studentas.

— Tamsta ir nerūkai? — paklausė ponia Biliūnienė.

— Atleiskit, dar neišmokau.

— Tai tamsta tipingas jaunos kartos atstovas. Jaunuosius, kurie taip nusistatę, visus norių girti.

— Ačiū, ponia! Mes imame sau pavyzdį iš idealiai nusiteikusių mokytojų.

— Mes didžiuojamės, kad jau noji karta įgyvendins tuos uždavinius, kuriuos mes tik suvokėme, bet įgyvendinti nepasisekė.

— O aš manau, kad priežastis yra daug paprastesnė. Degtinė yra neskani, stačiai bjauri. Daugelis nemėgsta ir vyriškių, kol dar turi nesugadintą skonį. Įpranta su draugais nugerdami. Kas gi vienas degtinę maukia? Reikia rasti labai stipriai pagedusį žmogų, stačiai alkoholiką, ligonį, — užbaigė savo teoriją Nijolė.

— Jūs turite gerokai tiesos. Bet tai tik dalis tiesos, — pastebėjo studentas.

—Įdomu, kokią jūs priežastį laikote negirtavimo pagrindu? Negi ideališkiau nusiteikusius mokytojus?

— Žinote, girtavimo priežasčių yra labai daug. visas kompleksas. Jūs nurodėte tik vieną atvejį. Dėl to negali būti bendro vaisto.

— O koks jūsų vaistas? — paklausė Nijolė.

— Mano nuomonė — vieni geria iš malonumo, kiti iš sielvarto, treti iš keršto, dar kiti norėdami praleisti valandėlę laiko. Daugiausia kalta ši paskutinioji priežastis. Daugumas taip ir įpranta. Bet, aišku, nė vienos priežasties negalima visai pateisinti. Ilgainiui visos gali nuvesti žmogų tuo pačiu keliu —į liguistą alkoholizmą. Ir tada galima išsisukti tik gana sudėtingu antialkoholinio gydymosi keliu.

— Na, bet mums po 3 stikliukų tai jau gana. Paskui teks kreiptis į antialkoholinio gydymosi namus — pastebėjo senasis Kalnėnas, pradėjęs jau kaisti.

— Aš laikau, kad mes dar tik pradėjom, — tarė Biliūnas.

— Ačiū, kaimyne, į abi kojas jau supylėm, ir trečiu užpylėm, tai pakaks. Paskui nepanešim. Jaunimas pradės iš mūsų juoktis. Ar ne tiesa? — pasiteiravo Kalnėnas.

Visi pakilo nuo stalo. Kalnėnas su sūnumi buvo sutarę apžiūrėti vietą, kur reikės statytis palapinę. Juos nutarė palydėti abi Biliūnaitės. Užsimetė apsiaustus ir drauge su Kalnėnais išėjo.

Vietą pasirinko maždaug sodo vidury. Iš ten būtų matyti visas sodas, jeigu nebūtų medžių.

Studentas pasiteiravo mergaičių, kelintą jos klasę lanko. Ramunė pasisakė, kad perėjus į šeštą, o Nijolė — į aštuntą. Studentas pasidžiaugė, kad anksti baigsiančios, nes esančios dar jaunos. Taip pat pasiteiravo, ką manančios toliau studijuoti. Nijolė domisi literatūra, o Ramunė — gamta ir agronomija.

— Na, tai gerai. Gal rudenį susitiksime Kaune, — tarė studentas daugiau Nijolei, kuri lengvai nusišypsojo. Ramunė tai aiškiai pajuto.

Kalnėnai atsisveikino. Pasakė, kad už poros ar trijų dienų atvažiuosią statyti palapinės.

Praėjo veik visa savaitė, o Kalnėnai nesirodė. Biliūnaitės ėmė galvoti, ar nebus atsisakę nuomoti, bet savo baiminimosi neparodė.

Pirmadienio rytą Kalnėnai atvyko. Piūklu ir dviem kastuvais nešinas, studentas įsirito į sodą. Tuoj atsigabenta lentos. Niekeno negyvenamam sode užvirė darbas. Ir abi Biliūnaitės buvo ten.

Kalnėnai išlygino pamatus, kiek įkasė šulelius ir ėmė kalti lentas. Po trijų valandų namelis jau stovėjo. Teliko įdėti duris ir langelį. Reikėjo juos atsinešti iš pirkios, kuri buvo viename iš ūkio pastatų. Biliūnaitės atrakino to kambario duris daiktams pasiimti. Kai darbas buvo baigtas, kvietė pietų, bet senis Kalnėnas tik padėkojo ir pasakė, kad jų laukia namie — jie pažadėję pietums grįžti.

Užbaigę palapinę, Kalnėnai jau rengėsi važiuoti, kai pamatė vienetuką, kuris privažiavęs prie Biliūnų namų sustojo. Iššoko dvi jaunos ir grakščios merginos. Pirma jos nuėjo į gyvenamąjį namą, bet iš ten greit grįžo ir pasuko sodo link. Tai buvo Biliūnaičių gerai pažįstamos draugės iš gimnazijos.

— Mūsų draugė Audrė Raišytė, aštuntokė, ir Eglė Blažytė, galinti konkuruoti su aštuntokais — pristatė Kalnėnam.

— Dėl Dievo, iš kur tu tokius epitetus ėmei? — nuraudusi pareiškė Eglė.

(Bus daugiau)

Ryžtamės įamžinti lietuvių vardą

Daug kartų ir ne vieno asmens kelta mintis pasirįžta įgyvendinti. Reikia įamžinti lietuvių vardą Amerikos sostinėje ir vienoje iš didžiausių bei svarbiausių Šv. Marijos šventovių pasaulyje. Šios minties tikslas: išreikšti lietuvių dėkingumą ir pasitikėjimą Šv. Marijai, sukurti Amerikos ir viso Vakarų pasaulio centre lietuvių tikėjimo, lojalumo bei solidarumo paminklą.

Šiam pasiryžimui yra gautas Amerikos Episkopato pritarimas. Šiomis dienomis išsispręs klausimas, kurią koplyčią lietuviai galės gauti: ar bažnyčioje ar tik kriptoje. Vis tiek pasiruošimo darbai jau vyksta. Suorganizuoti garbės ir vykdomasis komitetai.

Vykdomsis komitetas turėjo jau antrą posėdį gegužės 9 Chicagoje, Marijos aukštesnėje mokykloje. Buvo aptarti būdai, kaip šią žinią ir visas informacijas paskelbti visiems lietuviams, ypatingai gyvenantiems nelietuvių parapijose.

Koplyčios turinys bus lietuviškomis temomis. Komitetas svarsto būdus, kaip surinkti ir ten įamžinti vardus kuodidžiausio skaičiaus lietuvių. Amerikoje nebuvo ir gal niekad nebus antros panašios progos lietuviams sukurti savo paminklą tokioje vietoje, kurią kasmet lankys milijonai Amerikos ir viso pasaulio žmonių.

Šį pasiryžimą globoti pakviesti garbės komitetan: lietuviai vyskupai K. Salatka ir V. Brizgys, Lietuvos ministeris Washingtone J. Kajeckas, visi Amerikos lietuviai prelatai, Lietuvių vienuolijų provincijolai, pirmieji šios minties iniciatoriai—kunigai J. Čepukaitis ir J. Karalius ir R. K. Susivienijimo, Federacijos, Moterų Sąjungos, Ateitininkų Federacijos, Lietuvos vyčių, Kardinolo Mundelein vardo Kolumbo vyčių lietuvių kuopos, Illinois valstybės Lietuvių prekybos rūmų centrų pirmininkai.

Vykdomąjį komitetą sudaro: vysk. V. Brizgys, prelatai: J. Balkūnas, P. Juras, D. Mozeris, kunigai: P. Činikas, MIC, J. Malinauskas, J. Stankevičius, A. Zakarauskas, R. K. Susivienijimo, Federacijos, Moterų Sąjungos, Ateitininkų ir Lietuvos vyčių centrų pirmininkai.

Tikimės, kad Šv. Marija šį lietuvių pasiryžimą priims ir padės jį įgyvendinti. **V. B.**

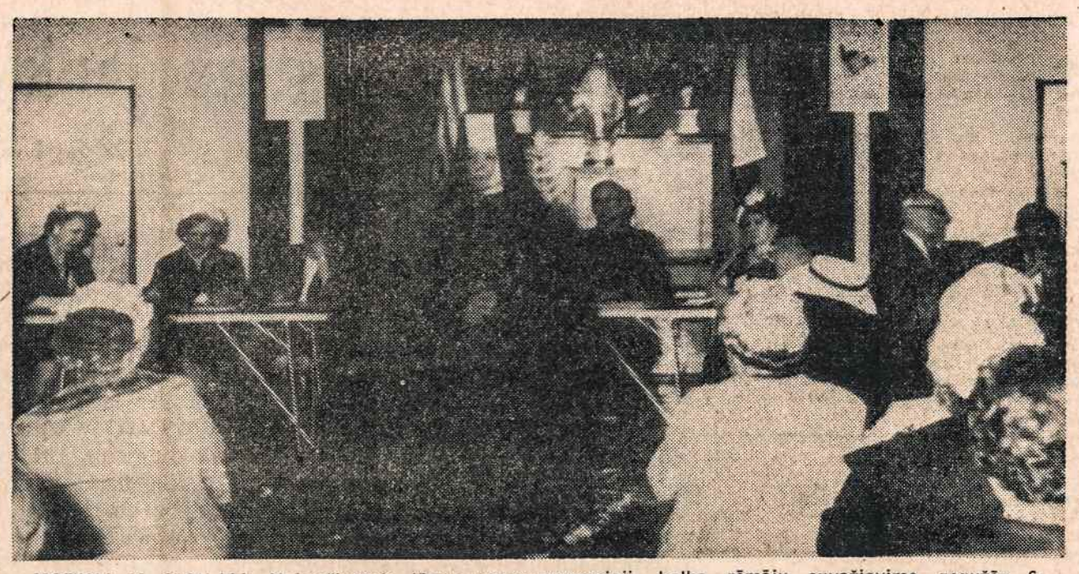

MOTINA M. CICILIJA, Nukryžiuotojo Jėzaus seserų vyresnioji, kalba rėmėjų suvažiavime gegužės 6 Brockton, Mass. Nuotr. P. Plikšnio.

SUSIRŪPINO LENINO REMONTU

(atkelta iš 2 psl.)

Chruščiovui ir kitiem komunizmo bosam. To paties jie siekia ir tokiais pat metodais. Tačiau liaudžiai reikia Leniną parodyti kitokį, negu jį mato vadai, reikia jo vaizdą perremontuoti. Izvestijos dabar kaip tik ir pamėgino rodyti, koks Leninas buvo jautrus, humaniškas, draugiškas. Esą iki ašarų jaudinosi dėl Beethoveno muzikos. LaužDamas alyvų šakelę, šnabždėjo: "Man tai skaudu, kad žinotum". O 1920, kai Maskvoje su savo draugu socialdemokratų partijoje Martovu išsiskyrė ir virto aštriausiais politiniais priešais, tai Leninas įspėjo Martovą, kad dingtų, kol nėra suimtas; parūpino net jam ir vietą Minsko Varšuvos traukiny. Tokis Leninas rodomas dabar ištikimas draugam.

Čia žurnalas "Time" taikliai pastebėjo, kad Lenino rolė Izvestijų tyčia išdailinta. Iš tikrųjų Martovas išvyko legaliai, gavęs oficialią vizą ir ne pro Varšuvą, bet pro Estiją . . .

Chruščiovas nori pataisyti ir dabartinę konstituciją. Ne tik dėl to, kad ji buvo priimta dar Stalino laikais. Ir dėl to, kad ten yra Lenino žodžiai apie "proletariato diktatūrą". Diktatūra nepopuliaru. Tad Chruščiovas nori diktatūrą pavadinti "proletariato demokratija".

Perdažymo ar remonto pastangos gali būti įvertintos Krylovo žodžiais, tartais apie gyvatę: "Nors tavo kita oda, bet ta pati joje širdis".

CLEVELAND, OHIO

40 valandų atlaidai Neperstojančios Pagalbos Marijos bažnyčioje bus gegužės 20, 21, 22. Pamokslus sakys kun. Kazimieras Vengras, marijonas.

Naujoje parapijos salėje bus skiepijama nuo polijo gegužės 27 nuo 1 iki 6 v. v. Bus apie 50 daktarų ir slaugių. Manoma įskiepyti apie 10,000 žmonių. Šį patarnavimą prižiūri medicinos akademija.

Parapijos karnavalas įvyks rugpiūčio 23, 24, 25, 26. Iš gauto pelno norima esfaltuoti parapijos aikštė, kur sekmadieniais sustos automobiliai, o paprastomis dienomis bus mokyklos vaikams žaidimų aikštė.

(J.A.)

Solisto **Juliaus Kazėno** ir muziko **Prano Ambrazo** jungtinis mokinių koncertas įvyks gegužės 20 d. 4 val. popiet Naujosios lietuvių parapijos salėje.

Be to, programoje dalyvaus clevelandiečiams pažįstamos šokėjos sesutės Jokūbaitytės ir brolių Dautartų kvartetas.

Koncertą globoja Moterų Sąjungos 36 kuopa, vadovaujama O. Mikelionienės.

Visi Clevelando lietuviai maloniai kviečiami šiame koncerte dalyvauti. **j.**

Svarbiausias dabar rūpestis — pasistatydinti koplyčią

BROCKTON, MASS.

Brocktono Jėzaus Nukryžiuotojo seserų vienuolyno rėmėjų seimelis įvyko gegužės 6. Prasidėjo pamaldomis vienuolyno koplyčioje. Mišias aukojo rėmėjų pirmininkas kun. A. Kontautas, pamokslą pasakė Cambridge liet. parapijos klebonas kun. A. Baltrašiūnas.

Po pietų seimo posėdis pradėtas malda ir himnais. Tuoj buvo meninė dalis, kurią atliko Brocktono ir Bostono seserų vadovaujamų mokyklų mokiniai.

Rėmėjų pirmininkas pakvietė prezidiumą, sudarė komisijas. Vienuolyno viršininkė Motina Cecilija pasveikino susirinkusius, dėkojo tiem, kurie auka parėmė naujos koplyčios statybą ir supažindino su ateities darbais, kiek dar reikės lėšų, kol bus baigta statyba. Ji kreipėsi į rėmėjus, kad jie paskatintų savo pažįstamus, kaimynus paremti seserų darbus.

Žodį tarė ir vienuolyno kapelionas kun. J. švagždys, prašydamas glaudesnio bendradarbiavimo, kad būtų nugalėti visi sunkumai.

Kuopų atstovai padarė pranešimus iš savo kuopų veiklos.

Baigiant seimelį, rėmėjų pirmininkas kun. A. Kontautas pranešė, kiek jau yra surinkta aukų ir kiek dar jų reikės. Dėkojo visiems aukotojams ir kvietė kitus prisidėti savo auka prie didelės seserų statybos. Sukalbėta malda ir Marijos litanija, prašant pagalbos visuose darbuose.

P. P.

IŠ LIETUVOS VYČIŲ VEIKLOS

Newark, N. J. Lietuvos Vyčių 29 kuopa buvo numačiusi birželio 17 pašventinti lietuvišką kryžių prie Švč. Trejybės bažnyčios. Dabar kuopa praneša, kad kryžiaus pašventinimas nukeliamas į rudenį, nes prel. Ig. Kelmelis toje vietoje numato statyti parapijos salę.

Elizabeth, N. J. — Čia gegužės 27 šv. Petro ir Povilo parapijos salėje vyksta metinis apskrities susirinkimas. Pradžia 2:30 v. popiet. Šeimininkais bus Elizabetho 52 kuopa. Bus svarstomi vyčių seimo reikalai. (Seimas vyksta rugpiūčio 15-19 Newarke). Bus renkama nauja valdyba ir pakeliami nariai į trečią laipsnį. Visi valdybos nariai prašomi pranešimus iš savo veiklos pateikti raštu. Trečiojo ir ketvirto laipsnio vyčiai prašomi užsidėti savo medalius. Po susirinkimo bus vaišės. **F. V.**

Vidurio vakarų kegliavimo rungtynės rengiamos Detroite gegužės 25, 26, 27. Rungtynes globoja vyčių 79 kuopa.

RADIJO PROGRAMOS

BOSTON, MASS.

Vedėjas
JONAS J. ROMANAS, Sr.
WHIL - 1430 kil. Medford, Mass.
Sekmadieniais nuo 11 iki 12 vid.

Vedėjas
P. Viščinis
AM bangomis 1190 kilociklų
FM bang. 105.7 megaciklų
iš
WKOX, Framingham, Mass.
Sekmadieniais 8 - 9 val. ryte

Vedėjas
Step. Minkus
WLYN — 1360 kilocycles
Sekmadieniais nuo 1 - 1:30 val. p.p.

McKEESPORT, PA.
WEDO, 810 banga
Vad. kun. Alf. Sušinskas
706 Talbot Ave., Bradock, Pa.
Sekmadieniais nuo 1:30 val. p.p.

DETROIT, MICH.
WJLB, 1400 banga
Vedėjas Ralph J. Valatka
15756 Lesure, Detroit 27, Mich.
BRoadway 3-2224
Šeštadieniais 5 - 5:30 popiet

HARTFORD, CONN.
WPOP, 1410 klc.
Vedėjas J. Petkaitis
60 Lincoln Street, Hartford, Conn.
Sekmadienį — 11 - 12 val. dieną

PHILADELPHIA, PA.
WTEL, 860 banga
Vedėjas Adolfas Gaigalas
335 Titan St., Philadelphia 47, Pa.
HOward 7-4176
šeštadieniais —

WATERBURY, CONN.
WWCO — banga 1240-1000 kil.
ved. Ant. Paliulis
321 Robinwood Rd.
pran. Edv. Melninkas
sekmad. — nuo 12:30 iki 2 val. p.p.

Sophie Barcus
CHICAGO, ILL.
Radijo stotis WOPA, Oak Park, Ill.
A.M. 1490 kiloc.; F.M. 102.7 megac.
lietuvių kalba:
kasdien 10-11 val. r.; šeš. - sekm. 8 - 9:30 val. r.; Lietuviškos vakaruškos pirmadieniais 7-8 val. vak.
Anglų kalba: kasdien 7-7:30 v. v.

N. P. MARIJOS SESERŲ RĖMĖJŲ SEIMAS

gegužės 27 dieną

Nuoširdžiai

kviečiame

Jus

dalyvauti

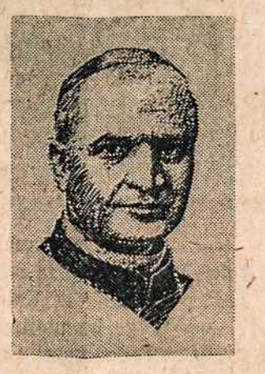

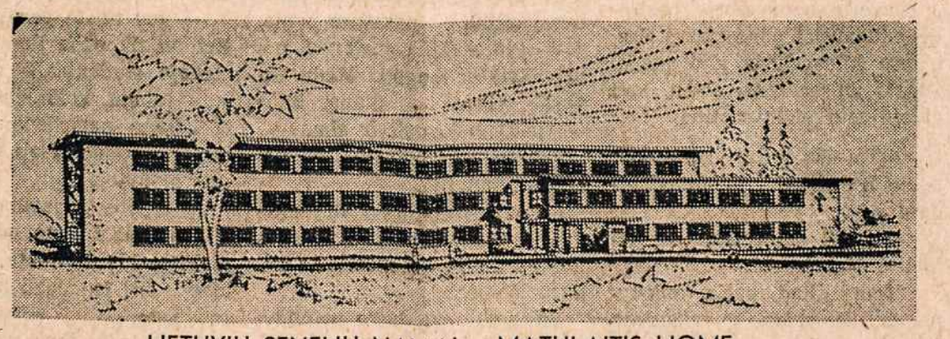

LIETUVIŲ SENELIŲ NAMAI — MATULAITIS HOME

SISTERS OF THE IMMACULATE CONCEPTION

R.F.D. 2, PUTNAM, CONN.

Dievo Tarnas

Arkiv. Jurgis Matulaitis, M. I. C.

Nek. Pr. Švč. M. Marijos Seserų

Kongregacijos įsteigėjas

Jo atminimui Seselės stato

SENATVĖS POILSIO

bei

SVEIKATOS NAMUS

PAGALVOK

PAAUKOK

Penkios dešimtys metų Viešpaties tarnyboj

Kun. Norberto Pakalnio sukaktis

"Taip. Seniai tai buvo ... Ne vienas prisimena graudų ir skaudų atsiskyrimą iš savųjų tarpo, kai reikėjo pasakyti paskutinį sudiev ir keliauti iš tėvynės Lietuvos į nežinomąjį kraštą" ...

Tai buvo dar 1915 metais, jau prasidėjus pirmajam pasauliniam karui. **Kun. Norbertas Pakalnis** tada paliko savo tėvynę ir pasiekė Ameriką "su mažos vilties kibirkštėle sugrįžti" ... Nebegrįžo, bet visą laiką jautė, kad anas išsiskyrimas buvo ir graudus ir skaudus.

Apie tai užsiminė 1939 metais, kai prasidėjo antrasis pasaulinis karas ir toji maža kibirkštėlė dar labiau pritemo. Tada buvo minimas **Apreiškimo parapijos** sidabrinis jubilėjus. Klebonas kun. N. Pakalnis, primindamas savo parapiečiam tėvynę ir skaudų su ja išsiskyrimą, drauge ir paguodė: "Lietuviškoje bažnyčioje tos pačios lietuviškos pamaldos jungė su Lietuva, artino su toli palikusiais ... Ačiū Tau, Dieve ...".

Dievo valia pasikliaudamas, ir apie save išsitarė: "Šioje parapijoje aš jaučiuosi esąs kaip tėvynėje". Visai suprantama. Iš **50 metų kunigystės** daugiau kaip du trečdaliai apaštališkojo darbo yra susiję su Švenč. M. Marijos Apreiškimo lietuvių parapija Brooklyne.

★

Kun. Norbertas Pakalnis yra aukštaitis, iš gražaus ežeringojo ir svajingojo Lietuvos kampelio, kuris lietuvių tautai yra davęs nemažai judrių, plataus mosto ir gilios minties veikėjų, nesustingusių vietoje — vis judėjusių ir judinusių kitus. Toks buvo ir liko kun. N. Pakalnis, nors jau beeinąs 74 metus. Jisai gimė 1888 spalio 29. Taigi, dar ano šimtmečio pabaigoje, kai Lietuva buvo prislėgta caro letenos, kai dar spauda lietuviam draudė, o vysk. A. Baranauskas skundėsi: "Anei rašto, anei druko mums turėt neduoda: tegul, sako, bus Lietuva ir tamsi ir juoda". Bet Lietuva spyrėsi, kėlėsi, kovojo ir šviesėjo.

Kun. N. Pakalnis mokėsi jau prašviesėjusioje Kauno kunigų seminarijoje, kurios rektorium tada buvo antrasis žymus Lietuvos poetas — Maironis. Jo laikais — nuo 1909-10 metų — Žemaičių kunigų seminarija Kaune visai sulietuvėjo. Kun. Norbertas ją baigė ir kunigu įšventintas 1912 gegužės 27. Tad šiom dienom sueina **lygiai 50 metų,** kai yra Viešpaties altoriaus tarnyboje: "Introibo ad altare Dei" ... Tiek jau nesuskaitomų kartų kartota! Nuo Anykščių ir Utenos ligi Chicagos ir New Yorko.

★

Lietuvoje pirmiausia vikaru ir kapelionu buvo Anykščiuose, prie dailiųjų Šventosios krantų, didžiojo Puntuko ir istorinio Anykščių šilelio, apdainuoto vysk. A. Baranausko. Vyskupo atminimas dar buvo gyvas; tebestovėjo ir jo gimtoji klėtelė.

Po vienerių metų kun. N. Pakalnis nukeltas į Uteną taip pat vikaro ir kapelionio pareigom, kurias buvo ėjęs kun. Jonas Švagždys, iškeliavęs Amerikon. Po dvejų metų (1915) ir kun. Norbertas Pakalnis išvyko "už marių".

★

Amerikoje kun. N. Pakalnis ieškojo savųjų ir savo vietos. Pirmiausia bandė įsivietinti Brooklyne, paskui Lewistone, Maine valstybėje, pagaliau Chicagoje, šv. Kazimiero lietuvių parapijoje. Čia išbuvo apie penkeris metus (1917-22). Dirbdamas pastoracinį darbą, kartu toliau mokėsi: Chicagos universitete baigė sociologijos ir psichologijos mokslus bakalauro laipsniu, Loyolos universitete — politinius mokslus magistro laipsniu. Jį domino visuomeninės problemos, bet norėdamas dar pagilinti anglų kalbos ir literatūros studijas, vienerius metus lankė garsųjį Oxfordo universitetą Anglijoje. Tada vėl grįžo į Brooklyną, iš kur jau nebeišsikėlė. Brooklyno pastoviu "piliečiu" yra jau 40 metų. Tai dar viena sukaktis.

★

Brooklyne kun. N. Pakalnio vardas susimezgė tik su dviem parapijom: Apreiškimo ir šv. Jurgio. Iš pradžių trejis metus antru kartu buvo Apreiškimo parapijos vikaru (1923 - 1926), paskui aštuoneris metus administravo šv. Jurgio parapiją (1926 - 34). Apreiškimo parapijos klebonu buvo paskirtas 1934 birželio 23. Tas pareigas eina jau 28 metus. Kai buvo minima parapijos sidabrinė sukaktis (1939), kun. N. Pakalnis džiaugėsi šia parapija, lyg antrąja savo tėvyne, ir gyrė parapiečius: "Pasilikote ištikimi sūnūs ir dukros, išlaikydami savo tėvų ir protėvių tikybą, remdami savo bažnyčią ... savo parapiją ir mokyklą".

★

Apreiškimo parapija visam didžiajam New Yorke buvo įsteigta vėliausiai (1914), bet išaugo didžiausia ir judriausia. Dvi priežastys buvo pagrindinės. Viena, parapija paveldėjo iš vokiečių — nors ir su didelėmis skolomis — gerus pastatus: bažnyčią, kleboniją, mokyklą su didele sale ir vienuolyną. Antra, aplinkui gyveno daug lietuvių. Tačiau ir nemaža masė lietuvių gali būti išsklaidyta, jei klebonas nesugeba jų sutelkti apie bažnyčią.

Iš 48 metų Apreiškimo parapijos gyvavimo kleb. kun. N. Pakalnio triūsui priklauso jau arti 30 metų. Nors nemažai lietuvių dabar ir išsibarstė iš to rajono, bet Apreiškimo bažnyčios pamaldos sekmadieniais ir įvairiausi susirinkimai, parengimai, minėjimai šeštadieniais ir sekmadieniais šioje parapijoje sutelkia daugiausia lietuvių. Tai kultūrinio lietuviškojo judėjimo centras. Čia veikia taip pat didžiausia lietuvių parapinė mokykla (per 500 mokinių) ir šeštadieninė Maironio mokykla. Parapija turi ir stiprų chorą, vadovaujamą sol. Vl. Baltrušaičio. Yra keliolika įvairių draugijų, su kuriomis dirba trys vikarai — kun. B. Kruzas, kun. J. Pakalniškis ir kun. A. Račkauskas.

★

Kun. Norbertas Pakalnis tebėra šios parapijos ašis. Tai yra suprantama. Jaunesnis būdamas jis judriai suko nebe vieną lietuviškojo kultūrinio ir visuomeninio darbo ratą.

Kai tiktai grįžo iš Oxfordo, taip ir pasinėrė tame darbe. Jį randame daugelyje centrinių ir vietinių lietuvių organizacijų valdybose pirmininku arba nariu: Kunigų Vienybės, ALR Katalikų Federacijos, ALRK Studentų ir Profesionalų Sąjungos, Motinėlės. Motinėlė, kurios tikslas buvo šelpti lietuvius studentus, buvo ypač arti kun. N. Pakalnio širdies. Buvo tos draugijos pirmininkas ir kelioliką metų ėjo iždininko pareigas. Šiuo metu yra New Yorko — New Jersey Kunigų Vienybės pirmininkas.

Kun. N. Pakalniui taip pat labai rūpėjo lietuviškas spaudos darbas. Aktyviai dalyvavo steigiant Brooklyne lietuvių katalikų savaitraštį "Amerika". Tam laikraščiui leisti buvo įsteigta Lietuvių Universalinis Biuras. Kun. N. Pakalnis buvo to biuro pirmininku ir direktorium, protarpiais pavaduodavo ir "Amerikos" redaktorių. Vėliau nuoširdžiai prisidėjo prie pranciškonų vienuolyno ir spaustuvės steigimo Brooklyne. Yra buvęs ir vienas iš redaktorių, kurie paruošė informacinę knygą "Amerikos Lietuvių Darbai".

Darbo visą laiką buvo daug, ir dabar jo nemąžta — ir parapijos rūpesčių ir visuomeninių reikalų. Kun. N. Pakalnį dažnai matome įvairiuose New Yorko lietuvių posėdžiuose, susirinkimuose, vakaruose, iškilmėse.

Minėdami jo asmeninę iškilmę, — ne taip jau dažnai pasitaikančią 50 metų kunigystės sukaktį, — linkime daug sveikatos ir geriausios sėkmės. Dievas tesuteikia gausios savo paspirties. **S.S.**

KUN. NORBERTAS PAKALNIS, Apreiškimo parapijos klebonas.

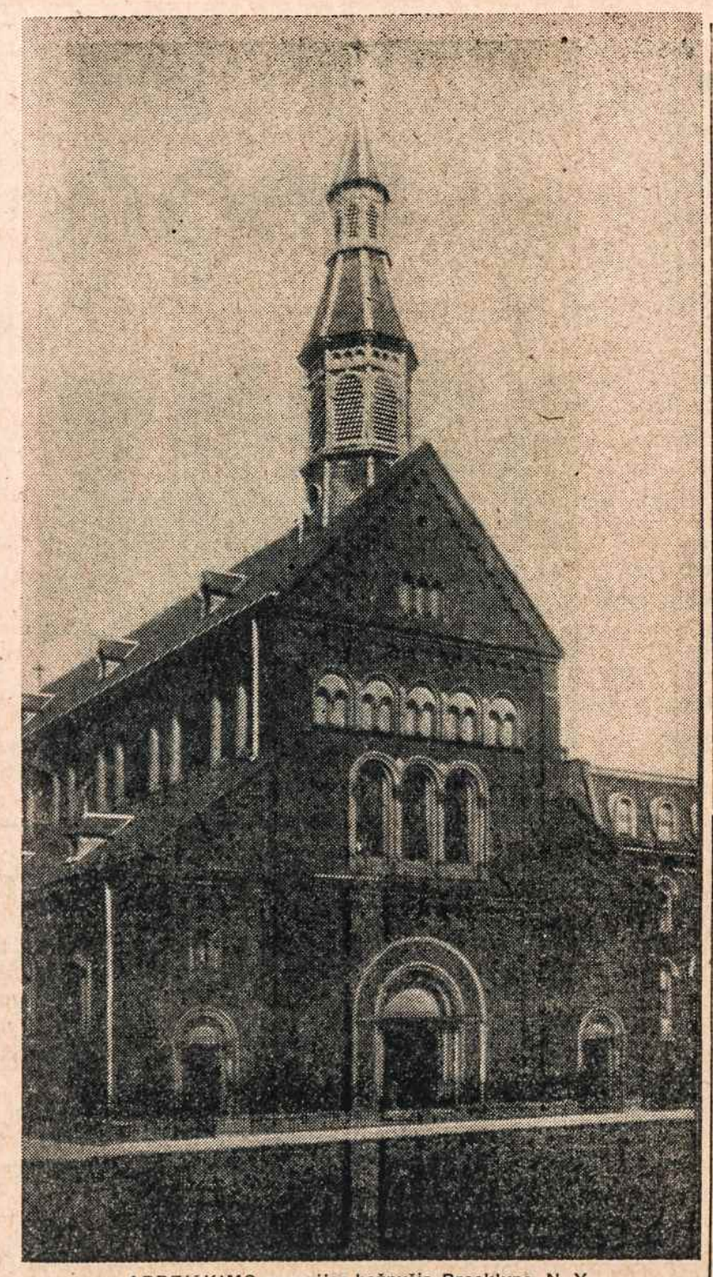

APREIŠKIMO parapijos bažnyčia Brooklyne. N. Y.

BALTIMORĖS ŽINIOS

Sportininkų pagerbimą surengė CYO gegužės 12. Pagerbimas prasidėjo iškilmingomis pamaldomis Baltimorės katedroje. Po mišių susirinko pusryčiams Alcazar salėje. Dalyvavo Baltimorės arkivyskupas Lawrence, J. Shenan, šv. Alfonso par. klebonas prel. L. Mendelis. Pasižymėjusiems sportininkams įteiktos premijos.

Juozas ir Valerija Žuliai gegužės 12 paminėjo savo vedybinio gyvenimo 50 metų sukaktį. Tą dieną jų intencija buvo mišios šv. Alfonso bažnyčioje. Pietūs buvo Uršulės Burokienės užeigoje.

Balfas visą šį mėnesį renka drabužius vargstantiems lietuviams tremtyje. Kas turi gerų drabužių, kurių patys nevartoja, prašomi atnešti į lietuvių svetainės rūsį.

Katalikų labdaros vajus vyksta Baltimorėje iki gegužės 20. Šv. Alfonso parapijoje vajui vadovauja kun. A. Dranginis. Kiekvienais metais lietuviai gražiai atsiliepė aukomis. Laukiama ir šiemet. Aukos skiriamos įvairių prieglaudų vargšams ir seneliams.

Motinos diena buvo gražiai paminėta. Per 8:30 val. mišias, kurias aukojo prel. L. Mendelis, šeimos ėjo bendrai prie komunijos. Popiet buvo iškilminga procesija Marijos garbei. Pamaldos baigtos Švč. Sakramento palaiminimu.

Suaugusiųjų klubas gegužės 20 Forest State parke rengia gegužinę.

Lietuvių melodijos valandėlės vedėjai A. Juškus ir K. Laskauskas ruošia pikniką birželio 3 Conrad Villa parke, kur prieš porą metų buvo surengę savo gegužinę. Bus įvairių užkandžių, vaikams žaidimų. Šokiam gros orkestras. Du autobusai išvyksta nuo lietuvių svetainės.

Sodalietės bingo žaidimus rengia Juozo ir Elenos Česonių namuose Plover Drive birželio 2. **Jonas Obelinis**

LIETUVOS jaunųjų vyčių suvažiavimas Elizabethe, balandžio 29.

KNYGOS VIEŠAJAI BIBLIOTEKAI

PATERSON, N. J.

Knygos viešajai bibliotekai

Dar Vasario 16 minėjimo proga Jonas Krukonis Patersono viešajai bibliotekai nupirko 17 lietuviškų knygų. Bet jų įteikimas bibliotekai nusitęsė iki gegužės 7. Mat, bibliotekos vedėjas Mr. Leo R. Etzkorn norėjo, kad knygos būtų įteiktos per bibliotekos globos komiteto posėdį (Board of Trustees). Visi Patersono lietuviai prašomi knygomis pasinaudoti, nes knygos yra tikrai geros ir naudingos.

Bibliotekai įteiktų knygų sąrašas: Lietuvių poezijos antologija, Lietuvių prozos antologija, J. Gliaudos Ora pro nobis ir Šikšnosparnių sostas, P. Jurkaus Smilgaičių akvarelė, Literatūros metraštis "Gabija", R. Spalio Alma Mater, J. Savickio Žemė dega, I ir II dalis (Lietuvio diplomato atsiminimai iš II pasaulinio karo), A. Baranausko Anykščių šilelis, V. Sruogienės Lietuvos istorija, S. Michelsono Lietuviai išeiviai Amerikoje, Lietuvių Archyvas (Bolševizmo metai), H. Sinkevičiaus Kryžiuočiai (I, II ir III dalis), J. Balio Lietuvių dainos Amerikoje, su gaidomis.

Taip pat reikia pažymėti, kad Patersono biblioteka jau anksčiau įsigijo B. Armonienės knygą "Leave your Tears in Moscow". Knyga yra taip gausiai skaitoma, kad norint ją gauti, reikia užsiregistruoti ir laukti 2-3 savaites.

Pereitais metais Jonas Krukonis tai pačiai bibliotekai paaukojo 12 knygų apie Lietuvą anglų kalba.

Knygų įteikimas bibliotekai buvo aprašytas didžiausiame New Jersey dienrašty "Paterson Evening News".

Už įvairius gerus darbus ir gausias aukas Patersono piliečių klubas ir lietuvių bendruomenė rengia Jono Krukonio pagerbimą, kuris numatytas ateinantį rudenį.

Dosnus aukotojas

Jono Krukonio pavardė dabar dažnai minima Patersone. Prieš porą savaičių jis vėl išmetė gerą sumą pinigų, paaukodamas Patersono piliečių klubui lėkščių, peilių ir šakučių už 275 dol. Rengiant pobūvius, dabar nereikės bėgioti skolintis, nes visiems bus galima Jono Krukonio paaukotais daiktais pasinaudoti.

Šv. Rožančiaus Draugijos narės su savo pirmininke Veronika Matoniene lanko sergančias nares. Prie jų lovų gegužės mėnesio proga sukalba rožančių. Dabar labai sunkiai serga Ūsienė ir Norankevičienė. Ligonės labai patenkintos, nesijaučia vienišos. **Barb. Paež.**

NEW HAVEN, CONN.

Lietuvių Bendruomenės New Haveno apylinkės valdyba kviečia visus vietos ir apylinkių lietuvius atsilankyti į jos rengiamą linksmavakarį, kuris bus šeštadienį, gegužės 19, 7 val. vakare lietuvių šv. Kazimiero parapijos salėje, 339 Greene St., New Haven, Conn.

Rengiama linksma ir įvairi programa, kurią išpildys vietos lituanistinė mokykla, tautinių šokių grupės ir taip pat svečiai iš Stamfordo ir Bridgeporto. Veiks bufetas, o šokiams gros geras orkestras. **Š.**

IŠ VISUR

— **Peggy Rusk,** Valstybės sekretoriaus duktė, Washingtone dalyvavo gausaus lietuviško jaunimo būry, susirinkusiam atšvęsti Elenos Jurgėlaitės 16-jį gimtadienį. Iš Washingtono dalyvavo Laima Saldukaitė, Jūratė Mažeikaitė, Astra Micheleviičiūtė, Gintaras Dambrava, Almis Vitėnas ir Eimutis Radžius. Iš New Yorko buvo atvykę: Aldona Averkaitė, Vita Gerdvilytė, Visvaldas Gerdvilis, Laimutė Minkūnaitė, Danutė Milukaitė, Vytautas Radzivanas ir Elvira Ragažinskaitė. New Yorko jaunimą atlydėjo Petras Minkūnas. Dalyvavo Elenutės krikšto tėvai — Juozas Laučka ir Jadvyga Averkienė. Viešnia Peggy Rusk tarp lietuviško jaunimo jautėsi labai smagiai. Vaišės buvo dr. K. Jurgėlos, Amerikos Balso direktoriaus, namuose Bethesda, Md.

— **Vargonininkų Sąjungos** sukaktuvinis seimas bus birželio 4 Chicagoje, Jaunimo Centre. Prisiminimui 50 metų veiklos seimas prasidės 10 val. mišiomis, kurias aukos sąjungos dvasios vadas prel. Ig. Albavičius. Pamokslą pasakys lietuvių jėzuitų provincijolas T. Bruno Markaitis, S. J. Vakare bus vakarienė Park Lane restorane. Iš vakaro, birželio 3, sekmadienį, Marijos aukštesnėje mokykloje bus parapinių chorų dainų šventė. Kviečiami ir laukiami visi vargonininkai.

— **Bėglių kunigu** tektų pavadinti kun. Vaclovą Šarką, kuriam gegužės 2 suėjo tik 40 metų. Kunigu buvo įšventintas tremtyje (Eichstaette, Vokietijoje) ir visą laiką tarp tremtinių tebeapaštalauja. Ypač jį gerai visi pažino, kai buvo emigracinės stovyklos Gronau, Bremen, kapelionu. Kalbėdamas septyniomis kalbomis, tas vilnietis lietuvis kunigas patarnavo visom tautybėm su didele artimo meile. Vėliau įsikūrė Hamburge prie šv. Teresės bažnyčios. Ir dabar jį visi gerai pažįsta. Sutikęs ką varge, atiduoda paskutinį savo skatiką, išdalina savo rūbus. Dievas jį išgelbėjo iš sunkios auto nelaimės, kad ir toliau būtų paguoda mūsų amžiaus nelaimingiem žmonėm.

PADĖKA

Pamažėl teatsigaudamas iš pavojingos ligos, dėkoju mano globotojams dr. V. Grasskai, dr. Al. Hagentornui, kun. klebonui J. Kučingiui, kun. L. Jankui, o taip pat V. Kazlauskui, K. Liaudanskiui, prof. St. Dirmantui, prof. P. Jonikui ir kitiems mano tautiečiams losangeliečiams ir nelosangeliečiams, kurie suorganizavo man pagalbą, savo ar jų organizacijų aukomis, lankymu manęs ligoninėje ir laiškeliais padėjo man ligą įveikti. Kai kam griežtai neleidus man padėkoje jų įvardinti, o man čia jau dėl to ir susipainiojus, esu priverstas nuo įvardijimo susilaikyti ir pasitenkinti bendru padėkojimu.

Mykolas Biržiška

Los Angeles, Calif.

RUOŠIAME LIETUVIŠKAS VESTUVES, SALĖS PARENGIMAMS IR SUSIRINKIMAMS — VELTUI.
Adresas: 40 E. 26th St., N.Y.C., N.Y.
Tel.: MU 3-2928
Savininkas VACYS STEPONIS

O KO KO?

Ekspertas akademijoje ...

Valdininkas privedė mane prie sovietinės Lietuvos mokslų akademijos ir pareiškė:

— Jei ko reikės, žinai mano įstaigos adresą ir telefoną. Gali kreiptis, kada nori.

— Ir naktį? — pasiteiravau.

— Nepatarčiau. Tie, pas kuriuos naktimis atsilankome, iš čia nebeišvažiuoja. Būk apdairus!

Pasidarė truputį nesmagu. Amerikoje nebuvau įpratęs ko nors saugotis. Rašiau, kas tik galvon trenkė, ėjau, kur tik norėjau. Tik kai kada dėl atsargumo skambindavau iš telefono būdelės. Nenorėjau būti įtartas, kad turiu dar kažkokius kitokius ryšius. Man gi rūpi tik kultūrinis bendradarbiavimas.

Dabar buvau aukščiausioje Lietuvos kultūros įstaigoje — akademijoje. Jei, sakau, neišrinks manęs vyriausiuoju akademiku, tai bent bendradarbiu — korespondentu. Tam turiu pakankamai nuopelnų. Seniai jau semiuosi išminties iš "Tiesos". Laikausi jos linijos ir stengiuosi ją išpopuliarinti ten vakaruose, vadinas, už geležinės uždangos.

Akademijoje radau suvažiavimą. Visi sėdėjo susimąstę, rimti, galvas panarinę. Visai ne taip, kaip Amerikoje. Čia nerim tai laikomasi tokiuose suvažiavimuose: kalba, kas ką nori, ginčijasi, kritikuoja. Ten viskas ėjo sklandžiai, visų nuomonės sutiko. Vienas iš vyriausiųjų akademikų kalbėjo:

"Mes tik ką išradome naują tikimybių teoriją. Ji turi didelę reikšmę atsitiktinių procentų statistikai"...

Nieko nesupratau. Vadinasi, čia kalbama liaudies demokratijos kalba. Tai ne Amerikoje. Paprašiau žodžio:

— Draugai, vyriausieji akademikai, ką reiškia atsitiktinių procentų statistika? Ar ji turi ką bendro su nepriklausomybe? Aš čia atvykau tuo reikalu.

Visi sužiuro, lyg būtų numirėlis jų tarpe pasirodęs. Vyriausias akademikas pasižiūrėjo į mane šnairiai ir paklausė:

— Ar nebūsi tik amerikonas, kad nieko nesupranti? Teks nugabenti į pavyzdinį kolchozą ir paaiškinti procentų reikšmę. Pavyzdžiui, atsitinka, kad kiaulė atveda septynis paršiukus, o turėjo atvesti 9. Atsitiktinių procentų statistika nustato, kas čia kaltas: kiaulė ar šėrikė?

— Atsiprašau, — sakau toliau, — štai ką reiškia tarybinis mokslas — vienas žodis ir man viską nušvietė. Jei taip, sakau, tai, draugai, dėl tų paršiukų bus kalta ne šėrikė, o netikusi imperialistinės Amerikos politika, kuri nepripažįsta tarybinės Lietuvos ir tuo kenkia jos kiaulių kultūrai.

Mačiau, visų akys nušvito. Vyriausias akademikas paėmė mane už rankos ir sako:

— Drauge, geriau bus, jei šiuo svarbiu reikalu pasikalbėsime dviese mano kabinete, kur nėra imperialistinių šnipų.

— Mielu noru, — sakau, pats sau manydamas, kad būsiu jau gerai išlaikęs egzaminą. Taigi būsiu akademijos korespondentas, kuris specializuojasi imperialistinės Amerikos reikalais.

Žv. BePastogis

LOS ANGELES skaučių būrelis geroje nuotaikoje. Nuotr. L. Kančausko.

Inž. MIKLOVAS KALBĖS DETROITE

Inž. J. Miklovas, neseniai atvykęs iš Lietuvos, kviečiamas Detroito lietuvių organizacijų centro, gegužės 20, sekmadienį, 12:15 Hispanos Unidos (buvusioje lietuvių salėje) padarys pranešimą apie padėtį Lietuvoje.

ALRK Federacijos Detroito skyriaus susirinkimas bus gegužės 22, antradienį, 7 v. v. šv. Antano par. patalpose. Draugijų atstovai prašomi dalyvauti.

Dievo Apvaizdos parapijoje 40 val. atlaidai bus gegužės 18, 19 ir 20. Pamokslus sako tėv. V. Andriuška.

Vainikų dieną Detroito lietuviai veteranai katalikiškai pagerbs žuvusius karius. Pamaldos bus Dievo Apvaizdos bažnyčioje 9 v. r. Po pamaldų vyks į šv. Kryžiaus kapines, kur prie korporalo John Daugirdos kapo pagerbs žuvusius lietuvius karius. Iš kapinių grįš į veteranų namus, kur bus užkandžiai.

Lietuvių veteranų moterų pagelbininkų susirinkimas įvyks gegužės 21 veteranų salėje.

rjv

PADĖKA

Studentų Ateitininkų Sąjungos valdyba dėkoja visiems, kurie prisidėjo prie ideologinių kursų, įvykusių per Velykų atostogas. Pirmiausia dėkojame visiems tiems, kurie prisidėjo savo pinigine auka ir tuo sudarė progą daugeliui iš tolimesnių vietovių į šiuos kursus atvykti. Esame tikrai dėkingi, kad įvertinote mūsų pastangas ir pritarėte joms savo nuoširdžia auka. Tikimės, kad ateityje neprarasite dėmesio mūsų sąjungai.

Taip pat norime padėkoti Tėvams Pranciškonams už leidimą naudotis savo puikiomis patalpomis Kennebunkporte ir už taip malonią globą, kurią mums suteikė per tas kelias dienas. Ypač dėkojame virtuvės vedėjams, kurie taip rūpestingai ir gerai mus maitino.

Nuoširdi mūsų padėka priklauso mūsų paskaitininkams, kun. S. Ylai, prof. S. Sužiedėliui, dr. V. Vygantui ir dr. A. Liulevičiui, kurie paaukojo po dieną ar daugiau savo brangaus laiko, kad galėtų perduoti kursantams tas svarbias žinias ir mintis, kuriomis organizacija gyvuoja. Jie davė atšakymus į svarbius klausimus ir taip pat leido patiems kursantams tuos atsakymus rasti diskusiniuose būreliuose. Tikimės, kad įdėtas darbas nebus veltui ir neš gerą vaisių organizacijai.

Stasys Rudys
Studentų Ateitininkų Sąjungos pirmininkas

WORCESTER, MASS.

Meno ratelio koncertas

Gegužės 19, šeštadienį, 7 val. vakare Elks Home salėje, 39 Elm St., Worcester, Lietuvių Meno Mėgėjų Ratelis rengia savo tradicinį metinį lietuviškų dainų koncertą. Programą atliks ratelio moterų, vyrų ir mišrūs chorai, vadovaujami muz. Jono Beinorio. Koncertui programa yra parengta nauja ir įvairi. Po koncerto bus šokiai, gros J. Beinorio kapela. Meno Ratelio chorai šiuo metu yra lietuvių reprezentaciniai, jie atlieka programas įvairiuose minėjimuose. Tad visų lietuvių pareiga jiems už tai atsidėkoti ir į jų rengiamą koncertą atsilankyti. Atsilankę į koncertą turės progos gražiai ir maloniai praleisti laiką.

Pr.

Naujai atidarytas
GROŽIO SALIONAS
"RŪTA"
Anna Masilionis, diplomuota specialistė. Baigusi Paryžiuje. Dirbus Berlyne, Hamburge, Varšuvoje. Turėjusi salioną Biržuose. Klaipėdoje, Palangoj ir Vilniuj. Neseniai atvykusi iš Lietuvos įsikūrė Jamaicoje prie 88 gatvės, šalia J. Andriušio įstaigos. Važiuojant Jamaica traukinio linija, išlipti Forest Parkway stotyje.
87-17 Jamaica Ave. • VI 9-6948
Woodhaven 21, N. Y.

DISPLAY

PLUMBING and HEATING
Alterations
All Kinds of Repairs — at Lowest Prices. Special consideration given to Religious Institutions.
Day and Night Phone
CL 1-2700

J A Y - C O B B
LINGERIE ACCESSORIES
BETTER SPORTSWEAR
Charge Accounts Invited
8218 5th Avenue, Brooklyn
Bet. 82nd & 83 rd Streets
Tel. SH 5-1700

You can have confidence in
YORK Construction Co.
Call anytime IV 3-5737
BLOCK GARAGE
Brick Front Complete 14 x 22
$895
Prices comparably higher in Queens
Frame Garages from $795
Attics — Basements
475 So. Franklin St., Hempstead

ST. AGNES SEMINARY
2221 Ave. R, Brooklyn 29, NY
PRIVATE DAY SCHOOL
FOR GIRLS
Elementary through High School
Strictly Academic
Conducted by the
SISTERS OF ST. JOSEPH

BUSS. OPORTUNITY

Opportunity for Young Couple — Luncheonette, complete, Ozone Pk. 6 days, 6 tables seats 24 + 11 stools Plenty business from Big A Race track, airconditioned; price $12.000, cash — $8,000. balance terms. Investigate. see for yourself. Good for family operation. Lefferts & Rockaway Blvd., or call — VI 3-9770.

Opportunity Young Couple Stationery & Luncheonette 30 years same place; opp. Catholic Church, doing $800+ weekly, rent $185 includes 3 rm apartment in May. 2 yrs building constr. program across Street, big potential; hours: 7 to pm. Price $7500, cash $4000. Balance terms. Owner has other interests HI 5-7122

DISPLAY

Closeout Colored Bathtubs, Basins, Tanks and Bowl $79.50 Large selection of Plumbing, Pipe cut to size, Threading; Fence wire, Gates, Fitings. Come in look around. Save Moneyt. MIKES PIPE YARD, 2816 Boston Road, Bronx, N. Y. (near Williams Bridge Rd.) OL 5-0952.

ROCA AUTO DRIVING SCHOOL
103rd Street off Broadway
LEARN TO DRIVE
Licensed by the State of N. Y. Patient & courteous instructors. Also a Travel Bureau Agency — 216 West 103rd Street, New York City.
Call AC 2-5300

C & C MEAT MARKET Agent for Karl Ehmer since 1946. Free delivery. Pork and other meats; fresh poultry; imported specialties from Germany. — Ask for Bill or Paul 176 Rockaway Ave., Valley Stream, L.I. — Phone VA 5-2695. Hunters! we prepare your venison for freezer

SENNETT'S SECURITY BUREAU Inc., Licensed and bonded: N. Y., N. J. & Conn. Criminal and Private detecting; uniformed guards available 24 hour service. Call anytime CI 6-7094 and CI 6-7095 — 157 W. 57th Street, New York City.

REGENTS REVIEW GROUPS in Foreign Languages & Mathematics. Saturday mornings 10 to 12. Private tutoring in all Subjects. Reasonable rates. ACME TUTORS, 1000 Flatbush Ave., (opp. Macy's), Brooklyn: BU 4-9544 or CL 8-6534.

TRIBORO WELDING SERVICE Co., Inc. We repair 275 Gallon Oiltanks and Furnices; welding of new pipes. All work guaranteed. 24-hour Service. 30-78 44th St., Astoria, L.I. City, YE 2-7618. 130 - 37 Lefferts Blvd., S. Ozone Park, NY VI 3-3933

INDIVIDUAL instructions in English (remedial reading, grammar & composition), Math. (Arithm., Algebra), elementary through 9th yr. Lic. H.S. teacher (Catholic). Mon., Tues., Wed. IN 2-8305 in B'klyn; Thurs., Fri., Sat. MA 7-4756 — in Manhasset, L. I.

LIBERTY Art Photo Studio Photography for all occasions. Daily 9 to 9 P. M., Wed. 9 - 6:30 P.M., Sun. 9 to 5:30 P.M. Please make reservations. — 125-11 Liberty Ave., Richmond Hill, L. I.; Phone VI 3-3605.

JACK STROELLS BAKERY Wedding and Birthday Cakes decorated while you wait. Ice cream cakes & Specialties. "Every mouthful full of quality" Phone orders our specialty TYrone 2-1433 — 3434½ E. Tremont Ave., corner Bruckner Blvd., Bronx, N. Y.

ALPINE PHARMACY
Prescriptions Called for and Delivered. — BAYRIDGE AVE. and 4th AVENUE at 69th St. Subway, Brooklyn. Tel. BE 8-0044
THE FINEST IN PHARMACY!

DONALD AXELSEN — Insurance Broker, 958 - 54th Street, B'klyn 19, NY, GE 5-6335 We are prepared to consider the following auto drivers on a preferred basis: Assureds presently in the Assigned Risk. Older drivers - Youthful drivers - Older cars & trucks - Risks with accident or violation history.

ADELE HAIRSTYLIST
Swedish Beauty Parlor
Permanent Wave & Hair Coloring Specialist. Perm. Waves. $10 & up. 1468 Lexington Ave. (bet. 94 - 95 Sts.), New York 28, Tel. EN 9-7080

CARLTON Beauty Salon
Swedish Beauty Parlor. Permanent Waving, Tinting and Highlighting with Natural Look. 1109 Lexington Ave., N. Y. C. 21 (near 77th St.)
RH 4-9307 Linda Garde
Not Open on Mondays

August Waeldin, Inc. — 10 Maiden Lane, BE 3-2274. Binoculars, Telescopes, lorgnettes; bought, sold & loaned. Expert repairs. Lens coating; fine imported & local knifes; Full line of gift articles, including an assortment of J. A. Henckels, Twin Brand - Messerwaren. Experts on Sharpening and Repairs.

LONG ISLAND CONTRACTING Corp., 186-11 Merrick Blvd., Springfield Gardens, N. Y. No cash down. Fully written guarantee — F.H.A. Free Estimates. Positively no obligation. Experienced - Reliable — Brooklyn - Queens call AR 6-6617; Nassau ..... Call IV 6-5600.

FAIRVIEW PRIVATE TAXI
791 Fairview Ave., near Forest Av. Station, Ridgewood, N. Y. — From Home to Home Service call VA 1-3203. Local service 50¢ and up. Limousines for Weddings and other occasions — always at your service

ANY CAR AUTO TOPS
TONNEAU COVERS
Mfg. Close Out Sale — Auto Tops were $75 Now $25. Tonneau Covers were $35 Now $13.50 Postpaid. Auto Seat Covers from $15.95.
ACE MFG. CO.
2334 1st Ave., N.Y.C. — EN 9-6010

EDWARDS & HANLY
Members
NEW YORK STOCK EXCHANGE
AMERICAN STOCK EXCHANGE
Stocks - Mutual Funds - Bonds
Underwriters — IV 3-5000
Main office: 100 N. Franklin St., Hempstead, N.Y. • Bay Shore, 67 W. Main St. • Flushing, 41-64 Main St. • Hewlett, 1346 Peninsula Blvd. • Huntington, 425 New York Ave. • Jackson Heights, 83-18 37th Ave. • Levittown, 2936 Hempstead tpke. • New York, 39 Broadway • Short Hills, N. J., 515 Millburn Ave. • Clifton, N. J., 955 Allwood Road.

DISPLAY

F R E E
NO CASH NEEDED
Large and attractive display of moderately priced toys placed Free at your next Fund Raising event, large or small.
TOY DISPLAY CO
For Information — PL 9-1830

Ladies: Hair off Faces, Arms, Legs and Body. Safe, rapid, permanent, painless. Expert to Sensitive mature people's needs. Free estimates. Results guaranteed.
E. CAPALDO
33 West 42nd Street
8th Floor — PE 6-2920

Famous "Blarney Stone's" only
PARTY ROOM
For Showers, Weddings, Retirements and Special Occasions — Accommodates 80. 701 3rd Ave. (Cor. 44th St.); OXford 7-9937.

Ulster County, N.Y. — 8 rm. house. 4 rm. bungalow with all conveniences, on 1½ acres. Land ideal for sale of lots or other business venture, 700 feet frontage. Owner. Call DA 3-7555

Tony's Construction Co., builders & gen. contractors for the homeowner. kitchen cabinets, wardrobe, sliding door closets — made to order; fin. basements, attics. No job too small or too large. Guaranteed, free estimates. SL 6-2800 - 2801, Showroom, 488 Ralph Ave. Daily & Sat. 9 a.m. - 6 p.m.; Tues. & Thurs. — 9 p.m.

INTIMATE — Lounge Settees $15. Bar Stools $4. Table $8, Chairs $2. Used, for socials, clubs, dens, and bars. New equipment. Breakfast Nooks & Home bars. BEN MOREL Inc., 3101 3rd Avenue, Bronx (near East 158th Street) — LU 5-3597.

When in Rockaway — Dine at the
HOTEL ROGERS
116-06 Boulevard
Rockaway Pk., N. Y.
Luncheon - Cocktails - Dinner
Delightful Dining — Diners Club
GR 4-9325

N. J.
QUEEN OF CARMEL
NURSING HOME
Mrs. G. R. TELLER, R.N., Mgr.
24 Hour Nursing Service
Tel. 946-4991
Reedtail Road Matawan, N. J.

ROCHESTER FLOOR WAXING
Scraping Service
IN 7-3365
(Porter Service)
Special consideration given to Religious Institutions.

BE A
CARMELITE PRIEST
Man of prayer
Man of zeal
Man of Mary
Write to:
Rev. Vocational Director
55 Demarest Ave.
Englewood, N. J.

RAISE FUNDS
for Schools - Scouts - Organizations - Auxiliaries - Mothers Clubs, Etc. No Risk—No Investment. Write for Free Information Sal Pinciotto — 105-28 - 133rd St., Richmond Hill 19, N. Y.; Tel.: JAmaica 9-3396.

EARN MONEY
for your Parish, School or Club. Sell highest quality flavorings, Air sanitizers & Furniture polish. All on consignement. Highest cash profits offered anywhere. C. DEL PRETE, 32 Cooper St., Bergenfield, N. J.; DU 5-7935

PHOTOGRAPHY
WEDDINGS
Part time payments arranged
ORA PHOTO STUDIO
WA 3-1199

TRUCKING
ATLAS TRUCKING COMPANY
LOCAL & GENERAL TRUCKING
Insured
C. McDonald — HO 5-4898

Kas norėtų skelbtis Darbininke prašomas skambinti:
GLenmore 5-7281

NEBŪK ŽILAS

"Floral Herb" yra nuostabi priemonė plaukų priežiūrai ir natūraliai spalvai atstatyti. Be dažų ir chemikalų atstatoma naturali plaukų spalva, išnyksta galvos odos niežėjimas. Plaukai tampa gražiai žibantys, minkšti, sveiki ir lengvai šukuojami. Neatrodo dažyti. Atsiųskite $3.00 už didelę 8 oz. bonką. Kanadoje $4.00. Garantuojame, būsite patenkinti. — TROPICANA, Dept. A; P.O. Box 305, Clinton, Ind.

KUR GERIAUSIA PAILSĖTI PER ATOSTOGAS
Garsiame Cape Cod - Osterville, Mass., kurorte prie atviro Atlanto, Long-Beach pliažo, pušų pavėsyje, gražioje lietuviškoje vasarvietėje
"AUDRONĖ"
87 EAST BAY RD., OSTERVILLE, CAPE COD, MASS.
Tel. GA 8-8425
Ištaiginga vila, erdvūs kambariai • Gražus privatus 2 akrų pušynas - parkas • Šiltos Golfstromo srovės, atviras jūros pliažas 5 min. pėsčiom • Rami aplinkuma, daug vietos poilsiui ir žaidimams • Geras lietuviškas maistas ir malonus patarnavimas.
ATIDAROMA NUO BIRŽELIO 16
Lietuvjai savininkai Dr. ED ir MARIJA JANSONAI visus maloniai kviečia atvykti. — Iš anksto kreiptis:
DR. ED JANSONAS
89 Mt. Ida Rd., Boston 22, Mass. — Telef. AV 8-5999
arba nuo birželio 16
Audrone - Jansonas, 87 East Bay Rd., Osterville, Cape Cod, Mass.

Norite geros—meniškos fotografijos
PORTRETO, ŠEIMOS, VAIKŲ
įvairių progų — vestuvių, krikštynų, gimtadienių, pobūvių ir pan. nuotraukų; norite atnaujinti seną fotografiją? Jums geromis sąlygomis padarys
VYT. MAŽELIS
422 Menahan Street, Ridgewood, Brooklyn, N. Y.
Tel. HYacint 7-4677

Tel.: APplegate 7-0349 Sav. V. ZELENIS
BANGA TELEVISION
34-23 FULTON STREET BROOKLYN 8, N. Y.
Patogios išsimokėjimo sąlygos. Su nuolaida parduodame
TELEVIZIJAS STEREO HI-FI FONOGRAFUS
TRANZISTORINIUS RADIO. Didelės nuolaidos vokiškiems "Blaupunkt" Radio - Stereo aparatams.
Prekės garantuotos — Pristatymas greitas
Darbo valandos: kasdien iki 7 val. vak.; penktad. iki 9 val. vak.

WHITE HORSE TAVERN
baras - restoranas
PRANAS BRUČAS, savininkas
86-16 JAMAICA AVE. Woodhaven 21, N. Y. Tel. VIrginia 6-9519
Salė vestuvėm, susirinkimam ir kitiem pobūviam
Salėje gali tilpti 100 dalyvių

Namų pardavimo bei apdraudimo reikalais kreipkitės
INSURANCE - REAL ESTATE
JOHN ORMAN AGENCY
110-04 Jamaica Avenue Richmond Hill 18 N Y
Tel. VIrginia 6-1800

Adolfo SCHRAGERIO
BALDAI
Vienintelis atstovas Amerikoje šių vokiškų svečių kambario spintų

Turime nuolat mūsų sandėlyje įvairaus dydžio bei įvairaus medžio.
Baldas išardomas —
Pristatomas į bet kurią JAV-bių vietą
BALDAI
1647 Second Avenue, N.Y.C.
Tarp 85 ir 86 gatvės • Tel. RE 7-2850

SPORTAS

Futbolas

Pereitą savaitgalį težaidė jaunučiai ir rezervinė. Jaunučiai šeštadienį taurės varžybų rungtynėse su ukrainiečiais baigė 3:3. Rezervinė sekmadienį, patelkusi keletą žaidikų iš pirmojo garnitūro, įveikė Kollsmann SC 2:1 (2:0).

Ateinantį sekmadienį mūsų pirmoji futbolo komanda baigia savo 1961-62 metų sezoną. LAK žaidžia Brennan Field Juniper Valley Road ir 70 St., Middle Village, L. I., su Kollsmann SC. Laimėję šias rungtynes, mūsiškiai pakiltų galutinėje pirmenybių lentelėje viena vieta aukščiau. Rungtynių pradžia 12:30 val. Jauniai priešžaismyje 11 val. ten pat žaidžia su Pfalzer SC.

Šokių konkursas

Gegužės 29, antradienį, Memorial Day išvakarėse, Atletų klube šokių vakare bus pravesti šokių konkursai. Paskutiniuoju laiku panašiuose LAK vakaruose šie konkursai labai prigijo. Šokiams vėl groja nuotaikinga Starolio kapela. **Atletas**

ŠACHMATAI

Veda K. Merkis

Boston Sunday Globe, geguž. 13, nemaža vietos skiria Didžiojo Bostono p-bėms, kurios gegužės 30 ir birželio 2-3 d.d. įvyks So. Bostono Lietuvių Piliečių D-jos salėje. Rašo, kad John Curdo yra įkėlęs abi kojas į didingąją (magnificent) Lietuvių dovaną, skirtą Bostono pirmenybėms. Jei jis ir šiemet laimėtų, dovana keliautų į jojo namus.

Chicagos miesto p-bes laimėjo meisteris Kirby, surinkęs 7½ taškų iš 8 galimų. Angelo Sandrin ir Dunham po 6½, Buerger, Hallman, Al Sandrin su Tautvaišu po 6-2 tš., latvis J. Tums, buv. Chicagos meisteris liko su 5½ tš. Dalyvių buvo 81.

Tautvaišas įpusėjo p-bes gana gerai su 3½-½ tš., bet antrąją pusę sužaidė silpniau, darydamas lygias su Formaneku ir atiduodamas tašką "žioptelėjęs" Hallmanui.

Pasaulio kandidatų p-bėse po 7 ratų (su keliom nebaigtom), padėtis tokia: Korčnoj, Keres, Petrosian po 4 tš., tačiau Korčnojus ir Keresas turi dar po vieną nebaigtą, Geler 3½ (1), Benko 3 (1), Filip 2½ (1), Fischer 2 (1) ir M. Tal 2 tš. Fisheris turi vilčių atidėtoj partijoj prieš Keresą, pelnyti visą tašką.

Vilniuj leidžiamas SPORTAS gvildena Fisherio "problemą" (rašo Vistaneckis). Jis esąs vienintėlis kapitalistinio pasaulio atstovas, kuris galįs rimtai pretenduoti į teisę kovoti dėl pasaulio čempiono vardo. Jaunasai didmeisteris yra pasiekęs pirmaujančių TSRS šachmatininkų lygį. Gėrimasi Fisherio pasiekimais Blede ir Stockholme, vienok pagrindiniu kandidatų turnyro favoritu esąs M. Talis. Neturi jokių vilčių Filipas ir Benko, jie tiesiog nėra tokios klasės (suprask, kaip Sovietų didmeisterių!).

Catskill kalnų gražioje apylinkėje, Hunter, N. Y. (green County) išnuomojami vasarai 3 kambarių namukai atostogom. Yra 238 akrų žemės plotas, aikštės žaidimams, paplūdimis, kazino ir kt. Nuoma visai vasarai 400 dol. Kreiptis: Marie Turnell, 5075 Fifth Aven, New York City. Tel. MU 2-1367.

WAGNER THEATER
110 Wyckoff Ave., prie DeKalb Ave.
Brooklyn-Ridgewood, tel. VA 1-2613
Kasa atidara: Penktadieniais 6 val. p.p. Šeštadieniais iki filmos pabaigos Trečiadieniais — 12 val. dienos.
Penktadienį, gegužės 18, iki — Trečiadienio, gegužės 25, 1962
Daina, šokis ir meilė harmonijoj:
"GITAREN KLINGEN LEISE DURCH DIE NACHT"
Vaidina:
F. Bertelmann, V. Bach, M. Nünke, P. Weck, F. Czepa, Walter Gross.
Priedinė filma:
"Der Jäger vom Roteck"
Ir naujausia Vokietijos savait. apžvalga

86th CASINO THEATRE
210 East 86th St. • REgent 4-0257
New York, N. Y. BU 8-0561
Penktadienį, gegužės 18, iki — Ketvirtadienio, geguž. 24, 1962
Pirmą kartą New Yorke — žymioji artistė Caterina Valente spalvotoj filmoj —
"DU BIST MUSIK"
Vaidina:
P. Hubschmied, G. Weiser ir kiti.
Priedinė fima:
"Hubertusjagd"
Ir naujausia Vokietijos savait. apžvalga

YUcon 8-8310
atidaryta iki vidurnakčio
Continental Delicatessen
George Kopping
importuoti ir vietiniai skanėstai
namie gamintos salotos
šviežia rūkyta žuvis
1655 Second Avenue
(kampas 86th Street)
New York 28, N. Y.

RINGS BAKE SHOP
Specializing in French Norvegian Baking
French Pastries - Danish Cookies
Cakes for Birthday, Anniversaries, and special occasions
4715 5th Ave., Brooklyn, N.Y.
GE 8-8909

TEEN AGE BOYS
Ages 15 - 19
SEE EUROPE this Summer
5 Week Tour
July 18 - August 23
Via Jet and Private Motor Coach. Visiting: England, France, Belgium, Germany, Switzerland, Italy, Spain, Portugal. Small Group supervised by Religious and Lay faculty; member of Foreign Language Department of Manhattan College High School. Call or write:
St. Christophers Catholic Youth Tours
5601 Riverdale Ave., Riverdale 71, N.Y. Allen D. Caco — Director.
Tel. KI 9-4438

Love is a many splendored thing . . .
God's love for You
plus
You love for God
equals
Divine Romance.
Embrace it!
For Him, with Him, and in Him,
Take Him to others,
Teach His little ones,
Nurse His sick,
Further His Kingdom.
as a
VINCENTIAN SISTER OF CHARITY
For further information write to:
Vocation Directress
Saint Vincent's Hill
8200 McKnight Road
Pittsburgh 37, Pa.

DISPLAY

BARGAIN HOUSE. Local & Long Distance Moving. Ask about our Insurance Coverage. Packing, Crating, Storage. Furniture bought and sold. "We move anything from a Room to a Household." Prompt - Efficient - Courteous. Call PR 3-8239. 1961 Fulton St., B'klyn, N. Y.

GEORGE'S BAKE SHOP
"Where Taste is the Difference"
Wedding cakes artistically decorated. Baked oven fresh, phone orders our specialty. Try our Ice Cream Cakes. Birthday, Anniversaries & Party Cakes. 3740 E. Tremont Ave. Throggs Neck area. Call TA 8-6145

M. LOSCIALO Carpet - Rug Dealers
Brand Names: Roxbury - Weaver - Magee - Lomand Looms - Corbus. Complete line Linoleum and Tile. Residential, Commercial, Institutions. Expert installations, all work guaranteed. Call ES 2-4425 — 122 Ave. T (Corner W. 9th St., B'klyn.

RAMCO AUTO SCHOOL & SERVICE BUREAU
Licensed by State of N. Y. — Dual controls - Roadtests - Plates secured. (Near Morris High School & 166th St.) Drive and Relax through thickest traffic. 1083 Boston Road, Bronx, N. Y. Call WY 1-6625

DAF
FULLY AUTOMATIC and AIR-COOLED
NO GREASING — UP TO 40 MPG
5 PASSENGERS—HUGE TRUNK
Priced from
$1455!
Free Radio with this Ad. Limited Time. See It — Drive It At.
Brooklyn's Newest Dealer!
G & B
AUTO SERVICE CORP.
1310 Atlantic Ave. — PR 4-7500

"For Your Wedding Reception" — Be Sure to Call CONCOURSE TOWERS LIQUOR STORE for the finest domestic & imported brands. Your host S. Altman. Free delivery anywhere in the Bronx. Call WE 3-3623 — 3131 Grand Concourse, Bronx, N. Y.

DEALERS ELECTRIC VACUUM CLEANER Mfg. Co. Free Pick-up Delivery. Serving ALL Brooklyn. Guaranteed Repairs: Hoover - GE - Kirby - Electroux - Lewyt - Compact - Westinghouse - Apex. Free estimates. Call — TR 5-5092..... 140 Nostrand Ave., Brooklyn, N. Y.

FOR BETTER WEDDINGS AND WEEK-END DANCING
TUXEDO BALLROOM
Offers The Finest
Call Fred — RE 4-7335
210 E. 86th Street & 3rd Avenue

FANTONI DANTE STUDIO
20th ST. PHOTOSTATS
Copy Negatives and Prints
Studio and Location Photography
130 W. 20th Street, N. Y. C.
AL 5-6183

KEASBEY ROBT A CO.
CONTRACTORS & ENGINEERS
COMMERCIAL - INDUSTRIAL INSULATIONS
141 West 19th Street, N. Y. C.
CHelsea 3-8300

JOHN N. RIGAS FLORIST
Richmond Hill, N. Y. Flowers for all occasions. Bridal boquets, wedding arrangements. Specializing in weddings, 24 hour service; Funeral designs, etc. VIrginia 3-3581 (If no answer - VI 3-9611) 118-19 Liberty Ave., corner Lefferts Blvd.

CAPRI TENT CO., INC.
TENTS RENTED
For Parties and all Occasions
Dance Floors - Parties - Canopies
Shows - Expositions, Etc.
106-10 Van Wyck Expressway
Jamaica — JA 9-3113

KAHN LUMBER & MILLWORK CO., Ceiling Tile Special. WHITE CEILING TILE FIRST QUOLITY 9¢ per Square Foot. Free parking. Shop and Save — INdependence 1-4300

JAY VEE'S Transportation Groups
Buses to Hire — Special Low Rates to Churches, Schools and Religious Groups and Organizations — Make your Reservation now Call AT 9-9756
171 E. 122nd St. New York City

Bring Your Car Here for "Spring Check-up" — DOM'S SERVICE CENTER. Special consideration to Darbininkas readers. General Auto Repairs, Tune-ups; complete lubrication & brake safety check. Tires, Batteries. Trust your car to the man who wears the Star. — TA 2-8913. 2280 Westchester Ave., Bronx, NY

GALANT PASTRY SHOP INC.
1291 Lexington Avenue
(86-7 Streets) — New York
Quality Butter makes the difference. We make excellent Birthday, Wedding Cakes and Pastries; we specialize in the Best Cheese Cake: Taste it and you'll love it. All Wedding and Birthday cakes made the same day.
Call LE 4-9409

DISPLAY

Hotel St. James "The world famous Home Away from Home", in the heart of Radio City, Times Square, Theatres & 5th Ave Shops. Single rates from $4.50, Doubles — from $6.00. TV - Radio in every room. Special weekly rates. 109 W. 45th St., (Bet. Ave. of Americas & Times Square), N. Y. C.; JUdson 2-5190.

MEN — HAIR OFF!
FACE - BACK - CHEST - ARMS
Rapid, Painless, Permanent
Lowest rates. Absolute privacy. 20 yrs. experience. Free Trial Treatment. E. Capaldo — PE 6-2920. 33 W. 42 Street, N. Y. C. 8th Floor.

BELLECLAIRE HOTEL — Ideal for visitors when in New York City Coliseum area; 1-2-3 room apartments, Kitchenettes & Baths; Maid service, Television. Transient and Permanent; air conditioned rooms, reasonable rates. EN 2-7700 N.Y.C. Broadway & 77 St., New York City

CHARLES DE FELICE
Plumbing Contractors Inc.
fast, dependable service since 1929
Kitchen - Bathrooms - Water Mains
ALTERATIONS & REPAIRS
GAS HEAT
Violations removed. Sewer Cleaning Service — service throughout Manhattan and Queens
LE 2-0824
239 EAST 24th STREET, N. Y. C.

BELL PLUMBING CO.
LICENSED CONTRACTORS
since 1924
Commercial - Industrial
Residential
106 Mulberry St., New York City
WO 2-7755

ACE FLOURESCENT
EVERYTHING & ANYTHING IN FINE ELECTRICAL WORK
at reasonable prices
26 Nuver Ave., Mt. Vernon, N. Y.
MO 4-8625

CASA HALL
2168 3rd Avenue, N. Y. C.
HOUSE OF FINE HOME FURNISHING
at very reasonable prices
TE 1-1978

EVERBEST PORK STORE
74 Westchester Square, Bronx, NY
Namų gamybos dešros; geriausia kiauliena, jautiena ir veršiena mėsos, paukštiena — kasdien šviežia. Namų gamybos 'kilbasos' kasdien šviežios. Sav. — Nemeth & Maier. UN 3-9007

P & G QUALITY FRENCH DRY CLEANERS — 3-hour Service on premises. Free Pick-up & Delivery. Cut out this Ad for a special discount. — 916 East 233 St., Bronx, N. Y. ..... Phone: OL 5-9420

REFINANCE YOUR MORTGAGE
Consolidate all outstanding debts
FRANCIS B. FULCHER & CO.
Approved F.H.A. Lender
49 Front St., Rockville Centre
RO 4-2005 - 06
Open Fri. Eve. to 8 P. M.

ROSES GIFT SHOP
65-66 Fresh Pond Road, Brooklyn, Adolf Hofmann, prop. — EV 2-4632
Imported Gift Articles - China-ware - Hummel figurines - Ikora Corning ware. Full line of German & English Greeting Cards.

"For Your Wedding or Party"
GLEN ACRE FARM
Serving all Queens. Platters for all occasions — decorated. Bar-B-Q chikens, spare ribs, ducks, turkeys carved and put back on frame. Arranged here or at your home. 92-31 New York Blvd., Jamaica, N. Y. RE 9-5036; 9 to 7 pm, Fri. to 10 pm.

A-ACADEMY LIMOUSINE SVCE. J. B. Gulla, Prop. FINEST CADILLAC RENTALS. For Reservations call FAirbanks 4-3838 — Weddings Our Specialty - Airports - Unveilings - Funerals - Congenial uniformed Chauffeurs. 91 E. 23rd St., FAirbanks 4-3838

STELLA D'ORO, Flushing. Brides-To-Be—"An occasion to be remembered" — Italian-American cuisine. Accommodation to 180, private rm., wines & liquors; air-cond., free parking. Choice dates open for May - June - July - August. Make your reservations now. Call Mr. Cipriano BO 1-7462; 73-27 Main St., Kew Gardens, N. Y. (cor. 75th Avenue).

B & S FLOOR COVERING
Custom installation, Free estimates All popular brands installed anywhere in Brooklyn by experts. Linoleum, Vinyl, Broadloom, Asphalt tile, Rubber tile, Rugs. Special to Darbininkas Readers please mention this Ad. Open eves. 1100 East 92nd Street, B'klyn; Tel. NI 9-3260.

Special Discounts to Darbininkas Readers! All popular brands Floor covering: Linoleum, Sandran, Kentile; also Paints, Hardware, Wallpaper. Expert installations, Free Estimates & Delivery. 1025 Flushing Ave., near Wilson Ave. B'klyn. HY 7-3326, if busy call HY 7-1370.

STELLA D'ORO Italian Cuisine — 'A Fabulous Roman Palace Setting' Cocktail Lounge. Dinner & Supper à la Carte. Party facilities. — 5806 Broadway, near 238th St., N. Y. C. Diners Club - American Express Free parking on our own lot. Closed Monday. Call ..... KI 8-2245

TO PLACE, YOUR AD CANCEL OR CHANGE Call LO 3-7291

REAL ESTATE

College Point — 2-Family, 1 yr. old detached, 5 & 6 large rooms. Income $160 mo.; 2-car garage, sewers, bus, schools; storms & screens; large closets; landscaped.
$34,500 — PRIVATE
FL 3-7063 IN 1-4842

E. Meadow, LI. No. Merrick area, Sacr. Heart parish & school; 2 bedrm, Cape, cor., 72x100 att. garage, din. rm, eat-in kitch., w/w carpet, patio with HiFi stereo conn.; well, redecorated, storms, screens, blinds, appliances. Convenient to shopping, suitable for mother & daughter. Top area. Asking $21,500. — IV 1-3179.

Brooklyn - Cypress Hills, Arlington Avenue, DETACHED 2-FAMILY HOUSE, 12 Rooms, 3 Baths, Oil steam heat; 2-car garage. EASY TERMS — GOOD CONDITION.
Call APplegate 7-5720

Prospect Park SW Holy Name par. 1 fam. brick, can be converted to 2 fam., 4 large bedrms, spacious liv. & din. rm, modern interior, enclosed porch, tile kitch with breakfast rm, 2½ tile baths, fin. bsmt., gas heat, brass plumb., 220 volt., closets, air cond., s/s, backyard; near all conveniences. No brokers, $23,750. Tel. HY 9-8180.

HEAVY 1st Mortgage MONEY
available for immediate closing.
Excess $1,000,000 preferred
HOWARD GEOGHEGAN
& Associates
551 5th Avenue, New York City
OX 7-6625

Flushing — NEW 2 FAMILY DETACHED. Two 6 rm. Apts. Plus: finished 12x21 Playroom and 2-car garage — $38,990, 25 year 5¾% mortgage. Block from School, Subway, Bus, Super Market, Shopping area. — St. Luke's Parish.
CHALMAR HOMES
147th St. & 25th Drive. IN 3-9554.

Jackson Hghts., Boston pine homes, New 2-Families, custom built. Few left! Solid brick, ultra modern, tile roof, Hollywood kitchens & baths, fin. basement, garage, balcony and garden; excellent income, — near everything; 5½% mortgage. Model at 71-03 31st Ave., Jackson Hghts, OL 1-3895

QUEENS, Richmond Hill — New, 2-Families, 5 & 5 rooms. All Brick. Convenient shopping; one-fare zone.
Model Now Open
118-09 103rd Ave. Tel.: VI 6-9008
VILLAGE DEVELOPMENT Corp.
Tel. VI 6-9008

Ridgewood Homes — 79th Ave & Cypress Ave, 1 block North of Cooper Ave. NEW 2 FAMILY one 5-room rentable apt. & 7 room duplex apt. solid brick, 3 coat plaster, hot water heat, schools, shopping, transportation, many other features. Directions; Myrtle Ave to Cypress
$33,990
Ave. South to 79th Ave., turn left ½ block to model. — OL 1-7640.

TOUREST LODGE & 6 CABINS
fully furnished Hot and Cold running water. Extensive lawns; located in Brookfield, Mass., near Childrens Camp. For information:
AU 6-1496
AU 3-6929

RADIO & T.V.

134-16 Northern Blvd., Flushing
J. L. ELECTRONICS
TV - RADIO - HI-FI STEREO SERVICE & PARTS DISCOUNT CENTRE
212 1st Avenue, N. Y. C.
(nr. 13th Street)
GR 7-3040

MAYSONET
RADIO and TV SERVICE
We Repair All Kinds of T.V. Hi-Fi and Radios
Bet. Attorney & Clinton Sts.
174 Rivington St., N. Y. C.
OR 7-3620

FUNERAL DIRECTORS

&
Henry WEYDIG & Son, Inc.
FLushing 9-8563
FUNERAL HOME
Charles Weydig, Lic. Mgr.
13-39 122nd St., College Point, N.Y.

WATERPROOFING

SEAL-TITE WATERPROOFING CORP.
Roofing - Sheet Metal Contractors
Immediate service - Free estimates
Reasonable prices - Quick Service
Call TR 1-5073

Čia Jūs rasite didelį pasirinkimą gražių namų, sklypų, apartamenų ir tai žemiausiomis kainomis. Čia galite visokeriopai apsidrausti; čia valstybinių mokesčių - taksų blankai užpildomi.
ALBERT F. PETERS - Petrauskas

S & G MEAT MARKET
ANTANAS VAITKUS, vedėjas
Lietuvių patogumui atidarė antrą kratuvę:
84-09 Jamaica Ave., Woodhaven 21, N.Y. • VI 9-5077
buvusi
J. MIRONO MAISTO KRAUTUVĖ
340 Grand Street, Brooklyn 11, N. Y. — Tel. Stagg 2-4329
Papigintomis kainomis priimame užsakymus VESTUVĖMS ir POBŪVIAMS
Pristato į namus lietuviškus skilandžius ir sūrius
We take all orders special price for Weddings and Parties
Home-Made Bologna

Joseph Andrusis - TRAVEL AGENCY - REAL ESTATE - Insurance
—HAVEN REALTY—
Kelionių biuras lėktuvais ir laivais. Apdraudimas gyvybės, namų, automobilių, baldų ir k. Namų pardavimas, apdraudos, Income Tax užpildymas. Mutual Funds — Pinigų investacijos. • Kasdien nuo 9 iki 9 val. Sekmadieniais popiet 1-5 val.
87-09 Jamaica Ave., Woodhaven 21, N. Y. Tel. VI 7-4477

REPUBLIC
Liquor Store, Inc.,
322 Union Ave. Brooklyn 11, N Y
Tel.: EV 7-2089
JURGIS J. JOKUBAITIS, Manager
Didelis pasirinkimas
įvairių vynų, degtinių, konjakų, midų šventėms bei kitokioms progoms

Lietuviškų produktų:
DUONOS, SŪRIŲ, DEŠRŲ, SKILANDŽIŲ
PETRO LISAUSKO
krautuvė
64-09 Clinton Avenue, Maspeth 75, N. Y. Tel. TW 4-8087
Priimami užsakymai vestuvėms ir pobūviams
Perkant didesniais kiekiais pristatoma į namus nemokamai

JUOZO IR IZABELĖS MISIŪNŲ
RAY'S LIQUOR STORE
Galima gauti įvairiausios rūšies amerikiečių ir importuotų gėrimų. Didžiausias pasirinkimas degtinės ir vyno.
103-55 LEFFERTS BLVD. RICHMOND HILL, N. Y.
Telefonas: VIrginia 3-3544

WINTER GARDEN TAVERN, INC.
VYTAUTAS BELECKAS
SAVININKAS
1883 MADISON STREET
BROOKLYN 27, N. Y.
(Ridgewood)
Tel. EVergreen 2-6440
Salė vestuvėms, ir kitokioms pramogoms. Be to, duodami polaidotuvinlai pietūs. Pirmos rūšies lietuviškas maistas prieinamomis kainomis.

SIDABRINIO VARPO KEPYKLA
Silver Bell Baking Co.
Lietuviška ir europietiška duona ir pyragai, šventėms vestuvėms ir pokyliams tortai
DALIA ir ALBERTAS RADŽIŪNAS, sav.
36-38-40 STAGG ST. BROOKLYN 6, N. Y.
Telefonas: STagg 2-5938

DARBININKAS

NEW YORKO NAUJIENOS

Lietuvių Rašytojų Draugijos rinkimų komisija: pirm. Leonardas Andriekus, sekr. Alfonsas Šešplaukis ir narė Nelė Mazalaitė gegužės 16 patikrino ir suskaitė atsiųstus balsus. Balsavo 51 narys. Į LRD valdybą išrinkta: Mykolas Biržiška (47), Bernardas Brazdžionis (47), Bronys Raila (43), Alė Rūta (44), Juozas Tininis (40); į revizijos komisiją išrinkta: Jurgis Gliauda (44), Juozas Švaistas (46), Elena Tumienė (44); į garbės teismą: Juzė Augustaitytė - Vaičiūnienė (42), Stasys Laucius (31), Vincas Ramonas (30); kandidatais lieka Leonardas Šimutis (29), Juozas Pronckus (18). Rinkimai buvo vykdomi korespondenciniu būdu. Rinkimų terminas baigėsi gegužės 10. Šiais rinkimais dabartinė valdyba laiko savo darbą baigusi ir tuoj perduoda pareigas naujai išrinktai valdybai į Los Angeles, Calif.

Maldos Apaštalavimo Draugija gegužės 19 d. 4 val. popiet Angelų Karalienės par. salėje rengia laimėjimų vakarą. Kviečiama atsilankyti. Įėjimas — 60 centų.

Juozas Daubėnas, dramos aktorius, dėstąs American Academy of Dramatic Arts, New Yorke, su savo klasės mokiniais gegužės 16 akademijos studijų salėje pastatė keletą amerikoniškų dramų ištraukų.

Wagnerio kino teatras Brooklyne nuo birželio 13, dėl vasaros karščių uždaromas. Po atostogų, rugpiūčio 24, pradeda rudens sezoną specialia brooklyniečiams filma 'Ober, zahlen'. Vaidina Paul Hoerbiger, Hans Moser ir kt.

Maironio mokykla motinos dienos minėjimą surengė gegužės 12, šeštadienį. Buvo trumpa paskaita ir programa.

Ramiausios atostogos Coxsackie, N. Y. Kas nori pasilsėti, praleisti atostogas ar sustoti savaitgaliais, galima tai padaryti Moczyuno farmoje, kur pragyvenimas ir maistas savaitei tik 35 dol. asmeniui. Maisto produktai iš tos pačios farmos. Rašyti: Mrs. Joe Moczyunas, Box 2, North St., Coxsackie, N. Y. tel. 731-2145, Coxsackie, N. Y.

Išvyka į Washingtoną rengiama gegužės 19, šeštadienį. Autobusas išeis tuoj po mišių, kurios bus 6:15 pranciškonų koplyčioje, 680 Bushwick Ave., Washingtone bus apie 2 val. popiet. Grįžtama sekmadienio vakare. Autobuse dar yra kelios laisvos vietos. Kas norėtų pasinaudoti, prašoma tuojau kreiptis į Darbininko administraciją, 910 Willoughby Ave., Brooklyn 21, N. Y. tel. GL 5-7281, vakarais GL 5-7068.

Ieva Naujokienė, duktė Adelė ir sūnus Klemensas persikėlė į naują butą: Hauppauge, L. I. Jie buvo išvykę kelių savaičių atostogų, aplankė Puerto Rico, Aruba — Duch West Indies, St. Thomas Virgin Islands. Kelionėje sutiko malonių žmonių, aplankė įdomias vietas ir parsivežė gražius įspūdžius.

Jokūbo Stuko radijo ansamblis, vadovaujamas muz. Algirdo Kačanausko, ateinantį šeštadienį, gegužės 19, 7 val. vak. koncertuos Patersono piliečių klubo salėje, 62 Lafayette St. Bus gražių dainų ir tautinių šokių. Po programos bus šokiai grojant geram orkestrui.

Aušros Vartų parapijos šv. Rožančiaus draugija drauge su Moterų S-gos kuopa paminėjo motinos dieną gegužės 6. Už mirusias motinas buvo mišios. Visos narės, pasipuošusios gėlėmis, ėjo prie komunijos. Pusryčių metu dvasios vadas kleb. kun. J. Gurinskas pasakė gražią kalbą. Vėliau buvo pagerbta seniausia motina, kuriai buvo įteikta dovanėlė. Gardžiais pyragais pavaišino Morkūnienė. Minėjimą pravedė ilgametė šv. Rožančiaus d-jos pirmininkė Ona Jurkienė. Vėliau tautinių šokių grupės vaikučiai pasveikino savo mamytes, įteikdami po baltą gėlę ir pašokdami šokius. Džiugu, kad šių tautinių šokių grupės organizatorė Stella Kolesk su pasišventimu sutraukė tokį didelį mūsų trečios kartos jaunimo būrį, kuris turi progos praleisti laiką lietuviškoje aplinkoje, šokdamas ir dainuodamas. Vaikai savo organizatorei įteikė dovanėlę. Motinos dieną šokius pravedė mokytoja Aldona Šileikaitė, kuriai visi yra labai dėkingi. **V. R.**

Išnuomojamas vienam asmeniui, vyrui, gražus kambarys, apstatytas baldais, su apšildymu, karštu vandeniu ir kitais patogumais. Kreiptis adresu — 93-26 86 Rd., Woodhaven, N. Y., arba telefonu HI 1-1486.

Juozas Audėnas, ekonomistas, geriausiai patarnauja Mutual Funds investavimams. 252 Cleveland St., Brooklyn 8, N. Y. Tel. TA 7- 9518.

PADĖKA

Didžiai gerbiamam kun. L. Jankui už šimto dolerių auką lietuvių krikščionių demokratų veiklai paremti nuoširdžiai dėkoja

L. Kr. Dem. S-gos New Yorko skyriaus valdyba

MALONIAI KVIEČIAME ATSILANKYTI Į

"Operetės" Choro

RENGIAMĄ

VAKARĄ

gegužės mėn. 19 d., 6:30 v.v.

LAISVĖS SALĖJE

269 - 2nd Street, Elizabeth, N. J.

Programoje:

GASPARO VELIČKOS

2-jų veiksmų lyrinė komedija

"ŽYDINTIS LANKŲ VĖJAS"

Veikale dalyvauja:

1. "Operetės" choras — dirigentas muz. Mykolas Cibas;
2. New Yorko taut. šokių grupė — vad. J. Matulaitienė;
3. Brooklyno Vadintojų trupė — režis. Vit. Žukauskas.

PO VAIDINIMO ŠOKIAI, GROJANT ORKESTRUI

— VEIKS BUFETAS —

Auka $2.00 Moksleiviams ir studentams $1.00

Laukiame visų!

NAUJOSIOS ANGLIJOS baletas išpildo programą Balfo koncerte gegužės 6 So. Bostone. Nuotr. P. Plikšnio.

Šaukiamas muzikų suvažiavimas Brooklyne gegužės 20

Lietuvių katalikų religiniam kongresui rengti komitetas (pirmininkas prel. J. Balkūnas, vicepirmininkai kun. N. Pakalnis, kun. J. Aleksiūnas, sekretoria kun. V. Dabušis, kun. St. Raila) pavedė Brooklyno ir New Jersey lietuvių parapijų vargonininkam sudaryti muzikos komisiją. Šie susirinkę įgaliojo kun. Vladą Budrecką ir kun. Joną Pakalniškį sušaukti tam reikalui liet. katalikų muzikų suvažiavimą gegužės 20 d. 4 val. popiet Apreiškimo par. salėje (259 No. 5th St., Brooklyn 11, N. Y.). Suvažiavimo darbotvarkėje numatyta: muzikos komisijos valdybos rinkimai, kongreso muzikinio repertuaro parinkimas — mišios ir giesmės, chorų dalyvavimo klausimas, gaidų spausdinimo klausimas, išlaidų sąmatos sudarymas, dirigento rinkimai. Kviečiama dalyvauti visus lietuvius katalikus muzikus, chorvedžius ir vargonininkus. Nuo dalyvavimo suvažiavime priklausys religinio kongreso muzikinės dalies pasisekimas.

Lietuvių siuvėjų 54 skyriaus (Ammalgamated Clothing Workers of America) valdybos ir delegato rinkimai įvyksta gegužės 24 nuo 8 v. ryto iki 6 val. vak. unijos patalpose, 11-27 Arian Pl., Brooklyn, N. Y. Valdybą sudaro šis sąrašas: delegatas Vyt. Ubarevičius, pirm. Vytautas Lapšys, vicepirm. Petras Kadas, iždininkas sekret. George Kazakevičius, skyriaus ir vykdomosios tarybos sekr. Victor Misevičius, jungtinės tarybos nariai: Frank Kalish, Casimir Thomas ir William Rosenburg, vykdomosios tarybos narė — Bronė Spūdienė. Skyriaus nariai balsuodami turi atsinešti unijos duoklių kortelę, kuri bus paženklinta. (V. Ubarevičius).

Liet. katalikų darbininkų klubo narių susirinkimas bus Angelų Karalienės parapijos salėje gegužės 21, pirmadienio vakare, po vakarinių pamaldų.

SVEČIAS IŠ EUROPOS NEW YORKE

Iš Paryžiaus į pirmąjį pasaulinį jaunųjų krikščionių demokratų kongresą Venezueloje, inž. **Adolfas Venskus** turėjo progos susitikti su New Yorko kr. demokratais jų susirinkime gegužės 5 d. Lušių bute. Svečias, atvykęs tiesiog iš aerodromo, susirinkimą rado jau prie pabaigos, ir todėl tik prie vaišių stalo pasidalino mintimis. Inž. A. Venskus šiuo metu yra Vidurio Europos jaunųjų kr. demokratų unijos pirmininkas, labai aktyviai reiškiasi pavergtųjų tautų politinėje veikloje. Kartu su juo į Venezuelos kongresą išskrido dar dvylikos tautų delegacijos. Lietuvius be inž. A. Venskaus dar atstovaus keletas P. Amerikoj gyvenančių kr. demokratų.

New Yorko kr. dem. skyriaus susirinkime buvo išklausyta valdybos pranešimo apie veiklą, kuri praeitais metais reiškėsi eile sekmingų seminarų politinėmis temomis. Susirinkime padiskutuota šio krašto lietuvių politinio darbo galimybės ir kliūtys. Aptarta eilė aktualių temų, kurios ateinančių metų bėgyje bus išgvildentos seminarų ar kitomis formomis. Taip pat aptarti birželio 16-17 d. Clevelande įvyksiančios kr. demokratų dvimetinės konferencijos reikalai ir išrinkti į ją atstovai. Ateinantiems metams skyriaus valdybą sudaro: St. Lušys, dr. A. Škėrys ir St. Dzikas. **S. D.**

Dėkojame

A. Kničiūnas iš Millinocket, Maine, mokėdamas savo prenumeratą, prisiuntė auką dar keturioms Darbininko prenumeratoms apmokėti. Taip pat **M. Leckienė** iš Felmington, N. J., apmokėjo pernai ir šiais metais dar dviems Darbininko skaitytojams. Spaudos rėmėjams už paramą dėkoja

Darbininko administr.

Išnuomojamas nuo liepos 1 gražus 5 kambarių butas antrame aukšte gražioje Richmond Hill vietoje. Važiuoti Jamaica linija iki 111 St. Eiti pusantro bloko į Forest Park pusę. Butas yra už pusės bloko nuo Forest parko ir vienas blokas nuo katalikų Holy Child bažnyčios. Skambinti tel. HI 1-9720.

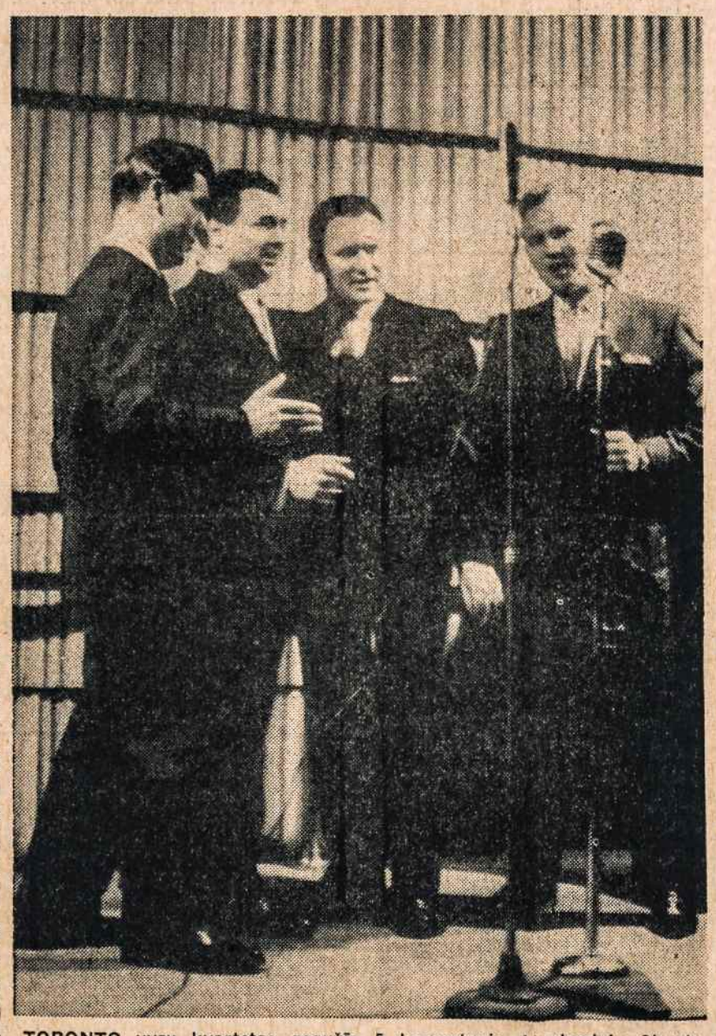

TORONTO vyrų kvartetas gegužės 5 koncertuoja Akademinio Skautų Sąjūdžio rengtame koncerte New Yorke. Nuotr. G. Peniko.

Cafe Geiger

206 East 86th Street

(tarp 2 ir 3 Ave.)

New York, N. Y.

Tel. RE 4-4428

Vedėjas: Helmut Vollmer

KASDIEN KONCERTAI nuo 4 val. popiet

Puikiausia vokiška virtuvė: pietūs-vakarienė

Užkandžiai iš nuosavos virtuvės

BOSTONO ŽINIOS

Pirmoji vaikų komunija bus gegužės 20, 9 val. ryte mišias aukos ir pamokslą pasakys prelatas Pr. Virmauskis. Popiet 2 val. bus metinė gegužės procesija. Pirmąją komuniją priėmusieji vaikučiai dalyvaus taip pat procesijoje.

Vyčių banketas bus gegužės 20 d. 5 val. popiet liet. piliečių klubo salėje. Kalbės ilgametis vyčių veikėjas Juozas Bulevičius iš New Yorko. Šiuo banketu N. Anglijos vyčiai nori pasiruošti jubilėjiniam seimui, kuris įvyks Bostone 1963 m. rugpiūčio mėn.

Amerikos legijono Stepono Dariaus posto nariai, moterys pagelbininkės ir kitų veteranų organizacijų atstovai gegužės 20, sekmadienį, 9 v. r. renkasi į Dariaus posto namus, kampas H ir Seventh St., So. Bostone. Iš ten, lydimi CYO orkestro, eis į šv. Petro lietuvių parapijos bažnyčią, kur 10 v. bus aukojamos mišios už mirusius posto narius. Po mišių — pusryčiai posto namuose.

Stepono Dariaus posto vadu išrinktas Bronius L. Kontrimas, William J. Casey ir Jonas J. Romanas — delegatais į Amerikos legijono Massachusetts valstybės seimą, kuris šiais metais bus liepos 12, 13 ir 14 Worcester, Mass. Delegatų pavaduotojais išrinkta: Edward A. Strazdas, James W. Kenty, Steponas Janeliūnas.

Lietuvos vyčių metinis banketas bus gegužės 20 Lietuvių piliečių draugijos salėje. Kalbės Juozas Boley iš New Yorko, buvęs Lietuvos vyčių centro valdybos pirmininkas.

Sodalietės gegužės 26 parapijos salėje ruošia Whist Party. Pradžia 7:30 val. vak.

CYO gegužės 23 d. 8 val. vak. liet. piliečių klubo salėje ruošia vadinamą Blitz Party. Pelnas skiriamas parapijos CYO orkestrui palaikyti.

Šv. Jurgio šventės proga du bostoniečius studentus — Romą Venckų ir Romą Bričkų — Skautų Tarybos Pirmija pakėlė į paskautininko laipsnį.

Lietuvių radijo valandos piknikas bus birželio 10 Romuvos parke Montello, Mass. Rengimo komiteto pirmininku yra William J. Casey, buvęs Stepono Dariaus posto vadas.

Vaikų diena bus gegužės 27 Nukryžiuotojo Jėzaus seserų vienuolyne Brockton, Mass. Dalyvauja lietuviškų parapijų vaikai. Šventė pradedama pamaldomis ir procesija 2 val. popiet.

Mykolas Venis susirgo ir gydosi Pratt Diagnostic ligoninėje.

Vedė. Gegužės 12 d. šv. Petro par. bažnyčioje Moterystės sakramentą priėmė Petras Kazlauskas su Geraldina Ferentaite ir Algimantas Griežė - Jurgelevičius su Emma Marija Sickenberger.

ATOSTOGOS BE RŪPESČIŲ

užtikrinta MEŠKOS viloje ir MEŠKIUKO vasarnamyje.

Adresas:

42 Beach Street

Monument Beach

Cape Cod, Mass.

Telef.: Buzzards Bay, Plaz: 9-3251

Medžių apsupta labai rami aplinka

Kambariai dideli, patogūs ir gražūs

Maistas geras, sveikas ir kas kiek nori

Pliažai arti prie Golfo srovės šildomo Atlanto

Sezono pradžia — birželio 16 dieną

Maloniai kviečiame atvykti ir būti mūsų svečiais

Kainos savaitei su pilnu išlaikymu:

Suaugusiems — $50.00,

Vaikams — $25.00

Gausioms šeimoms daroma nuolaida

15% nuolaida vasarojantiems nuo birželio 16 d. iki liepos 7 d. — Iki sezono pradžios kreiptis — S. M. Lušys, 105 Grand St., Brooklyn 11, N. Y.; Telefonas EVergreen 7-5576

MOTERŲ VIENYBĖ

maloniai kviečia visus kurie nori pasilinksminti ir prisidėti prie labdaringo, kultūrinio ir visuomeninio darbo atsilankyti į 28-tą metinį

PAVASARIO BALIŲ Šeštadienį 8 v.v. Birželio 9, 1962

MASPETHO LIETUVIŲ PILIEČIŲ KLUBE

69-63 Grand Avenue, Maspeth, N. Y.

- Gros ALGIO STAROLIO ORKESTRAS
- Programą atliks Leonas Karmazinas, Edvardas Liogys ir kiti
- Įžanga $3.50 asmeniui, įskaitant užkandžius; Šokių konteštas; Laimingo Bileto traukimas

Kvietimai į balių nesiunčiami

Stalus galima užsisakyti pas Eleną Andriušienę *VI 7-4477*

Helen Venis ..... *VI 6-8928*

ir Moterų Vienybės nares.

WILLIAM J. DRAKE — DRAGŪNAS

ADVOKATAS

84 - 14 Jamaica Ave.

Woodhaven 21, N.Y.

Tel.: HIckory 1-5220

LAIDOJIMO DIREKTORIAI

Tel. EVergreen 7-4335

STEPHEN AROMISKIS

(ARMAKAUSKAS)

Graborius-Balsamuotojas

MODERNIŠKA KOPLYČIA

423 METROPOLITAN AVE.

BROOKLYN, N. Y.

Tel. STagg 2-5043

Matthew P. Ballas

(BIELIAUSKAS)

FUNERAL HOME

M. P. BALLAS — Directorius

ALB. BALTRŪNAS - BALTON — Reikalų Vedėjas

660 GRAND STREET

BROOKLYN, N. Y.

NOTARY PUBLIC

EVergreen 8-9770

Joseph Garszva

GRABORIUS

BALSAMUOTOJAS

231 BEDFORD AVE.

Brooklyn, N. Y.

J. B. SHALINS - Šalinskas

LAIDOTUVIŲ DIREKTORIUS

84-02 JAMAICA AVE.

(prie Forest Parkway Station)

WOODHAVEN, N. Y.

Suteikiam garbingas laidotuves Koplyčios nemokamai visose miesto dalyse; veikia ventiliacija

Tel. VIrginia 7-4499

THEODORE WOLINNIN, INC.

E. JOSEPH ZEBROWSKI

Laidotuvių direktorius

MODERNIŠKA KOPLYČIA

su Air Condition

123 E. 7th St., New York 9, N.Y.

GRamercy 5-1437

VAITKUS

FUNERAL HOME

197 WEBSTER Ave.

PRANAS WAITKUS

LAIDOTUVIŲ DIREKTORIUS ir BALSAMUOTOJAS

Cambridge, Mass.

NOTARY PUBLIC

Patarnavimas dieną ir naktį

Nauja moderniška koplyčia šermenims dykai. Aptarnauja Cambridge ir Bostono kolonijas žemiausiomis kainomis. Kainos tos pačios ir į kitus miestus.

Reikale šaukite: Tel. TR 6-6434