The First and Greatest Lithuanian Daily in America
NAUJIENOS
THE LITHUANIAN DAILY NEWS
PUBLISHED BY THE LITHUANIAN NEWS PUBLISHING CO., INC.
1739 South Halsted Street, Chicago, Illinois
Telephone Roosevelt 8500
Pirmas ir Didžiausias Lietuvių Dienraštis Amerikoj

NAUJIENOS
The Lithuanian Daily News

Entered as second-class matter March 7, 1914 at the Post Office at Chicago, Ill., under the Act of March 3, 1879

The First and Greatest Lithuanian Daily in America
NAUJIENOS
THE LITHUANIAN DAILY NEWS
PUBLISHED BY THE LITHUANIAN NEWS PUBLISHING CO., INC.
1739 South Halsted Street, Chicago, Illinois
Telephone Roosevelt 8500
Pirmas ir Didžiausias Lietuvių Dienraštis Amerikoj

VOL. XV | Kaina 3c. | Chicago, Ill. Trečiadienis, Kovo-March 21 d., 1928 | 437 | No. 68

THE LIBRARY OF THE UNIVERSITY OF ILLINOIS MAR 22 1928

Sovietai neleidžia vokiečiams matyti suimtų inžinierių

Berlyno spauda bara rusus, bet pareiškia, kad del to Vokietijo savo draugingos politikos Maskvai nekeisianti

BERLYNAS, kovo 20. — Vokietijos ambasadorius Maskvoje pranešė užsienio reikalų departamentui, kad sovietų užsienio reikalų komisaras Čičerinas atmetė Vokietijos reikalavimą leisti vokiečių advokatams matytis su vokiečių inžinieriais, kurie nesenai buvo areštuoti Rusijoje tariamai del sovietų įmonių sabotažavimo, iki busią pabaigti tyrinėjimai.

Berlyno spauda, nors aštriai kritikuoja Rusus, kartu reiškia pasipiktinimo Londonu ir Paryžium del jų pastangų tą incidentą išnaudoti tikslu atšalinti Vokietiją nuo Rusijos. Deutsche Allgemeine Zeitung, pavyzdžiui, rašo:

"Tie, kur pranašauja, kad Vokietijos užsienio politikoje įvyksią atmainų, labai klysta. Trimitavimams iš Londono mes suvedžioti nesileisime. Rusija areštavo vokiečių inžinierius, taip; bet del to mes vis tik neužmirštame, kad francuzų ir britų kariuomenės laiko okupavusios Vokietijos teritoriją. Toki incidentai neatbaidys Vokietijos nuo tęsimo dabartinės savo politikos nesidėti su politinėmis Europos konsteliacijomis, atkreiptomis prieš Rusiją. Taip pat nesidės ji ir į kombinacijas, atkreiptas priešingon pusėn."

Ku-Kluxų regimentas nuginkluotas

PROVIDENCE, R. I., kovo 20. — Pulkininko Haroldo Bramano įsakymu, I-mo regimento milicininkai tapo nuginkluoti, iki bus padarytas pilnas tardymas kaltinimų, kad visi to regimento oficierai esą Ku-Klux-klaniečiai ir kad kiekvienas rekrutas, prieš priėmimą jo regimentan, verčiamas pataptį Ku-Klux-Klano nariu.

Britai gauna aukso kasyklas Panamoje

PANAMOS MIESTAS, kovo 20. —The Panama Corporation, britų koncernas su $12,-500,000 kapitalo, paėmė savo kontrolėn 5,000 hektarų (12,-350 akrų) plotus laukų, kuriuose randasi turtingiausios Panamoje aukso kasyklos, ispanų naudotos jau šešioliktame šimtmety.

J. V. Azijos laivynas plaukia į Kinus

MANILA, Filipinai, kovo 20. — Jungtinių Valstybių Azijos laivynas, su flaglaiviu Pittsburgh prieky, išplaukė iš Manilos į Kinų vandenis. Pakeliui aplankys Honkongą ir Japonijos uostus.

Keturi asmens žuvo per teatro gaisrą

SOLT, Vengrija, kovo 20.— Del gaisro viename krutamųjų paveikslų teatre, kilus panikai, keturi asmens buvo negyvai sutrypti, o keturiasdešimt penki sužeisti.

Kareiviai subadę 15 graikų katalikų kunigų

BUDAPESTAS, Vengrija, kovo 20. — Nepatvirtinti pranešimai skelbia, kad praeitą sekmadienį Targulemarėje kareiviai durtuvais subadę penkioliką graikų katalikų kunigų, vadovavusių procesijai protestui prieš naują įstatymą, kuriuo unitų sekta pastatoma antron po ortodoksų sektos vieton.

Rumanijoj bijo sukilimo prieš valdžią

Regenturai atsisakius pašalinti Bratianu kabinetą, ukininkų atstovai pasitraukė iš parlamento

BUCHARESTAS, Rumanija, kovo 20. — Del to, kad regentura atsisakė atstatyti dabartinę valdžią su premjeru Vintila Bratianu prieky, kurią opozicija laiko neteisėtą, ir paskirti nauju premjeru ukininkų partijos vadą Julių Maniu, ukininkų partijos kongreso nutarimu visi ukininkų partijos senatoriai ir atstovų buto nariai pasitraukė iš parlamento.

Regentura, kuriai buvo pristatytas kongreso nutarimas atšaukti iš parlamento savo atstovus, jei Bratianu kabinetas nebusiąs pašalintas, davė prižadėjimą "ištirti dalyką" ir, jei matysianti reikalo, paleisti parlamentą ir paskelbti naujus rinkimus, bet toks prižadėjimas ukininkų partijos vadų nepatenkino.

Politinė situacija Rumanijoj dabar labai įtempta. Bijoma sukilimo.

Susivienija dvi didžiulės telegrafo telefono kompanijos

NEW YORKAS, kovo 20. — New York World pranešimu, susijungia daiktan dvi didžiulės susisiekimo kompanijos: Mackay Postal Telegraph kompanija ir International Telephone and Telegraph kompanija, su bendru $225,000,000 kapitalu. Bendrai jos kontroliuoja 125,000 mylių kabelio, telefono ir telegrafo vielų Jungtinėse Valstybėse, Kanadoj, Meksikoj, Kuboj ir Centralinėj bei Pietų Amerikoj.

Suėmė negrą del nužudymo mokytojos

PATERSON, N. Y., kovo 20. — Policija sugavo čia Martiną Millerį, negrą, kaltinamą del nušovimo Brooklyne vienos mokytojos, Mrs. Helen Kimball, 25 metų amžiaus.

Mrs. Kimball buvo rasto savo kambary negyva. Negras Miller pirmiau buvo tų namų dženitorius, ir tą rytą, kada rado mokytoją nužudytą, viena jos kaimynė matė Millerį bėgant iš mokytojos buto.

Portugalija nori gaut $12,000,000 paskolos

LISABONAS, Portugalija, kovo 20. — Portugalijos valdžia nori gauti užsieny $12,-000,000 paskolos savo finansams sustiprinti.

ROMA, Italija, kovo 20. — Papa Pijus priėmė audiencijon maj. Warnerą ir jo žmoną, kuri yra New Yorko gubernatoriaus Smitho duktė.

[Atlantic and Pacific Photo]

San Francis tvankos, netoli Los Angeles, Cal., griuvėsiai (dešinėj pusėj), žiurint iš San Francisquito kaniono, vandeniui jau nuslugus

8 įgulos žmonės žuvo laivui sudužus

STROMNESS, Orkney Salos, kovo 20. — Praeitą naktį sudužo į povandenines uolas žvejų laivas Lord Davenport ir aštuoni jo įgulos žmonių prigėrė.

Šeši kiti įgulos nariai buvo pakraščių sargybos laivo išgelbėti.

Maskva siulanti Čangui paskolą

Bet už tai reikalaujanti, kad Pekino diktatorius pripažintų sovietų Rusiją

TOKIO, Japonija, kovo 20.— Tokio spauda praneša, kad Maskva siulanti Pekino diktatoriui, maršalui Čang Tsolinui, 10 milionų jenų [apie 5 milionus dolerių] paskolos, bet už tai reikalauja, kad šiaurės Kinai pripažintų sovietų Rusiją.

Kantonui nutraukus santykius su sovietais, o šiaurinei Mandžurijai vis labiau slystant iš rusų kontrolės, Maskva daro paskutinių pastangų išlaikyti savo koją Kinuose.

Karišķėse japonų sferose manoma, kad maršalas Čang Tsolinas busiąs dar šią vasarą nuverstas ir kad Pekinas pateksiąs į kitas rankas. Čangas nujaučiąs dalykų padėtį, ir todel veikiausiai priimsiąs Rusijos pagalbą, juo kad pagalbos iš Japonijos jis nebegalįs tikėtis.

Lindbergh gavo $25,000 ir Wilsono medalį

NEW YORKAS, kovo 20.— Pulk. Charles A. Lindbergh, garsus Atlanto skridikas, gavo Woodrow Wilson'o medalį ir $25,000 pinigais už savo nuopelnus tarptautinio draugingumo sustiprinime.

BANKININKAS NUSIŠOVĖ

SHELBYVILLE, Ill., kovo 20. — Savo namuose nusišovė Ora Walker, 56 metų, Shelby County State banko pirmininkas. Priežastis nusižudymo nežinoma.

Jurių teismas britų laivyno maištininkams

LONDONAS, kovo 20. — W. C. Bridgeman, pirmas admiraltijos lordas, pranešė atstovų bute, kad, ryšy su įvykusiu karo laive Royal Oak incidentu, admiralitija įsakius laikyti jurių teismą Gibraltare.

Ryšy su laivyno oficierų maištu Royal Oak karo laive, trys aukšti laivyno oficierai, jų tarpe vienas kontradmirolas, buvo suspenduoti.

Smarkios sniego audros Kaukazijoje; 4 žmonės žuvo

MASKVA, kovo 20. — Praneša, kad per pastaras dvi dienas Kaukazo srity siautusios smarkios sniego audros, per kurias atsitikę ir nelaimių. Netoli nuo Alariatinsko per audras žuvę keturi žmonės ir daug galvijų.

Laivyno aviacijos instruktorius žuvo

PENSACOLA, Fla., kovo 20. — Leit. John Lenhare, laivyno aviacijos instruktorius, prigėrė, jo hidroplano pontonui pratrukus ir lėktuvui nugrimzdus kelias pėdas vandenin. Aviacijos mokiniui C. White'ui pavyko, nors su dideliu vargu, išsigelbėti.

BRAWLEY, Cal., kovo 20.— Šį rytą čia buvo jaustas žemės drebėjimas.

ORAS

Chicagai ir apielinkei federalinis oro biuras šiai dienai pranašauja:

Bendrai gražu ir truputį šilčiau; vidutinis pietų ir pietų vakarų vėjas.

Vakar temperaturos buvo tarp 31° ir 39° F.

Šiandie saulė teka 5:53, leidžiasi 6:02. Mėnuo teka 6:11 ryto.

Coolidge prašo pinigų dirižabliams

WASHINGTONAS, kovo 20. — Prezidentas Coolidge prašo kongresą paskirti $1,800,000 dviem milžiniškiem dirižabliam laivynui pradėti statyti.

Abu tuodu dirižabliu pastatyti pareis viso 8 milionai dolerių.

Kova su maištininkais Meksikoje

Susikirtime su federaline kariuomene nukauta 20 maištininkų

MEKSIKOS MIESTAS, kovo 20. — Iš Guadalajaros praneša, kad Ameca distrikte įvykęs susikirtimas tarp federalinės kariuomenės dalies ir 300 maištininkų burio, bandžiusio paimti vieną miestelį. Maištininkai buvo sumušti ir priversti bėgti, palikę dvidešimt nukautų. Du federaliniai kareiviai buvo sužeisti.

Nusižudė artimas prezidento Hardingo draugas

NEW YORKAS, kovo 20. — Savo ofise Fifth ave. šiandie nusišovė maj. H. J. Harding, artimas prezidento Hardingo šeimos draugas. Prieš dvejetą mėnesių nusižudė jo žmona.

Farmų kooperatyvų rėmimo bilius

WASHINGTONAS, kovo 20 — Atstovų buto agrikulturos komisija šiandie 18 balsų prieš 8 priėmė vadinamą McNary Haugen farmerių rėmimo bilių su equalization fee principą.

Tuo bilium autorizuojama paskirti 400 milionų dolerių, kurių 375 milionai eitų farmerių kooperatyvų paskoloms, o 25 milionai — kooperatyvų įstaigoms įtaisyti.

$35,000 pieninės gaisras

IVESDALE, Ill., kovo 20. — Gaisras sunaikino čia pieno perdirbimo įstaigą, padaręs 35,000 nuostolių.

"Zinovjevo laiško" byla britų parlamente

LONDONAS, kovo 20. —Atstovų butas 326 balsais prieš 132 atmetė darbiečių įnešimą, kad butų pamatingai ištirta istoringo "Zinovjevo laiško" byla, — laiško, kuris buvo paskelbtas 1924 metais ir kuris buvo darbiečių valdžios griuvimo priežastimi.

Ramsay MacDonald, Darbo partijos vadas ir buvęs premjeras, pareiškė, kad, nežiurint konservatorių nenoro, Darbo partija nemananti to laiško bylą palikti taip, kaip yra. Teisybė galų gale turėsianti but, ir busianti, susekta.

"Neskęstama" valtim plaukia iš Anglijos į Ameriką

LONDONAS, kovo 20. — Senas išradėjas Schuttevear, 68 metų amžiaus, ir trys jo draugai Schuttevaero išrasta "neskęstama" valtim išplaukė keionėn iš Londono į New Yorką. Jie plaukia į Gravesendą, iš ten į Plymouthą, iš ten į Azorus, o jau iš ten per vandenyną plauks tiesiai į New Yorką.

MOTERIŠKĖ PASMERKTA PAKARTI UŽ ŽMOGŽUDYBĘ

TUCSON, Ariz., kovo 20. — Moteriškė Eva Dugan, kuri buvo kaltinama del nužudymo vieno farmerio, A. Mathis'o, teismo tapo pasmerkta mirties bausmei. Ji bus pakarta valstijos kalėjime birželio 1 dieną. Prašymas byla iš naujo tardyti buvo atmestas.

Balfour serga

LONDONAS, kovo 20. — Daily Express pranešimu sunkiai susirgęs žinomas britų politikas, lordas Balfour, tarybos pirmininkas ir buvęs premjeras.

SAN ANTONIO, Tex., kovo 20. — Jo aeroplanui atsimušus į telefono tsulpą, užsimušė kariuomenės aviatorius leit. Wm. Williams.

Lenkų-Vokiečių derybos del prekybos sutarties nutruko

Varšavą atsisako leisti vokiečių ukininkams apsigyventi Lenkų žemėje arti Vokietijos sienos

BERLYNAS, kovo 20. —Prekybos derybos tarp Vokietijos ir Lenkijos nutruko, kadangi lenkai atsisakė keisti punktą, kuriuo užginama ukininkams vokiečiams turėti ukius netoli nuo sienos. Vossische Zeitung del to sako:

"Lenkų nutarimas rodo, kad Varšavos karo ministerija ir šovinistinės sferos, kurios visados dreba iš baimės prieš Vokietiją, pačmė viršų ant taikingos užsienio reikalų ministerio Zaleskio politikos."

J. V. aviatoriai bombardavo Nikaraguos sukilėlius

MANAGUA, Nikaragua, kovo 20. — Jungtinių Valstybių laivyno aviatoriai vakar bombardavo generolo Sandino maištininkų burį, kurį jie užtiko netoli nuo Murra, apie trisdešimt mylių į žiemius nuo El Chipote, palei Honduraso sieną. Keli maištininkai buvo užmušti ir sužeisti. Taipjau sužeistas vienas aviatorius, kurio aeroplanas buvo maištininkų kulipkų kliudytas.

Fašistai išmetė vyskupą iš bažnyčios

VIENA, Austrija, kovo 20.— Praeitą sekmadienį Triesto italų fašistai slovenų Šv. Antano bažnyčioje puolė vyskupą Chasigą del to, kad jis skaitė papos encikliką slovenų kalba, o ne italų, kaip kad reikalavo fašistai. Negalėdami priversti jį skaityt itališkai, fašistai suėmė vyskupą ir išstumė laukan iš bažnyčios.

Kiniečių riaušės imigrantų Angel Island stoty

SAN FRANCISCO, Cal., kovo 20. — Angel Island imigrantų stoty 125 imigrantai kiniečiai pakėlė riaušes, per kurias buvo skaudžiai sužeista imigrančių matrona, Mrs. Mary Green.

Riaušės buvo pagaliau patremptos ir saloj pastatyta stipri sargyba.

[Imigrantai riaušių be reikalo nekėlė, bet žinių agentura nutyli, kas davė riaušėms priežasties.]

"Naujienų" Kontestas Eina

Virš šimtas "Naujienų" kontestantų veikia po įvairias Amerikos lietuvių kolonijas musų dienraščio labui. "Naujienos" ragina visus savo skaitytojus paremti kontesto darbuotojus, kad jiems darbas sektųsi — už įdėtą savo triusą laimėti kuodidžiausias dovanas.

KORESPONDENCIJOS

Kenosha, Wis.

Bolševikų prakalbos

Kovo 4 d. vietos bolševikai, pasivadinę priešfašistiniu komitetu, buvo surengę prakalbas. Kalbėjo J. Gasiunas iš Chicagos. Prakalbos buvo surengtos, kad darodyti, koks skirtumas tarp bolševizmo ir fašizmo. Pradėdamas savo kalbą, kalbėtojas pasakė, kad, girdi, tik aklas negali matyti skirtumo tarp bolševizmo ir fašizmo. Bolševikų vėliava, sako, yra raudona, o fašistų juoda. Puikus faktas. Tur but tik toks skirtumas ir tėra. Paskui pradėjo daryti palyginimus tarp Rusijos ir Italijos. Fašistų valdomoj Italijoj ir kitose kapitalistinėse šalyse, sako, policija ir kariuomenė yra užlaikoma tam, kad su ginklų pagelba slopinti darbininkų judėjimą ir svetimas mintis ir idejas. O Rusijoj, girdi, kariuomenė yra laikoma del platinimo apšvietos. Kur kaimuose yra daug nemokančių skaityti ir rašyti, ten, sako yra pasiunčiamas burys kariuomenės ir žiurėk, tuoj visas kaimas ir paliko apšviestas. Puiku, ar ne?

Keliatas buvusiųjų prakalbose jų pasekėjų plojo iš džiaugsmo išgirdę tą nesąmonę, manydami, kad ir iš tikrųjų taip yra. Visi gerai žino, kam yra laikoma policija ir kariuomenė fašistų valdomoj Italijoj, bet ne kam kitam yra laikoma ir bolševikų čeka ir kariuomenė.

Kaip Mussoliniui yra reikalinga policija ir kariuomenė palaikymui fašizmo, taip Rusijos bolševikams yra reikalinga čeka ir kariuomenė, kad palaikyti saujalės žmonių diktaturą, pasitvėrusių valdžią į savo rankas. Kaip Italijoj, taip ir Rusijoj kariuomenė yra laikoma, tam, kad darbininkai negalėtų nė užsiminti apie pagerinimą savo buvio, apart tik tiek, kiek jiems leidžia jų valdonai. Tegul Rusijos darbininkai pamėgintų išeiti į streiką, tai Rusijos bolševikų čeka ir kariuomenė juos taip apšviestų, kad ir Mussolini galėtų iš to pasimokinti.

Toliaus, sako tas kalbėtojas, Italijoj nėra laisvės žodžio nei spaudos; svetimos mintys ir idejos yra persekiojamos, jokios kitos organizacijos negali viešai gyvuoti,apart fašistų. O Rusijoj ar yra laisvė žodžio ir spaudos? Ar Rusijoj išeina kokie nors kitoki laikraščiai, apart tap vadinamų "kazionų", bolševikų išleidžiamų laikraščių? Tegul bent kuris Rusijos darbininkas pamėgina viešai ką nors pasakyti prieš Staliną, Bucharina ar kitą kurį nors bolševikišką diktatorių, tai pamatytų, kaip jis butų apšviestas. Ar Rusijos bolševikai leidžia darbininkams organizuotis viešai į politines partijas ir unijas, apart bolševikų partiją ir jų kontroliuojamą kazioną uniją? Tiek pat, kiek ir Mussolini. Paskui, sako fašistai uždraudė balsavimą visiems, kurie neturi nuosavybės, o Rusijos darbininkai gali balsuoti tik už tą, už ką liepia bolševikai. O antras dalykas, kam čia bolševikams labai verkti apie balsavimus ir parlamentarines teises, juk nesenai jie tą viską buvo prakeikę kaip buržujų išmislą, o Mussolini dabar tik seka jų pėdomis. Kaip Italijos darbininkai neišrinko balsavimu Mussolinio, taip Rusijos darbininkai neturėjo progos išrinkti sau Stalino ir kitų savo diktatorių. Toliau, girdi, pasižiurėkite į kalėjimus; Rusijoj, sako, ne tokie kalėjimai, kaip kapitalistų valdomose šalyse. Kapitalistų valdomose šalyse kalėjimai, sako, yra užlaikomi tam, kad į juos sodinti darbininkus, o Rusijoj į kalėjimus, girdi, sodina tik kapitalistus ir kontrevoliucionierius. Labai puiku. Bet iš kur gi Rusijoj tie kapitalistai atsirado? Juk bolševikai senai giriasi, kad Rusijoj jokių kapitalistų nėra.

Rusijoj Sibiras ir kalėjimai pilni ne kokių ten kapitalistų, bet vargšų darbininkų, kurie išdrįso kuom nors prasitarti prieš komisarų diktaturą. Bolševikai savo kalėjimuose ir ištrėmime laiko daug tų pačių žmonių, tų kovotojų už laisvę, kurie ir prie caro valdžios buvo pudomi kalėjimuose. Kaip fašistų, taip ir bolševikų diktaturos nepakenčia nė laisvų minčių, nė laisvų idejų, nė laisvės žodžio; kur yra laisvė, ten negali but diktatura. Ir bolševizmas nuo fašizmo skiriasi turbut tik vėliavų spalvose. Ir tas kalbėtojas vietoj prirodyti skirtumą tarp bolševizmo ir fašizmo dar labiau parodė jų vienodumą. Žinoma, kaip paprastai esti pas bolševikus, visa ta jo kalba buvo papuošta pludimais ir niekinimais kitaip mąstančių žmonių. Po prakalbų buvo leista duoti klausimai, ant kurių tas kalbėtojas daugiausia atsakė pasikoliojimais. Visi durni, visi žiopli. Nekuriuos klausėjus tiesiog ypatiškai iškoliojo, o užpakaly sėdinčios bolševikiškos davatkos iš džiaugsmo katutes plojo.—**Tas pats.**

Montello, Mass.

Kovo 4 d. sučjo metai nuo įsteigimo Lietuvių Metodistų E. Žinyčios.

Virš minėtą dieną programas buvo extra gerai priruoštas. Geras tuo, kad žinyčios valdyba užkvietė adv. F. J. Bagočių iš Bostono, kad suteiktų pamoką tai dienai, ką adv. Bagočius mielai priėmė.

Adv. Bagočius kalbėjo temoje Religija ir mes, perbėgdamas trumpai tikybinių sektų skirtumus ir jų vertybę. Paprastai jaunimas mažai kreipia atidą į kalbėtojus, bet kuomet adv. Bagočius pradėjo savo kalbą, visi klausėsi išsižiojęs ką gerb. kalbėtojas pasakys ir tankiai įtraukė susirinkimą iki juoko, o jau vaikus iki karštam kvatojimui.

Adv. Bagočius baigdamas savo kalbą pareiškė norą atsilankyti ir ateity su pamoka ir pageidavo, kad tokios žinyčios steigtųsi po visa lietuvių kolonijas Amerikoj ir pasiektų pačią Lietuvą.

Lietuvoje jau randasi keletas metodistų E. Žinyčių ir išleidžia laikraštuką lietuvių kalba Biržuose, vardu—"Krikščionystės Sargas".

Apart adv. Bagočiaus kalbėji distrikto superintendentas metodistų sektos Dr. E. E. Wells, kuris kvietė lietuvius dėties be baimės prie šios demokratiškos įstaigos ir ragino žinyčios narius rupinties, kad nariai ir jų šeimynos butų aprupintos darbais, o jaunimas mokslu.

Trečias kalbėjo So. Bostono žinyčios vadas B. F. Kubilius, ragindamas suprasti skirtumą metodistų sektos nuo rymiečių.

P-lė Sofija Vaitkus ir p-lė Dule Vinkšnaitis sudainavo porą duetų.

Po pamokai buvo vakarieiė, kurią buvo pagaminę Ant. Densmonas ir p. F. Alusevičienė.

Vakaro pirmininku buvo A. Kasperis.

Po skaniai vakarienei p-lė Sofija Vaitkus sudainavo porą dainelių. P-lė Sofija Vaitkus, tai montelliečių žvaigždė, kuri atėmė tą garbę nuo p-nios Varonikos Putvinskaitės-Belkus. Tuo tarpu p. Belkus auklėja naują dainininkę ir parengimuose nedalyvauja.

Pirmininkui pakvietus, kalbėjo YMCA. sekretorius p. John F. Lang, profesorius Bostono universiteto Dr. A. F. Reimer ir vietines žinyčios vadas kun. Petras Palšis.

Nesenai buvo tarptautiškas koncertas po vadovyste Cosmopolitan kliubo. Lietuvius atstovavo Lietuvių metodistų ministeris P. Palšis, p-lė Mary Miltėnas ir p-lė Sofija Vaitkus. Kun. Palšis nors da jaunas, mokslus lankęs Amerikoj, bet puikiai nupiešė Lietuvos istoriją. Amerikiečiai labai karštai priima kun. P. Palšį ir kviečia jį netik į viešus parengimus, bet ir privačiai. Mat kun. Palšis yra mandagus ir teisingas, niekuomet neišsitars tą, kas butų ne vietoj.

Devynios tautos dalyvavo šiame koncerte.—**Montelietis.**

New York, N. Y.

PROTOKOLAS

Lietuvių Studentų Draugijos Amerikoje Pildomojo Komiteto, buvusio kovo 7 d. sekretorės Albertos B. Strimaičiutės namuose, 8932—97th Str., Woodhave, N. Y.

Posėdį atidarė prezidentas p. W. Dragunas 7 v. v. Dalyvauja pre. W. Dragunas, vice-prez. K. Mankus, sekr. A. B. Strimaičiutė, iždininkė M. Paulioniutė, susinešimų sekr. K. Jurgėla.

Sumanymai, koki buvo padaryti praeitame susirinkime, buvo peršvarstyti. Surengimas vakaro pagerbimui studentų baigiančių kolegijų mokslus šį ateinantį birželio mėnesį liko atidėtas galutinam kito susirinkimo nutarimui. Prezidentas p. K. Jurgėla paskyrė p-lę M. Paulioniutę pirmininke svečių priėmimo komisijos, bet svarbių priežasčių deliai p-lė Paulioniutė nepriėmė šios pareigos, tat paliko sekančiam susirinkimui išrinkti kitą ypatą į komisijos pirmininkus.

Buvo svarstyta surengimas vardu Lietuvių Studentų Draugijos lietuviško vakaro su šokiais, dainomis ir užkandžiais. Pasitikim, kad musų lietuviai menininkai nebeatsisakys pagelbėti išpildyti programą lietuviškų dainų ir lietuviškų tautiškų šokių. Kuomet pas mus kila sumanymas surengti pirmu kartu tokį vakarą, tai meldžiam gerbiamų lietuvių paduoti mums savo prityrimus ir sumanymus; parašykite mums savo patarimus už ką mes busime neapsakomai dėkingi. Rašant mums reikia adresuoti sekančiai: L.S.A.A. 500 Riverside Drive, New York City, N. Y.

Prezidentas paskyrė vedėjus Centralinio Biuro, p.p. Antanavičių ir Mažeiką, kurių pareigos bus informuoti lietuvių spaudą su tikslu supažindinti visus lietuvius su darbuote L.S.D.A. kad atkreipti lietuvių domę ir sužinoti kur randasi lietuvių studentų draugijos, kad greičiau butų galima sueiti į pažintį ir susivienyti, ir sekmingiau darbuotis labui studentų ir labui čia, Amerikoje, gimusio jaunimo, kartu labui Lietuvos.

Pirmiau buvo padarytas nutarimas stengtis įvesti lietuvių kalbos ir literaturos kursus kokiame nors vietiniame universitete; Columbijos universiteto studentai tuo jau rupinasi ir mano, kad trumpoje ateityje bus galima atidaryti toki kursai prie Columbia.

Buvo apkalbėta, kad yra reikalingas tam tikras Informacijų biuras, kuris davinėtų visokias informacijas kas link Lietuvos ir lietuvių. Po apkalbėjimui buvo šis klausimas atidėtas prie neužbaigtų reikalų kitam susirinkimui.

Prezidentas pastebi, kad mums reikalinga pasirupinti gauti daugiau naujų narių. Apkalbėta budai kaip butų galima atsiekti pageidaujamas tikslas. Nutarta stengtis susižinoti su kitoms lietuvių studentų organizacijoms ir palaikyti su jomis tamprius kontakto ryšius, kaip Amerikoje, taip ir Europoje ir abelnai Lietuvoje.

Dienotvarkei išsibaigus posėdis buvo uždarytas 9 v. v. vakare.

—**Alberta B. Strimaičiutė,**
L.S.D.A. Sekr.

St. Louis, Mo.

Tarp kitko SLA. 336 jaunuolių kuopa 1 dieną balandžio rengia viešą susirinkimą Crunden Branch Library Auditorium. Minimam susirinkime bus aiškinama Susivienijimo tikslai ir abelnai kokia nauda yra lietuviams darbininkams iš prigulėjimo prie Susivienijimo. Taipgi bus programas, kurio dalį išpildys jaunuoliai, kurie jau laikas tam atgal pradėjo rengtis prie perstatymo veikaliuko komedijos "The Forgetful Husband or a Paper Wedding", parašytą Chas Neveis Holmes. Veikalukas savaimi yra gana juokingas ir vaizduoja Leap Year. — **Kl.**

So. Omaha, Nebr.

Omahos lietuviai dabar mąstome delko taip atsitiko, kad garsusis Žvaigždės kliubas taip negarbingai mirė, niekam nepasakęs ir "gud bai". Žvaigždės kliubas turėjo labai "garbingą" tikslą. Prie jo negalėjo priklausyti daugiau kaip 12 šeimynų, nes metai turi 12 mėnesių. Kas mėnesį viena iš šeimynų, paeiliui, turėjo surengti "pokilį", kuriame galėjo dalyvauti tik kliubo nariai. O pokiliuose šiais laikais, žinoma, visko atsitinka.

Dabar iš to negarbingo kliubo griuvėsių susitvėrė kitas gal dar negarbingesnis kunas be dušios — kozirninkai. Tas kliubas vietos lietuviams yra padaręs nemažai žalos.

Proletaras.

Winnipeg, Man., Kanadoj

Vieša padėka visiems winnipegiečiams

Ačiuojame Winnipego Lietuvių Darbininkų Pašalpos dr-jos valdybai ir nariams už taip rupestingą pasidarbavią aukų rinkime ir palaidojimą mano nelaimingos dukrelės ir musų mylimos sesutės Olgos Kvederaitės. Taipgi ačiuojame viešai ir visiems dalyvavusiems laidotuvėse, kurios įvyko lapkričio 7 d., Winnipege.

Reiškiame musų širdingą padėką visiems, kurie atsinešė su draugiškumu ir simpatija link musų Olgos gyvai bunant ir numirusiai. Bet daugiausia dėkavojame pp. P. Blusiams, prie kurių paskutinių laiku ji gyveno, už jų rupestingą prijautimą laike jos ligos.

Winnipegiečiai, malonėkite priimti musų širdingą padėką už taip puikų pasiaukavimą del vienos svetimos mergaitės, kuri buvo taipgi atvažiavusi čionai laimės ieškoti, kaip ir visi... Bet rado tik šaltą kapą svetimoj šalelėj.

Taipgi dėkavojame už taip gražų paminklą ant kapo, kuris tapo draugų pastatytas jos atminčiai. Malonųs draugai neturime tiek žodžių išreiškimui musų padėkos, už jusų prijautimą ir sompatiją. Todel priimkite šiuos kelis nuoširdžius žodžius, kaipo giliausią širdies padėką nuo musų.

Liekame nuliudusios

Motina ir sesutės.

Tel. Boulevard 0214
Plumbing, Heating
Kaipo lietuvis, lietuviams visados patarnauju kuogeriausiai
M. YUŠKA & CO.
4604 So. Paulina St., Chicago, Ill

TIK PER 10 DIENŲ

Kainos sumažintos ant aukštos rųšies pianų, phonografų, radios

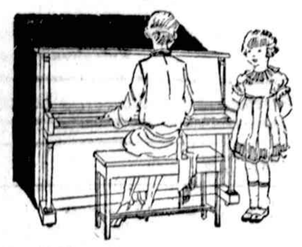

Grojiklis pianas, kaip ant paveikslo. Riešuto medžio, su visu įrengimu už $219.
Baldwin Hamilton grojiklis pianas, vertės $750, už $185.
Stark pianas už $175.
Hartford grojiklis Walnut, vertės $800, už $395

Atwater Kent Radio Model 37 A C. elektrikinis, už $88.
Freshman 6 tubų A C. elektrikinis, už $98
Radiola 16 už $69
Crosley A C elektrikinis už$72.

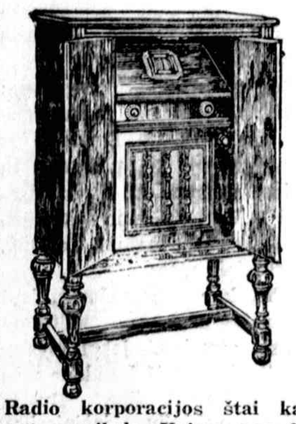

Radio korporacijos štai kaip ant paveikslo. Kainos nuo $69 iki $895. Radiola 17 už $130. Columbia — Victor — Senora— Brunswick Ortophonic Victrolas už pusę kainos.
Autorizuoti dealeriai Spartan, Radiolas, Brunswick, Freshman, Atwater Kent, Howard, Senora. — Lengvi išmokėjimai. Senus setuș sutaisom arba išmainom ant naujų ir garantuojam.
Didžiausia Muzikos, Pianų ir Radio Krautuvė

Jos. F. Budrik (Inc.)
3417-21 So. Halsted St.
CHICAGO
Tel. Boulevard 4705

Jei jųs rukote del malonumo

—tuomet Camels yra padaryti del jusų. Švelnųs, malonųs, kvepianti —tai pasaulis malonumo rukyme.

Camels

Šiandie, kaip ir daugelį metų, Camels vadovauja bilionais ir vis nuolat auga.

© 1928, R. J. Reynolds Tobacco Company, Winston-Salem, N. C.

ATĖJO **"Kulturos"** No. 2. Galima gauti "Naujienose". Kaina 45c.

GYVENIMAS
Mėnesinis Žurnalas
900 W. 52nd Street
CHICAGO

GYVENIMAS kovo mėnesio DIDESNIS ir papuoštas 8 gražiais PAVEIKSLAIS. Įsigykit GYVENIMĄ — jis jums patiks.

Prenumerata metams $2
Pusei metų $1
Kopija 20c

UŽSISAKYKITE MADŲ KNYGĄ

25c į metus

Madų knyga Rudens, Žiemos ir Vasaros madų, 3 knygas per metus tik už

25 centus

Žinokite kaip ir ką Moteris dėvi, idant jusų rubai visados butų madoj. Užsakymus siųskite

NAUJIENOS
1739 S. Halsted St. Chicago, Ill.
Petternų Skyrius

Naujienu Kontestas

Kontesto Vedėjas Julius Mickevičius

Kontesto Honoratų Komisija:	Kontesto Numeratorius:
Dr. K. Kliauga, Ona Biežienė, Jonas Degutis.	Antanas Ripkevičius. Kontesto Vigilijus: Marė Kemešienė.
Kontesto Pradžia Sausio 16, 1928	Kontesto Baiga Balandžio 30, 1928

P-nia Anna Dekshus

P-nia Anna Matulienė

P-nia Anna Kasper

P-nia Izabelė Sakalauskienė

Keturios ponios, skirtingų miestų "Naujienų" kontestantės, žymios savo kolonijų darbuotojos ir sekmingos kintestantės. P-ia A. Dekshus atstovauja Racine, p-ia A. Kasper — Kenosha, p-ia A. Matulienė — East Chicago ir p-ia I. Sakalauskienė — dalį tos Chicagos, kuri vadinasi Marquette. Jos visos keturios yra 7-to laipsnio kontestantės, visos veik lygiai stovi savo balsais ir joms visoms lygia proga progresuoti į aukštesnius laipsnius. Bet yra klausimas, kuri iš šitų ponių pasieks aukštesnį laipsnį, gaus daugiau balsų? Kuri iš jų keturių pelnys stambesnį kreditą savo kolonijos garbei? Kuri? Neabejotina, kad ne vien šitų keturių kolonijų lietuviai lauks pasekmių kovos su nekantrumu, bet bus nemažiau žingeidu matyti ir kitų kolonijų lietuviems, kuri iš šitų keturių gabių kontestančių laimės suprimacijos vainiką. Laike sekamų šešių savaičių teks mums buti žingeidžioji publika — sekti rezultatus iš kontesto kovos lauko, ypačiai mums bus žingeidu sekti suprimacijų kovas, kurios eis tarp motriškosios lyties.

Atsišaukimas į armiją

Rašo **Dr. A. Montvidas**

Aš nesu advokatas ir nežinau, ar įstatymai leidžia uždaryti kalėjiman žmogų, kuris neskaito ne vieno gero visuomeniško laikraščio. Jeigu iki šiol nėra tokio įstatymo, kongresas turėtų išleisti jį ir pavesti armijai įkunyti jį. Sakau armijai, nes joje tarnauja teisingesni, darbštesni ir išmintingesni žmonės, negu policijoj arba prohibicijos departamente.

Aš kreipiuose į Naujienų kontestantų armiją, kad nuo šiandien jie nepraleistų ne vieno lietuvio neužprenumeravę jam Naujienų. Kontestantai neleiskime niekam išsisukinėti, meluoti, veidmainiauti! Pinigų laikraščio prenumeratai turi visi. Išsisukinėja tankiausiai šykštuoliai, kurie turi namus, automobilius, tukstančius banke. Jie skundžiasi, kad laikai prasti, biznis neina, nedarbas siaučia, reikės morgečius atnaujinti ir t.t. Niekas nekaltas,, kad žmogus prisiperka daug daiktų. Pas mane irgi neretai atsilanko ligoniai, kurie turi namus už 30, 50 ir 100 tukstančių ir prašosi, kad aš už savo patarnavimą nieko neimčiau arba tik elgėtišką atlyginimą, nes jie turi procentus ir taksus už namus mokėti. Ar daug namų aš turiu, jie neklausia. Neturtingi žmonės paprastai nesiskundžia neturį pinigų: jie visiems už viską apmoka ir da save neretai pavaišina. Šykštuoliai net ir save skriaudžia. Teatrų ir koncertų nelanko, laikraščių ir knygų neskaito, neruko ir negeria ne todel, kad nenorėtų ir neištesėtų, o kad pinigų gaila. Tuli net visokias ligas nešioja, landžioja po neapmokamas įstaigas, dejuoja, skundžiasi, susirietę valkiojasi, bet nesigydo, nes reikia dešimtąjį tukstantį užbaigt į banką padėjus. Šitokių lietuvių su tukstančiais , namais ir kitokiu turtu pilna Chicago ir Amerika. Ir jie nori pirmenybės: kad sueigoj visi juos pažintų, kad parengime geriausioj vietoj juos pasodintų, kad laikraščiai apie juos ir jų vaikus šį ar tą praneštų. Naujienos nepavydi kredito ne vienam. Už gerus darbus ir pasisekimus jos pagiria visus, neskiriant į sektas ir partijas. Jos yra visų lietuvių laikraštis, todel visi lietuviai privalo jas ir skaityti. Darbininkų reikalus jos gina ir moka ginti; darbininkus jos mokina sveikai protauti ir nekaulija aukų iš jų. Už durnavojimą ir neprotingus išsišokimus jos kritikuoja ir organizacijas ir asmenis. Visi kiti Amerikos lietuvių dienraščiai yra vienpusiški, davatkiški, pilni melo, šmeižto ir paniekos prieš visas organizacijas ir asmenis, kurie į jų dudą nepučia.

Kontestantai, Naujienas reikia užprenumeruoti kiekvienam lietuviui, jeigu tik jis moka skaityti ir nėra beprotis. Nemokantiems ir bepročiams labai tinka pora ar trejeta kitų laikraščių, kurie, tikiuos, į šį mano straipsnį atsilieps. Padidinkime Naujienų skaitytojų armiją! Ji dabar jau milžiniška, bet iš patyrimo kiekvienas žinome, kad kas skaito Naujienas, tas išmoksta plačiau protauti, darosi sukalbamas, tampa kulturingesnis, darbštesnis, švaresnis kalboj ir elgėsyj, pažangesnis. Juo daugiau šitokių žmonių, tuo lengviau ir greičiau galima bus ko gero tautai atsiekti, tuo maloniau pasaulyj gyventi. Kitokios rųšies žmones armija turėtų patvarkyti, nes jie pavojingi sau ir kitiems.

PAVASARIO LIGOS

Pavasaris prasideda kovo 21. Bet karalius Šaltis nenori savo sosto užleisti ir jis vis paleidžia savo šiurpų vėją, miglas ir šalnas. Jusų viduriai privalo but pilnoj tvarkoj, jei norit atsilaikyti prieš įvairias pavasario ligas. Trinerio Kartusis Vynas yra vaistas, kurį jus privalote vartoti. Visose aptiekose. Rašyk Jos. Triner Co., 1333 S. Ashland Ave., Chicago, Ill. ir gausi SEMPELĮ DYKAI. Indėk 10c. pašto lėšoms.

Nemokamo sempelio kuponas

Vardas .....
Gatvė .....
Miestas .....

SIUSKIT PER
NAUJIENAS
PINIGUS LIETUVON
To prašo Lietuvos žmonės ir taip pataria Lietuvos bankai

CICERO, DETROITAS IR WESTVILLE

"Naujieniečiuose" eina daug kalbų ir spėliojimų apie Cicero, Detroito ir Westvillės kontestantus. Mat, praeitų metų šitų miestų kontestantai pasiekė aukštuosius laipsnius, o Cicero kontestantas Lukoševičius net prie pirmo laipsnio prisirito. Šiame "Naujienų" konteste p. Lukoševičius irgi darbuojasi vidutiniškai gerai, bent pastaruoju laiku, bet ar jam pasiseks šiuo sykiu pasiekti kad ir 4-tą laipsnį, tai dar klausimas.

Iki šiam laikui negeriau yra ir su Westvillės kontestantu T. Luku. Praeitų metų konteste veikė p. Joe Norkus; jis laužė pirmuosius Westvillės ledus, bet parodė energijos, pasiryžimo savo darbe, pertat pasiekė 5-tą laipsnį. Ar dabartinis musų kontestantas p. Lukas įstengs prisiirti laipsnį 5-tą, dar yra rimtas ateities klausimas. Kai kurie draugai abejoja, kad kontestantas p. Lukas galėtų turėti tiek daug pasisekimo, kiek kad turėjo praeitų metų kontestantas Norkus. Sunku iš kalno buti pranašais. Prie galo kontesto dar kontestantas Lukas turi progos pasirodyti ką jis, kaipo Westvillės kontestantas, gali.

Su Detroitu dar kolei kas irgi misterija. Praeitų metų kontestantas St. Girštautas pasiekė 4-tą laipsnį, bet šių metų kontestantas J. Overaitis, kuris yra pripažintas vienas iš Detroito veikliųjų darbuotojų, dar iki šiam laikui neparodė didelių pasisekimų savo darbe. Bet su Detroitu dar visko gali atsitikti. Patys detroitiečiai nemano, kad kontestantas Overaitis nestengtų padaryti bent tiek, kiek kad padarė praeitų metų kontestantas Girštautas. Tiesa, šiais metais yra kitas kontestantas Detroite — tai J. Naujokas, bet iki šiam laikui kintestantui Overaičiui rimto pavojaus nesudarė. Jo veikimo sąlygos nėra paralyžiuojamos.

Viršpaminėtų trijų kolonijų kontestantai privalėtų pradėti veikti stropiau, kad bent atlaikius praeito kontesto kvotą. Neabejotina, kad minėtų kolonijų lietuviai kontestantus remia ir jie rems dar daugiau, kada pamatys kontestantų rimtą pasiryžimą dirbamame darbe. Pertat Cicero, Detroito ir Westvillės kontestantai privalo stropiau imtis už darbo, kad atlaikius aukštą kreditą savo miestų, koks buvo įgytas praeitame "Naujienų" konteste. Kontestantai, jusų kolonijų lietuviai interesuojasi jusų darbu, pertat imkitės stropiau už dirbamo kontesto darbo!

TEN IR IŠ
LIETUVOS
PER HAMBURGĄ
Su musų populiariais laivais
NEW YORK, ALBERT BALLIN, HAMBURG, DEUTSCHLAND, RESOLUTE, RELIANCE, CLEVELAND, WESTPHALIA, THURINGIA
Puikus patarnavimas visose klesose
Europinės kelonės asmeniniai vadovaujamos
$203 IŠ NEW YORKO IKI KAUNO IR ATGAL
Plus U. S. Revenue taksai
Savaitiniai išplaukimai
Kelionė greita ir pigia kaina
Del permito ir kitų informacijų kreipkitės prie vietinių agentų arba prie
Hamburg-American Line
United American Lines, Inc.
General Agents
177 N. Michigan Avenue, Chicago

GERB. Naujienų skaitytojos ir skaitytojai prašomi pirkinių reikalais eiti į tas sankrovas, kurios skelbiasi Naujienose.

Rhode Island įsteigėjo atvykimas

Roger Williams, Londono kriaučiaus sunus, atvyko į Puritanų koloniją Bostone vasario m., 1631 m. Buvo jaunas radikališkas ministeris (kunigas). Per trumpą laiką jis prigulėjo prie Pilgrimų bažnyčios Salėme, gyveno Plymouth ir per visą tą laiką jis pragyveno dirbant sunkų rankų darbą. Nuo pat jo atvykimo, jis susikirto su kitais ministeriais (kunigais) ir su Massachusetts valstijos teismais, nes jis tikėjo į absoliutiška sąžinės laisvę ir buvo baisiai priešingas baudimui žmonių už nelankymą bažnyčios.

Roger Williams draugiškai sugyveno su indionais Massachusetts valstijoj ir vėliaus jis juos rėmė, kuomet jie protestavo prieš Anglijos karaliaus padalinimą jų žemės baltiems žmonėms.

Puritanų vedėjai žiurėjo į Roger Williams kaipo į atskalūną, ir galų gale suareštavo ir atvedė prieš generalinį teismą. Teismas rado jį prasikaltėliu ir nutarė deportuoti Anglijon, bet 1636 m. jis pabėgo su keliais draugais, sėdo į laivelį, ir išplaukė ieškodamas vietos, kuri nebutų po Massachusets jurisdikcija. Jis pasirinko naują vietą, kurią pavadino "Providence". Draugai ir pabėgėliai iš Bostono ir Plymoutho kolonijų tuoj tenais irgi vyko.

Per daugelį metų Williams pasiliko vedėju šių naujų gyventojų. Bet Boston'o kolonija vis buvo naujos kolonijos priešas ir nedavė "Providence" gyventojams vykti į Masachusetts. Roger Williams išplaukė į Angliją, kur išgavo čarterį savo naujai kolonijai. Rhode Island buvo pirma Amerikoje vieta, kuri pripažino pilną tikėjimo laisvę.

Pirm negu sąžinės laisvė liko pripažinta visoje Amerikoje, Rhode Island jau buvo visų persekiojamų žmonių vieta, kur jie galėjo ramybėje gyventi.

(FLIS).

Nugarai Skaudant Plaukite Inkstus

Gerkite Daug Vandens Ir Paimkite Druskos Pirm Pusryčių

Valgant riebaus maisto perdaug gali įvaryti inkstams ligą, sako žinovai, nes pasidaro rugštys kenksmingos inkstams. Šie persidirba, prisikemša medžiagomis ir ateina nugaros skaudėjimas, gėlimas, galvos skausmai, nemiga, puslės ir šlapumo negaliavimai.

Pajutę, kad nugarą skauda, ar puslė neveikia kaip reikia, pradėkite gerti daug vandens, primaišydami kokias keturias uncijas Jad Salts iš geros aptiekos. Imkit po šaukštuką stikle vandens prieš pusryčius ir inkstai dirbs puikiai. Tos druskos pagamintos iš sudėtinų rugščių vynuogių ir citrinos, prie kurių dadėta lithia. Per ilgą laiką jos vartojamos inkstų negaliavisouse kad nuveikti rugštis, kurios prikemša inkstus.

Jad Salts negali niekam pakenkti. Iš jų pasidaro malonus, burbuliuojantis lithia gėrimas, kuri milionai vyrų bei moterų geria retkarčiais idant nuvyti nuo savęs rimtas ligas, ir užlaikyti inkstus sveikais ir švariais.

Rusiškos ir Turkiškos Vanos

12th STREET
Tel. Kedzie 8902
3514-16 Roosevelt Rd.
arti St. Louis Ave.
CHICAGO, ILL.

TIKTAI $5 PILNA EGZAMINACIJA, $5

Turiu 43 metų patyrimą gydyme chorniškų ir naujų ligų. Jei kiti negalėjo jumis išgydyti, atsilankykit pas mane. Mano pilnas išegzaminavimas atidengs jusų tikrą ligą ir jei aš apsiimsiu jus gydyti, sveikata jums sugryš. Eikit pas tikrą specialistą, kuris neklaus jusų kur ir kas jums skauda, bet pats pasakys po galutino išegzaminavimo — kas jums yra.

DR. C. C. SINGLEY
20 W. Jackson Blv., netoli State St.
Kambariai 1012, 1015, 1016. Imkit elevatorių
CHICAGO, ILLINOIS
Ofiso valandos: nuo 10 ryto iki 1 po pietų, nuo 5 iki 7:30 vakare.
Nedėlioj nuo 10 ryto iki 1 po pietų.

SALE

Pavasarinis Išpardavimas

Dideli bargenai šią savaitę: keterge, pėtnyčioj ir subatoj

BOBOLINK GEROS PANČIAKOS
Turi reputaciją visoje šalyje savo stiprumu, garantuotos, porai **79c**

SPECIALIAI
500 porų moterims sampelinių pančiakų, chiffon, vėliausių spalvų, vertos $1.50 iki $2.00. Kol jų yra, porai **75c**

IŠPAŽINČIAI DRESES
Gražios, baltos Crepe de Chine, Georgette, Flat Crepe Išpažinčiai Dresės, mieros 8 iki 14 metų, ilgomis arba trumpomis rankovėmis. Didelis pasirinkimas šiomis pigiomis kainomis **$4.95**

500 MERGINOMS PLAUNAMOS DRESES
Pasiutos dailių stylių, iš geros rųšies gingham, pritiks mergaitėms nuo 7 iki 14 metų, labai pigia kaina, po **87c**

VAIKAMS ŠILKINĖS DRESES
Vėliausių stylių ir gražiais trimingais, visų mierų, dabar tik **$2.75**

STUBAI ŽIURSTAI
Gingham ir Percales, šviesių spalvų, paprastai $1.25, Specialiai **85c**

MERGAITĖMS PAVASARINĖS SKRYBELĖS
Gražiausia išdirbimo ir vėliausios mados .... **95c** ir **$1.45**

VYRAMS DARBINĖS KELNĖS
Geros, stiprios vyrams kelnės, visokių mierų, paprastai $2.50 ..... **$1.95**

KHAKI KELNĖS
Vyrams Khaki Darbinės Kelnės, pasiutos iš geros rųšies materiolo, vertos $1.50. Dabar pardavimui po **95c**

VYRAMS KEPURĖS
Musų pasirinkimas nustebins jus. Yra visokių spalvų ir mierų. Paprastai $2 vertės. Šiame išpardavime tiktai **$1.45**

VYRŲ ŠILKINIAI MARKINIAI
Visokių spalvų, vertės $8.50, pardavimui už **$5.95**

VYRŲ GRAŽUS ŠILKINIAI KAKLARAIŠČIAI
Vėliausių pavasarinių paternų, paprastai 75c., specialiai po **39c**

VAIKŲ PAVASARINĖS KEPURĖS
Geros rųšies, vertės $1.50. Šiame išpardavime po **85c**

Parduosime labai pigiai įvairių pavasarinių aprėdalų už labai pigias kainas visiems pirkėjams ir duosime gražias dovanas DYKAI.

MID-WEST DRY GOODS STORE
James Sandargs and J. Pikelis, Props.
4172 Archer Ave., Chicago

ATYDA LIETUVIAMS

PATAISYKIT savo namą ir mokėkit iš įplaukų, pakeliam namus, įdedam porčius, statom murinius ir medinius garažus.

AJAX CONSTRUCTION CO.
2206 Milwaukee Ave., Tel Brunswick 4707 ir Tel. Irving 5475

AR JUMS REIKIA PINIGŲ?
1-2 ir 3 MORGIČIAMS

Eighteenth Bond & Mortgage Organization
I. F. Dankowski, pres. C. J. Dankowski, ižd.
1618 West 18-ta Gatvė

NAUJOS KNYGOS
GAUNAMOS "VIENYBĖS" KNYGYNE

VIREJA. Išleista 1926 metais. Apdaryta $2.50
1,054 patarimai kaip virti įvairųs valgiai.

MAISTAS IR VALGIŲ GAMINIMAS. Dr. J. Kvedero $1.50
Mokykloms ir šeimininkėms vadovėlis ir pamokymai, kaip gaminti sveikus ir skanius valgius sveikiems, vaikams ir ligoniams.

LIETUVOS APGYVENTOS VIETOS $3.00
Šioje 735 puslapių knygoje telpa daviniai pirmo Lietuvos žmonių surašymo. Surašyta visi Lietuvos kaimai, vienkiemiai ir miesteliai, skaičius gyventojų, kiek yra ukininkų, kaip toli geležinkelio stotis ir arčiausias paštas.

KAUNO ALBUMAS 50c
Knyga paveikslų ir fotografijų Kauno miesto.

VINCO KRĖVĖS RAŠTAI. Septyniuose tomuose $7.00

LIETUVIŲ KALBOS RAŠYBA 50c
Rašybos vadovėlis su rašybos žodynėliu. Išleistas 1926 metais.

NAMŲ RUOŠOS VADOVĖLIS 55c
Namų darbai, naminė sąskaitybė ir biudžetas. Kaip pigiai šeimyną užlaikyti.

VIENYBĖ
193 Grand Street Brooklyn, N. Y.

"SANDARA" UŽ $1 VISIEMS METAMS
Užsisakymas pratęstas ligi vasario 16-tai dienai

Nupigintos "Sandaros" kontestas pratęstas ligi Lietuvos Nepriklausomybės Šventės vasario 16 d. imtinai. Vasario 16 d. išeina "Sandaros" didelis dvigubas numeris, pašvęstas, Nepriklausomybės 10 metų sukaktuvėms paminėti. Visi užsirašę "Sandarą" ligi tai dienai gaus ją už $1.00 per ištisus metus. Užrašiusieji kitiems daugiau 5 prenumeratų gaus iš "Sandaros" knygyno dovanų $1.00 vertės knygų.

Iškirpęs žemiau dedamą čekį, užrašyk savo adresą ir pridėjęs tik $1.00 atsiųsk "Sandaros" Administracijai, 327 E Street, So. Boston, Mass., o jei nenori sukarpyti laikraštį, tai atsiųsk tik $1.00 su savo adresu, pažymėdamas, iš kurio laikraščio sužinojai. Naudokitės proga!

$1.00 Užsirašiusiam laikraštį "Sandarą" ant metų šis čekis skaitomas vieno dolerio vertės. **$1.00**

Užsirašymo laikas nuo 1927 m. gruodžio 20 d. iki 1928 Vasario 16 d. "Sandaros" kaina metams $2.00. Atsiųsk "Sandaros" Administracijai tą čekį pridėjęs TIK VIENĄ DOLERĮ ir gausi laikraštį visiems metams. Šis čekis galioja vieną mėnesį nuo gruodžio 20 ligi vasario 16 dienai.

Užsirašančio vardas, pavardė

Pavardė .....
Numeris ir gatvė .....
Miestas, valstija .....

"SANDARA", 327 E STREET, SO. BOSTON, MASS.

APSIDRAUSK!
$10,000 TRAVEL ACCIDENT POLICY

Teikiama visiems Naujienų skaitytojams, seniems ir naujiems, kurie prisiųs 75 centus kartu su prenumerata arba užsimokės atskirai.

$500 už sužeidimą einant gatve ar viešo budinko gaisre.

Veik šiandie — rytoj gali but pervėlu!
Iškirpk aplikaciją ir išpildęs siųsk Naujienoms.

NAUJIENOS
Insurance Dept.
1739 So. Halsted St., Chicago, Ill.

Šiuo užsirašau $10,000 Travel Accident Insurance Policy, kuri bus išduota mano vardu, kaipo nuolatiniam Naujienų skaitytojui, už kurią sumoku 75 centus registracijos mokesčio.

Aš dabar esu Naujienų skaitytojas ir sutinku buti per metus laiko.

Aš dabar sumoku už prenumeratą ir imsiu Naujienas per metus laiko.

Vardas .....
Adresas (gatvė) .....
Miestas ir Valst. .....
Užsiėmimas ..... Amžius .....
Pašelpgavis .....

GARSINKITĖS "NAUJIENOSE"

NAUJIENOS
The Lithuanian Daily News
Published Daily Except Sunday by the Lithuanian News Pub. Co. Inc.
1739 South Halsted Street
Chicago, Ill.
Telephone Roosevelt 8500

Editor P. GRIGAITIS

Subscription Rates:
$8.00 per year in Canada.
$7.00 per year outside of Chicago,
$8.00 per year in Chicago.
3c. per copy.

Entered as Second Class Matter March 7th, 1914, at the Post Office of Chicago, Ill., under the act of March 3rd, 1879.

Naujienos eina kasdien, išskiriant sekmadienius. Leidžia Naujienų Bendrovė, 1739 So. Halsted St., Chicago, Ill. — Telefonas: Roosevelt 8500.

Užsisakymo kaina:
Chicagoje — paštu:
Metams $8.00
Pusei metų 4.00
Trims mėnesiams 2.50
Dviem mėnesiam 1.50
Vienam mėnesiui .75
Chicagoje per išnešiotojus:
Viena kopija 3c
Savaitei 18c
Mėnesiui 75c
Suvienytose Valstijose, ne Chicagoje, paštu:
Metams $7.00
Pusei metų 3.50
Trims mėnesiams 1.75
Dviem mėnesiams 1.25
Vienam mėnesiui .75
Lietuvon ir kitur užsieniuose (Atpigintai):
Metams $8.00
Pusei metų 4.00
Trims mėnesiams 2.50
Pinigus reikia siųsti pašto Money Orderiu kartu su užsakymu.

LIURBIAI IR FANATIKAI

Chicagos "Drauge" jau antru kartu yra atakuojamas artistas Olšauskas del dalyvavimo "Naujienų" koncerte, kovo m. 11 d. Pirmiausia prieš jį išėjo pats kunigų laikraštis, o paskui pasirodė kokio ten "skaitytojo balsas", kuris šaukiasi į klebonus ir vargonininkus, kad jie uždraustų artistui imti dalyvumą "bedievių bei katalikų priešų" koncertuose.

Kadangi p. Olšauskui tenka girdėti tuos brolių Marijonų priekaištus del jo pasidarbavimo "Naujienoms", tai mes randame reikalinga tarti keletą žodžių.

Paprasta logika pasakys kiekvienam sveikai protaujančiam žmogui, kad nei gerb. artistui, nei "Naujienoms" nėra mažiausio pagrindo teisintis prieš Chicagos klioštorninkus! Musų dienraštis rėmė p. Olšauską dar tuomet, kai jisai vaidindavo "Dzimdzių" grupėje; mes parėmėme jį ir jo draugą, p. Vanagaitį, ir dabar, kai juodu rengė savo koncertą Meldažio svetainėje, kovo m. 18 d. Kas gi tad yra keista tame, kad už "Naujienų" patarnavimą p. Olšauskas stengėsi **atsilyginti,** apsiimdamas vaidinti dienraščio koncerte?

Ar Marijonų išmanymu butų buvę **teisingiau** ir **gražiau,** kad už gerą artistas butų "Naujienoms" atsimokėjęs nedėkingumu?

Nuostabu, kodel klerikalų organui dabar staigiai atėjo į galvą mintis ieškoti priekabių del tokio dalyko. Juk p. Olšauskas tai ne pirmas ir ne vienintėlis artistas, kuris pasirodė "Naujienų" koncerte. Jau keturiolika metų, kaip musų dienraštis gyvuoja, ir metiniuose jo parengimuose yra dalyvavę įvairiausi Amerikos lietuvių meno darbuotojai — be skirtumo jų politinių nusistatymų ir religijos įsitikinimuose. Ir mums niekuomet neteko girdėti, kad kas butų matęs tame ką nors bloga.

Atvirkščiai, tiek publika, tiek patys artistai visuomet žiurėjo į tai, kaip į paprastą ir naturalų daiktą. Kodel? Todel, kad "Naujienos" tų visų artistų darbą rėmė, juos garsino, ragino žmones į jų rengiamus vakarus eiti. "Naujienos" nepaisė, kuris artistų eina į bažnyčią melstis, kuris neina, ir kurie jų yra palankųs tai arba kitai partijai, o kurie ne. Jos rėmė artistus, **kaipo artistus,** ir šitoks musų dienraščio nusistatymas yra suprantamas plačiajai visuomenei ir patiems artistams, kad niekam ir neprisisapnuoja tokia mintis, jogei "Naujienų" reklamuojamieji dainininkai ir vaidintojai butinai turį buti "socialistai ir bedieviai".

Jeigu šitokia mintis butų pas žmones, tai kaip butų galėję **katalikiškų organizacijų atstovai ir veikėjai** atkartotinai kreiptis į "Naujienas" ir prašyti, kad mes pagarsintume to ar kito artimo jiems dainininko koncertą? Kaip galėtų patys dainininkai, žinodami savo priklausymą katalikų organizacijoms, pritarti tam, kad jų draugai siųstų "Naujienoms" apie juos straipsnius ir jų paveikslus?

Kuomet gi "Naujienos" remia artistus, neekzaminuodamos jų įsitikinimų religijos ir politikos klausimais, tai aišku, kad jos turi teisę ir iš artistų pusės reikalauti tokios pat paramos sau, — kuo iš tiesų jie iki šiol dar nebuvo perdaug apsunkinami.

Tai ko čia dabar "Draugas" kiša savo snapą? Matyt, jisai delto rado reikalinga pablevyzgot prieš p. Olšauską, kad pastarasis dabar pelno gyvenimą vargonaudamas ir tuo budu priklauso nuo klebonų valios. Bet tik paskutinis liurbis gali jausti smagumą iš to, kad jisai turi progos kam nors lipti ant galvos. Butų laikas jau ir Chicagos klioštorninkų organui žinoti, kad jo žiopli ambrijimai prieš "bedievius", jo fanatiškos neapykantos evangelija senai nebedaro jokios įtakos ir į tikinčiuosius katalikus!

Mes tikimės, kad lietuviai artistai, gindami savo **asmens laisvę,** griežčiausiai tuos "Draugo" išsišokimus prieš p. Olšauską pasmerks.

MOKINKITĖS LIETUVIŲ KALBOS

Naujai pribrendęs dienos klausimas dabar yra mokinti lietuvių kalbos Amerikoj gimusius lietuvių vaikus. Tokios mokyklėlės kaip kur jau veikia po įvairių organizacijų globa. Ir štai jums pavyzdys, kaip vienoj bolševikų "mokykloj" mokinama.

Teatrališkai...?!

Direktorius: Kaip aš galiu tamstą scenon leisti, kad tamsta tiesiog gedą darai? Pasižiurėkit, ko verti tamstos rubai?!

Artistė: Bet, ponas direktoriau, pažiurėkite, kokie gražus mano baltiniai...

Apie Įvairius Dalykus

Prasikaltėliai

Prasikaltimų statistika.— Naujos rųšies prasikaltimai. — Automobiliai. — Prohibicija. Kriminališkumas naujose ir senose šalyse. —Prasikaltimo reikšmė. —Pramonės centrai. —Prasikaltimai ir papročiai. Prasikaltimai tarp jaunuolių. —Auklėjimas ir prasikaltimai.

Tik prieš keletą metų Jungtinėse Valstijose pradėta prasikaltimų statistiką vesti. Net dabar yra ne mažai vietų, kur statistikos duomenų negalima gauti. Priegtam statistikos rinkimo darbas tankiai yra labai blogai pastatytas. Tačiau vis labiau ir labiau tie trukumai yra pašalinami. O tinkamesnis prasikaltimų statistikos rinkimas sudaro įspudį, kad kriminalizmas Amerikoj auga.

Bet kiekvienas kriminologas, sako Clarence S. Darrow, gerai žino, jog prasikaltimų statistikos daviniai—taip, kaip jie dabar vedami—neturi beveik jokios reikšmės. Studijavimas statistikos davinių nieko tikri nepasako, apart gal to, jog Amerikoj, bendrai imant, prasikaltimų skaičius nesididina. Turint galvoj tą faktą, jog pastaruoju laiku atsirado daug naujos rųšies prasikaltimų, kurie seniau nebuvo žinomi, butų galima greičiau pasakyti, kad kriminališkumas išviso mažėja, o ne didėja.

Automobiliai žymiai prisideda prie prasikaltimų augimo. Žmonėms sunku atsilaikyti prieš pagundą: jie užstato namus, kad tik turėti automobilį. Na, o jaunuoliai, kurie neturi nė pinigų, nė namų ne retai vagia automobilius. Del automobilių, kaip žinia, pasitaiko labai daug nelaimių. Neatsargųs autimobilistai, pavizdžiui, suvažinėja žmones. Valdžios tyrinėtojų rekorduose gan dažnai tos rųšies automobilistai figuruoja kaipo žmogžudžiai. Vienok kiekvienam aišku, jog prie kriminališkų galvažudžių jų jokiu budu negalima priskaityti.

Prohibicijos ir įvairųs valstijų įstatymai irgi padidina prasikaltėlių skaičių. Kodel taip yra, — nėra reikalo aiškinti. Prieš keletą metų pardavinėti svaigalus buvo legališka; dabar tai skaitoma kriminališku darbu.

Be to, reikia atsiminti dar ir tą faktą, jog naujose šalyse kriminališkumas visuomet yra didesnis, negu senose. Anglijos gyventojai yra venokeriopi. Tas pat galima pasakyti apie Vokietiją, Franciją ir tt. Tose šalyse žmonės prisilaiko vienokių papročių ir tradicijų. Gyvenimas, taip sakant, yra nusistovėjęs.

Prasikalsti reiškia peržengti valdžios nustatytus įstatymus. Senose valstybėse įstatymai paprastai yra įsisenėję ir žmonės daugiau ar mažiau juos pildo. Jaunose valstybėse "tiesos keliai" nėra taip aiškiai nustatyti. Imkime Jungtines Valstijas, kurios nepriklausomai gyvuoja tik 150 metų. Kada Amerika paskelbė nepriklausomybę, jos gyventojų skaičius siekė 3,000,000. Šiandien tas skaičius pašoko iki 120,000,000. Žmonių į Ameriką suvažiavo iš visų pasaulio dalių. Jie atsivežė skirtingus papročius, skirtingus politiškus įsitikinimus ir skirtingą religiją. Gal niekuomet žmonijos istorijoj nebuvo sutraukta į daiktą tiek daug įvairių tautų, kaip Amerikoj. Dauguma žmonių atvažiavo čia tuo tikslu, kad pagerinti savo buvį. Palyginamai aukšti uždarbiai ir geresnės progos padarė žmones drąsesniais ir labiau pasiryžusiais siekti prie savo tikslo.

Daugiausia prasikaltimų įvyksta pramonės centruose, kur apsigyvena neturtingiausias elementas. Na, o miestai paprastai yra derlinga dirva įvairiems konfliktams ir antagonizmui, ypač kuomet gyvenimas nėra nusistovėjęs. Gi konfliktai ir antagonizmas, kaip žinia, tankiai priveda prie visokių nusikaltimų.

Nuo prasikaltimų žmones sulaiko ne bausmės aštrumas, bet papročiai. Žmonės pripranta prie tam tikro gyvenimo budo ir laikosi jo. Kuomet jų gyvenime įvyksta staigių permainų, t. y. jie tampa išmesti iš įprastų vėžių, tąsyk jie nebegali susigaudyti. Praeina pusėtinai laiko, kol jie prie naujo gyvenimo budų prisitaiko. Tame laikotarpyj ne vienas suklumpa ir įsitraukia į kriminališką gyvenimą.

Nežiurint į statistinių skaitmenų netobulumą, visgi galima padaryti išvadą, kad pastaruoju laiku vis daugiau ir daugiau pasitaiko prasikaltimų tarp jaunuolių. Galima drąsiai sakyti, kad dauguma kriminalistų išsivystė iš jaunų prasikaltėlių. Tad galutiname analize išgebėjimas kriminalistų susiveda prie išgebėjimo vaikų. Dauguma kriminalistų paeina iš miestų. Jie paprastai gimsta tuose distriktuose, kur gyvena neturtingiausi žmonės. Neturtingų tėvų vaikai neturi progos; jie paprastai auklėjasi gatvėj. Todel nieko nėra stebėtino, kad laikui bėgant jie išvirsta kriminalistais. Apsigimusio kriminalisto, sako C. S. Darrow, nėra. Kai kurie žmonės turi silpną valią ir todel lengvai pasiduoda pagundai. Bet net ir silpnos valios žmonės, kuomet jie yra tinkamai auklėjami ir turi geras gyvenimo sąlygas, neįsitraukia į kriminališkumą.

Daugumą tų, kurie veda kriminališką gyvenimą, jaunystėj neturėjo progos. Mokykla jiems nieko gero nedavė. Tiesa, jie pramoko šiek tiek rašyti ir skaityti, bet tai ir visa. Knygų jie paprastai nemėgsta. Tokiu budu gyvenimo kovos lauke jie atsiduria be jokio prisiruošimo. Visai kas kita butų, jeigu jaunystėj jie butų išmokę vienokį ar kitokį amatą. Tąsyk jiems lengviau butų gyventi. Kaipo taisyklė, mechanikas arba kitokis amatninkas nepalyginamai rečiau išvirsta kriminalistu, negu žmogus, kuris nemoka jokio kvalifikuoto darbo dirbti.

Vaikas turi tokius pat instinktus, kaip ir kiti gyvunai. Kuomet jis nori kokį nors dalyką gauti, jis bando jį gauti lengviausiu budu. Tik auklėjimas išmokina jį, kad ne visuomet galima savo norus patenkinti. Geras auklėjimas susiveda prie suformavimo gerų papročių. Vaiko gyvenimas yra pilnas konfliktų. Jis nori visa, ką mato. Laikui bėgant jis pradeda suprasti, jog draugijinis gyvenimas turi tam tikrus įstatymus, kurių reikia prisilaikyti. Gerai išauklėtas vaikas išsidirba papročius, kurie sulaiko jį nuo peržengimo draugijos įstatymų ir patvarkymų.

Pastaruoju laiku psichologai vis labiau ir labiau pradėjo kreipti dėmesio į vaikų auklėjimą. Papročiai paprastai išsidirba jaunystėj ir jie sunku yra pakeisti. Visi statistikos daviniai tą faktą patvirtina.

—K. A.

—Prašau uždaryti duris. Lauke šalta!

—Kad aš ir uždarysiu duris, lauke vistiek bus šalta.

Ilgumas šioj šalyj

VAIKAS.— Ponas mokytojau, kaip pasakyti lietuviškai "How long you are in this country"?

MOKYTOJAS.—Kaip tu ilgas šioj šalyj.

Leonid Andriejev — Vertė K. Baronas

Diena Rustybės

(Tęsinys)

14.

Praėjo dar viena diena. Ir tą dieną, kareiviai sušaudė tą jaunąjį, kuris vadino mane tėvu.

15.

Atėjo naktis, — ir aš išėjau iš miesto mirusiųjų.

16.

Dies irae — diena rustybės, diena keršto ir ruščios atgiežos, diena Baimės ir Mirties.

17.

...Ta procesija, kurią aš mačiau iš už sienos, turėjo nepaprastą ir baisią išvaizdą. Jie nešė stovylas savo šventųjų, bet nežinojo ar pakelti jas dar aukščiau, ar trenkti į žemę, šipulius sumindžioti kojomis. Vieni dar keikė, kuomet kiti jau meldėsi, bet ėjo visi kartu vaikai vieno tėvo ir motinos — Baimės ir Mirties. Šokinėjo per plyšius ir krisdavo į įgriuvimus. Ir kaip girti svyravo šventieji.

Dies irae... Kas dainavo, kas verkė, o kas ir juokėsi; kaukė, kaip bepročiai. Mojavo rankomis, ir visi skubinosi. Bėgo stori vienuoliai. Nuo ko jie bėgo? — užpakalyj jų ant kelio buvo tuščia; kukliai šildėsi ant saulės griuvėsiai ir ugnis slinko į žemę, nuvargusiai ruko.

18.

Nuo ko jie bėgo? — užpakalyj jų buvo tuščia.

19.

Tik palieti ranka medį, o jau krinta pribrendęs apelsinas... vienas, antras, trečias. Bus puikus derlius. Geras apelsinas — kaip maža saulė, ir kada jų daug, tai norisi šypsotis, tarsi saulėtą dieną. Ir lapai taip tamsųs, kaip naktis užpakalyj saulės — ne, jie žali, tamsiai—žali. Kam kalbi netiesą, Džeronime? Jie žali.

Bet kaip atsargus kurčias velnias, poženinis triubuotojas, kuriam nuo kurtumo išrodo vis dar maža: miestą sugriovė, o apelsiną paliko kabėti ant šakelės ir laukti Džeronimo. Tik palieti ranka kamieną, ir jau krinta prinokęs apelsinas... vienas, antras, trečias. Juos jura nuveš į tolimas šalis. Ir tose tolimose šalyse, kur šaltis ir miglos, į juos žiurės žmonės ir mąstys: štai kokia buna saulė.

20.

Profesorius Paskalė — mes jį vadindavome taip: il professore, kadangi jis buvo protingas, mokėjo rašyti eiles ir apie viską kalbėjo gerai. Jis mirė.

21.

Delko man darosi baisu, ir aš einu vis greičiau? Ten man nebuvo baisu.

22.

Aš ir nežinojau, kad mano kojos taip mėgsta vaikščioti. Jos myli kiekvieną savo žinksnį, ir su kiekvienu žinksniu persiskiria liudnai, norėtų atsigrįšti atgal; ir taip nepasotinamos jos, kad pats ilgiausias kelias išrodo trumpu, pats plačiausias — siauru. Joms gaila — pamąstyk! — kad jos negali žinksniuoti kartu: priekyn ir atgal, į dešinę ir kairę. Jeigu joms davus valią, jos visą žemę padengtų pėdsakais, nepaliktų nė šmotelio; ir dar ieškotų naujo.

Ir štai dar ko aš nežinojau: aš nežinojau apie mano akis, kad jos moka kvėpuoti.

Tolumoje matytis jura.

23.

Ką dar tau papasakoti? Mane nutvėrė žandarai.

24.

Vėl tu uždarei duris mano kalėjimo, žmogau. Kada tu spėjai pabudavoti jį? — dar griuvėsiuose guli tavo namas, dar kaulai tavo vaikų neapsinuogino kapuose, o tu jau daužai kuju, lipdai cementu klausų akmenį, tiesi prieš veidą nuolankią geležį. Kaip greitai tu budavoji kalėjimus, žmogau!

Dar tavo bažnyčios griuvėsiuose, o kalėjimas jau užbaigtas.

Dar tavo rankos dreba iš baimės, o jau griebiasi už rakto, žvangina spina, uždarinėja. Tu muzikas: prie skambėjimo aukso tau reikalingas ir žvangėjimas retėžių — tegul tas buna basu.

Dar stovi nuomaris ant tavo išbalusios nosies, o tu ką tai jau uodi, greitai vartai nosimi. Kaip greitai tu budavoji kalėjimus, žmogau!

25.

Dagi neskamba geležis — taip ji tvirta; ir čiupinėjant šalta, kaip keno nors ledinė širdis. Tyli ir sienų akmuo — jis taip išdidus, ilgaamžis ir galingas; ir šaltas pačiupinėjus, kaip keno nors ledinė mintis. Paskirtą valandą ateina kalėjimo užveizda ir meta man maistą, kaip laukiniam žmogui. O aš dantis rodau — kodel man nerodyt dantų? Aš alkanas ir nuogas. Ir muša užsuktas laikrodis.

Ar tu patenkintas, mano viešpatie, žmogau?

26.

Bet aš netikiu į tavo kalėjimą, mano viešpatie, žmogau. Bet aš netikiu į tavo geležį,—netikiu į tavo akmenį, — į tavo spėką, mano viešpatie, žmogau. Tą, ką aš mačiau sugriautu, jau niekad nesuaugs.

Taip pasakytų ir profesorius Paskalė.

27.

Užsuk laikrodį — jis gerai rodo laiką, kol nesustoja. Žvangink raktais — juk ir patį rojų uždariai tu raktais. Žvangink raktais — jie gerai uždarinėja, kol yra durįs. Ir atsargiai vaikščiok aplink.

Ir kada pasidarys tylu, tu pasakysi: dabar gera, dabar visai tyku — ir atsigulsi. Dabar visai tylu, pasakysi tu, ir aš girdžiu kaip jis dantimis graužia geležį, bet geležis tvirtesnė — pasakysi tu ir atsigulsi. Ir kada tu užmigsi, spausdamas raktą laiminga ranka — umai suriks požeminis triubuotojas, garsu išbudins tave, spėka klaikumo pakels, tvirta ranka pastatys tave: kad tu mirdamas matytum mirtį. Plačiai, kaip diena, prasivers tavo akįs — jas praplės baimė; ir prie tavo širdies išaugs ausįs — kad tu mirdamas girdėtum mirtį.

Ir sustos laikrodis.

28.

Laisvė!

(Pabaiga)

Degantis geismas

V. Baltinestero miniatiura

Aistros žaibas uždegė gražuolės Odis širdį. Ir visgi ji laikėsi prieš mylimą vyriškį. Popietinės valandos — pilnos pusiau ištartų aistros žodžių, karštų maldavimų, pasivaikščiojimų vakaro prieblandoj sutemusiomis gatvėmis. Meilės žaismas. Ir visgi...

Ir vėl jis sėdėjo Odis kambary prie stiklo arbatos. Ji tai glostė jį meiliais žodžiais, tai vėl buvo stati, išgalvodama begalinę daugybę kankinimų savo mylimąjam kankinti.

"Negera taip daug rukyti, mano mielasai!" Ir su elegantišku judesiu ji atėmė jo papirosinę, kurią padėjo ant stiklinio stalelio už kanapos.

"Kokia tamsta negailestinga!"

"Visai ne! Aš darau tai del to, kad rukymas gali buti tamstai kenksmingas!"

Vis labiau kilo aistrų bangos abiejų širdyse.

Atėjo skyrimosi valanda. Ji žiurėjo į jį mirgančiom akim. Jis jautė ją kažko laukiant, kažko išsiilgus. Jis pasilenkė pirmyn ir tyliai pasakė:

"Aš turiu vieną degantį geismą".

"Kokį degantį...?" Ji klausė ir jos pusiau atviros akys vilgiai sukirgo.

"Taip, vieną degantį geismą!" jis atkartojo "Vieną papirosą!" Ir per ją jis siekė savo papirosinės uždegti... vienam papirosui.

Žmonės visuomet taip elgiasi: ką pamiršta bei ko laukia, apie tą seka sau pasaka.

Kas laukia ir stovi vietoj, negreitai sulaukia.

P. Vaičiunas.

Konstitucijos šešiolikta spriedas

"Kongresas turi galę uždėti ir surinkti mokesčius ant įeigų, nepaisant kaip įeigos įgytos ir be padalinimo tarpe įvairių valstijų, ir nepaisant cenzos ar ba gyventojų suskaitymo."

Tas Suv. Valstijų Konstitucijos priedas duoda valdžiai galę padidinti savo finansinį turtą.

Kad nors ir kiekviena valstija turi savo ypatingus taksus, bet valstijos negali imti muito už tavorus. Valstijos be to negali įvesti tokias taksavimo formas, kurios susikirstų su valdžios taksavimu.

Visi muitai turi buti vienodi visose Suv. Valstijose ir negalima imti muito už tavorus iš vienos valstijos į kitą.

Kuomet Iždo Sekretorius paduoda kongresui jo metinį raportą, tas raportas yra tautiško taksavimo pagrindas, nes kongresas kartais priima sekretoriaus išrokavimus įvairiems departamentams, kitus permaino, arba visai atideda. Nėra galima sukelti federalei valdžiai pinigų be kongreso užtvirtinimo arba užgyrimo, nes tik kongresas turi galę nustatyti taksus, kuriuos leidžia konstitucija.

Prieš įvedimą federalių įeigų taksų, šalis kolektavo pinigus nuo įgabentų tavorų, uždėdavo muitą, ir ėmė taksus už įvairius daiktus parduotus Suv. Valstijose, nepaisant kur produktuota; ėmė mokestį už dokumentus, kurie nebudavo legališki, jeigu taksai neuždėti.

Nuo pasaulinio karo taksai nuo įeigų sudaro didžiausią įplauką, kuri žymiai sumažėjo kuomet aštuonioliktas priedas, naikinantis alkoholinius gėrymus buvo priimtas. Prieš įvedimą aštuonialikto priedo taksai nuo padarimo ir pardavimo alkoholinių gėrymų atnešė milionus dolerių įplaukoms.

(FLIS).

Sveikata ir Stiprumas del Senyvų Žmonių

Senyvi žmonės ir tų, kurių sveikata yra menka ir tie, kurie praranda stiprumą, svarumą arba jėgą, turėtų vartoti Nuga-Tone. Šios puikios gyduolės labai greitai priduoda stiprumo ir energijos, labai tankiai į keletą dienų. Sustiprina ir atšviežina nervus, raumenis ir kitus kuno organus. Padaugina apetitą, pagelbėti virškinimui, suteikia ramų miegą, ir suteikia svarumo liesiems ir menkiems žmonėms.

Nuga-Tone prašalina inkstų ir puslės įtrauktas, prašalina naktyj bereikalingus atsibudimus, prašalina chroniškus užkietėjimus, stimuliuoja kepenis, prašalina galvos skaudėjimą, svaigulį, prašalina nusilpėmą ir padaro gyvenimą labiau laimingesniu. Visi vaistininkai parduoda Nuga-Tone su pilna garantija užganėdinimo arba pinigai grąžinami. Nusipirkit butelį šiandie.

SKOLINAM PINIGUS ANT NAMŲ
Matykit Mr. MACIKĄ
PEOPLES BANK
47 St. & Ashland Ave.

GAVOME iš Vilniaus naujai leidžiamą žurnalą — **"Vilniaus Šviesą".** Galima gauti "Naujienose". Kaina 30 centų.

GARSINKITĖS NAUJIENOSE

CHICAGOS ŽINIOS

Proto higiena

"Illinois valstija turi, bendrai imant, 25,000 pacientų valstijos ligoninėse. Palaikyti juos kaštuoja milionai dolerių kasmetai, jau nekalbant apie nuostolius, kurie tenka visuomenei pakelti del to, kad šie pacientai yra nuostolis draugijai ekonominiu žvilgsniu, ba jie nedirba. Čia neįskaitoma daugelis tukstančių žmonių, turinčių šiokių ar tokių proto ydų, kurių ligoninės negloboja, bet kurie yra priežastimi didesnio ar mažesnio skaičiaus kriminalių nusižengimų ir šiaip jau nesmagumų visuomenei arba šeimynai", sako Dr. Alex Hershfield, valstijos daktaras proto ligoms gydyti.

"Pamatinės psichopatinės ypatybės daugelio kudikių yra priežastis sunkios naštos mokytojams nuo pradžios tų kudikių mokymosi iki tam laikui, kai jie baigia kolegijos kursą. Šie psichopatiniai asmenys dažnai tampa pabėgėliai, pabastos, melagiai; jų daugelį rasi teismuose, kaltinamų ypač del naminių nesusipratimų. Jie yra ekonominis nuostolis, kadangi sulaiko pramonę ir progresą priekabių ieškojimu, žiaurumu ir neatsakomingumu.

"Kontroliuoti šiuos psichopatus švelniu, prisilaikančiais proto higienos principais, tai yra pastangomis pritaikyti juos socialėms ir ekonominėms gyvenimo sąlygoms, — tokia užduotis proto higienos. Šitokių pastangų pasisekimas reiškia sumažinimą nusižengimų, ubagystės ir padidinimą visuomenės našiosios pajėgos. Reikalinga yra plačiau paskleisti žinios apie proto suirimus, jų gydymą ir apsaugojimą nuo susirgimo proto ligomis", sako Dr. Hershfield.

Aukciono pardavimas

Harry A. Riley, Master in Chancery of the Circuit Court of Cook County, praneša, kad byloje bendrovės the Lithuanian Building and Loan Association of Chicago, Illinois, prieš Charles P. P. Suromski, Tadaus Bartkus, Mary Bartkus, Jacob Miller, Leota Mae Stasulani, bus parduota viešame akcione sekama savastis: "Lot 2 in the resubdivision of Lots 21 to 24 in Block 7 in Lee Subdivision of the West half of the South East Quarter of Section 20, Township 38 North, Range 14, East of the 3rd Principal Meridian, in Cook County, Illinois."

Ši savastis, rodosi, yra adresu 1036 West 69th Street.

Akciono vieta ir laikas: penktadieny, kovo 23 d., 11 val. ryte, teismo pardavimų kambariuose, Cook County Real Estate Board ofisuose, 111 West Washington Street.

Nusišovė Smulskis

Sekmadienyje Seneca viešbutyje nusišovė Jonas Smulski, lenkas Chicagos bankininkas.

Tai atsitiko šitaip. Smulskio žmona ruošė stalą pusryčiams. Smulski jėjo maudinėn. Pati nesulaukdama jo išeinant iš ten, priėjusi prie maudinės durų paragino jį greičiau rengtis. Atsakymo ji negavo. Bet durys buvo užrakintos iš vidaus. Ji tuomet pašaukė šoferį, kuris atidarė duris. Maudynėje gulėjo Smulski su peršauta galva revolveriu 22 kalibro.

Kodel Smulski nusižudė? Spėjama, kad jis sirgęs sunkia liga, todel ir padaręs sau galą. Per paskutinius metus jam buvo padaryta trys operacijos.

Roseland

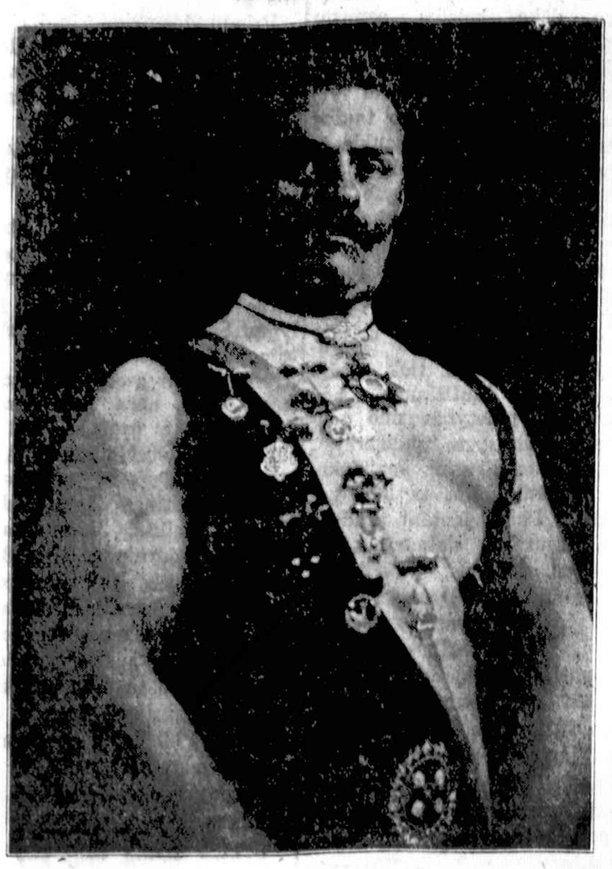

P. V. Norkus, žinomas roselandiečiams lietuvis drutuolis, kuris jau keletą mėnesių serga ir kurio naudai įvairios Roselando draugijos ir kliubai rengia bendromis jėgomis vakarą sekmadienyje, kovo 25 dieną, Strumilo svetainėje.

Koronierius Oscar Wolff pareiškė, jogei Smulski nusižudęs laikino pamišimo stovyje del sunkios ligos.

Smulski buvo prezidentas North Western Trust and Savings banko, jis buvo direktorius antro North Western State banko, Fullerton State banko, Marshal Square State banko, Inland Trust and Savings banko, Keystone Trust and Savings banko ir Brighton Park State banko.

Del Smulskio mirties jo žmonai atsiuntė užuojautos telegramas prez. Coolidge, prekybos sekretorius Hoover, gubernatorius Small ir daug kitų žymių šalies valdininkų ir piniguočių.

Nors Smulskį rasta jau negyvą, bet oficialiai paskelbta, kad jis "rzstal się z tym swiatem opatrzony sw. Sakramentami." Kaip jis negyvas budamas priėmė tuos sakramentus, tos gilios paslapties ne paaiškinama.

Šiandie pirma pavasario diena.

* * *

Ne visuomet ir šeimynoje ramu. Jau kart kartėmis buvo minėta, jog republikonai piaunasi. Dabar susipešė demokratai. Keletas jų vadų pakėlė maištą prieš "bosą" Brennan'ą, kuris šiuo laiku serga ir guli ligoninėje.

* * *

Gaisras Chicagos turtuolio George Rasmusseno sodyboje, Lake Forest apielinkėje, padarė nuostolių apie $100,000.

☼ ☼ ☼

Park Ridge policijos viršininkas H. M. Haight traukiamas į teismą. Jis yra kaltinamas tuo, kad nušovęs stirną, kuri taip buvo pripratusi žmonėms, kad atlankydavo miestelį, kame iš gyventojų gaudavo maisto.

* * *

Komitetas iš 20 bedarbių atlankė mero Thompsono ofisą ir varde bedarbių prašė darbo. Mero sekretorius, John Kelly, liepė jiems atsilankyti į mero ofisą kelioms dienoms praslinkus.

* * *

Andrew A. Pratt, 24 metų, 4547 Washington blvd., apsivedė su p-le Edna Eastwood. Tai atsitiko švento Patriko dienoje. Vėlokai vakare Pratt palydėjo savo žmoną pas jos tėvus namo. Tėvas laukė. Pratt nė nepasijuto, kaip atsidurė už durų. Dabar Pratt traukia Eastwood teisman reikalaudamas sugrąžinti jam žmoną.

* * *

Republikonai, senatoriaus Deneeno šalininkai, šaukia senatorių Chicagon iš Washingtono. Esą, pavieto rekorderiui Haas mirus ir jo vietai patekus į Crowe ir Galpino grupės rankas, o su ta vieta patekus ir 600 įvairių džiabų, pavojus grumojąs ne tik Deneen'o sekėjams, bet ir pačiam Deneen'ui, kai ateis laikas rinkti senatorį Deneeno apskrityje 1930 metuose.

* * *

Penki tukstančiai kopijų rezoliucijos, reikalaujančios, idant prez. Coolidge kandidatuotų prezidento vietai ateinančiuose rinkimuose, tapo pasiųsta pačiam prez. Coolidge, kiti penki tukstančiai kongresmanui Madden ir dar, sakoma, 5 tukstančiai busią pasiųsti. Siunčia republikonai. Kaip žinoma, prez. Coolidge atsisakė kandidatuoti naujam terminui.

* * *

Pirmadienyje, kovo 19 d., jau buvo Cook paviete 200 ypatų, žuvusių del automobilių nelaimių.

* * *

Policininkas Horace D. Kelly, 30 metų, gyv. 6925 Oakley ave., areštuotas. Jo žvaigždė nusegta todel, kad jis girtas užpuolė pp. Rajauskus jų namuose, 2321 W. 69 St.

Laiškai Pašte

Šie laiškai yra atėję iš Europos. Kam jie priklauso, tegul nueina į vyriausį paštą (Clark ir Adams gatvių) atsiimti. Reikia klausti prie langelio, kur padėta iškaba "Advertised Window" lobėj nuo Adams gatvės, pasakant laiško NUMERĮ, kaip kad šiame sąraše pažymėta. Laiškus paštas laiko

1 Abramavicini Jonui
3 Biliunas M
9 Didzgalvytei Frannusei
10 Dubas Franeisek
11 Dubonecke S
25 Kailis P M
29 Liandan Jonas
31 Lurkauskui Juozapui
36 Martinus Gubor
45 Petkus Jonas
47 Pertosus Kastance
48 Pocius Josepku
65 Stanis V
67 Taleikis William K
68 Turskis Josiph
70 Vasilauskas Mrs Lianoto
77 Ziedonieni Aleksendra

Naujienu kablegramu

Nėra kito saitinio,

iš kurio plauktų

tiek naudingų žinių.

Pas chiromantą

—Matai tamsta tuos guzus ant mano galvos? Ar tamsta gali sulig jų išaiškinti mano budą?

—Sulig tų guzų tamstos budo negaliu išaiškinti, bet tamstos žmonos budą — lengvai.

Kornai

Į minutę lengviau

Štai kaip greitai Dr. Scholl'io Zino-pads baigia kornų skausmą—pasaulio greičiausias, saugiausias, tikriausias budas. Jie priežastį prašalina—spaudimą ir autuvo trynimą—tai vienatinis budas buti laisvas nuo kornų. Nepakenkia opiausiai odai. Zino-pads ploni, sauganti, gydanti. Visose aptiekose, autuvo ir dept. krautuvėse—35c dėžė.

Dr Scholl's Zino-pads

Uždėkite vieną—skausmo nėr!

(Apgarsinimas)

Cicero

Miestas skolų neturi. Žemiausi taksai. Švariausias miestas

Apie musų miestą kalba visur ir visaip, teisingi žmonės ir laikraščiai kada jiems reikia žodis teisybės tarti, jie apie Cicero kalba taip.

Cicero skolų neturi. Ciceros taksai žemiausi. Cicero yra švariausias miestas ir tai yra padaryta su gera pastanga žmonių, kurie dabar randasi valdžioje. Miesto prezidentu p. Juozas Z. Klenha ir Timothy Buckley, miesto kolektorius, jų pastangomis tai padaryta, nors priešai kaip politikos taip ir kitokių išrokavimų žmonės, diskredituija Cicero, bet jų tas diskreditavimas visuomet nueina niekais. Cicero buvo, yra ir bus — nuosavas Cicero! Savystovis Cicero ir kad tą savystovumą palaikius visi piliečiai turi balsuoti už pilną Republikonų "tikietą" balandžio-April 3-čią.

Ciceriečiai, neatiduokite Ciceros kitiems, balsuokite pilną tikietą!

RUPTURA

IŠGYDOMA

Be Peilio **$35** Be Skausmo

Jei jųs turite rupturą, tai nėra jokios priežasties kodel jųs negalite išsigydyti, kol dar nepasidarė pavojaus. Nėra jokios priežasties kodel jųs turite buti su ruptura, kuomet jųs galite tikrai išsigydyti, pastoviai, be skausmo ir pigiai mano metodu.

Skaitykit ką Ponas Hosek sako: "Aš turėjau rupturą per septynis metus. Buvo tokia didelė, kaip dvi kumščios ir nei vienas diržas jos negalėjo palaikyti vietoje. Aš nuvažiavau pas Dr. Flint ir jis išgydė mane. Aš dabar esu taip sveikas, kaip dar niekad pirmiau ir mano ruptura laikosi be jokio diržo. Puikus dalykas pamatytį kaip Dr. Flint gali išgydyti rupturas taip lengvai be peilio ir skausmo. Aš dirbu visą laiką ir nereikia išlikti iš darbo. Aš kiekvienam patariu kurie turi rupturą, atsilankyti pas Dr. Flint išsigydymui.

Joseph Hosek, 2311 S. 50 Ave.

VERICOSE GYSLOS $25.00

Aš taipgi gydau pasididinusias gyslas kojose savo nuosavais išradimais ir metodais. Be peilio ar skausmo. Nuo išradimo šitno gydymuo, per aštuonis metus neturėjau nei vieno negeistino atsitikimo. Kojos palieka taip dailios ir čystos kaip vaiko.

Specialiai prirengti patogumai del moterų

PATARIMAI DYKAI

DR. E. N. FLINT

322 So. State St., 5 fl.

Valandos nuo 9 ryto iki 4:15 po pietų. Panedėly ir Ketverge iki 8:15 vakare. Nedėlioj nėra skirtų valandų. Imkit elevatorių kurį rasite tarpe dviejų didelių krautuvės langų.

APLANKYKIT

Niagara Falls

IR

LIETUVA

Už tos pačios kelionės išlaidas keliaudami su

Naujienu Ekskursija

Gegužio 29 d. 1928

Iš new Yorko Klaipėdon

Baltic America Line — "Lituania"

Smagiausia
Patogiausia
Kelionė
Klaipėdon
Be persėdimo

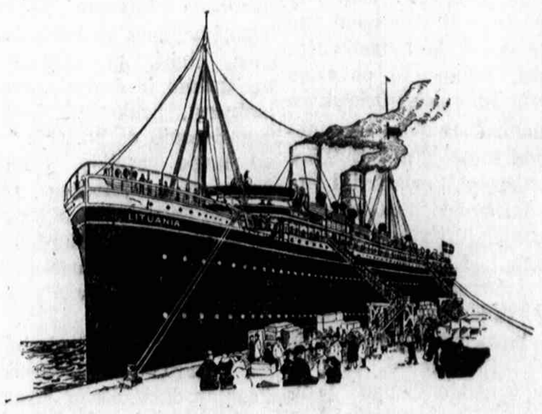

KVIEČIAME LIETUVIUS IŠ VISUR!

Cleveland, Ohio
Detroit, Mich.
Grand Rapids, Mich.
Akron, Ohio
Toledo, Ohio
Michigan City, Ind.
East St. Louis, Ill.
Springfield, Ill.
Westville, Ill.
Omaha, Nebraska
ir iš visų kitų miestų ir miestelių.

PUIKIAIS NICKEL PLATE ROAD VAGONAIS

Gražiausiais keliais einančiais palei Erie ežerą ir Pocono kalnus. Kiekvienas keliauninkas nemokėdamas brangiau galės pamatyti garsu Niagara Falls vandenpuolį ir aplankyti kitas ten žingeidžias vietas pakeliui į New Yorką.

Naujienų palydovas aprupins Jus. Del informacijų kreipkitės tuojaus

NAUJIENOS

1739 So. Halsted St., Chicago.

Tarp Chicagos Lietuvių

Jaunuolių Orkestra

Septynių metų sukaktuvės jo gyvavimo

Kovo 13 d. sukako septyni metai kaip susitvėrė Jaunuolių Orkestras. Tos priežasties delei tą dieną Mildos svetainėj buvo surengtas vakarėlis su užkandžiais, muzikaliu programu, dainomis, prakalbomis ir šokiais. Susirinko jaunimo gana apsčiai ir labai linksmai vakarą praleido. Bet apgailėtinas dalykas, kad jaunuolių tėvų labai mažai dalyvavo. Nejaugi tėvai nenori į savo vaikų vakarėlius eiti? Nejaugi jiems nejdomu pamatyti kaip jų vaikai lavinasi, linksminasi, ką jie veikia Nejaugi tėvams nesinori nors vieną vakarą su savo vaikais praleisti? O paskui tėvai dejuoja, kad jų vaikai eina savo keliais, jų nepaiso, su jais susidėti nenori. Bet kaip tik tą aiškiausia parodo patys tėvai. Nebuvo vakarėly ir nė vieno inteligento, nė vieno darbuotojo. Kaip matyti, mes tik mokame gražiai kalbėti apie jaunimo ištautėjimą, apie reikalingumą jaunimą organizuoti, traukti į lietuviškąjį veikimą, palaikyti juos tarp lietuvių ir t. t., bet praktiškai dirbti, kad tai atsiekti, visai nenorime. Nesakau nesugebame, nes tada butų matyti darbo pastangos, bet stačiai nič nieko neveikiame ir vien tik tenkinamės tuščiu plepėjimu. Ir paskui verkiame, kad jaunimas mus apleidžia! Ištikrųjų gi jaunimas mus neapleidžia, dagi eina prie musų, tik mes jį stumiame nuo savęs ir patys jo kuolabiausia šalinamės. Puikus to pavyzdis yra ir šis Jaunuolių Orkestras.

Jaunuolių Orkestras susitvėrė septyni metai atgal. Sutvėrė jį J. L. Grušas, kuris ir iki šiol prie jo darbuojasi, tuo orkestru vadovauja ir dirba jam su visu atsidavimu. Kiekvieno darbo pradžia yra sunki ir išrodo menka. Taip buvi ir čia. Orkestras buvo mažas, mažai išsilavinęs. Bet greitai pradėjo augti ir neužilgo išaugo į didelį ir gana gerą orkestrą. Lietuvių jaunuoliai, kurie didžiumoj priklausė ir prie kitų orkestrų, daugiausia mokyklose, noriai dėjosi prie Jaunuolių Orkestro, kaipo lietuvių orkestro. Jie noriai dalyvavo lietuvių parengimuose, kur tik buvo kviečiami, kad tik buti su lietuviais, lietuvių tarpe. Ar jų pastangos liko įvertintos? Mano nuomone, ne. Jei jaunuoliai ką surengdavo, tai tik jie vieni ir atsilankydavo. Veikti jaunuoliams irgi niekas nepadėdavo. Vienu tarpu tarp jų veikė, mokino lietuvių kalbos ir istorijos daktarai Karalius ir Naikelis, bet ir tai ne tiek ilgą laiką. Vienas J. L. Grušas, pamėgęs jaunimą ir muziką, tarp jų darbavosi ir darbuojasi. Jis atliko labai didelį darbą, bet butų atlikęs dar daugiau, jei butų jam padedama darbuotis. Prieš porą metų iš Jaunuolių Orkestro susidarė SLA. 183 jaunuolių kuopa. Tai buvo pirma SLA. jaunuolių kuopa Chicagoje, susidedanti vien iš jaunuolių. SLA. gi yra didžiausia lietuvių organizacija, dabar vedanti didelį jaunuolių organizavimo vajų. Čia pat Chicagoje yra keli tukstančiai SLA. narių. Bet ar susilaukė Jaunuolių Orkestras iš tų tukstančių SLA. narių bent vieno naujo darbuotojo? Ir gi ne. Net nė reikiamos domės į tos kuopelės susitvėrimą neatkreipta.

Kaip prie tokių aplinkybių turi jaustis jaunuolis, kuriam nors yra atdaros durys tarp svetimųjų, kur jo tik laukia ir teikia visokią pagelbą, bet jis viską meta ir ateina prie savųjų ir — randa vien ledus? Mes nenorime jaunuolių, mes net nenorime su jais susipažinti, nenorime dalyvauti jų tarpe, nenorime nors retkarčiais pas juos ateiti, pasmaginti juos prijautimu jų darbui, savo atsilankymu, paakstinti juos prie dar didesnio darbo. O betgi savo tarpe susiėję mokame daug apie jaunimą plepėti, apie jo ištautėjimą ir kitus jaunimo blogumus. (Bardamas kitus, nė biskučiu neišskiriu ir savęs — ir aš, ir visi esame tokie pat!)

Jaunuolių Orkestro jubiliejinis vakarėlis prasidėjo šokiais. Paskiau darbščiosios gaspadinės patiekė skanių užkandžių ir susodino visus prie stalų. Svečiams beužkandžiaujant, Jaunuolių Orkestras pildė muzikalį programą, sugriežtamas keletą gražių kurinėlių. Po užkandžių dar dainavo jaunas Jakavičius, Orkestro narys. Jis turi gražų balsą ir yra pasižymėjęs Lindblom augštesnėsės mokyklos vaidinimuose-operėtėse. Trumpai dar kalbėjo D. Šidlauskas-Visuomis. Po to vėl buvo šokiai.

Jaunimas tikrai gražiai linksminosi, — puikus pavyzdis visiems. Jei tokis jaunimas pats eina į musų tarpą, tai reikėtų ne tik išskiestomis rankomis jį priimti, bet dar jam visame kame padėti, o tada iš jo susilauktumėmė tikrai rimtų darbuotojų, galbut daug rimtesnių, negu mes patys seniau buvome.

K. B-nas.

Lietuvis Kontraktorius

Suvedam šviesas ir elektros jiegą į naujus ir senus namus ir mainom naujas lianpas į senas; duodame ant lengvo išmokėjimo.

Metropolitan Electric Shop
2215 W. 22nd Street
Phone Canal 2591

Ji dainuos p. Romano koncerte

P-nia Marija Janušauskienė, solistė dainininkė, kuri visuomet sužavi publiką savo skardžiu ir maloniu balsu. Dalyvauja Jono Romano koncerte sekma dienyje, kovo 25 d., Lietuvių Auditorijoje.

Truputį nuo savęs

Kai žmogus gyveni Chicagoje, tai ne retai priseina bastytis po visą miestą — netik po vidurį, bet ir po pakraščius. Taip ir man teko apsigyventi toje miesto dalyje, kur kas dieną saulė leidžiasi, t. y. vakarinėje miesto dalyje, net prie pat Humboldt parko.

Begyvendamas čia pradėjau manyti, kad aš jau nebe Chicagoje gyvenu, bet greičiau Palestinoje ar Turkijoje. Vaikštinėju gatvėmis ir ėlomis ir niekur neišgirstų lietuviško žodžio. Ėmiau pagalios bijoti, kad neužmirščiau lietuviškai kalbėti. Kadangi kitų kalbų nemoku, tai pasirodė pavojus tapti nebiliu. Idant apsisaugojus nuo šitokios nelaimės, aš sumaniau štai ką: nusiimu kepurę, užmauju ją ant šovelės koto ir kalbu lietuviškai. Nors atsakymo ir negaunu, bet vis lietuviškai kalbėti neužmirštu.

Ale štai vieną gražų rytą einu gatve ir matau Julių Mickevičių. Va, Jėzau, Marija — nugi lietuvį matau! Ir akys nušvito. Klausiu: na, kas čia dabar tave atnešė? O jis man sako: tu šarap, nes tamsta esi grynorius, o aš jau daug metų šiame svieto krašte gyvenu. Šitaip, sakau — tai tamsta turi gerą galvą, kad dar lietuviškai kalbėti neužmiršai. Mat, sako jis, jau nebe jaunas čia atkeliavau, todel ir nepamirštu to, ką moku.

Po šito susitikimo man pasirodė, kad Chicagoje nėra tokios vietos, kame lietuviai ne gyventų. Bet kaip ten nebutų, vis tik nubodu yra gyventi ten, kur lietuvių mažai.

Aš jau turėjau sumanymą prašyti "Naujienų" Reporterį, kad atsiųstų "round trip" tiketą — mat, norėčiau važiuoti į Lietuvos sostinę Bridgeportą pasikieminėti. Ale lauksiu vasaros, gal bus sudarytas koks nors ekskursenas.

—Pustapėdis.

Visuomio atsakas studentui.

"Naujienų" 43 Nr. susilaukiau iš studento V. Rušinsko atsako, į kurį noriu atsiliepti.

Nerašiau, kad šokių vakarai butų nereikalingi, kaip ir kiekvienas sportas, šokiai naudingi — bytik užlaikomas saikas, nenuvargstama.

Paties jaunimo tarpe studentai visam pasauly yra jo grietinė, yra visuomenės ir gražiosios lyties mylimi. Naturalu, kad jie kaip nors pasiženklina; tam nėra reikalo nešioti kokią uniformą, kaip buvo carų Rusijoj. Lietuvoj studentų tarpe susikurė viena po kitos korporacijos be vokiškų papročių, nudažytų partiviškumu, be jokio kieno-nors **vertimo,** laisvu noru. Ir Chicagoj ne vien sportininkai, bet ir kai kurių mokyklų moksleiviai nešioja savo ženklelius; kaip, leiskim, techniškos mokyklos mokiniai ant krutinės turi parašą "Tech", Westvillės gimnazistai "W."

Amerikonišką (tikrenybėj negrišką) muziką buvau girdėjęs ir šokančius matęs Kaune nuo 1919 m. galo, bet ne tokiam biauriam **išpildyme,** kaip minėtam studentų vakarėly. Kaip ir kiekviena naujiena ar mada jie dabar pasiekia viso pasaulio šalis, bet niekur kitur neužima **išimtinos** vietos, palieka vietos ir konkurentams — bent tautiškiems šokiams ir apdarui. Kad amerikoniškieji šokiai butų smagesni šokti, visai neteko matyti kad ir minėtam vakare, kur šokėjų "vaikščiota" it musių pavasarį. Vėliau man teko matyti kitus chicagiečius šokėjus: II. 16 Lietuvių Auditorijoj, III. 3 Vaidylų Brolijos vakarely ir III. 13 Jaunuolių Orkestro vakarėly. Visur čia šokta **gyvai,** energingai, įterpiant **daug lietuviškų šokių.** Seniau prigulėjau šokėjams (ir ne paskutinės ryšies!), bet amerikoniškieji, kurie yra dešimteriopai lengvesni išmokti, negu gražųs, graciozišk europiejiški — valcas, padekatras, padespanė, mazurka, dirižablis ir kiti — manęs ir daugumos netraukė. Kad kas geresnių šokėjų didžiuotųs amerikoniškais šokiais negalimas dalykas.

Minėtam studentų vakarėly lietuviškumo nebuvo nei už skatiką. Žinoma didžiausiu šio pareiškėju tegali buti lietuvių kalba. Man iš tikrųjų nejauku buvo girdėti vis angliškai šnekant, nors aš tą kalbą greta kitų 9 suprantu jau 25 metus (Kam nežinant faktų reikia neigiomai rašyti?) Bloga, peiktina, jei, anot korespondento, studentai nevirs lietuviškesni, nesusipažins ir nepamyls lietuviškos kulturos, kuriai priklauso ir klumpakojis, ir graži, seniausia tarpe ariškųjų lietuviška kalba! Jie ar jų vaikai virs lietuvių tautos išsigimėliais, kokių turime bent 6 milionus Gudijoj, Lenkijoj, Vokietijoj. Tačiau ne visa Lietuva nutauto; ji tautiškai susiprato, atgimė ir gyvuos amžinai. Tai įvyko dėka keletos asmenų (Daukanto, Basanavičiaus, Kudirkos ir kt.) tautiškam susipratimui ir veikimui, kovai vardan jos meilės už savo tautos teises. Tokių asmenų laukia ir Amerika; ir jų pastangos nebus tuščiomis, kaip mano Rušinskas ir panašųs pesimistai. Amerikos lietuvių atgimimo sąlygos nėra blogesnės už Europos sąlygas, nes čia visi vaikai supranta lietuviškai. Tačiau čia daugumoj net "inteligentiški" lietuviai tiek mažai tenusimano tautiškume, kad neatskiria pilietybės nuo tautybės ir tiek yra "sudolerėję", kad turi apmirusius žmoniškumo jausmus. Bet ta liga yra laikina. Patys jankiai pradeda imtis muzikos, dainavimo, filosofijos, poezijos, p r a d e d a branginti meną. O prie šio pridera ir lietuviškasis menas ir kalba. Ir Amerikos lietuvių studentijai pridera pirmajai pradėti eiti lietuviškai tautiškojo susipratimo keliu ir vesti visą jaunimą. Jos obalsys turi buti: "Mes turime buti ištikimi Amerikos piliečiai ir lietuvių tautos sunųs!"

—Visuomis.

Joniškiečių L. K. Klubo pareiškimas

Porą kartų "Naujienose" jau buvo pranešta apie Joniškiečių rengiamą banketą, kuris turėjo įvykti balandžio 22 dieną Lietuvių Auditorijoje. Bet banketo rengėjai sužinojo (o jie sužinojo 11 dieną kovo, "Naujienų" koncerte), kad tą dieną Lietuvių Auditorijoje yra rengiamas dainininkui Juozui Babravičiui išleistuvių koncertas. Žinoma, Joniškiečių klubas, turėdamas šimtą narių savo klube ir dar daugiau pritarėjų—simpatizatorių, butų galėjęs be didelio vargo sutraukti savo parengiman du ar tris šimtus dalyvių.

Bet Joniškiečių klubas nėra toks, kad jis nesiskaitytų su prakilnios dvasios žmonėmis, ypač su dainininkais. Taigi banketo rengėjai, pasitarę tarp savęs (prie to klausimo pridėjo dar naujieniečiai žodį), rado geriau busiant išvengus dviejų parengimų tame pačiame trobėsyje vienu laiku. Joniškiečiai todel tuojau kreipėsi į p. Evaldą išreikšdami noro gauti svetainę banketui kitą kurią dieną. P-nas Evaldas sutiko nukelti banketą viena savaite toliau, t. y. į sekantį sekmadienį, balandžio 29 dieną.

Joniškiečių klubas atidėjo savo banketą, idant nepakenkus p. Babravičiaus koncertui. Be to, Joniškiečių klubas dės pastangas, kad netik visi jo nariai atsilankytų į p. Babravičiaus išleistuvių koncertą, bet taipgi ir kitus ragins buti minėtame koncerte.

Mes tikime, kad p. Babravičius, sugrįžęs Lietuvon ir prisiminęs apie Chicagos lietuvius, prie progos, susitikęs su kokiu joniškiečiu, prsimins, jogei ir Chicagoje randasi Joniškiečių klubas, kaip organizuotos išeivijos draugija, ir darbuojasi taip šios šalies, kaip Lietuvos geriemsiems idealams.

Prie progos priminsiu, kad Joniškiečių žemelė yra išauklėjusi ne tik kilnių Lietuvos sunų ir dukterų, bet ir gerų dainininkų ir dainininkių.

Savo laiku teko pažinti Adomą Šliarpą, kuris turėjo puikios medžiagos baso balsui. Ir jeigu gyvenimo apystovos butų davusios jam progos tą balsą lavinti, tai šiandien lietuvių tarpe vargiai butų buvęs jam lygus baso dainininkas. Reikia taipgi paminėti ka kurie kiti dainininkai ir scenos mylėtojoi, kurie nors nėra profesionalai dainininkai ir dramos vaidintojai, venok lietuvių menui Amerikoje pasidarbavo ne mažai. Štai Augustinas Baranauskas, Vincas Preikša, Julius Paleckas, K. Andrejunas, V. Briedis, Vaineikis (binghamtonietis), Julija Norvaišičia, Elzbieta Jonkičia ir daugelis kitų joniškiečių žvaigždžių-žvaigždelių. P-nas J. Grušas man pasakojo, kad jisai girdėjęs Preikšą dainuojant Philadelphijoje, taipgi chorą vadovaujant. Giria, sako kad Preikša esąs geras dainininkas.

Faktas taipgi yra, kad aną metą, kai Šiauliuose buvo visos Lietuvos dainininkų kontestas, tai joniškiečių choras, vedamas vargonininko Diržos, sukirto visus chorus, dainuodamas "Girioj, "kur aidas skamba." Ir dovaną laimėjo. Atsimenu, kad apielinkių parapijų žmonės važiuodavo į Joniškį, idant išgirdus joniškiečių dainavimą.

—Komisijos narys.

Susitvėrė naujas klubas

Susitvėrė klubas merginų, baigusių Watsono Business College, 638 West Garfield Blvd., pasivadinęs "Epsilon Sigma Gama". Valdyba susideda iš sekamų ypatų: M. Savage (Jascvičia) — pirm., Florence Seidler — vice-pirm., Dorothy Czerwinski — sekrt., Libby Juritza — iždi. Dvi valdybos narės, butent p-lės Savage ir Czerwinski, yra lietuvaitės.

Iš "Birutės

Balandžio 1 d. "Birutė rengia lietuviškų dainų vakarą.

Susitinkant su žmonėmis tenka visko išgirsti. O kada girdi kalbant apie "Birutę", jos veikimą, tai esant jos nariu-e, norisi daugiau klausytis, ba Chicagos lietuviai įvertina "Birutės" darbuotę.

"Birutės" parengimai visuomet yra taikomi tam, kad kiek galint juose publiką pavaišinti muzikos vaišėmis. Bet ta muzika yra taip šakota, kad nežinai nė kaip prie jos prieiti, kurią jos šaką publikai parodyti. "Birutė" yra pasirinkusi dianų šaką ir dainomis kalba į savo publiką.

Vakare, kurį "Birutė" rengia balandžio 1 dieną, bus dainuojama daugiausia lietuvių kompozitorių dainos, kurias sumokins komp. St. Šimkus.

"Birutė" nori, kad jos parengimais butų visi patenkinti. Bet pamąstykite kiek iš jos reikalaujama: vieni nori operų, kiti juokų, džiazo; bet daugumoje šaukia lietuviškų dainų. Todel šį kartą "Birutė" duos tokių dainų koncertą.

—Zose.

Babies Love It

Dei skilvio ir vidurių nesmagumų iš priežasties dantų augimo, nieko nėra geresnio kaip ūis saugus Kudikių Laxative.

MRS. WINSLOW'S SYRUP

Pinigai Išmoketi Lietuvoje

KOPERACIJOS BANKO

Naujienų Pinigų Siuntimo Skyrius gavo pranešimą iš Lietuvos Koperacijos Banko, kad siųstieji iš Amerikos pinigai tapo pilnai išmokėti sekantiems asmenims, ir prisiuntė kvitus su pasėmėjo parašais. Čia jeina telegrafines perlaidos ir pašto siuntiniai. Tėmykit numerį savo kvito ir gavėjo vardą.

Pinigus gavo:

14078—Marijonai Molienei
14366—Onai Jackienei
14386—Pranui Andriuliui
14401—Jonui Skirpstui
14405—Teklei Pocienei
24430—Johanai Jogelaitei
14383—Anelei Katauskaitei
22682—Juozapui Budriui
23203—Petrui Kmeliauskui
14408—Juozapui Pikčiunai
14388—Augenijai Poskunigiutei
14423—Vincentai Baršaitei
24811—Uršulei Kareivienei
14431—Karolinai Varškevičienei
14419—Marijonai Šileikienei
14425—Veronikai Juodelienei
14436—Vladai Čiurlionytei
23211—Juozui Stukui
23213—Marijonai Juodienei
13239—Petronelei Vizgirdaitei
14444—Juzefai Mačionienei
14437—Vincentai Dantienei
14439—Onai Vilcauskienei
14441—Jurgiui Kasparavičiui
23209—Stanislovui Košiui
14446—Juozui Pučkoriui
14443—Simonui Braziui
14460—Stanislovui Vaičekauskui
14470—Genovaitei Vitkienei
14473—Juozui Stanioniui
14498—Petrui Krasauskui
23993—Kazimierui Slektai
23997a—Antanui Jakočiunui
23801—Barborai Lelikaitei
23804—Alenai Laurinavičiutei

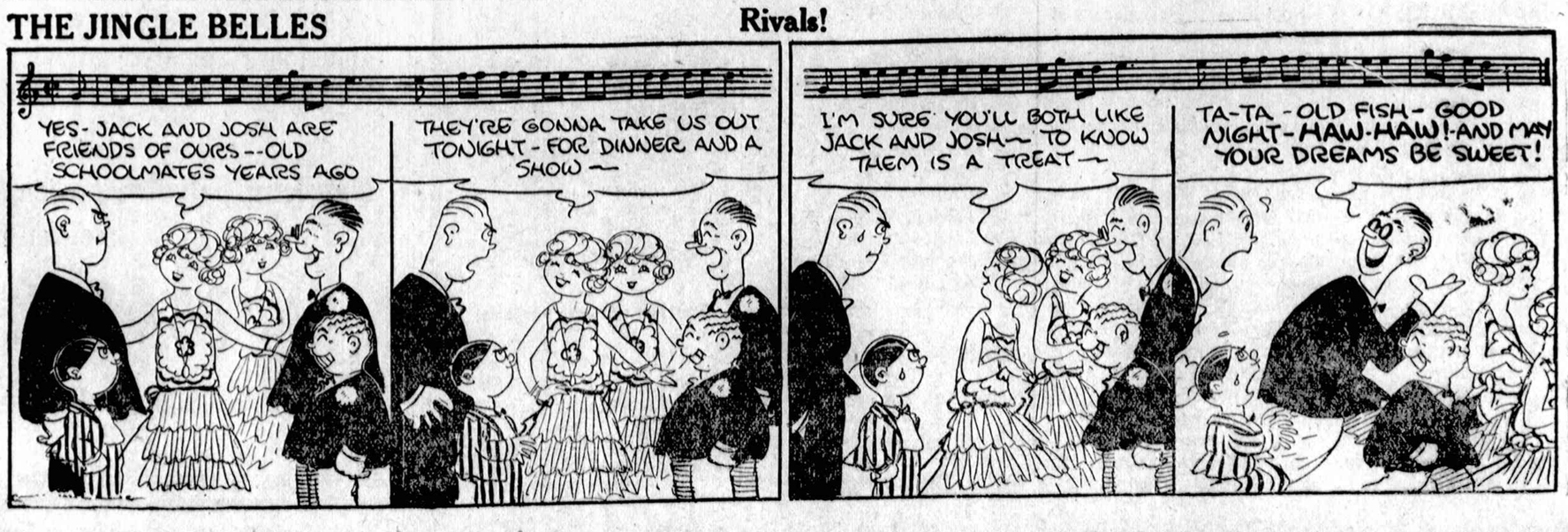

Tarp Chicagos Lietuvių

Dain. Sodeikos koncertas Brooklyne

Budamas New Yorke turėjau laimės išgirsti p. Sodeiką dainuojant jo pirmame koncerte Amerikoje kovo 18 dieną American Academy of Music salėje, Brooklyn, N. Y. P-nas Sodeika yra pirmaeilis Lietuvos Valstybės operos artistas, baritonas, atvykęs Amerikon koncertuoti.

Šiame koncerte p. Sodeika padarė labai gerą įspudį pasirodydamas talentingu dainininku, kurį galima tikrai prilyginti pasauliniams artistams. Jo balsas gan stiprus, bet ne griausmingo ir ne galingo typo. Rastųsi gal ir stipresnių baritonų, bet niekas nepasirodys geriau už Sodeiką balso malonumu. Todel gal geriau jis išpildė "Sevillio Kirpėją", Figaro ariją, negu Toreadorą, iš "Carmen", ir tinkamiausiai pasirodė, kai jo balsas žaidė meliodiją dainos, pilnos sveiko humoro. Jis neparodė jokio silpnumo, anaiptol: tėmijome stebėtiną rezervą jo balse, kai antroje programo dalyje p. Sodeika sudainavo šešias ar septynias arijas iš tiek pat operų, vieną po kitos, be jokio pavargimo.

Dainos buvo interpretuojamos gražiai ir gyvai, gera dikcija.

Įdomu pastebėti, kad lietuviški operos arijų vertimai yra labai naturalųs, ir girdėdamas tas arijas lietuvių kalboj gauni daug tobulesnį operos supratimą. Sodeika tur but tikrai atvaizduoja Lietuvos Operos kalibrą, ir todel tie, kurie neturėjo progos lankyti Lietuvos Operą, turi butinai išgirsti p. Sodeiką dainuojant.

Amerikos lietuviai labiau pamylo p. Sodeiką, negu atvažiavusius pirmiau dainininkus del to, kad jo programas veik visas buvo lietuviškai dainuojamas; del to, kad jis perduoda sielą publikai, ko šaltesnio ir tolimesnio budo artistai nepadaro, ir del to, kad jis yra "džentelmonas", kuris nei vieno be reikalo neužgaus ir kuris pilnai įvertina darbą tų, kurie padeda jam koncertus surengti.

P-nas Sodeika atvyks Chicagon pirmose gegužės mėnesio dienose. Chicagiečiai susilauks meno puotą, kuri turėtų buti tinkamai surengta, apie kurią turėtų buti tinkamai pranešta, kad visi Chicagos lietuviai gautų progos joje dalyvauti.

Artistui Sodeikai akompanuoja pianistas M. Jozavitas, mums gerai žinomas Maikis. Jis labai rimtai dirbo, kad prisirengus šiai užduočiai, ir atvažiavęs Chicagon nustebins savo draugus chicagiečius progresu, kurį jis padarė kaip akompanuotojas ir pianistas.

—Adv. A. A. Olis.

Klaidos pataisymas

"Naujienų" num. 67-me, korespondencijoje, kurioje aprašyta Auditorijos bendrovės direktorių susirinkimas, įsiskverbė klaida. Buvo pasakyta, kad iš sausio mėnesio iždo radosi $5515,16, o **turėjo buti—$515.-**

Klaidos pataisymas

Vakar dienos "Naujienose" buvo pranešta, kad padidinimui Lutheran Memorial ligoninės varoma vajus sukelti $75,000, o **turėjo buti—$750,000.**

ATĖJO Liaudies Balsas Naujų 1928 m. No. 1. Kaina tik 5c. Galima gauti "Naujienose".

Jono Romano koncertas

Ateinantį sekmadienį bus Jono Romano koncertas Lietuvių Auditorijos svetainėje. Šiame koncerte dainininkas duos rupestingai priruoštą koncertą. Be jo paties dalyvauja solistė Marė Janušauskienė, smuikininkė Lulu Raben, baritonas Ant. Chapas; akompanuoja p. A. S. Pocius.

Koncerte pirmu kartu pasirodys p. Romano sunus Ričardas, kuris yra laimėjęs aukso medalį piano skambinimo konteste. —Zosė.

Marquette Park

Apiplėšė lietuvišką aptieką.

Pereitos pėtnyčios vakare, kaip aštuntą valandą, du jaunu sportuku apiplėšė lietuvišką aptieką Povilo Dalens, 2957 W. 63rd St., prie Sacramento Ave.

Pasiėmė iš registerio $75 ir š darbininko "pasiskolino" laikrodėlį. Bet savininko laikrodėlio nesuspėjo pasiimti, nes kostumeriai pradėjo eiti į aptieką.

Kai jau visa "ceremonija" pasibaigė, tai buvo duota žinia policijai.

Ištikro policija pasirodė didyriška, kai jau bomeliai dingo: kad pradėjo važiuoti, tai š visų pusių apstojo aptieką.

Chicagos Lawn stoties policija labai gero: jeigu per telefoną nešauksi, tai policmono ne kados nematysi gatvėj vakaro laiku.

Dagių Dagis.

Brighton Park

D. L. K. Keistučio klubo susirinkimas įvyko kovo 4 dieną (o korespondentas tik dabar rejstengė parašyti apie tai žinią — **V. P.**). Susirinkimas buvo skaitlingas.

Valdyba pranešė, kad vienas narys, Pranciškus Povilaitis, miręs. Pomirtinės tečiaus mokėjimas atidėtas iki kito susirinkimo, nes ligi šiol niekas iš giminių neatsišaukė ir todel nėra kam išmokėti pomirtinę. Buvo gerai, kad velionies giminės atsišauktų, arba, jei kas žino apie juos, tegul praneša klubui.

Klubo vakaras įvyks 24 d. kovo McKinley parko svetainėje. Bus suvaidintas veikalas "Consilium Facultatis."

M. Norkus, koresp.

Bridgeportas

Šv. Petronėlės draugija rengia ateinantį sekmadienį, kovo 25 dieną, Bunco Party. Parengimo vieta Auditorijos trobėsyje, mažojoje svetainėje. Pradžia 5 val. po pietų.

Draugija išdalins daug dovanų.

Tos draugijos narės, kurios lar nepridavė dovanų parengimui, privalo jas butinai priduoti iki subatos. Dovanas reikia sunešti pas p. Nedvarienę, 3338 So. Auburn Ave.

—Dr. Šv. Petronėlės narė.

North Side

Spaulding svetainėje, Spaulding ir North Aves., Susivienijimo Lietuvių Amerikoje 226 kuopos jaunuolių skyrius rengia vakarą sekmadienyje kovo 25 d. Pradžia 5 val. po pietų.

Vakaras bus su programu. P-nios Čerienės mokinami jaunuoliai — berniukai ir mergaitės — suvaidins veikalą "Jonukas melagis". Dainuos mergaičių kvartetas — p-lės Briedukė, Čepukiutė, Semaškiutė ir Šliauteriutė.

Teatraliam programui pasibaigus bus šokiai.

Butų gerai, kad juo daugiau žmonių dalyvautų šiame parengime. Amerikoje augusios lietuvių jaunuomenės vis dažnesnis dalyvavimas visuomeniniame lietuvių gyvenime, reiškia tai, kad bent ta jaunuomenės dalis, kuri dalyvauja tokiuose parengimuose, kripsta eiti kulturos, savęs tobulinimosi keliu, ažuot bėgus nuo tėvų, ažuot pasidavus įtakai vulgariškojo gyvenimo, kokį ji gali surasti didžiumoje krutamųjų paveikslų teatrų, naktiniuose kavinių šokiuose ir grupėse niekeno neprižiurimos, niekeno rimtesnių patarimų nevadovaujamos jaunuomenės.

Galima ginčytis del klausimų, ar yra vilties išlaikyti Amerikos lietuvių jaunimą lietuvišku, išlaikyti nuo ištautėjimo; ar esama vilties palaikyti jį savo tarpe. Vieno tečiaus dalyko tur but niekas neužginčys, butent to, kad įtrauktieji viešajan gyveniman čiagimiai jaunuoliai augs ir tvirtės siela, protu ir kunu daug sveikesnėse apystovose, negu paleisti vieni, kaip sakoma, ant Dievo valios.

Taigi jaunuolių lavinimo ir auklėjimo darbas yra geras darbas; jaunuolių parengimai yra remtini. — **Reporteris.**

Chicagos policijai, o taipgi policijai miestų ir kelių tarp Chicagos ir Evansville, Wis., įsakyta daboti bene pagaus keturių vaikiščių, kurie pabėgo iš Millard Home mokyklos. Jauniausias "pabėgėlių" yra 10 metų, o vyriausias — 13 metų.

PRANEŠIMAI

Visi Naujienų Spulkos nariai malonėkite priduoti savo knygutes į Naujienų ofisą del patikrinimo nevėliaus, kovo 28 d., 1928 m.

Atsiminkit Balandžio 22 d., Bus Nedėldienis. Tą dieną bus ART. BABRAVIČIAUS Išleistuvių Koncertas, Lietuvių Auditorijoj.

Vilniaus Vadavimo Komiteto mėnesinis susirinkimas įvyksta ketverge, kovo 22 dieną, 8 val. vak., Lietuvių Auditorijoj.

Visi nariai ir draugiją atstovai prašomi atsilankyti, priimti raportus ir aptarti keletą kitų svarbių klausimų. — **Valdyba.**

A ✝ A

ANTANAS KINDERIS

Persiskyrė su šiuo pasauliu, kovo 20 dieną, 1:10 valandą ryto, 1928 m., sulaukęs 32 metų amžiaus, gimęs Tauragės apskričio, Kaltinėnų valsčiaus, Milaičių kaimo, paliko dideliame nuliudime moterį Oną, po tėvais Blažaitė, seserį Juzefą, brolį Juozapą, Pennsylvania valstijoj ir švogerį Kazimierą, o Lietuvoj motiną, brolį ir brolienę. Kunas pašarvotas, randasi 835 W. 34 Pl.

Laidotuvės įvyks subatoj, kovo 24 deiną, 8:00 val. ryto iš namų į Šv. Jurgio parapijos bažnyčią, kurioje atsibus gėdulingos pamaldos už vėlionio sielą, o iš ten bus nulydėtas į Šv. Kazimiero kapines.

Visi A. A. Antano Kinderio giminės, draugai ir pažįstami esat nuoširdžiai kviečiami dalyvauti laidotuvėse ir suteikti jas paskutinį patarnavimą ir atsisveikinimą.

Nuliudę liekame,
Moteris, Sesuo, Brolis, Švogeris ir Giminės.

Laidotuvėse patarnauja graborius S. P. Mažeika, Tel. Yards 1138.

a ✝ a

PRANAS LINGIS

Persiskyrė su šiuo pasauliu nelaiminga mirčia — nutroško gasu, kovo 18 dieną, 10 valandą vakare, 1928 m., sulaukęs apie 38 metų amžiaus, gimęs Plungės parapijoj. Dirbo Chicagoj, Peter Maligen Fountry Co. Buvo nevedęs. Jis turėjo giminių ir draugų, bet nežinia kur randasi. Malonės jo giminės tuojau atsišaukti. Kunas pašarvotas, randasi 1344 — 50 Ave., Cicero, Ill. Sirevičiaus koplyčioj.

Laidotuvės įvyks subatoj, kovo 24 dieną, 2 val. po pietų iš graboriaus koplyčios bus nulydėtas į Tautiškas kapines.

Visi A. A. Prano Lingio giminės, draugai ir pažįstami esat nuoširdžiai kviečiami dalyvauti laidotuvėse ir suteikti jam paskutinį patarnavimą ir atsisveikinimą.

Laidotuvėse patarnauja graborius Sirevičia. Tel. Cicero 294.

A ✝ A

SIMONAS VENCKUS

Persiskyrė su šiuo pasauliu, kovo 19 dieną, 5 valandą vakare, 1928 m., sulaukęs 43 metų amžiaus, gimęs Telšių apskričio, Kalvarijos valsčiaus, Gečaičių kaimo. Amerikoj išgyveno 20 metų, paliko dideliame nuliudime moterį Anastaziją po tėvais Vaitkaitė, 2 dukteris: Olgą 10 m., Augeniją 5 metų, Lietuvoj motiną ir brolį. Kunas pašarvotas, randasi 5151 S. Albany Ave.

Laidotuvės įvyks ketverge, kovo 22 dieną, 10 val. ryto iš namų bus nulydėtas į Tautiškas kapines.

Visi A. A. Simano Venckaus giminės, draugai ir pažįstami esat nuoširdžiai kviečiami dalyvauti laidotuvėse ir suteikti jam paskutinį patarnavimą ir atsisveikinimą.

Nuliudę liekame,
Moteris, Dukterys ir Giminės.

Laidotuvėse patarnauja graborius Butkus and Co., Tel. Canal 3161.

A ✝ A

JONAS PAULAUSKIS

Persiskyrė su šiuo pasauliu, kovo 14 dieną, 4:30 valandą vaker, 1928 m., sulaukęs 50 metų amžiaus, gimęs Lietuvoj, paliko dideliame nuliudime draugus. Laidotuvėmis rupinasi Adomas Puidokas, Telefonas Pullman 8704. Kunas pašarvotas, randasi 4605 S. Hermitage Ave.

Laidotuvės įvyks ketverge, kovo 22 dieną, 8:00 val. ryto iš Eudeikio koplyčios į Visų Šventų parapijos bažnyčią, kurioje atsibus gėdulingos pamaldos už vėlionio sielą, o iš ten bus nulydėtas į Šv. Kazimiero kapines.

Visi A. A. Jono Paulauskio giminės, draugai ir pažįstami esat nuoširdžiai kviečiami dalyvauti laidotuvėse ir suteikti jam paskutinį patarnavimą ir atsisveikinimą.

Nuliudę liekame,
Draugai.

Laidotuvėse patarnauja graborius Eudeikis. Tel. Yards 1741.

Graboriai

Phone Boulevard 4139
A. MASALSKIS

Musų patarnavimas, laidotuvėse ir kokiame reikale, visuomet sanžiningas ir nebrangus, todel kad neturime išlaidų užlaikymui skyrių.

3307 Auburn Ave.
CHICAGO, ILL.

S. D. LACHAVICZ

Lietuvis Graborius ir Balzamuotojas
2314 W 23rd Pl.
Chicago, Ill.

Patarnauja laidotuvėse kuopigiausiai. Reikale meldžiu atsišaukti, o mano darbu busite užganėdinti.
Roosevelt 2515 - 2516

J. F. RADZIUS
PIGIAUSIAS LIETUVIS GRABORIUS CHICAGOJ

Laidotuvėse patarnauju geriau ir pigiau negu kiti, todel, kad priklausau prie grabų išdirbystės.
OFISAS:
668 W. 18th Street
Tel. Canal 6174
SKYRIUS:
3238 S. Halsted St.
Tel. Victory 4088

Lietuvės Akušerės

Phone Victory 4952
MRS. A. JARUSH-KAUSHILLAS
AKUŠERKA
3252 South Halsted Street

Viršui Universal State Bank .... Moterys ir mergi nos kreipkitės su reikalais nuo 12 iki 3 vakaro. Kitu laiku pagal sutartį.

Leb. G. D. L. K. Vytauto ant Bridgeporto laikys mėnesinį susirinkimą, kovo 21 d., 1928, 7:30 val. vakare, Chicagos Lietuvių Auditorium svet., 3133 So. Halsted St. Visi nariai teiksitės laiku pributi, nes randas daug svarbių reikalų aptarti.
Nut. rašt. V. Kacevičia.

Lietuvės Akušerės

A. VIDIKAS-LULEVICH
AKUŠERKA
3101 South Halsted Street
Kampas 31-mos gatvės
Phone Victory 1115

Baigusi akušerijos kolegiją; ilgai praktikavusi Pensylvanijos ligoninėse. Sąžiningai patarnauja visokiose ligose prieš gimdymą, laike gimdymo ir po gimdymo. Už dyka patarimas, dar ir kitokiuose reikaluose moterims ir mergi noms kreipkitės, o rasite pagelbą.
Valandos nuo 9 ryto iki 2 v. po pietų, nuo 6 iki 9 val vakare

Akių Gydytojai

Pastaba: Mano ofisas dabar randasi naujoj vietoj
DR. VAITUSH, O. D.

LIETUVIS AKIŲ SPECIALISTAS
Palengvins akių įtempimą, kuris esti priežastimi galvos skaudėjimo, svaigimo, akių aptemimo, nervuotumo, skaudamą akių karštį, atitaiso kreivts akis, nuima kataraktą, atitaiso trumparegystę ir toliregystę. Prirengia teisingai akinius. Visuose atsitikimuose egzaminavimas daromas su elektra, parodančia mažiausias klaidas. Specialė atyda atkreipiama į mokyklos vaikus. Valandos nuo 10 iki 8 val. Nedėlioj 10 iki 1 val. po. p.
4712 South Ashland Ave.
Phone Boulevard 7589

Jei abejoji apie savo akis, eik pas
Dr. A. R. BLUMENTHAL
OPTOMETRIST

Phone Boulevard 6487
4649 South Ashland Avenue ir 805 East 47th Street
Phone Kenwood 1752
Praktikuoja 20 metų

Tel. Victory 6279
DR. G. SERNER
Lietuvis Akių Specialistas

3265 So. Halsted St.
Valandos: nuo 1 iki 8 vakare, Nedėlioj nuo 10 iki 1.

25 METŲ PATYRIMO
Pritaikyme akinių del visokių akių
JOHN SMETANA, O. D.
OPTOMETRISTAS

Ekspertas tyrimo akių ir pritaikimo akinių
1801 South Ashland Avenue
Platt Bldg., kamp. 18th St., 3 augštas
Kambariai 14, 15, 16, 17 ir 18
Pastebėkit mano iškabas
Valandos nuo 9 ryto iki 8:30 vakaro
Nedėlioj nuo 9:30 iki 11 v. diena.
Phone Canal 0523

Lietuviai Daktarai

DR. M. T. STRIKOL
GYDYTOJAS IR CHIRURGAS
4601 South Ashland Avenue
Telefonas Boulevard 7820
Res., 6641 South Albany Avenue
Tel. Prospect 1930
Valandos 2-4, 6-8. Nedėlioj 10-12 d.

Phone Canal 6222
DR. S. BIEŽIS
Gydytojas ir Chirurgas
2201 West 22nd Street
(Cor. Leavitt St.)
Val.: 1—3 ir 7—8; Ned. 10—12 ryto
Rezidencija 6640 S. Maplewood Ave.
Tel. Republic 7868
CHICAGO, ILL.

A. L. DAVIDONIS, M. D.
4910 So. Michigan Ave.
Tel. Kenwood 5107
Valandos
nuo 9 iki 11 val. ryte;
nuo 6 iki 8 val. vakare
apart šventadienio ir ketvirtadienio

Lietuviai Daktarai

Telephone Republic 0083
Dr. V. B. Milaszewicz
Dentistas
2559 West 63rd Street
Cor. Rockwell St.
Valandos nuo 9-12, 1-5, 6-8 vakare
CHICAGO, ILL.

Telephone Hemlock 0066
DR. B. J. ROOTH
LIETUVIS DENTISTAS
X-Ray Laboratorija
7054 S. Western Ave.
Ofiso Valandos: 9:00 A. M. iki 12:00
1:00 iki 5:00 P. M. 6:00 iki 8:30 P. M.
CHICAGO

A. MONTVID, M. D.
1579 Milwaukee Avenue, Room 209
Kampas North Ave. ir Robey St.
Valandos: 1 iki 3 po pietų, 6 iki 8 vak.
Tel. Brunswick 4983
Namų telefonas Brunswick 0597
Ultravioletinė šviesa ir diathermia

Res. 6600 South Artesian Avenue
Phone Prospect 6659
Ofiso Phone Canal 0257
DR. P. Z. ZALATORIS
GYDYTOJAS IR CHIRURGAS
1821 South Halsted Street
Chicago, Ill

Office Boulevard 7042
DR. C. Z. VEZELIS
LIETUVIS DENTISTAS
4645 South Ashland Avenue
Ant Zaleskio Aptiekos
CHICAGO, ILL.

A. K. Rutkauskas, M. D
4442 South Western Avenue
Tel. Lafayette 4146
Valandos
nuo 9 iki 11 v. ryto
nuo 6 iki 9 val vak

DR. A. J. KARALIUS
Gydytojas ir Chirurgas
3303 South Morgan Street
Tel. Boulevard 2160
Nuo 9 iki 12 val. dienos ir nuo 6 iki 9 valandai vakare

DR. MARGERIS
3421 South Halsted Street
Tel. Boulevard 8483
Nuo 12 iki 3 po pietų. Nuo 6:30 iki 8:30 v. vak. Sekmadieniais nuo10—12

Telefonas Boulevard 1939
DR. S. A. BRENZA
Ofiso Valandos:
9iki 12, 1 iki 3 dieną ir 6:30 iki 9:30 v.
4608 South Ashland Avenue
Netoli 46th St. Chicago, Ill.

Dr. J. J. Kowarskas
GYDYTOJAS IR CHIRURGAS
2403 W. 63rd St., Suite 3.
Prospect 1028
Res. 2359 S. Leavit St., Canal 2330
Ofiso valandos 2 iki 4, 7 iki 9
Nedėlioj pagal sutartį

Ofiso Tel Victory 7188
Rez. Tel. Hemlock 2615
DR. P. M. ZILVITIS
GYDYTOJAS ir CHIRURGAS
3243 So. Halsted St.

Ofiso ir Res. Tel. Boulevard 5913
DR. A. J. BERTASH
3464 South Halsted Street
Ofiso valandos nuo 1 iki 3 po pietų, ir nuo 6 iki 8 val. vakare.
Res. 3201 South Wallace Street

Įvairus Gydytojai

GYDO
Kraujo, odos, chroniškas
slaptas ligas vyrų ir moterų senas žaizdas. ligas rectal

DR. J. W. BEAUDETTE
VIRŠUI ASHLAND STATE BANKO
1800 So. Ashland Ave.
Valandos:
Nuo 2 iki 4:30 ir nuo 7 iki 10.
Nedėlioj nuo 2:30 iki 4:30 v. po pietų
TELEFONAS CANAL 0464

Ofiso Tel. Victory 6893
Rez. Tel. Drexel 9191
DR. A. A. ROTH
Ruzas Gydytojas ir Chirurgas
Specialistas Moterišku, Vyrišku, Vaikų ir visų chroniškų ligų.
Ofisas: 3102 So. Halsted St., Chicago arti 31st Street
Valandos: 1—3 po piet, 7—8 vakare
Nedėliomis ir šventad. 10—12 diena

DR. CHARLES SEGAL
Praktikuoja 20 metai — —
Ofisas
4729 South Ashland Avenue, 2 lubos
Chicago, Illinois.
Specialistas džiovos
Moteriškų, Vyriškų ir Vaikų ligų
OFISO VALANDOS:
Nuo 10 iki 12 val. ryte, nuo 2 iki 4 val. po pietų ir nuo 7 iki 8:30 val. vakaro, Nedėl. nuo 10 iki 12 v. diena.
Phone Midway 2880

Telephone Yards 0994
DR. MAURICE KAHN
4631 South Ashland Avenue
Ofiso valandos:
Nuo 10 iki 12 dieną, 2 iki 3 po pietų, 7 iki 9 vak. Nedėl. nuo 10 iki 12 diena
Res. Telephone Plaza 3200

Įvairus Gydytojai

DR. HERZMAN
— IŠ RUSIJOS —
Gerai lietuviams žinomas per 25 m. kaipo patyręs gydytojas, chirurgas ir akušeris.
Gydo staigias ir chroniškas ligas vyrų, moterų ir vaikų pagal naujausius metodus X-Ray ir kitokius elektros prietaisus.
Ofisas ir Laboratorija:
1025 W. 18th St. netoli Morgan St.
Valandos: Nuo 10—12 pietų ir nuo 6 iki 7:30 val. vakare.
Tel. Dieną: Canal 3110
Naktį So. Shore 2238, Boulevard 6488

DR. M. J. SHERMAN
GYDYTOJAS ir CHIRURGAS
1724 S. Loomis Street
Kampas 18th St.
Val. 2—4 po piet. ir 7—9 val. vakare
Telefonas Canal 1912
Residence Tel. Fairfax 6358

Phone Armitage 2822
DR. W. F. KALISZ
1145 Milwaukee Avenue
Valandos: 12 iki 2 ir 6 iki 8 P. M.
Seredos vakare uždaryta
Nedėlioj pagal sutartį

DR. A. KULVIN
DENTISTAS
4624 S. Western Ave.
Viršui S. W. Norwell's aptiekos, kampas 46 Place.
Atsineškit šį skelbimą, gausit $2 pigiau už visą dantų darbą.

Mes užtikrinam jums gerą dantų darbą

Šeši mėnesiai del išmokėjimo. Nereik nieko įmokėti, nereik mokėti nuošimčių. Jusų dantys pataisomi tuojau.
Daleidžiant, kad jums reikės mokėti:
$30 — mokėsit po $5 per 6 mėn.
$60 — mokėsit po $10 per 6 mėn.
$90 — mokėsit po $15 per 6 mėn.
$120 — mokėsit po $20 per 6 mėn.

Dr. C. W. De Roque
DENTISTAS
4712 So. Ashland Ave.
Kalbu lietuviškai
Valandos nuo 10 ryto iki 8 vakare
Phone Boulevard 7589

DR. G. L. MADGE
DENTISTAS
Dykai egzaminacija. Be skausmo ištraukimas
Valandos: 10-12, 2-4 ir 6-9
4930 W. 13 St., CICERO
Tel. Cicero 49

Advokatai

JOSEPH J. GRISH
(Juozas J. Grišius)
ADVOKATAS
4631 So. Ashland Ave. (2 lubos)
Telef. Boulevard 2800
Namų Telefonas Republic 9723

John Kuchinskas ir Balys F. Mastauskas
Lietuviai Advokatai
2221 W. 22nd St.
Arti Leavitt St.
Telefonas Canal 2552
Valandos 9 ryto iki 8 vakare.
Seredoj ir Pėtnyčioj nuo 9 iki 6.
Nedėlioj nuo 11 ryto iki 1 v. p. p.

K. GUGIS
ADVOKATAS
Miesto Ofisas
127 N. Dearborn St., Room 1111
Telefonas Central 4411
Valandos: nuo 9 ryto iki 4 po piet
Gyvenimo vieta
3323 South Halsted St.
Tel. Boulevard 1310
Val.: Nuo 6 iki 8 val. kiekvieną vakarą, išskyrus ketvergą.
Nedėliomis nuo 9 iki 12 ryto.

A. A. SLAKIS
ADVOKATAS
Ofisas vidurmiestyj:
Room 1726
CHICAGO TEMPLE BLDG.
77 West Washington Street
Cor. Washington and Clarks Sts.
Ofiso Tel. Central 2978
Namų Tel.: Hyde Park 3395

K. Jurgelionis
ADVOKATAS
3335 So. Halsted St.
Tel. Yards 0141
Galima matyti vakarais, sulyg paskyrimo telefonu.

JOHN B. BORDEN
(John Bagdžiunas Borden)
LIETUVIS ADVOKATAS
112 West Adams St. Room 1217
Telephone Randolph 6727
Vakarais 2151 W. 22nd St. nuo 7—9
Telephone Roosevelt 9090
Namų Telefonas Republic 9600

A. A. OLIS
ADVOKATAS
11 S. La Salle St., Room 2001,
Tel. Randolph 1034. — Val. nuo 9—6
Vakarais
8241 South Halsted St.
Tel. Yards 0062
7—9 val. vak. apart Panedėlio ir Pėtnyčios.

CLASSIFIED ADVERTISEMENTS

Tarp Chicagos Lietuvių

Bridgeporto lietuvių politikos ir pašalpos kliubas

Kliubo politiškas skyrius nutarē kovo 28 dieną surengti bankietą, Lietuvių Auditorijoje. Manoma, kad bankiete dalyvaus ir mēras Wm. Thampson. Tikimasi, kad Bridgeporto biznieriai ir profesionalai neatsisakys dalyvauti bankiete. Bankietas prasidēs 8 val. vak. Tikietai pardavinējama šiose vietose: P. Baltutis, 3327 So. Halsted St. ir P. Narbut, 3249 So. Halsted St. **Kliubietis.**

Educational
Mokyklos

AGLYS
DRESSMAKING SCHOOL
Mes išmokinsime jus **Designing**, kirpimo ir siuvimo į trumpą laiką ir pigiai. Mokiname dienomis ir vakarais.
7911 So. Halsted St.
Phone Vincennes 3932

REIKIA VYRŲ IŠSIMOKINIMUI AUTOMOBILIŲ AMATO
Praktiškos instrukcijos, darbas kol mokinsitēs ir dar geresnis kaip išmoksite. Mokykla dienomis ir vakarais. Atsilankykit arba reikalaukit aplikacijos.
FEDERAL AUTO ENGINEERING SCHOOL
2040-42 Washington Blvd.

GREITAI IR PIGIAI
IŠMOKINAME ANGLŲ KALBOS gramatikos, sintaksēs, aritmetikos, knygvedystēs, stenografijos, ir kitų mokslo šakų. Musų mokyklos nauja sistema stebētinai greitai užbaigia pradinį mokslą į devynis mēnesius; aukštesnį mokslą į vienus metus. Amerikos Lietuvių Mokykloje jau tukstančiai lietuvių įgijo mokslus. Ateikite įsirašyti šiandien ir jums padēsime įsigyti abelną mokslą. Savo buvį žymiai pagerinsite, kai busite abelnai ir visose mokslo šakose apsišvietę.
Amerikos Lietuvių Mokykla
J. P. Olekas, Mokytojas
3106 So. Halsted St., Chicago, Ill.

NEREIKIA PATYRIMO
Reikia išsimokinimui ignition ir mechaniško darbo prie visokių karų. Jei neturit darbo, tai galēsit dirbti kol išsimokinsit. Dienomis arba vakarais.
SIMPLEX AUTO SCHOOL
2016-24 W. Van Buren St.

Miscellaneous
Įvairųs

GROTAI del visų garu ir vandeniu šildomų boilerių, furnas ir gasinių pečių ir taisymas jų. American Stove Repair Works, 3110 Wentworth Ave. Phone Victory 9634.

ATYDA Lietuviams del gerų ledaunių. Įdedam ledaunes. Atsišaukite
CARBONDALE MACHINE CO.
222 W. Kinzie St.
Superior 2055-56

STOGŲ dengimui materiolas, raudonas ir žalias, slate, $2 roleliui, balta maleva, $1.75 galionui. Vinys, cementas ir tt. 2553 W. Madison St. Seeley 6065.

GREAT NORTHERN RAILWAY
Patarnauja agrikulturiniame centre Minnesota, North Dakota ir Montana. Renduokit arba įsitaisykit nuolatinį gyvenimą kur gyvulių ir javų auginimas užtikrina pasisekimą. Idaho, Washington ir Oregon valstijose dar prie paminētų progų, galit auginti paukščius, vaisius, užsiimti pienininkyste, nes klimatas yra tinkamas ir geros aplinkybēs. VIETŲ JEŠKOTOJAMS PIGŲS EKSKURSIJŲ TIKIETAI. Reikalaukit DYKAI Zone of Plenty knygutēs arba smulkesnių informacijų bile kokioje valstijoje. E. C. LEEDY Dept. 459, Great Northern Railway, St. Paul, Minn.

KRAUTUVIŲ FIKČERIAI

Groserniu, Bučernių, Delikatessen, Restaurantų, Kendžių, Bekernių, Musų specialumas Geras patarnavimas, žemos kainos.
SOSTHEIMS. 1912 So. State Street.

Business Service
Biznio Patarnavimas

ATYDA BUDAVOTOJAMS
Ar jųs manote apie tsatymą arba taisymą namo? Jei taip, tai susižinokit su mumis, mes atliekame visokius pataisymus, įskaitant plumbingą ir apšildymą. Tiktai biskį įmokēti, kitus į du metus išmokējimais. Užganēdinimas garantuotas.
ABBOTT CONSTRUCTION CO.
5201 West Grand Ave.
Bershire 1321
MR. PARIS

PERKRAUSTOME
į visas miesto dalis, nebrangiai.
HARVEY & CO.,
Not Inc.
1357 W. Lake St. Monroe 0056
Vakarais Monroe 6629

Business Service
Biznio Patarnavimas

Bridgeport Painting & Hardware Co.
Malevojam ir popieruojam. Užlaikom malevą, popierą, stiklus ir t. t.
3149 So. Halsted St.
Phone Victory 7261
J. S. RAMANČIONIS, Sav.

TAISOME KAMINUS, 3 prakiurimus užtaisome už $3. Darbas garantuotas.
C. MOSER
625 West 48th Place
Yards 1034

MES išvalysim jusų kaurus ir pataisysim juos. Ekspertų patarnavimas, nebrangios kainos. Pabandykit pas mus.
ASHJIAN BROS.
2101 E. 71st St. Dorchester 0009

PRIEŠ pavasarį namų taisymą plasterinimą arba lopymą, perstaisome ir malevojame. Atsišaukit arba telefonuokit.
WHITTING & SON,
Norman 1792, 6948 S. Princeton av.

UPHOLSTERING, popieravimas, pertaisymas. Mes atliekam tik geriausį darbą. Atsišaukit pas mus del geriausio patarnavimo. Suteikiam apskaitliavimus. Kas reik dastatom.
NORTHMORE UPHOLSTERING SHOP,
6409 North Leavitt St.
Tel. Briargate 6815

MALEVOJU, dekoruoju. Nebrangios kainos, gaukit mano apskaitliavimą. T. E. DANIELS, 1412 Irving Park Blvd., Wellington 3377.

PLUMBERIS — garo ir karšto vasdens apšildymas įvedamas. Nebrangiai.
Kedzie 6864

ATYDAI LIETUVIŲ
Atlikit savo malevojimą ir dekoravimą per ekspertus. Dykai apskaitliavimas. Nuo laiko arba kontraktainis darbas. Važiuojam bile kur Chicagoj arb priemiesčiuose.
J. J. SHAKENMAER
949 Milwaukee Ave.
Brunswick 7397

PIRMOS klesos karpenterystes darbas. Užganēdinimas garantuojamas.
Tel. Kedzie 7166

MARKS MOTOR SERVICE
Abelnas pristatymas siuntinių ir pilnų vežimų. Greitas patarnavimas bile kur.
819 W. Adams St.
Monroe 1946

KARPENTERIS — generalis kontraktorius, statome ir pertaisome namus. Frank Kellam & Co., 855 W. 54th St. Boulevard 0536.

Auto Travel
Automobiliais Kelionē

TEXAS

3,500 mylių geležinkeliu, 300 mylių automobiliu iki Lover Rio Grande Valley. Ten ir atgal $50. Visos išlaidos apmokētos. Užsisakykit vietą del kovo 25. Pamatykit puikiausią dalį Jungtinių Valstijų ir Seną Mexico. Del smulkmenų šaukit West 4395.

Financial
Finansai-Paskolos

2-RI MORGIČIAI
3-TI MORGIČIAI
6% Nuošimčiai
Paskola suteikiama į vieną dieną
Perkame real estate kontraktus
INTERNATIONAL INVESTMENT COPORATION
Kapitalas $500,000.00
3804 So. Kedzie Ave.
Tel. Lafayette 6738-6716

PERKAME
Lietuvos Paskolos Bonus
Mokame
Augščiausias kainas
Del informacijų kreipkitēs asmeniškai ar laiškais.
NAUJIENOS
1739 So. Halsted St.
Chicago, Ill.

2-RUS MORGIČIUS
Padarome į porą dienų
PETRZILEK BROS. & CO.
1647 W. 47th St.

Financial
Finansai-Paskolos

A. OLSZEWSKI
8241 S. Halsted St., 2nd Floor
Telephone Victory 0562
Daro paskolas ant
1-mo ir 2-ro Morgečio
Valandos nuo 4 iki 8 kas vakaras

Be Komiso ir Išlaidų
Mes paskoliname jums $100, $200 arba $300, imame legalį nuošimtį. Pinigus gausite į 12 valandų.
Industrial Loan Service
1726 W. Chicago Ave., Kampas Hermitage Ave.

Morgičiai pirmi ir antri
6 nuošimčiais padaromi į 24 valandas.
Musų išlygos bus jums naudingos. Kreipkitēs pas
M. J. KIRAS,
8335 So. Halsted St.

HELBERG Bros. turi pinigų paskolinti del 2 morgičių už 4% komišo. Taipgi pirmi morgičiai. Room 607-8, 192 N. Clark St. Dearborn 4020.

PASKOLINSIM nuo $50 iki $300 už 2½ nuošimčio ir lengvais išmokējimais. Paskolas suteikiam į 24 val. Be jokio komišino.
S. OSGOOD,
2231 West Division St.
Tel. Armitage 1199

PASKOLOS ANTRIEMS MORGIČIAMS
Turime užtektinai pinigų. Pigios kainos, lengvi išmokējimai. Taipgi $100 iki $300 už 2½ nuošimčių, be komiso.
GEORGE KOPPEL
2739 West Division St.
Phone Brunswick 8968

LABAI ŽEMA MOKESTIS
Už pirmus ir antrus morgičius. Greitas patarnavimas — construction paskolos.
METROPOLITAN BOND & MORTGAGE CO.
134 N. La Salle St.,
Room 2006
Dearborn 4636 — State 5864.

Financial
Finansai-Paskolos

PASKOLOS $100 ir daugiau, jusų notomis, legalēmis kainomis. Savaitiniai ir mēnesiniai išmokējima, be nuošimčių iš anksto. Mes darome 2 ir 3 morgičius labai žemu komisu.
LINCOLN LOAN ASSOCIATION
1931 Milwaukee Ave.,
netoli Western
taipgi
3166 Lincoln Ave.
Room 301
netoli Ashland

MES darome 2 morgičius ant South Improved Real Estate. $500 iki $5000.
WINTON AND NARTEN
6829 S. Halsted St.

MES darome 1, 2 ir 3 morgičius. Eighteenth Bond & Mortgage Co.
1618 W. 18th St.
I. F. Dankowski, pres.
C. T. Dankowski, išd.

Personal
Asmenų Ieško

VELTUI
Patentai, Vaizboženkliai, Copywrights. Rašyk šiandie. Patentų reikalais kreipkitēs prie manęs su pilnu užsitikējimu. Teisingas ir Greitas patarnavimas.
B. Pelechowicz
Registered Patent Attorney,
2800 W. Chicago Ave.
Dept. 7
Chicago, Ill.

Help Wanted—Male
Darbininkų Reikia

Mums reikia lietuvių automobilių salesmanų
MES turime gerą vietą su didele proga del jaunų lietuvių su tikra ambicija prie automobilių biznio. Mums nesvarbu jusų patyrimas, jei tik jųs turite užtektinai apšvietos ir reikalingą asmenybę susitikti su lietuviais ir pardavinēti jiems geriausius automobilius Amerikoj.
Reikia mokēti lietuviškai ir turēti norą dirbti.
Atsišaukit asmeniškai ir atsineškit su savim šį skelbimą. Roseland Motor Car Co., 10857 Michigan Ave.

Gera proga del lietuvių salesmanų
Mes turime labai gerą progą del lietuvių salesmanų pardavinēti vadovaujančius produkus General Motors Corporation. Salesmanai turi gerai kalbēti lietuviškai, kad tinkamai išaiškinus dalyką savo tautiečiams. Kas nori greitai prasilavinti šioje šakoje ir netingi dirbti, lai tuojau atsišaukia. Atsineškit su savim ir šį skelbimą. Faget Buick Co., Western Ave. prie 65 St., James Levy Motor Co., 3832 Roosevelt Rd., Cicero Buick Sales Co. 5312 West 22 St., Cicero, Ill.

REIKALINGAS kriaučius prie moteriškų ir vyriškų drabužių. 6435 Harper Ave.

Help Wanted—Male
Darbininkų Reikia

REIKALINGAS senyvas žmogus dirbti į restaurantą. 3510 W. 63 St.

REIKALINGAS pusamžis darbininkas ant farmų kuris mēgsta farmų darbą. Wm. Klovas, R. R. 3, Thorp, Wis.

Help Wanted—Female
Darbininkių Reikia

REIKIA moterų indų plovējų, turi but patyrusios.
4169 S. Halsted St.

REIKALINGA senyva moteris prie ligonio. Nieko kito nereikia dirbti, tik ligoniui paduoti valgyti. Naktį nereikēs buti. Kambarys vienai. Atsišaukit 3 lubos, iš priekio. P. Pilkis, 731 W. 18 St.

Situation Wanted
Darbo Ieško

PAJIEŠKAU darbo ant ukēs, esu gimęs ir augęs Lietuvoj. Žinau visą ukį. 3659 S. Hamilton Ave.

For Rent

MODERNIŠKA krautuvē rendon, netoli Robey, geras kampas, 26x79, garu šildoma, tinkanti bile kokiam bizniui. 2005 W. 51 St. Prospect 7333

IEŠKAU mažos farmos rendavojimui. Atsišaukite laišku. Naujienos, 1739 S. Halsted St., Box 1052, Chicago, Ill.

Musical Instruments
Muzikos Instrumentai

ŠOKIŲ ORKESTRA
Dykai orkestra ir benas mokyklos studentams. Biskį damokēti kitiems. Privatiškos instrukcijos visiems instrumentams per patyrusius mokytojus.
TOM BROWN
BAND AND ORCHESTRA SCHOOL
34 W. Lake St.
Phone State 0796

PRIVATIŠKAS žmogus parduoda gerai žinomą grojiklį pianą, kaip naujas, už $100, pusē cash, kitus į 60 dienų.
6621 S. Richmond St., 2 flatas

UŽ GERIAUSĮ cash pasiulymą nupirksite mano grojiklį pianą, neturiu vietos naujame name, turiu parduoti tuojau, parduosiu už $100 — ½ cash, kitus į 60 dienų. Reikia pinigų persikraustymo išlaidoms.
GEORGE SCHIRER,
6512 S. Halsted St.

Business Chances
Pardavimui Bizniai

PARDAVIMUI bučernē ir grosernē. Senas išdirbtas biznis. Parduosiu pigiai, nes nemoku to darbo. Naujienos, 1739 So. Halsted St. Box 1051

PARDAVIMUI 3 kedžių barbernē, senas ir geras biznis. Pigiai. 10722 So. Michigan Ave.

PARDAVIMUI pigiai karčiama, visa arba pusē; priežastis, vienas negaliu apsidirbti. Biznis išdirbtas. 33 E. 103 St.

BEAUTY IR GIFT SHOP greitam pardavimui. Išvažiuoju Lietuvon. Išdirbta ir pelninga vieta, lietuvių apgyventoj apielinkēj. Labai pigiai. Telefonuokite Hemlock 6241.

PARDAVIMUI grosernē geroj vietoj. Priežastis pardavimo — tēvas mirē, yra mergaitēms persunku užlaikyti. 221 W. 62nd St.

Radio

TURIU parduoti savo Freshman console radio labai pigiai. Labai reikalingi pinigai. Atsilankykit šiandie. Gretzner, 5600 S. Fairfield Ave., 2nd apt. ar Tel. Republic 7279.

Furniture & Fixtures
Rakandai-Įtaisai

MES MOKAME brangiai už jusų senus rakandus, pečius, kaurus ir t. t.
BROWN FURN. CO.
1741 W. Madison St.
Seeley 5633

Mes perkame visus senus ir vartotus rakandus ir mokame geriausią kainą. Taipgi parducdame gerus rakandus pigiai. Harvey and Co. 1357 W Lake. Monroe 0056 arba vakarais Monroe 6629.

VARGOMO kambario setas, $5, ledaunē, $3, lovos $2, seklyčios setai, $15 ir daugiau. Victrolos, bufetai, virtuves setai, pusryčiams setai, dreseriai, $5. Rašymui stalai, mažos liampos $2, planai $25. Virtuvēs cabinet $8, gasiniai pečiukai, $6 ir daugiau, supamos kedēs, $1 ir daugiau. Vaikams vežimukai, doufolds, congoleum patiesalai, vanitys, gras patiesalai $2.
SCHWARTZ BROS.
640 East 61st St.

Sewing Machine
Siuvamos Mašinos

LIETUVIŲ atidai. Nusipirkit siuvamą mašiną. Pasirinkimas Singer mašinų ir pertaisytų, $10 ir daugiau ar išmokējimais. 4251 Cottage Brove Av.

Automobiles

MES užmokēsime cash už jusų automobilių, visokių išdirbysčių ir modelių. Mes mokēsime daugiau negu Blue Book vertē.
ATLAS MOTORS Inc.
6039 Cottage Grove Ave.

Announcements
Pranešimai

10 DIENŲ IŠPARDAVIMAS
DIDŽIAUSIS BARENAS CHICAOJ
Mes turime išvežti tuos karus tuojau Chrysler karai atpiginti beveik per pusę

Buick '27 master 6 coach	$825
Chrysler '27 70 sedan	$795
Essex '27 coach	$495
Ford '27 sedan	$350
Flin Big six '26 sedan	$750
Dodge '26 sedan	$525

7715 So. Halsted St.

Pontiac '28 coach	$595
Oakland Landeau Sedan '27	$725
Nash '26 coach	$495
Essex '26 coach	$325
Chevrolet '26 4 door sedan	$250
Buick '25 Master 6 touring	$450

JEI NORIT IŠMOKĒJIMAIS
45 TO 61 EAST 55th ST.
GARFIELD MOTOR COMPANY

SPECIALIAI! SPECIALIAI

Buick Master Six Sedan	$495
Hudson Coach	$375
Nash Coach	$675
Buick Sport	$850
Oakland Sedan	$650

Mes garantuojam, kad visi karai yra A-1 stovyje. Atdara vakarais ir nedēlioj, Faget Buick Co., 4400 Archer Ave., Virginia 1200.

Special Bargenai

HUDSON coach, 1926	$395
Chevrolet Landeau sedan 1927	$325
BUICK 25 sedan Mstr 6	$425
PACKARD Sgle 6 sedan	$385
HUPMOBILE 1925 sedan, kaip naujas	$275
PAIGE 1925 spor. sedan	$425
COLE 8 sedan 1926	$350
WILLYS-Knight '24 Tour. Cal. Top.	$185
Jewett 1925 Tour. Cal. Top	$95

Dar 150 išsirinkimui — cash arba išmokējimais
7601 S. Halsted Vincennes 9447

100 iš naujo įgytų karų
Iš Finansinių kompanijų, jie bus išparduoti šį mēnesį labai pigiomis kainomis.
BUICK SEDANS 1927-28
CADILLAC SEDAN 1927
CHRYSLER SEDANS 1927-28
CHEVROLET 1927 Landau Sedan
ESSEX SEDAN 1928
HUDSON SEDAN 1928
JORDAN 8 1928 Sport Roadster
Ir daugelis kitų standard išdirbysčių. Visi karai parduodami su garantija. Įmokēti tik ⅓, o kitus išmokējimais į metus laiko. Nereikia nieko primokēti mokant išmokējimais.
North Avenue Motor Sales
3739-41 W. North Ave.,
Phone Capitol 3350

BUICKS 1928 NEW
20% iki 30% sutaupysit
Taipgi 100 daugiau geros vertēs Chryslerių, Nash, Dodges, Hudsonų, Oaklands, Reos, Chevrolets, Cadillacs ir tt. Visi karai garantuoti. Išmokējimais. Visuomet atdara.
2701 W. Madison

M & K Motor Sales
Chicagos senaius ir atsakančiausi vartotų karų pardavinētojai, 100 garantuotų vartotų karų, pilnai įrengti, gerame mechaniškame stovyje, karai parduodami nuo $180 iki $2000. Mes turime karą kuris tinka visokiems reikalams. Cash, išmokējimais, mainais.
6811-13 So. Halsted St.

BUICK sport roadster, 4 ratų brekiai originalio užbaigimo, mechaniškai A-1 stovyje, $450. 7020S. Halsted St.

BUICK sport touring, 4 ratų brekiai, $295. De Luxe Motors, 6937 S. Halsted St.

DODGE '27, Sedan	$425
BUICK '27, Sedan	$650
CADILLAC V-61, 7 pas. Sedan	$600
CADILLAC V-61 5 pas. Coupe	$650
AUBURN 666 sport Sedan	$650
NASH '28 Sedan	$950
HUDSON '26 Coach	$395

Visi karai garantuoti. Išmokējimais
2560 So. Halsted St.
Atdara visada

HUDSON Coach vēliausio modelio, A-1, išrodo ir bēga kaip naujas, originaliai balloon tajerai, Duco maleva, man kainavo $1500. Yra bumperiai, lango nuvalytojas ir t. t. važinētas 2500 mylių, bargenas, $375.
Nuo 11 ryto iki 10 vakaro.
Savininkas,
1335 Independence Blvd.
netoli 12 St.
Apt. 1.

NASH COACH 1926, 5 pasažierių, pilnai įrengtas, puikus ballon tajerai, labai švarus, 90 dienų garantuotas, $395.
FINANCE CO.
7001 Stony Island., Fairfax 8030, atdara vakarais arba nedēlioj

OLSMOBILE 1927, landeau sedan, kaip naujas, $790. Chandler 70 coach A-1. $625. A. L. Argo. Hemlock 8084

PEERLESS, 1926, 5 pas.sedan, išrodo kaip naujas, kainavo virš $1700, kaina $695,Burke Motor Sales 3512 Archer av

Farms For Sale
Ukiai Pardavimui

GERAS PIRKINYS
80 akrų geriausios žemēs, 10 akrų vkiečiai, 20 akrų dobilais, gera stuba, nauja barnē, 8 karvēs, 3 arkliai, kiaulēs, vištos, visos mašinos ir įrankiai, 2 mylios nuo Scottvilles, kaina tik $6500, ant išmokējimo. Rašyk šiandie pat. Peoples State Bank Bldg.(A. Slankauski)Scotville, Mich.

PARDAVIMUI 40 akrų, Michigan valstijoj farma, 20 akrų dirbamos, su budinkais, 2827 Herndon St.

Farms For Sale
Ukiai Pardavimui

Resortas ir Farma

Viena iš puikiausių Michigan resortų, su namais, gyvuliais, paukščiais ir turtingu inventorium, 9 skylių privatišku golfo lauku; tik trejetą valandų kelionēs nuo Chicagos; resortas išgarsintas tarp augštos klasēs žmonių ir visų mēgiamas. Gryno pelno neša apie $14,000 į metus. Vertas virš $80,000, parduosiu už $68,000.

Taipgi 106 akeriai farma su budinkais, inventorium ir sodnumi, kuris susideda iš 30 akerių vaisingų greipsų ir 24 akerių kitokių vaisinių medžių, jauno alfalfo laukų ir derlingų ganyklų. Farma rubežiuojasi su resortu ir turi puikų marketą produktams ant vietos per visą vasarą. Parduosiu už $35,000.

Galima pirkti farmą atskirai arba farmą ir resortą sykiu. Bendra vertybē $125,827.00, parduosiu už $100,000. Cach 40%, likusius morgičiu.

Geriausis pirkinys! Gali susidaryti kooperacija iš keletos žmonių ir visi turēs pakankamai darbo ir įplaukų. Kreipkitēs greitai. Naujienos, klauskit J. Šmotelis.

Exchange—Mainai

TURIU bizniavą lotą ant 61st Pl. ir Kedzie. Parduosiu arba mainysiu ant namo. Turiu keletą namų ant pardavimo labai pigiai. 4617 South Paulina St. Boulevard 9799. Stanislovas Marozas.

MAINYSIU savo bungalow arba 2 ar 3 flatų namą į farmą, lotą, biznį ir kitką, 2031 W. 35 St. Tel. Lafayette 0909.

KAS turite South Side 2 flatų namą mainymui, į kampinį murinį bizniavą namą, 3 flatai, bučernē, 2 karų garažas, yra gasas, elektra, maudynē, rendų $1776 į metus. Pinigų kad nebus, tai ir nereikēs.
6412 S. Campbell Ave.
Tel. Republik 7201

Real Estate For Sale
Namai-Žemē Pardavimui

2 PAGYVENIMŲ medinis namas 7 flatai, elektra, gasas, namas geram stovyje, 907 W. Cullerton St.

EXTRA MAINAI

IŠSIMAINO 3 puikus muriniai namai, su vēliausios mados įrengimais šitų visų namų kaina $53,500, parduosiu pigiai arba mainysiu ant didesnio namo, garadžiaus, arba road house.

IŠSIMAINO puikus bizniavas namas su bizniu, ant Archer Ave., mainysiu ant privačio namo nepaisant apielinkēs.

IŠSIMAINO naujas muro namas Marquette Maner, po 6 ir 6 kambarius, 2 karų garadžius, namo parankumai vēliausios mados, mainysiu ant bungalow, cottages, arba ant senos mados namo.

IŠSIMAINO puikus garadžius, labai bizniavoj vietoj, parduosiu pigiai arba mainysiu ant apartmentinio namo, nuo 12 flatų iki 20 flatų, garadžius turi but išmainytas į trumpą laiką.

Su virš minētais reikalais kreipkitēs pas,
F. G. LUCAS & CO.
4108 Archer Ave.
Phone Lafayette 5107

SAVININKAS turi parduoti moderniška 2 flatų murinį namą, 7-8 kambarių, tik $12,000, cash $3000, kitus lengvais išmokējimais.
5933 Normal Blvd.
Normal 6620

PARDAVIMUI 2 aukštų murinis namas, 2 krautuvēs, 1 flatas, 2 karų murinis garažas, karštu vandeniu šildomas, bizniavas namas, primsiu lotus kaipo dalį įmokējimo.
Savininkas
2624 W. 51st St.
arba
Telephone Hemlock 7178

ATYDAI LIETUVIŲ
Mes turime keletą visai naujų bungalow, kuriose dar niekas negyveno. Mes priversti juos tuojau parduoti. Reikia tiktai biskį įmokēti, o kitus labai mažais išmokējimais. Sekami namai yra pardavimui. Koncesijos iki gegužio 1 dienos. Kraustykitēs tuojau.

4 kambarių namas	$5300
5 kambarių namas	$7300
6 kambarių namas	$7500
7 kambarių namas	$7950

Jie randasi prie ecmentuotos gatvēs, tik 3 blokai nuo Grand Ave. Taipgi mes pabudavosime ant jusų loto bile kokios rųšies bungalow arba 2 flatų namą, kokį norēsit.
Matykit savininką ir budavotoją
J. COLEMAN
2104 N. Harlem Ave.

Real Estate For Sale
Namai-Žemē Pardavimui

Patarimas Publikai!
Visi sako ir žino, kad su pirkimu ir pardavimu turto, motgičių reikalais, notariališku raštu padarytum, pinigų ir laivakorčių siuntimu — VISADOS yra patartina kreipties pas
S. L. FABIAN & CO.
809 W. 35th St., Chicago
Boulvard 0611-0774
JŲ KAINOS YRA ŽEMOS, DELTO KAD JŲ BIZNIS YRA DIDELIS.

BARGENAS ir lengvos išlygos. Beveik nauja 6 kambarių bungalow ir dviejų karų garažas, galima nupirkti lengvais išmokējimais arba už cash. Bungalow randasi Marquette Manor prie boulevarų ir gatvekarių. Parsiduos $1,500., pigiau negu verta. Del informacijų kreipkitēs
6409 So. Kedzie Avenue

JUSŲ SĄLYGOMIS
Pigiai parduosiu savo du po 5 kambarius, octagon frontu, bungalow, prie Belmont ir Central, karštu vandeniu šildoma, puiki transportacija. Yra paimti į mainus, parduosiu jusų kaina, išmokējimais.
ANDERSON,
4058 Lawrence Ave.
Pens. 8493

PARDAVIMUI 4 flatų, prie West Marquette Rd., $17,500, tiktai $2,000 cash, kitus lengvais mēnesiniais išmokējimais. Taipgi krautuvē ir 2 flatai prie 63 St. netoli Kedzie.
WALTER J. PAUL,
6601 S. Western Ave. Republic 4170

TURIU parduoti savo moderniška 2 flatų namą—yra vēliausi įtaisymai kieto medžio trimas, $4,000 cash, kitus lengvais išmokējimais. Atdaras apžiurējimui visada. Conrad, 5804 So. Trumbull Ave.

Bungalows
už
Dyką
Nauji, muriniai, moderniški bungalow, $60 į mēnesį. Atsišaukit šiandie.
SALYER
4358 S. St. Louis Ave. Virginia 0420

5 KAMBARIŲ medinē rezidencija, 3 kambariai apačioj, 2 viršui, 2 karų medinis garažas, cementinis sklepas, visas naujas trimas, naujos grindys, pečiumi šildomas, yra visi įrengimai ir apmokēti, $5900 cash, priimsiu tuštį lotą kaipo dalį įmokējimo.

3436 W. 64 Pl. geriausioje Chicagos dalyje, 8 kambarių murinē rezidencija, 4 dideli miegruimiai, frontinis porčius, su langais ir sieteliais, karštu vandeniu šildomas, lotas 48x125, gražioj vietoj, yra vaisiniai medžiai, didelē vieta del žaidimų tik ½ bloko tolumo, 1½ bloko nuo geros transportacijos, kaina $11,000, už mažiau negu pusę.
HARRIS& UNGER
3310 W. 63rd St.
Hemlock 6263

BARGENAS — 2 flatų medinis namas, po 2-6 kambarius, vanos, pečiais šildomas, 2 karų garažas, rendų $73 į mēn., $500 cash, kaina $4,700, savininkas.
JOS. W. HOUGH & SON.
4213 So. Halsted St.
Yards 0807

Bungalow už $1000
įmokējus ir po $75 į mēnesį. Skamba gerai ir tai yra tiesa. Ši kompanija yra viena didžiausių Chicagoje, pastatys ant jusų loto gražų, modernišką namą. Visas namas bus iš plytų, su vēliausiais įrengimais knygynas, ugnavietē, bufetas, įmurytas plumbingas, vandeniu šildomas, viskas kas reikalinga moderniškam namui. Neužmirškite, atsilankykite ir pamatykite musų modelinį namą.
Mes duosime jums radio, skalbimui mašiną arba indams plovimui mašiną dovanų, jei pirksite musų vieną namą.
Carlson Construction Company
10838 S. Talman Ave.

Paskutinis Žodis ir Bargenai
5 kambariai ir miegojimui porčiai, octagon frontinis įējimas, fransuziški langai, murinēs ugnavietēs, knygynai, su veidrodžiais durys, geri užraktai, gerai apšviesta, pirkējas pasirinks sau fikčerius. Hoffman vapor heat, su Arco boileriu, prosinimui lenta, su grindimis viškai, 2 karų garažas, 1 blokas iki naujos mokyklos, kaina tiktai $8950. Pardavimui per budavotoją.
Lewis Bros.
1358 W. 79th St.
Phone Triangle 6090

PARDAVIMUI arba mainymui 2 lotai, mainysiu į saldainių krautuvę, grosernę arba kitokį biznį. J. Vasiliauskas, 160 St. ir Lincoln Avenue, Harvey, Ill.

PARDAVIMUI arba mainymui į namą garažas 100x125, lysas 10 metų, kaina $3000, 3451-59 Archer Ave.

BARGENAS. Pardavimui murinē cottage, 9 kambarių, Hayes, 3805 Wallace St. Tel. Dorchester 6060.