The First and Greatest Lithuanian Daily in America

NAUJIENOS
THE LITHUANIAN DAILY NEWS
PUBLISHED BY THE LITHUANIAN NEWS PUB. CO., INC.
1739 South Halsted Street, Chicago, Illinois
Phone CANal 8500

Pirmas ir Didžiausias Lietuvių Dienraštis Amerikoje

NAUJIENOS
The Lithuanian Daily News

Entered as second-class matter March 7, 1914 at the Post Office at Chicago, Ill., under the Act of March 3, 1879

The First and Greatest Lithuanian Daily in America

NAUJIENOS
THE LITHUANIAN DAILY NEWS
PUBLISHED BY THE LITHUANIAN NEWS PUB. CO., INC.
1739 South Halsted Street, Chicago, Illinois
Phone CANal 8500

Pirmas ir Didžiausias Lietuvių Dienraštis Amerikoje

VOL. XXI | Kaina 3c | Chicago, Ill., Ketvirtadienis, Lapkritis-November 22 d., 1934 | No. 276

Fašistai suokalbiauja nuverst Roosevelto valdžią

Fašistų suokalbį atidengė gen. Butler

Fašistai tikrai ruošėsi nuversti Roosevelto valdžią

Buvo pasiulę $3,000,000 gen Butler suorganizuoti 500,000 ex-kareivių armiją, nuversti valdžią ir įsteigti fašistų diktaturą

NEW YORK, lapkr. 21. — Amerikos fašistai, remiami kapitalistų, tikrai ruošėsi nuversti prezidento Roosevelto valdžią ir paskelbti savo fašistinę diktaturą.

Tą pripažino buvęs marinų komanduotojas gen. Butler, kuris vakar liudijo kongreso komitetui apie tą suokalbį. Jis prisipažino, kad fašistai pasiulė jam vadovybę organizavimui fašistinio judėjimo. Jie prižadėję sukelti $3,000,000, su kurių pagelba buvo galima suorganizuoti 500,000 ex-kareivių armiją ir su tos armijos pagelba nuversti valdžią, pastatant savo diktatorių. Tuos pinigus butų sudėjęs Wall Strytis.

Morgan's užpakaly suokalbio

Ką gen. Butler liudijo kongreso komitetui, nėra paskelbta, tečiaus iš kitų šaltinių sužinota, kad pas gen. Butler buvo atvykęs bonų pardavėjas Gerald P. MacGuire, kuris dirba brokeriams Grayson M. P. Murphy & Co. ir išdėstęs savo planą.

Fašistinį suokalbį finansuoti apsiėmę J. P. Morgan & Co. ir Murphy & Co. Diktatorium buvęs numatytas gen. Hugh S. Johnson, buvęs NRA administratorius.

Esą gen. Butler vadovaujami ex-kareiviai ateinančiais metais turėjo buti sukviesti į Washingtoną ir padarytas į valdžią spaudimas. Fašistai tikėjosi perversmą padaryti taikiu budu, priverčiant prezidentą Rooseveltą pašalinti vice-prezidentą ir valstybės sekretorių, jų vieton pastatant fašistų žmones. Pats Rooseveltas, jei jis butų sutikęs dirbti su fašistais, butų buvęs paliktas savo vietoj, bet be jokių galių, kaip kad Mussolini paliko Italijos karalių. Jeigu gi Rooseveltas nebutų sutikęs nusileisti, tai ir jis butų likęs pašalintas.

Tas perversmas turėjęs buti padarytas "konstitucinėmis" priemonėmis, pasitikint, kad valdžia nusigąs ir fašistams pasiduos. Tas perversmas turėjo įvykti 1935 m.

Tyrinėjimas tęsis

Gen. Butler liudijimas apie fašistų veikimą ir suokalbį sujudino visus. Kiekvienas, kuris jaučiasi kaltas, bando užsiginti nieko nežinąs apie suokalbį. Bet kongreso komitetui kaltinimai išrodo rimti ir komitetas ketina tęsti tirinėjimus visų fašistinių organizacijų veikimo ir kas tą veikimą finansuoja.

Buvo pašauktas liudyti ir pats MacGuire, bet ir tas kaltinimo užsigynė ir sakosi apie suokalbį nieko nežinąs. Tą patį tvirtina Morgano ir Murphy bankieriai.

Užsigina ir štabo viršininkas gen. MacArthur, kuris buvo numatytas vadu, jei gen. Butler butų neprisiėmęs vadovybės.

Užsigina ir gen. Johnson. Jei esą kas nors butų pasiulęs jam diktatoriaus pareigas, jis tą žmogų butų išmetęs per langą.

Tečiaus, pasak vieno laikraščio, MacGuire šešis sykius buvo apsilankęs pas gen. Butler, siulydams jam vadovybę. Kartą jis atnešęs $18,000, kad gen. Butler vyktų į Amerikos legiono konvenciją Chicagoj ir pasakytų kalbą už auksо standardą pinigams, nes jiems rupėjo, kad konvencija pasisakytų už auksą.

Išviso gen. Butler įvardijęs 16 žmonių sąrašy su tuo suokalbiu. Jie visi bus komiteto pašaukti ir kvočiami. Komitetas neketina skelbti kokius nors kaltinimus iki visas dalykas bus nuodugniai ištirtas. Pats gen. Butler irgi dar sykį bus šaukiamas liudyti komitetui.

4 žmonės paskendo susidurus ežere laivams

ALPENA, Mich., l. 21. — Kanados tavorinis laivas Franz susidurė Huron ežere su laivu Loomis ir paskendo kartu su 4 įgulos nariais. Skęsta ir laivas Loomis.

Meksikoj jau prasideda maištai

MEXICO CITY, l. 21. —Maištininkai padarė puolimą geležinkelio ir išsprogdino geležinį tiltą. Ieškoma gen. Villareal, kuris pralaimėjo prezidento rinkimus ir kuris, spėjama, vadovauja maištininkams. Sukilimą kursto klerikalai.

PARYŽIUS, l. 21. — Einą gandų, kad Francijos armijos karvedys gen. Maxime Weygard, kuris neužilgo pasirauks iš armijos, bus pasiųstas Francijos nepaprastu atstovu Vokietijon.

HOLLYWOOD, Cal., l. 20.— Pasigendama muvių aktorės Alice Brady, kuri pastaruoju laiku buvo gavusi grumojimų ją pastverti.

Roosevelto patarėjas reikalauja paliuosuoti Mooney

Prof. Moley paskelbė atvirą laišką Californijos gubernatoriui

NEW YORK, l. 21. — Savo savaitrašty Today prof. Raymond Moley, artimiausias prezidento Roosevelto patarėjas, išspausdino atvirą laišką Californijos gubernatoriui Merriam, kuriame jis reikalauja, kad gubernatorius paliuosuotų iš kalėjimo Thomas Mooney. Esą gubernatorius prižadėjęs Mooney bylą peržiurėti ir tą savo prižadą turys ištesėti pirm negu aukščiausias teismas ims pats svarstyti Mooney bylą.

Gubernatorius atsisako veikti

SAN FRANCISCO, Cal., l. 21.—Gubernatorius Merriam atsisako pasisakyti del prof. Moley raginimo paliuosuoti Mooney iš kalėjimo.

Esą gubernatorius laikosi nusistatymo, kad Mooney byla yra atsidurusi augščiausiame teisme ir kad todel Mooney yra federalinis kalinys ir gubernatorius neturys teisės jį paliuosuoti. Delto jis ir atsisakąs ką nors veikti Mooney dalyke.

Diktatoriai baigė pasitarimus

RYMAS, l. 21. — Austrijos diktatorius Schuschnigg baigė keturių dienų pasitarimus su Mussolini ir išvyko į Vienną. Kas tuose pasitarimuose pasiekta nėra skelbiama. Bet nemanoma, kad buvo padaryta svarbiu susitarimų. Veikiausia tik pasitenkinta Schuschniggo išreiškimu savo nuolankumo Mussolini ir prižadėjimu, kad jis tęs Dollfusso politiką ir toliau aklai klausys Mussolini diktavimų.

Oficialis pranešimas apie tuos pasitarimus irgi nedaug tepasako. Girdi, tuose pasikablėjimuose tik paaiškėję, kad Italijai niekas kita nerupi vien užtikrinti Austrijos nepriklausomybę, kad Italija nemananti įvesti savo protektorato Austrijoje ir visai neketinanti maišytis į Austrijos vidurinius reikalus.

Studentų riaušės

NEW YORK, l. 21. — City kolegijos studentai sukėlė riaušes, reikalaudami, kad butų priimti į mokyklą 8 pašalintieji už dalyvavimą demonstracijoj prieš Mussolini studentai ir kad pasitrauktų iš savo vietos kolegijos prezidentas Robinson. Studentus malšinti buvo pašaukta policija, bet studentai ją išvaikė. Demonstracija baigėsi sudeginimu Robinsono manekino.

BUENOS AIRES, l. 21. — Argentinos skerdyklų savininkai pralaimėjo ilgą bylą del valdžios kontrolės skerdyklų biznio. Kiekvienas savininkų turės sumokėti pabaudą už nepristatymą valdžiai savo knygų.

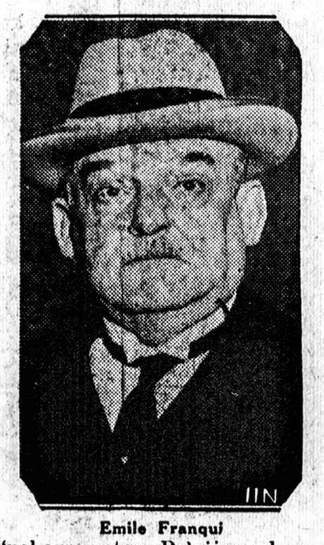

Emile Franqui

"nekarunuotas Belgijos karalius", žymiausias Belgijos bankierius ir turtuolis, kuris kontroliuoja didžiumą Belgijos pramonės. Jis tapo paskirtas Belgijos iždininku. 1926 m. jis buvo paskirtas Belgijos finansiniu diktatorium ir stabilizavo Belgijos franką. Dabar Belgija irgi pergyvena didelius finansinius keblumus delei didelio sumažėjimo eksporto. Abejojama, kad jam vėl pasisektų sutvarkyti Belgijos finansus, nors kabinetui vadovauja bankieriai ir finansininkai. Žmonės irgi pradeda reikalauti, kad valdžia mažiau žiurėtų bankierių interesų, bet daugiau atsižvelgtų į visų gyventojų reikalus.

Illinois legislatura prailgino prekių taksus

Abu butai prailgino neaprybotam laikui 2 nuoš. prekių taksus

SPRINGFIELD, Ill., l. 21.— Abu Illinois legislaturos butai šiandie sepcialiame posėdyje priėmė gubernatoriaus pasiulymą prailginti dabartinius 2 nuoš. prekių taksus neaprybotam laikui. Taksai turėjo baigtis liepos 1 d.

Dabartiniai taksai nėra tiek jaučiami, kaip kad buvo jaučiami pirmieji 3 nuoš. taksai, kadangi jie nėra atskirai kolektuojami, bet įskaitomi į prekės kainą. Tik niekurios sankrovos tuos taksus kolektuoja atskirai.

Nori kanonizuoti užmuštąjį karalių

BELGRADAS, l. 20. —Serbijos pravoslavų kunigai pradėjo pastangas kanonizuoti užmuštąjį Jugoslavijos karalių Aleksandrą. Esą jis miręs kankinio mirtimi, jo gi mirtis suvienijo Jugoslavijos tautas, tad esą jį verta padaryti šventuoju.

10 žmonių užmušta

CHICAGO.— Užvakar automobiliai Cook paviete užmušė 10 žmonių.

BANGKORK, Siame, l. 21.— Lėktuvas pasikeldamas užgavo automobilių, įvažiavo į minią ir užmušė 5 žmones, 19 gi sužeidė.

Austrija irgi reikalauja sau ginklų lygybės

Jungt. Valstijos siulo įvesti tarptautinę ginklų prekybos kontrolę

GENEVA, l. 21. — Susirinkus nusiginklavimo konferencijos vyriausiam komitetui, Austrija pareikalavo sau ginklų lygybės, nes esąs pavojus jos nepriklausomybei. Jis sako, kad jau dabar eina ginklavimos lenktynės, kurios stato pavojun Europos taiką ir kad todel ir ji turi turėti daugiau ginklų, kad galėtų apginti savo valstybę.

Jungt. Valstijos gi pasiulė komitetui įvesti tarptautinę ginklų prekybos kontrolę. Tas pasiulymas buvo padarytas ne su vilčia, kad valstybės jį tuojaus priimts, bet kad nusiginklavimo konferencija turėtų ką svarstyti ir kad tuo neleisti jai numirti.

Italija gi pareiškė, kad neapsimoka tęsti nusiginklavimo konferencijos, jei joj nedalyvauja Vokietija. Vokietija gi pasitraukė iš konferencijos metai atgal, kai tapo atmestas jos reikalavimas pripažinti jai ginklų lygybę, kad ji galėtų pradėti atsiginklavimą.

Vaistai prailginimui gyvenimo

CLEVELAND, O., l. 21. — Dr. Bancroft iš Cornell universiteto, kalbėdamas Nacionalei Mokslo Akademijai pareiškė, kad žmogaus gyvenimas galės buti prailgintas, nors gal ir neilgam laikui. Tai bus pasiekta naudojimu sodium rhodanate, kuris sumažina rupesnį ir padidina atsparumą ligoms. Pirmieji bandymai su zuikiais ir vištomis davę gerų pasekmių.

Esą vidutinis žmonių amžius liko prailgintas, bet tai daugiausia pasiekta sumažinant vaikų ir kudikių mirtingumą. Bet mirtingumas tarp pagyvenusių žmonių nė kiek nėra sumažėjęs. Bet dabar pagelbon ateina chemikai, nors juos medikalė profesija ir bandanti ignoruoti.

Uždarė Dawes banką

CHICAGO.—Valstijos auditorius uždarė Central Trust Co., buvusį vice-prezidento Dawes banką, egzaminacijai ir pertvarkymui.

Auditorius uždarė banką po to kai valdžios Rekonstrukcijos Finansų Korp. užvedė bylą prieš banko šėrininkus, reikalaudama sugrąžinti $14,000,000, kuriuos Dawes bankas buvo pasiskolinęs iš valdžios.

CAMBRIDGE, Mass., l. 21.— Trys maži vaikai sudegė gaisre North Cambrigde, kuris sunaikino Smithų namą.

BERLYNAS, l. 21. — Kainų diktatorius Goerdeler liko įgaliotas bausti ar net sodinti kalėjiman visus tuos, kurie nesilaikys jo nustatytų kainų.

Apsuko banką ant $54,000, 5 suimti

CHICAGO.—Klerkui prisipažinus, išėjo aikštėn, kad rubsiuvių Amalgamated bankas liko apsuktas ant $54,000. Penki žmonės jau liko areštuoti. Visai tai suktybei vadovavęs smuklininkas Joseph Baiata, kuris ir pirmiau yra sėdėjęs kalėjime už $200,000 suktybę.

Jie apsuko banką mainydami jame beverčius čekius, kuriuos klerkas priimdavo ir padidindavo jų sąskaitas banko knygose. Už tą savo darbą jis gavo mažiau kaip $200. Klerkas prisipažinęs delto, kad jis įsimylėjęs ir norys vesti su gryna sąžine.

Bankas jokių nuostolių neturėsiąs, nes juos padengs kleko kaucija.

Reikalauja, kad pramonė suimtų 4,000,000 bedarbių

ATLANTA, Ga., l. 21. —Donald R. Richberg, NRA galva, kalbėdamas pietrytinių valstijų fabrikantų suvažiavime pareiškė, kad privatinė industrija turi tuojaus suimti dar 4,000,000 ar 5,000,000 bedarbių, kitaip valdžia turės stvertis savų priemonių kovai su nedarbu.

MADRIDAS, l. 21. — Garsus Ispanijos artistas Luis Quintinilla liko atiduotas karo teismui už dalyvavimą sukilime. Jam grėsa mirties bausmė. Jo pirmoji Amerikoje kurinių paroda atsidaro New Yorke.

ALTON, Ill., l. 21. —Unitarų kunigas Philip Mercer pasikorė savo bažnyčioje.

RYMAS, l. 21. —Užsibaigus Mussolini pasitarimams su Vengrijos premieru Goemboes ir su Austrijos diktatorium Schuschnigg, kurie nieko gero nedavė, Italija išnaujo pradeda galvoti apie susiartinimą su Francija.

Japonija nepaliauja reikalavusi laivyno lygybės

Grumoja didinti karo laivyną nežiurint kitų valstybių pasipriešinimo

LONDONAS, lapkr. 30. — Japonijos ambasadorius Matsudaira pranešė Anglijos užsienio reikalų ministerijai, kad jei Anglija ir Jungt. Valstijos nepripažins Japonijai karo laivyno lygybės, laivyno aprybojimo sutartyje, tai ji prisiims sau tą lygybę ir be jokios sutarties ir sulig to didins savo laivyną.

Japonija tuo atmetė Anglijos kompromisinį pasiulymą ir derybos del laivynų atsidurė tame pačiame stovyje, kokiame buvo, kai Japonija pranešė norinti atsisakyti nuo Washingtono laivyno sutarties ir pareikalavo pripažinti jai laivyno lygybę.

Ką dabar Anglija ir Amerika darys, dar nežinoma.

Japonija betgi jau didina savo laivyną ir pradėjo statytis tokius laivus, kurie nėra numatyti sutartyje.

Dar 5 pasmerkti mirčiai Rusjoj

MASKVA, l. 21. — Taškente dar 5 ukininkai liko pasmerkti neva už sabotažą. Pasmerktųjų šią savaitę mirčiai ukininkų skaičius dabar siekia 13.

CHICAGO.—Chicagoje susirinko 110 miestų mėrai ar jų atstovai apsvarstyti bedarbių šelpimo planus, taipgi kitus bendrus miestų reikalus.

INNSBBRUCK, Austrijoj, l. 21.— Vakar ištiko muštynės tarp fašistinio heimwehro ir katalikų ginkluotų burių Freiheitsbund. Pasekoje miestas dabar yra stipriai patruliuojamas, kad neprileisti tolimesnių susirėmimų.

GIMINĖMS LIETUVOJ

DOVANŲ KALĖDOMS

Ar mes galim užmiršti mums brangius tėvelius, seseles, giminaičius Lietuvoj šių Kalėdų šventėse?

Žinoma kad ne.

Siuskime todėl po Kalėdų dovanėlę dabar, kad nueitų Lietuvon dar prieš Kalėdas. Pasiuntę ten dolerį—kitą, nebusim biednesni, o ta dovanėlė daug džiaugsmo su teiks musų brangiems tėveliams ir giminaičiams Lietuvoje.

Naujienų Pinigų Siuntimo Skyrius pasiųs jusų pinigus Lietuvon doleriais ar litais su užtikrinimu pilno ir greito išmokėjimo.

NAUJIENŲ Pinigų Siuntimo Skyrius
1739 So. Halsted St. Chicago, Ill.

ORAS

Chicagai ir apielinkei federalio oro biuras šiai dienai pranašauja:

Galbut lietus, kuris gali pavirsti į sniegą, daug šalčiau.

Saulė teka 6:47, leidžiasi 4:25.

OHIO LIETUVIŲ ŽINIOS

Cleveland, Ohio

Patys muša ir patys rėkia

Clevelando ščyrieji tikrai yra ypatingi sutvērimai. Išplusta kitus visokiais vardais už kokį nors dalyką, o paskui lygiai taip pat patys elgiasi.

Štai šiomis dienomis musiškiai komisarai parašė "Vilnyje" piktą korespondenciją apie vietos sklokininkus, išvadindami juos kapitalistų bernais, buržujais ir dar kitokiais. Na, ir kas atsitiko? Dėlko tie sklokininkai tokių "komplimentų" susilaukė?

Dalykas buvo toks: sklokininkai statė operetę "Grigutis". Kad savo parengimą tinkamai išgarsinti, jie kreipėsi į Karpavičių, kuris duoda radio programus. Žinoma, pastarasis už tam tikrą atlyginimą parengimą pagarsino.

Praėjo po to savaitė laiko. Ščyrųjų "Lyros" choras rengėsi duoti koncertą. Na, ir štai Karpavičius per savo radio programą pradėjo garsinti ir ščyrųjų koncertą!

Tik pagalvokite: sklokininkai atsidurė "kapitalistiškų bernų" tarpe už tai, kad jų parengimą garsino Karpavičius. Dabar butų labai įdomu žinoti, prie kokių "bernų" priklauso bimbiniai, kurių koncertą garsino tas pats Karpavičius?

Tas įvykis clevelandiečiams davė progos gardžiai pasijuokti ir, kaip yra sakoma, patraukti ščyruosius per dantis. Daugelis sako: girdi, reikia gerai pažinti Stalino tezius ir laikytis "tiesiosios linijos", kad butų galima "griešyti" ir nesugriešyti. Kitokio išaiškinimo nėra. Juk jeigu sklokininkams nevalia garsintis per radio, tai kodėl bimbiniams tai galima?

Patekę į tokią nemalonią padėtį, bimbiniai dabar bando išsisukti. Jie sako, jog Karpavičiaus jie visai neprašę jų parengimą pagarsinti. Esą pastarasis "iš savo geros loskos" tai padaręs.

Tačiau tas išsisukinėjimas juos dar labiau įklampina. Sklokininkai atvirai sako, jog pasigarsinimas per radio buvo grynai bizniškas dalykas. Už garsinimą užmokėta pinigai, tai ir viskas. Jokios "loskos" nebuvo prašoma ir jokios "loskos" nebuvo priimta.

Visai kitoks dabar reikalas yra su bimbiniais. Jeigu tiesa, kad jie nemokėjo už garsinimą, tai reiškia, jog tarp jų ir radio vedėjo santykiai yra geri. Kitaip sakant, tarp kraštutinybių įvyko susipratimas.

Kalbėkime šiaip, kalbėkime taip, bet tas musiškių komisarukų išsišokimas dalinai yra labai reikšmingas. Jis parodo juos pilnoje šviesoje. Butent, kad jie yra didžiausi siaurapročiai ir fanatikai, kurie nenori ar nepajėgia suprasti ir paprasčiausių dalykų. Ir tie ponai siekiasi pasaulį valdyti!

Pasaulis tikrai turėtų pakvaišti, kad pasiduoti tų "išganytojų" vadovybei...

— Vijunas.

Cleveland, Ohio

Išlindo yla iš maišo

Jau kuris laikas, kaip "Dirvos" bosas kryžiavojasi oro bangomis. Tai jis neva daręs dėl "tautos labo". Bet štai lapkričio 18 d. jis viską išplepėjo ir paaiškino, jog tas "kančias" turįs kentėti dėliai to, kad gavus "Dirvai" daugiau skaitytojų. Priegtam yra tikras reikalas, kad ir senieji skaitytojai atnaujintų savo prenumeratą.

Žinoma, visa tai tvarkoje. Biznis yra biznis. Bet kuomet į biznį ir "tautos išganymas" veliama, tai išeina nei šis, nei tas.

Oro bangomis tapo pagarsinta keturių naujų "Dirvos" skaitytojų vardai. Tai ne kažin kiek. Ypač turint galvoje tą faktą, jog dedama visos pastangos skaitytojų gavimui. Praneštą taip pat buvo, jog visų tų, kurie užsirašys "Dirvą", vardai bus per radio paskelbti.

Na, jau, na, jau! Pažiurėsime, kiek atsiras "garbės" troškėjų, kurie panorės, kad jų vardai oro bangomis skambėtų.

Šiaip matyti musų biznieriai per radio garsintis nenori. Tur but, jiems nelabai programai tepatinka. O gal yra ir kitokia priežastis.

Kad programai neatrodytų visai tušti skelbimų atžvilgiu, tai garsinama, kas pasitaiko. Kartais parengimai pagarsinama ir iš "geros širdies". Taip bent sako, tavorščiai, kurie dabar turi visokiais budais teisintis.

Gegutė.

Cleveland, Ohio

Garnys aplankė ponus Armonus

Lapkričio 18 d., anksti rytą, garnys atnešė ponams Armonams dukterį. Tiek motina, tiek dukrelė jaučiasi gana gerai.

P-ia Armonienė su dukrele randasi Polyclinic ligoninėje Dr. J. Vitkaus priežiuroje.

Dailininko P. Chernio paveikslų paroda atsidarė

B. K. Elliott galerejoje dabar rodoma musų tautiečio, architekto Petro Chernio, dvylika paveikslų. Paroda tęsis ligi gruodžio 1 d.

Vietos lietuviams patartina parodą aplankyti ir pamatyti musų gabaus menininko pieštus paveikslus. Mes tikrai galime pasididžiuoti, turėdami savo tarpe tokius talentingus žmones, kaip architektas P. Cherniss.

P-as Cherniss dar tebėra visai jaunas vyras, todėl ateityje iš jo galima daug ko tikėtis.

Malonu taip pat pažymėti ir tas faktas, jog jis yra šio skyriaus bendradarbis, — rašo straipsnius iš architekturos srities.

— Kaimynas.

Lietuvos Naujienos

"Sukilimas klebono armijoj"

Tamsuoliškas aklo fanatizmo išsiveržimas.

VIEŠINTOS, Panevėžio apskr. — Spalių 11 d. 8 val. ryto savam malkų sandėliuky dėl šeimyninės nesantaikos pasikorė vietos vaistininkas Eidrigevičius Ričardas.

Kadangi jis buvo praktikuojąs katalikas, tai vietos klebonas ir Panevėžio vyskupas, kad ir pasikorusį, sutiko leisti palaidoti šventose kapinėse (Viešintų kapinėse yra nešvęstas kampas saužudžiams ir "netikėliams" laidoti), kunigui palydint į kapines su visomis bažnytinėmis laidojimo apeigomis, už 60 litų, pinigus sumokant iš kalno.

Nutarė laidoti 13 d. 16 val. Pinigai sumokėti; vyskupo raštiškas leidimas yra. Viskas tvarkoj.

Tik kažkas ne visai paprasta: miestely po keletą asmenų grupuojasi; rupesčio kupini veidai; apie kažką pašnibždomis tariamasi; iš kaimų ir į kaimus paskubomis, tai po vieną, tai po du, skubiais žingsniais bėginėja. Kažkas neparasto — neramaus vyksta; atmosfera darosi "tirštesnė". Ties bažnyčia, klebonija ir apie kapines žmonių bureliai tirštėja; 3—5 asmenų delegacija pas kleboną nuolat skuba, — ultimatumus, pasirodo, nešioja.

Ateina ir 16 val., išneša iš bažnyčios kryžių, šventą vandenį su krapylu ir kitas laidojimui reikalingas priemones. Betrukstą tiktai kunigo. Tačiau kunigas iš klebonijos nebeišeina, kad ir pinigus gavęs.

Visi laidotuvių dalyviai, velionies namiškiai, giminės ir draugai, kunigo nesulaukę, eina į velionio butą, paimti baigusį nešti sunkų gyvenimo kryžių ir palydėti į amžino atilsio vietą. Nabašninką neša į kapines, o prie kapinių vartų... didžiausia minia žmonių, rėkaujanti įvairiausiais balsais: "Neleisim nešti per kapines pakaruoklio: Mano tėvai čia pakavoti: Mano vaikeliai čia guli: Neleisim į šventą vietą, kelkit per tvorą" ir t. t.

Prineša karstą prie minios. Fanatizmo temperatura dar aukščiau pakyla. Minia rėkia ir neduoda kelio į vartus. Neklauso ir policijos perspėjimų. Laidotuvių dalyviai ir policija mėgina fanatikus nuo vartų atstumti, bet neįveikia.

Kol vyko grumtynės prie vartų, kita dalis fanatikų kastuvu, kas rankom, kojom jau baigė užversti nabašninkui iškastą duobę šventintoje vietoje. Kai duobė jau buvo užversta, fanatikai pasijuto laimėję, gerokai atslugo fanatizmo banga ir tada laidotuvininkai vargais-negalais per vartus įsiveržė į kapines, bet, kaip nugalėti, turėjo išsikasti antrą duobę jau "pakaruoklių rajone", nežiurint, kad ir vyskupo leidimas buvo ir klebonui 60 litų sumokėta.

Pakol iškasė naują duobę ir palaidojo, beveik visa fanatizuota minia į kapines susigrudusi triukšmavo, dalis labai nepadorius žodžius mėtydama, tai į laidotuvininkus, tai į kleboną, kam leido "pakaruoklį šventoj vietoj laidoti". O vienas iš neitraliųjų kapinėse užtraukė dainą: "Nebėr teisybės tarpe katalikų, nuplėšė kapinėms šlovį, kaip..."

Prieš laidojant vietos girininkas duobę gausiai iššlakstė šventu vandeniu su tuo patim krapylu, ką ir visus krapina kunigas.

Kas gi toji klebono "armija?" Ogi, tai dauguma tų, kurie labai dažnai apie kleboniją zuja, kurių dauguma įeina į klebono sutvertas organizacijas, įvairių šventųjų vardais ir dalis tų, kurie nebuvo aiškus, bet "gan rimtam reikalui atsiradus" iščjo viešumon.

Šis nelaimingas įvykis — sukilimas tiek sukrėtė kleboną dvasiniai, kad ir penktą dešimtį metelių vargdamas tokio smugio dar nebuvo gavęs.

Apie šį įvykį dabar kalba labai plati apylinkė, kaip apie labai nepaprastą.

Jei užsienio zurnalistai butų galėję jį savuos laikraščiuose tokiu atvaizduoti, koks jis buvo, tai Viešintas butų atlankę nemažas skaičius, ne tik su rašalu ir popieriu, bet ir su foto aparatais, ir visiems laikraščiams butų parvežę didelę sensaciją iš klerikalizmo nukamuoto krašto.

Pamišęs iš pavydo, Joel Linquist iš Stoneham, Mass., pasmaugė savo žmoną, nudurė dvi savo dukreles, kurių viena buvo tik keliolikos dienų amžiaus, ir tadą pats nusižudė. Fotografija parodo juodu tik po vestuvių keli metai atgal.

GERB. Naujienų skaitytojos ir skaitytojai prašomi pirkinių reikalais eiti į tas krautuves, kurios skelbiasi Naujienose.

ADVOKATAI

JOSEPH J. GRISH
Lietuvis Advokatas
4631 South Ashland Ave.
Tel. Boulevard 2800
Rez. 6515 So. Rockwell St.
Tel. Republic 9723

AKIŲ SPECIALISTAI

DR. VAITUSH, OPT.
LIETUVIS
Optometrically Akių Specialistas.
Palengvins akių įtempimą, kuris esti priežastimi galvos skaudėjimo, svaigimo, akių aptemimo, nervuotumo, skaudamą akių karštį, atitaiso trumparegystę ir toliregystę. Prirengia teisingai akinius. Visuose atsitikimuose egzaminavimas daromas su elektra, parodančią mažiausias klaidas. Speciale atyda atkreipiam į mokyklos vaikus. Kreivos akys atitaisomos. Valandos nuo 10 iki 8 v. Nedėlioj nuo 10 iki 12.
Daugely atsitikimų akys atitaisomos be akinių. Kainos pigiau kaip pirmiau.
4712 South Ashland Av.
Phone Boulevard 7589

DR. G. SERNER
LIETUVIS
Tel. Yards 1829

Pritaiko Akinius
Kreivas Akis Ištaiso.
Ofisas ir Akinių Dirbtuvė
756 West 35th St.
kampas Halsted St.
Valandos uo 10—4, nuo 6 iki 8
Nedėliomis nuo 10 iki 12 val. dieną.

25 METŲ PATYRIMO
Pritaikime akinių dėl visokių akių

Jei kenčiate nuo galvos skaudėjimo.
Jei skaitant raidės susilieja į daiktą,
Jei spaudos raštas išrodo dvigubas
Jei skaitant arba neriant skauda akys, tuomet jau jums reikia akinių.
Dr. John J. Smetana
OPTOMETRISTAS
1801 So. Ashland Ave.
Platt Bldg., kamp. 18 St. 2 aukštas
Pastebėkite mano iškabas
Valandos nuo 9:30 ryto iki 8:30 vakaro. Room 8. Nedėliomis uždaryta.
Kalbame Lietuviškai
Phone Canal 0523

PILES
Be peilio, deginimo arba skausmo
VOTIS, SPRAGAS, FISTULAS, PRURITIS (Niežančios Piles), PROSTATITIS ir kitos mėšlinės ligos gydamos musų švelnu ir neskaudžių VARICUR Metodu. Mes ypatingai kviečiame tuos, kurie yra netekę vilties buti pagydytais. Yra stačiok nuostabu kaip tos ruošios, be vilties ligos greit atsiliepia į šį treatmentą. Daugelis žmonių mano, kad jie kenčia nuo RHEUMATIZMO, NEURITIS, NEURALGIA, ARTHRITIS, NERVISKUMO, arba INKSTŲ LIGOS, kuomet jų liga tikrai paeina nuo VARICOSE GYSLŲ, VARICOSE VOČIŲ, SUTINUSIŲ BLAUZDŲ arba MĖŠLINĖS LIGŲ.
BE IŠLIKIMO IŠ DARBO ARBA IŠ NAMŲ
VARICOSE
GYSLOS IR VOTYS
Greit ir be Skausmo Panaikinamos
The VARICUR padarė tukstančius linksmais —KODĖL NE JUS?
REIKALAUKITE MUSŲ KNYGELĖ DYKAI
Dykai Egzaminacija ir Patarimas
Ofiso Valandos: 9 iki 8 kasdien. Antrad. ir Penktad. tiktai nuo 9 iki 6.—Nedėliomis nuo 9 iki 1 po piet.
VARICUR INSTITUTE
64 WEST RANDOLPH ST.
4-tos lubos Garrick Theatre Bldg.

DAKTARAI IR DENTISTAI

LIETUVIAI

Ofiso Tel. Boulevard 5913
Rez. Tel. Victory 2343
Dr. Bertash
756 West 35th St.
Cor. of 35th and Halsted Sts.
Ofiso valandos nuo 1-3 nuo 6:30-8:30
Nedėliomis pagal sutartį.

Phone Canal 6122
Dr. S. Biežis
GYDYTOJAS IR CHIRURGAS
2201 West 22nd Street
Valandos: nuo 1—3 ir 7—8
Seredomis ir nedėl. pagal sutartį
Rez. 6631 So. California Avenue
Telefonas Republic 7868

A.L.Davidonis, M.D.
4910 S. Michigan Ave.
Tel. Kenwood 5107
VALANDOS:
nuo 9 iki 11 valandai ryte
nuo 6 iki 8 valandai vakare.
Apart šventadienio ir ketvirtadienio.

Dr. T. Dundulis
GYDYTOJAS IR CHIRURGAS
4157 ARCHER AVENUE
Telefonas Virginia 0036
Ofiso valandos nuo 2-4 ir nuo 6-8 v. v. Nedėlioj pagal sutartį

Dr. Margeris
3325 So. Halsted St.
Valandos: nuo 10 r. iki 2 po pietų ir nuo 6 iki 8 vakaro.
Šventadieniais nuo 10 iki 12
Phone Boulevard 8483

A. Montvid, M. D.
West Town State Bank Bldg.
2400 West Madison Street
Val. 1 iki 3 po pietų, 6 iki 8 vak.
Tel. Seeley 7330
Namų telefonas Brunswick 0597

Tel. Boulevard 5914 Dieną ir Naktį
Ofiso Valandos nuo 2 iki 4, nuo 7 iki 8:30 v. Nedėl. nuo 10 iki 12 a. m.
Dr. S. Naikelis
GYDYTOJAS IR CHIRURGAS
Ofisas ir Rezidencija
3335 So. Halsted St.
CHICAGO, ILL.

LIETUVIAI

Dr. Pulsuckis
LE VAN
GYDYTOJAS IR CHIRURGAS
1957 W. Garfield Boul'd
(Kamp. Damen Ave.)
Tel. Hemlock 6699
Valandos: 1-4 po pietų, 7-10 val. vak.
Rezidencija:
6412 So. Campbell Ave.
Prospect 0469

Dr. V. A. Šimkus
GYDYTOJAS IR CHIRURGAS
Valandos nuo 2 iki 4 ir nuo 7 iki 9 val., Nedėliomis nuo 10 iki 12
3343 South Halsted St.
Tel. Boulevard 1401

Tel. Ofice Wentworth 6330
Rez. Hyde Park 3395
Dr. Susanna Slakis
Moterų ir vaikų ligų specialistė
6900 So. Halsted St.
Valandos 1—4 po pietų, 7—8 val. vak.
išskyrus seredomis.

Ofiso Tel. Lafayette 3650
Rez. Tel. Virginia 0669
Dr. V. E. Siedlinskis
GAS DENTISTAS X-RAY
4143 Archer av., kamp. Francisco av.

Dr. Strikol'is
Gydytojas ir Chirurgas
Ofisas 4645 So. ASHLAND AVE.
Ofiso val.: Nuo 2 iki 4 ir do 6 iki 8 vak. Nedėlioj pagal sutarimą
Ofiso Tel.: Boulevard 7820
Namų Tel. Prospect 1930

Phone Boulevard 7042
Dr. C. Z. Vezel'is
Dentistas
4645 So. Ashland Ave.
arti 47th Street
Valandos nuo 9 iki 8 vakaro.
Seredoj pagal sutartį.

Res. 6600 South Artesian Avenue.
Phone Prospect 6659
Ofiso Tel. Canal 0257
Dr. P. Z. Zalatoris
GYDYTOJAS IR CHIRURGAS
1821 So. Halsted Street
CHICAGO, ILL.

KITATAUČIAI

Dr. Herzman
IŠ RUSIJOS
Gerai lietuviams žinomas per 35 metus kaipo patyręs gydytojas chirurgas ir akušeris.
Gydo staigias ir chroniškas ligas, vyrų, moterų ir vaikų pagal naujausius metodus X-Ray ir kitokius elektros prietaisus.
Ofisas ir Laboratorija:
1034 W. 18th St., netoli Morgan St.
Valandos nuo 10—12 pietų ir nuo 6 iki 7:30 val. vakare.
Tel. Canal 3110
Rezidencijos telefonai:
Hyde Park 6755 ar Central 7464

Dr. Charles Segal
OFISAS
4729 So. Ashland Ave.
2 lubos
CHICAGO, ILL.
OFISO VALANDOS:
Nuo 10 iki 12 val. ryto, nuo 2 iki 4 val. po pietų ir nuo 7 iki 8:30 val. vakaro. Nedėliomis nuo 10 iki 12 valandai dieną.
Phone MIDWAY 2880

Telefonas Yards 0994
Dr. Maurice Kahn
4631 South Ashland Avenue
Ofiso valandos:
Nuo 10 iki 12 dieną, 2 iki 3 po pietų
7 iki 8 vat. Nedėl. nuo 10 iki 12
Rez. Telephone Plaza 2400

Ofiso Tel. Calumet 6893
Rez. Tel. Drexel 9191
Dr. A. A. Roth
Rusas Gydytojas ir Chirurgas
Moteriškų, Vyriškų, Vaikų ir visų chroniškų ligų.
Ofisas 3102 So. Halsted St.
arti 31st Street.
Valandos: 2—4, 7—9 val. vak. Nedėliomis ir šventadieniais 10—12 dieną.

AKUŠERĖS

Mrs. Anelia K. Jarusz

Physical Therapy and Midwife
6109 S. Albany
Hemlock 9252
Patarnauju prie gimdymo namuo se ar ligoninėse, duodu massage electric treatment ir magnetic blankets ir tt. Moterims ir merginoms patarimai dovanai.

GRABORIAI

Visi Telefonai:
Yards 1741-1742
LAIDOJAM PIGIAU NEGU KITI
Ambulance Patarnavimas Dieną ir Naktį. Moderniška Koplyčia ir Vargonai DYKAI!
J. F. EUDEIKIS
Laidotuvių Direktorius per 30 Metų
4605-07 S. Hermitage Avenue
Skyrius
4447 S. Fairfield Ave.

J. J. BAGDONAS
2506 W. 63 St.
Tel. Republic 3100
10734 S. Michigan Ave.
Tel. Pullman 4151

Tel. Cicero 2109
ANTANAS PETKUS
Graborius
KOPLYČIA DYKAI
1410 South 49 Ct.
CICERO, ILL.

Juozapas Eudeikis ir Tėvas
Jeigu norite dailumo ir nebrangumo
Laidotuvėse............Pašaukite............
REPublic 8340
5340 So. Kedzie Avenue
(Neturime sąryšių su firma tuo pačiu vardu)

Lachavich ir Sunus
LIETUVIS GRABORIUS
Patarnauja laidotuvėse kuopigiausiai
Reikale meldžiame atsišaukti, o musų darbu busite užganėdinti.
2314 W. 23rd Pl., Chicago
Tel. Canal 2515 arba 2516
SKYRIUS:
1439 S. 49 Ct., Cicero, Ill.
Tel. Cicero 5927

Tel. Lafayette 3572
J. Liulevičius
GRABORIUS IR BALSAMUOTOJAS
Patarnauja Chicagoje ir apielinkėje
Didelė ir graži koplyčia dykai
4092 ARCHER AV.

A. MASALSKIS
GRABORIUS
3307 Lituanica Ave.
Tel. Boulevard 4139

Telefonas Yards 1138
Stanley P. Mažeika
Graborius ir Balzamuotojas
Moderniška Koplyčia Dovanai
Turiu automobilius visokiems reikalams. Kaina prieinama.
3319 Lituanica Avenue
CHICAGO, ILL.

J. F. RADZIUS
Incorporated
LIETUVIŲ GRABORIUS
Palaidoja už $25.00 ir augščiau.
Moderniška koplyčia dykai.
668 W. 18th St. Tel. Canal 6174
CHICAGO, ILL.

Simon M. Skudas
GRABORIUS ir BALSAMUOTOJAS
Patarnavimas geras ir nebrangus
718 W. 18th St.
Tel. Monroe 3377

I. J. ZOLP
GRABORIUS
1646 West 46th St.
Tel. Boulevard 5203 ir 8413
1327 So. 49th Ct.
Tel. Cicero 3724. Koplyčia dykai

Sachmatai Išgelbėjo

VIENO VEIKSMO KOMEDIJA.

Parašė MIKAS ŠILEIKIS.

Veikiantieji Asmenys:

MOTIEJUS, *pacijentas.*
BENDRAITIS, *gydytojas.*
KLECKAS, *antras gydytojas.*
ONA, *slaugė.*
BALTRUS, JURGIS, JOKUBAS, } *ligoninės darbininkai.*

Pirmas Veiksmas

Ligoninės kambarys: du langai, vienos durys. Kambaryje yra ligonis.

MOTIEJUS (vaikščiodamas po kambarį pats su savim kalbasi): Ot, durniai, ėmė ir uždarė. Aš čia atėjau, kad išegzaminuotų mano akį, o jie ėmė ir uždarė. Nieko nesuprantu! Rodosi, ir aiškinau jiems, kad viena akia matau juodą tašką, kuris kartais virsta į juodą gyvatę, o jie, žiopliai, tarytum nė neklauso, ką aš sakau. Na, pažiurėsime, kas čia bus (nusispiauna ir atsisėda).

DR. BENDRAITIS (įeina kambarin pas Motiejų ir numeta papirosą ant grindų): Ko tu čia atėjai? Kas tu per vienas? Ko nori? Kas tave čia uždarė?

MOTIEJUS (pašoka nuo kėdės ir žiuri į gydytoją): Nagi jųs r-r-rup. mane čia uždarėte. Aš klausiau gero daktaro, o jie iš raštinės liepė man eleveiteriu važiuoti. Kai užvežė, tai ir uždarė. O kam ponas klausi, kas mane čia uždarė? Aš ne sėdėt atvažiavau, bet gydytis.

DR. BENDRAITIS. Ar tu daug munšaino geri?
MOTIEJUS. Geriu, ką tik aš noriu. Nejaugi negėręs busiu.
DR. DENDRAITIS. Ar vedęs?
MOTIEJUS. Ne.
DR. BENDRAITIS. Kodėl nevedęs?
MOTIEJUS. Tai jau mano biznis!
DR. BENDRAITIS. Ką dirbi?
MOTIEJUS. Nieko nedirbu.
DR. BENDRAITIS. Tai kodėl nieko nedirbi?
MOTIEJUS (vaikščiodamas po kambarį): Darbo negaunu.
DR. BENDRAITIS. Kokias mokyklas lankei?
MOTIEJUS (stovėdamas): Visokias.
DR. BENDRAITIS. Ar moki vardą pasirašyti?
MOTIEJUS (supykęs): Tfiu, kad tave kur kvaraba, ponas daktare! Ar tu mane už durną laikai?
DR. BENDRAITIS. Aš noriu žinoti, ko tu čia atėjai.
MOTIEJUS (prišokęs prie gydytojo): Sakau, kad matau gyvatę!...
DR. BENDRAITIS (tėmydamas Motiejų): Kur tu matai tą gyvatę?
MOTIEJUS (rodydamas pirštu į gydytoją sako): Nagi ve!
DR. BENDRAITIS. O aš nieko nematau (trenkęs duris greit išbėga).
MOTIEJUS (pajudina durų rankeną, — durys užrakintos; tuomet eina prie lango ir bando atidaryti langą): Jis iš proto išėjo! Kokių paibelių mane čia laiko? Sakė, kad egzaminuos mano akį, o čia perkūnas žino, ką išsimanė! (nusispiauna ir stovėdamas rodo pirštu): Štai ir vėl matau tą pačią juodą, ilgą kaip kilbasas, gyvatę. Bet gyvatės neužtenka: kai kada matosi ir juodas taškas, kuris pradeda suktis ratu, o paskui pavirsta į gyvatę. Kaip ten nebutų, kaip Dievą mylių, aš neklystu. Pipiriokas patarė man eit pas gerą daktarą, ypatingai universitetan pas profesorius, o aš, kai durnas, paklausiau jo ir atžioplinau kažkokin durnių naman... Hm (juokiasi ir pirštu rodo į publiką): Oho, kiek daug mažų gyvačiukių!

(Įeina kambarin trys ligoninės darbininkai su dideliu maišu: Baltrus, Jurgis ir Jokubas).

BALTRUS (laikydamas išskęstą maišą sako): O štai tas paukštis. Mes jį sukišime į šį maišą.

MOTIEJUS (bando lįsti per langą, bet jį pagauna): Jeigu nebutų taip aukštai, tai aš jums parodyčiau, kur kišti. (Vyrai apmauja Motiejų maišu ir per kaklą užrišę šniurą, pasodina kėdėn).

JOKUBAS (trindamas rankas): Dabar tai tikras molio Motiejus.

MOTIEJUS (purtydamasis maiše): Ar jau gydyti pradėjote?

JURGIS. Tuoj gausi ir gyduolių! (vyrai išeina).

(Įeina du gydytojai: Dr. Bendraitis, Dr. Kleckas ir slaugė Ona nešina tacą su gyduolėmis).

DR. KLECKAS (žiurėdamas pulsą): Kiek metu turi ir kur gimęs?

MOTIEJUS. Kam jums reikia mano metų ir kur aš gimęs. Aš ne metus atnešiau gydyti, bet savo akį (slaugė nusišypso. Pacijentas pasižiuri į slaugę). Nieko sau merga!

Senis William Isaac Small iš Orleans, Mo., sakosi negalys miegoti ir esąs visai nemiegojęs jau 54 savaites laiko. Visą laiką jis leidžia New Yorko naktiniuose kliubuose su aktorėmis, kaip rodo šis paveikslėlis.

DR. KLECKAS. Matyt, kad esi didelis dailiosios lyties mėgėjas. O ar mėgsti kokį nors sportą?

MOTIEJUS (nusijuokdamas): Nepaisau aš jokių sportų. Bet, ant galo, aš noriu žinoti, ar jųs darysite ką nors mano akiai?

DR. KLECKAS (šyptelėjęs): Jusų akys atrodo sveikos. Norėčiau ir aš turėti tokias akis, kaip jusų. Bet eikime prie dalyko. Pasakyk man, mielasis, kaip anksti eini gulti?

MOTIEJUS (pagalvojęs): O, apie tris-keturias ryto.

DR. KLECKAS. Tai kodėl taip vėlai eini gulti?

MOTIEJUS. Na, kad nėra kas veikti, tai ir trankaus kur pakliudamas.

DR. KLECKAS. Šitaip! Jeigu tu visuomet taip vėlai eisi gulti, tai daugiau čia nebeateik! Ar girdi?

MOTIEJUS (bandydamas atsikelti, bet gydytojai sulaiko): Ale kur aš beateisiu. Džiaugčiaus ištrukęs iš jusų nagų.

DR. KLECKAS. Ar loši kortom?

MOTIEJUS. Žinoma.

DR. KLECKAS. Ką daugiau moki lošti?

MOTIEJUS (mirktelėjęs): Šachmatus.

DR. BENDRAITIS. Šachmatus! Šachmatus! Šachmatus! O, kaip puiku! (abu gydytojai nusistebėję pašoka, bet netiki tuo).

(Slaugė atneša šachmatus; padeda ant stalliuko. Daktarai atriša maišą ir numauna žemiau pažastų ir liepia Motiejui lošti).

DR. KLECKAS. Jeigu aš varau pilį, ką tu darai?

MOTIEJUS. Aš irgi pilį statau.

DR. KLECKAS. O jeigu aš karalienę statau?

MOTIEJUS. Tuomet aš statau arklį.

DR. KLECKAS. O dabar ar matai juodą tašką akyje? (Dr. Bendraitis atsikelia, o slaugė išeina su gyduolėm).

MOTIEJUS (patrina pirštu akį): Dabar aš nematau nė juodo taško, nė ilgos gyvatės, ba šachmatai mirga.

(Abu gydytojai sušunka): Išgydytas! Išgydytas! Išgydytas! Pasveiko!

(Atbėga slaugė ir trys darbininkai; numauna nuo Motiejaus maišą).

(Uždanga nusileidžia)

MES PASIUNČIAME PINIGUS Į VISAS PASAULIO ŠALIS PIGIAUSIOMIS RATOMIS.

The District National Bank of Chicago
1110 West 35th St.

Rusiška ir Turkiška Pirtis
DOUGLAS BATHS
3514-16 W. ROOSEVELT ROAD
arti St. Louis Av. Tel. Kedzie 8902
Vanos, lietaus ir druskos vanos.
swimming pool.
Rusiška ir turkiška pirtis
Moterims seredomis iki 7 v. v.

Vėlionis George Tamoliunas nėra townoflakietis G. Tamoliunas

Vienas miręs, bet kitas visai gyvas ir mano dar ilgai gyventi.

TOWN OF LAKE — Pasitaikė, kad šeštadienį, lapkričio 17 d., prie 111-tos gatvės buvo sužeistas townoflakietis George Tamoliunas, 4640 S. Wood st. Jis buvo sužeistas.

Pasitaikė, kad sekmadienį, lapkričio 18 d., po pietų mirė George Tamoliunas ir jį laidos townoflakietis graborius I. J. Zolp, 1646 West 46th street.

Bet taipgi pasitaikė, kad sužeistasis George Tamoliunas ir miręs George Tamoliunas **nėra vienas ir tas pats asmuo.**

Sužeistasis George Tamoliunas, apie kurį vakar buvo rašyta, yra visai gyvas, ir jis mano dar ilgai gyventi. Automobilio nelaimėje paneštos žaizdos jo gyvybės į pavoju nepastatė.

Sužeistasis p. George Tamoliunas asmeniškai prašo informacijų apie automobilį, kuris jį suvažinėjo šeštadienį vakare. Jeigu kam pasitaikė nelaimę matyti, tai kviečiami susižinoti su sužeistuoju. Šoferis, kuris Tamoliuną suvažinėjo, pabėgo iš nelaimės vietos. —**J. R.**

Išteka

Genevieve Stankunaitė

Šį nedėldienį vedybų varpai suskambės jaunutei Genevaitei, musų fotografo W. Stankuno dukrelei.

Jos jaunasis yra Antanas Rentmeester iš Fon Du Lac, Wis.

Judviejų sujungtuvių ceremonijos atsiliks lapkričio 25 d. 5 val. po piet Švento Jurgio bažnyčioj.

Po to bus didelis balius ir linksmybė.

The English Column

IMPS to Enter Team in Cage Meet

Good in football, bet wait till you see them at basketball!

The IMPS have organized a basketball team, and will soon enter the Naujienos Tournament. The footballers held a meeting last Tuesday night and came to the conclusion that the championship trophy would look pretty good in their hands. And, presto, the're out to get it.

Among other things discussed at the meeting were the questions of the dance and the further football schedule. Preparations for the dance are going smoothly and the final date will be given shortly.

Practice Thursday!

IMPS! Practice for team tonight, 7:00 P. M. at McKinley park. Everybody must be out. Very important practice.

The Gossiping Imp.

"LITUANICOS II" AUKOTOJŲ SARAŠAS

Hudson—Rinkėjas: J. Savinčius

$2.00 auka—Kazimieras Dermeikys.

$1.00 aukos—Jonas Savinčius, Juozas Kečias, Antanas Kečias.

SENSACINGAS URMO SANDĖLIO PERVIRŠIO
ČEBATUKŲ IŠPARDAVIMAS
EINA VISU SMARKUMU!
Ateikite šiandien—šį vakarą—arba rytoj—bet tikrai atsilankykite! Jums nereikės mokėti daugiau negu $1.00—Tai visai nauji čebatukai. Tukstančiai porų bus išparduota—Todėl ateikte anksti!
Ties * Pumps
* Oxfords
* Visų Saizų
$1
Visų stylių užkulnis
Vertės iki $3.50
CHICAGO MAIL ORDER BARGAIN OUTLET
511 S. Paulina St.

50 centų aukos—Anna Pasižienė, Francis Žemaitukė, Stanislovas Visockis, U. Visockienė, Juozas Andriškevičius, Pijušas Brunza, Jonas Pauža, Frank Grigalaitis, Jonas Miliauskas, Agota Milinauskienė, Justinas Bernotas, Alena Bernotienė, William Gegužis, Antanas Stankus, Magdalena Aleksandrauskienė, Kazimieras Siaurusates, Eva Smaižiunienė, John Jankauskas, Mykolas Vaičiunas, Jonas Malones, Helen Malonienė, Matas Kosaites, Anna Kosaitienė, K. Jankauskas.

25 centų aukos—Antanas Palkus, Antanas Tumša, Viktorija Palkus, Marta Palkus, Jurgis Barauskas, Eva Barauskienė, Elžbieta Garbarauskienė, William Jakimčius, Jonas Giages, Marijona Siaurusaitienė, Anna Moloniukė, Izabelė Moloniukė, William Jarmoška, Frank Jarmoška.

Viso $20.50

NAUJIENŲ
Pinigų Siuntimo Skyrius atdaras kasdien nuo 8 v. ryto iki 8 val. vak. Nedėliomis nuo 9 v. ryto iki 1 v. p. p.

DRAUGYSTĖ PALAIMINTOS LIETUVOS rengia
KONCERTĄ IR TEATRĄ
Nedėlioj, Lapkr.-Nov. 25 d., 1934 m.
Chicagos Lietuvių Auditorijoj
3133 South Halsted Street
Pradžia 6:30 val. vakaro. Tikietas 40c
Programą išpildys Kostas Sabonis. Kalbės apie draugystės reikalus advokatas C. P. KAL.
Po programo bus šokiai prie geros orkestros. Kviečia KOMITETAS.

LINCOLN'S PRIDE DEGTINĖ
Gurkšnis LINCOLN'S PRIDE Degtinės įrodys Jums, kad tai yra Degtinė, kuri yra labai Smagi ir be abejo Jums patiks. Nusipirkite ją savo apielinkės Tavernoje. LINCOLN'S PRIDE DEGTINĖ yra Straight Kentucky Bourbon 1000 gryna ir 10 mėnesių sena. Ji specialiu budu pasendinta medinėse statinėse.
PABANDYKITE ją šiandien ir patys persitikrinkite.
BRIDGEPORT LIQUOR COMPANY Inc.
WHOLESALE ONLY
3252 SOUTH HALSTED STREET
Tel. VICTORY 5382—5383

DON'T NEGLECT A COLD
Šaltis krutinėj gali pasidaryti rimtas, bet tankiai palengvėja, kuomet uždėsite malonų, sušildantį Musterole. Musterole nėra vien mostis. Jis veikia prieš iritaciją, ir prašalina skausmą. Milionai vartoja per 25 metus. Trijų tvirtumų. Rekomenduotas per gydytojus ir slauges. Visi vaistininkai užlaiko.
MUSTEROLE
BETTER THAN A MUSTARD PLASTER

Garsinkitės Naujienose

PETER PEN

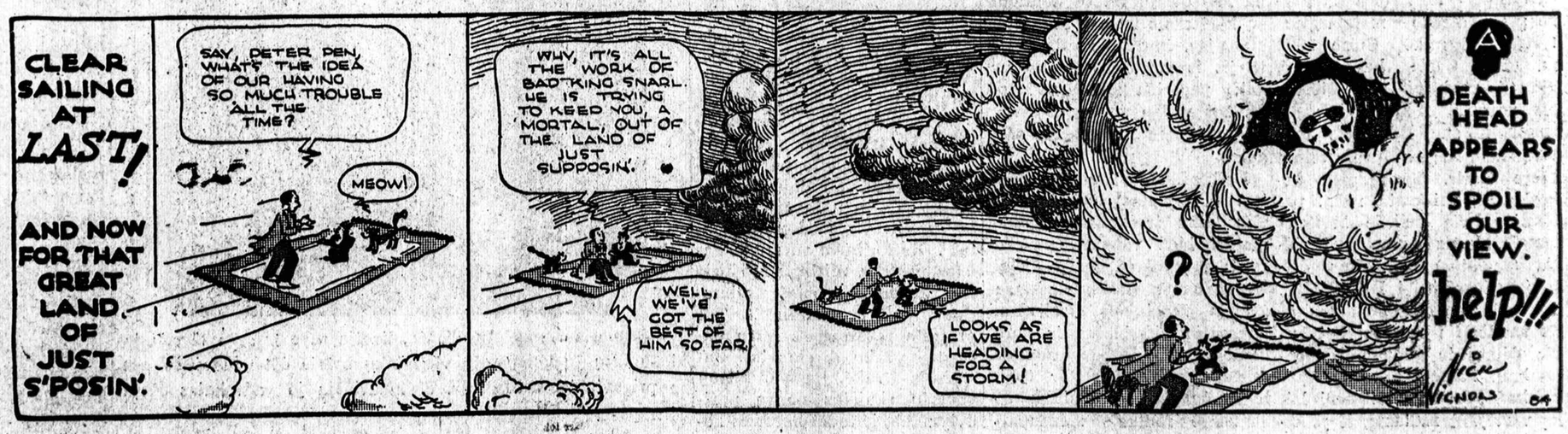

NAUJIENOS

The Lithuanian Daily News

Published Daily Except Sunday by The Lithuanian News Pub., Co., Inc. 1739 South Halsted Street Telephone CANal 8500

Editor P. GRIGAITIS

Subscription Rates:
$8.00 per year in Canada
$7.00 per year outside of Chicago
$8.00 per year in Chicago
3c per copy.

Entered as Second Class Matter March 7th 1914 at the Post Office of Chicago, Ill. under the act of March 3rd 1879.

Naujienos eina kasdien, išskiriant sekmadienius. Leidžia Naujienų Bendrovė, 1739 S. Halsted St., Chicago, Ill. Telefonas Canal 8500.

Užsakymo kaina:

Chicagoje — paštu:

Metams	$8.00
Pusei metų	4.00
Trims mėnesiams	2.00
Dviem mėnesiams	1.50
Vienam mėnesiui	.75

Chicagoj per išnešiotojus:

Viena kopija	3c
Savaitei	18c
Mėnesiui	75c

Suvienytose Valstijose, ne Chicagoj, paštu:

Metams	$7.00
Pusei metų	3.50
Trims mėnesiams	1.75
Dviem mėnesiams	1.25
Vienam mėnesiui	75c

Lietuvon ir kitur užsieniuose (Atpiginta)

Metams	$8.00
Pusei metų	4.00
Trims mėnesiams	2.50

Pinigus reikia siųsti pašto Money Orderiu kartu su užsakymu.

FAŠISTIŠKAS "PUČAS"?

Buvęs jurininkų viršininkas, gen. Smedley Butler, pasakė kongreso komisijai, kuri tyrinėja "ne-amerikoniškus veikimus" Jungtinėse Valstijose, kad keletas stambių kapitalistų ir jų atstovų atkartotinai siulė jam pinigų, kurstydami jį jėga nuversti prezidento Roosevelto vyriausybę. Jisai įvardino 16 asmenų, kurie laikė su juo tuo reikalu konferencijas ir kalbino jį prie tokio išdavikiško žygio.

Veikliausias tarpe tų sąmokslininkų esąs Gerald P. MacGuire, didelės Wall-stryčio firmos, Grayson M. P. Murphy & Company, agentas. Be to, generolas Butler minėjo turtingą brokerį Robert Sterling Clark, kuris taip pat lankęsis pas Butlerį ir raginęs jį stoti priesakyje fašistiškos armijos, kuri turėsianti įvykinti valstybės perversmą Washingtone. Liudininkas paminėjo vietas, kuriose jisai su tais sąmokslininkais susitikdavo, ir sumas pinigų, kurias jie jam siulė. Jisai tarp ko kita nurodė, kad tie "pučo" sumanytojai žadėję sumobilizuoti pusės miliono armiją iš buvusiųjų kareivių.

Įvardintieji konspiratoriai ir jų bosai dabar skubinasi tuos generolo pareiškimus nuneigti, vadindami juos "nesąmonėmis" ir bandydami paversti visą dalyką juokais. Tačiau neatrodo, kad tai butų tik šposai. Gen. Butler vargiai butų kėlęs viešai tuos pasikalbėjimus su jo įvardintais asmenimis ir atvirai kaltinęs juos sąmokslu prieš valdžią, jeigu jisai nebutų turėjęs aiškių faktų. Mes esame linkę manyti, kad čia, iš tiesų, buvo bandymas organizuoti galingą valdžios nuvertimą. Plačioji publika, be abejonės, bus tokios pat nuomonės.

Todėl kongreso pareiga yra dar griežčiau, negu iki šiol, tęsti tyrinėjimus apie visokių rųšių "pučininkus" ir jųjų veikimą Amerikoje. Tas knisimasi po teisėtos santvarkos pamatais privalo buti susektas iki dugno ir sustabdytas, pirma negu didesnis skaičius žmonių bus įveltas į kvailas sąmokslininkų avantiuras. Amerikos kapitalistuose netrūksta tokių pat smurto rėmėjų, kaip Italijoje ir Vokietijoje, kur bankininkų ir pramoninin-kų pinigais butų užkarti žmonėms ant sprando diktatoriai. Wall-stryčio pinigų maišai visuomet simpatizavo Mussoliniui, ir daugelis jų šiandie simpatizuoja Hitleriui.

Demokratija turi budėti, jeigu ji nenori buti užpulta iš pasalų.

SVEIKATOS SKYRIUS

Šį Skyrių Tvarko ir Prižiuri
AMERIKOS LIETUVIŲ DAKTARŲ DRAUGIJA

Radiumas Ir Jo Vertė Gydyme

Rašo A. Yuška, M. D.,
Chicagoje

Radium'as yra metalo elementas, turintis skirtingas nuo kitų elementų brangias chemiškas ir fizines ypatybes; jį atrado metalurgijos tyrėja, chemikė Curie 1902 m. P-ia Curie buvo lenkė, gimusi Lenkijoje; po tėvais jos pavardė Sklodowska; ji susituokė su Paryžiaus universiteto fizikos profesorium Piere Curie. Tyrinėdama Čekoslovakijoj iškastą rudą, patėmijo mažą dulkelę šviesaus metalo, kuris nuolatos išleidžia (radiates) spindulius, dėlto ir užvardijo ji RADIUM'U. Tie radium'o spinduliai pasirodė naudingi išdirbimui kai kurių daiktų ir gydymui daugelio ligų. Taipogi buvo patėmyta, kad neatsargiai ilgesnį laiką vartojant radiumą, iš jo eina spinduliai yra labai kenksmingi. Darbininkai, kurie dirba prie suradimo radiumo, arba kitose dirbtuvėse, kur radiumas yra vartojimas, turi labai saugotis, nes mažiausis krislelis radiumo patekęs žmogaus kuną, išleidžia iš savęs (radiates) netik spindulius, bet ir šilumą visą laiką iki žmogus gyvena. Radiumas buna nuo dviejų iki trijų gradusų karštesnis už orą arba substancijas, kur jis randasi. Dėl to jis iš pradžios per kaikurį laiką pagerina žmogaus kraują, bet vėliau sunaikina kraujo celeles ir užnuodija savo auką.

Laikrodžiai, kurių priešakys (ciferblotas) šviečia nakties laiku ir tamsoje galima matyti kuri valanda, malevoje turi įmaišytą mažą kiekybę radiumo. Darbininkai mažyčiais šepetukais tepliodami laikrodžių ciferblatus ir norėdami gražų darbą padaryti, seilėdavo šepetukus ir tokiu budu daugelis darbininkų užsinuodijo radiumo spinduliais. Kada radiumo nuodingumas buvo patirtas, tai radiumo išdirbystės chemikai surado budus kaip apsisaugoti nuo pavojaus. Radiumas buna įdėtas mažose, guma apdirbtose, arba metalinėse iš aluminumo, švino, sidabro, aukso, platinumo ir kitokių metalų padirbtose trubelėse. Trubelės su radiumu yra laikomos švininėse dėžutėse. Tie visi metalai neleidžia pereiti radiumo spinduliams. Tokiu izoliavimu žmonės yra apsaugoti, bet darbininkai visgi turi buti labai atsargūs.

Radiumas, lygiai kaip ir visi metalai, chemiškai jungiasi su kitais elementais; pavyzdžiui: su brominu, chlorinu, karbonu, siera, degiu, azotu ir t. t. Jis chemiškai susijungęs pasikeičia į krikštolinę druską arba dujas. Radium bromido ir radium chlorido druskos lengvai ištirpsta vandenyje, alyvoje ir kituose skystimuose. Radium carbonate ir radium sulphate netirpsta. Visi radiumo junginiai taip, kaip ir patsai radiumas, nuolatos spinduliuoja ir dėlto buna laikomi saugiose trubelėse. Visame pasaulyje radiumo yra surasta vos kelios uncijos.

Kad geriau susipažinus su radiumo verte, čionai paduosiu skaitlines vienos francuzų dirbtuvės, vardu Nogent, kuri per vienus metus išanalizuoja, arba suranda, apie du gramus radiumo, tai yra apie tiek, kiek sveria pusė nikelio (pusę 5 centų pinigo). Jo vertė yra $154,000. Iki suranda mažą krislelį radiumo, dirba apie tris mėnesius laiko, sunaudodami vieną toną rudos (pitchblenderesidue), penkis tonus įvairių chemikalų, penkiasdešimts tonų vandens. Kadangi radiumo skirimas iš rudos brangiai kainuoja, tai dėl palaikymo tos gamybos didžiuosiuose miestuose yra susitvėrusios bankos: Londone, Paryžiuje, New Yorke ir t. t. Jos nuomoja 100 miligramų radiumo už $200.00 į dieną gydymo tikslams. Radiumą sveria miligramais (viena tukstantinė dalis gramo), o jo spindulius — milicurais (viena tukstantinė dalis metro). Radiumas nuolatos spinduliuoja ir jo svorys nuolatos nyksta. Chemikų yra apskaitliuota, kad per 1780 metų pusė jo svorio pranyksta, išgaruoja. Nebereikalo jo viena uncija kainuoja $3,000,000.00.

Svarbiausia radiumo vartojimas yra malevojimui brangių daiktų, kad juos apšvietus naktį ir gydymui nekurių ligų. Mažiausis krislelis įdėtas į statinę malevos duoda daug šviesos.

(Bus daugiau)

IŠ VISO PASAULIO

Austrijoje net kardinolas užtaria vovėres

Vienos mieste randasi Schoenbrunn palociaus parkas, kur priviso pusėtinai daug vovėrių. Kadangi jos gadina medžius ir naikina lakštingalas, tai liko nutarta padaryti "ablavą". Vadinasi, iššaudyti jas.

Toks nutarimas sukėlė didžiausį triukšmą. Gyvulių Apsaugos Draugija parašė peticiją ir surinko daugybę parašų. Ta peticija tapo įteikta žemdirbystės departamentui. Be to, buvo surengta keletas protesto mitingų ir išneštos rezoliucijos prieš pasimojimą vovėres naikinti. Tos protesto rezoliucijos buvo pasiųstos parko direktoriui. Pastarasis atsakė, jog per žiemą vovėrių skaičius parke pasidvigubina, ir todėl noromis neneša, jog ligi šiol jau patikrinta 454,436 partijos nariai ir kandidatai. Tai sudaro apie 70 nuošimčių visų tų, kuriems reikia per "čitkos" šerengą pereiti.

Iš patikrintųjų iš partijos jau iššluota 77,849, o 25,301 padėta "pasitaisymui". Jeigu jie per tam tikrą laiką nenusikals Stalinui, tai vėl bus priimti į partiją.

Kaip sako "Pravda", tai daugiausiai "atskalunų" surandama tarp valstiečių, kurie net į komunistų eiles patekę greit nusideda prieš Stalino "neklaidingumą". Na, o mažiausiai eretikų duoda raudonoji armija.

Išeina, kad armijos disciplina yra geriausia priemonė komunizmo dvasios sutvirtinimui. Su ginklo pagalba ir "tikrojo komunizmo idėjos" lengviau į galvą įkalama...

Periodiškas valymas

Rusijoje vėl eina valymas arba "čistka". Komunistų partijos nariai yra skirstomi į "geruosius" ir "bloguosius".

Matomai, tie komunistai, lyg kokie kiaušiniai, per tam tikrą laiką sugenda. Todėl periodiškai juos tenka išegzaminuoti ir sugedusius išmesti lauk. Egzaminavimą atlieka specialiai paskirtos komisijos, kurių nariai yra tyriausio kraujo stalincai.

Spalių 23 d. "Pravda" pra-

Vokietija sekamais metais turėsianti 5,500,000 kareivių

Francijos atstovų bute tapo pareikšta, jog 1935 m. Vokietija, reikalui esant, galės sudaryti milžinišką armiją iš 5,500,000 kareivių.

Esą dabartiniu laiku prisirengimas prie karo Vokietijoje eina visu smarkumu. Ji jau turinti 4,000 kariškų aviatorių. — *K. Auguras.*

DOROTHY MILLS

Leopardžmogių Krašte

DŽIUNGLIŲ ŽMOGĖDROS

(Tęsinys)

Meilė ir pinigai

Kai aš pagaliau išgirdau žodžius "Moterų taryba" ir Teskupas, pastarajam įsakiau ateiti arčiau. Pasirodo, jis praeitą naktį, kai aš nuėjau miegoti, slaptą nuėjo į kaimą ir ten praleido naktį pas vieną gailestingą negrą. Tas, aišku, man labai nepatiko ir aš supykau. Geraširdė jaunoji negrė, pasirodo, nors nebuvo ištekėjusi, bet turėjo mylimąjį, kuris sučiupo jos neištikimybę ir iš Teskupo pareikalavo už širdies pavogimą užmokėti tris svarus sterlingų.

Aš, kaip Pilotas, norėjau nekaltai nuplauti savo rankas, bet staiga pastebėjau, kad Teskupo jau nebepaleidžia ir nusistatę laikyti, kol grįš vadas iš Sanokvelio. Dėl Teskupo, mano tarno areštavimo pasidarė nebeįmanoma mano tolimesnė kelionė.

Dabar aš greitai ėmiau tardyti visą bylą. Moteris, apie kurią sukosi visas dalykas, čia pat stovėjusi staiga puolė prie mano kojų. Ji iš tikrųjų prisipažino esanti kalta. Teskupą dėl jo gero skonio aš galėjau tik sveikinti. Ji atrodė tikrai graži. Jaunutė, vos 16 metų, švelniu, apskritu, vaikišku veidu ir juodomis garbanomis ant galvos, blizgančiomis akimis ir baltais blizgančiais dantukais. Ji visai nesigėdijo. Atrodė, kad ji daugiau interesuojasi mano asmenimi, negu tuo visu triukšmu, kurio priežastimi ji pati buvo.

Ji atsisėdo prieš mane ant žemės ir savo linksmomis akimis žiurėjo į mano drabužius, plaukus, bačiukus ir taip visą laiką nenuleido akių nuo manęs. Jos liudnasis draugas reikalavo, kaip jau minėjau, trijų svarų sterlingų už apviltą meilę. Aš pasiėmiau penkis šilingus. Jis nustebo ir pradėjo bartis, keiktis. Jo tą pyktį pertraukiau pastebėdama, kad aš nemokėsiu nė vieno penso, jei jis ir toliau skandalus ir triukšmą kels. Ir jei jis iš vargšo Teskupo reikalaus tokią sumą, tai aš padarysiu galą, kitaip sakant, nužudysiu ir į žemę užkasiu. Penki šilingai rankoje geriau, negu trys svarai miške.

Mano argumentai į susirinkusius padarė didelį įspudį ir kaina nukrito tuojau iki dviejų svarų. O aš tuo tarpu kėliau nuo penkių iki dešimt ir penkiolikos šilingų. Pagaliau susitaikėme ant vieno svaro sterlingų. Aš sumokėjau penkiolika šilingų, o Teskupas gavo sumokėti likusius penkis. Teskupas mokėdamas visai nepyko, o dar pastebėjo, kad už tokią mergimą sumokėti penkis šilingus esąs vienas malonumas. Bet jis vis tik prižadėjo daugiau pas moteris nebeiti.

Leopardų persekiojimas

Kai aš po didelių pastangų ir vargo galų gale keliaudama pasiekiau vieną kaimą ir čia norėjau pasilsėti, siaučianti drugio liga privertė mane taip pat atsigulti į lovą. Mano berniukai sėdėjo aplink mane, o vienas jų tarė:

—Tamsta čia neprivalai sirgti. Tai per toli nuo namų. Ką mes darysime, jei tamsta mirsi? Tie blogieji žmonės čia valgo žmones!

Vargšas berniukas jau buvo susirupinęs man mirus kaip nors apsaugoti mano kūną nuo tų kanibalų.

Sukilimas stovykloje

Kai aš po kelių dienų pagijau ir norėjau keliauti į Nyaske, tarp mano žmonių prasidėjo maištas. Pusė jų buvo pabėgusi. Oras buvo geras, bet greit artinosi audra, todėl man butinai reikėjo keliauti. Tada aš dalį daiktų atidaviau Teskupui, kuris juos turėjo vėliau man atsiųsti.

Aš visiškai nusiminiau. Vos tik pradėjau kelionę, kaip vėl sukilo krovinių nešikai. Po kelių valandų įvairių derybų galų gale nešikai ėmė muštis. Vienas su geležimi trenkė man į galvą ir aš buvau apsvaigusi kelias valandas. Mano nervai dar nepasitaisę po ligos dar daugiau pakriko.

Kova su maištininkais

Pasipiktinusi tokiu niekšingu pasielgimu su manim ir jausdama didelį skausmą, aš iš pykčio įsiutau ir staiga pakilusi iš lovos, pagriebiau lietsargį ir puoliau vieną nešikų. Kova buvo trumpa, bet smarki. Aš sulaužiau savo lietsargį ir dar tris lazdas. Nešikas buvo visas sudaužytas ir kruvinas, visaip sukinėjosi ir raitėsi. Pagaliau aš pradėjau jį spardyti kojomis. Mano eigesys buvo baisiai žiaurus, bet ta priemonė daug padėjo.

Nešikai išsigando, paėmė daiktus ir daugiau nebekėlė jokio maišto.

Diena atrodė be galo ilga, keliaujant siauru taku per mišką. Oras buvo karštas ir slėgiantis, o pavakarėj užėjo audra. Kelias valandas brido nešikai per vandenį, žliaužė per tankius medžius. Jų nuogas šlapias kunas blizgėjo kaip sidabras.

Po kurio laiko užpakaly išgirdau Teskupo balsą. Jis prisivijo mane su visais daiktais. Jis nutarė naktį praleisti su manim, nes vienas be manęs bijojo nakvoti miške.

Nustojo lyti, juodi debesys nuslinko, danguje pasirodė gražį įvairiaspalvė orarykštė.

—Nyaeke! — staiga suriko vienas vyras. Atrodė, kad jis butų dangų pamatęs. Siauras takas vingiavo į platų vieškelį, kuris atrodė kaip puiki gatvė. Apačioje buvo slėnys, o aplinkui aukšti kalnai.

Pasirodė keletas puikių moderniškų namų pakelėj, o ant vienos kalvos stovėjo didoki valdžios namai. Musų karavanas sudarė labai skurdų vaizdą. Stengėmės susitvarkyti ir gerai atrodyti. Kiekvienas taisėsi, valėsi. Teskupas lygino savo baltas kelnes, kurias buvo pasiraitęs iki kelių. Paskiau nusiprausė ir vėl gražiai atrodė.

Taip susitvarkę, vykome pas komisarą, kuris su buriu vadų sėdėjo savo namų verandoje.

Aukštoji taryba prieš "leopardus"

Puikiai pasipuošę čiabuviai visi susirinko pažiurėti musų. Tuo momentu atrodė, kad jie nieko daugiau pasaulyje nemato ir nežino, kaip tik mane ir mano palydovus. Tai buvo komisaro sušaukta čiabuvių vadų taryba, kurios posėdį mes sutraukėme.

Jie svarstė kovos priemones su leopardžmogiais. Čia susirinko visi Padebo šalies karaliai ir vadai. Pasisveikinusi su visais ir pasakiusi jiems komplimentų, aš išvykau pas baltuosius komisarus, kurių nemačiau jau septynias savaites.

Pasikalbėjimas ėjo visą laiką apie komisarų susirinkimą. Kai kurie įtariamieji "leopardai" buvo atvežti į kaimą.

Taryba ginčijosi dėl bausmių paskyrimo. Pagaliau prasidėjo tardymas. Nė vienas įtariamųjų neprisipažino esąs "leopardas", o kiti niekas neišdavė. Taip visas teismas ir turėjo pasibaigti niekais. Visi suimtieji buvo paleisti, o kaltieji vaikščiojo aplink teismą ir visiems kalbėjo "aš nesu leopardas".

Nyaeke su savo apylinkėmis, sidabru blizgančiais upeliais, puikiais sodais ir kolonijomis buvo mano tikras atsigaivinimo šaltinis.

Tolimesnė mano kelionė buvo vienas malonumas, nes plaukiau puikiu ir patogiu laivu į Cape Palmas kraštą. Atvykusi į Monraviją, apsirėdžiau vėl europėjiškais rubais ir vėl tapau civilizuota moterim.

["L. U."]

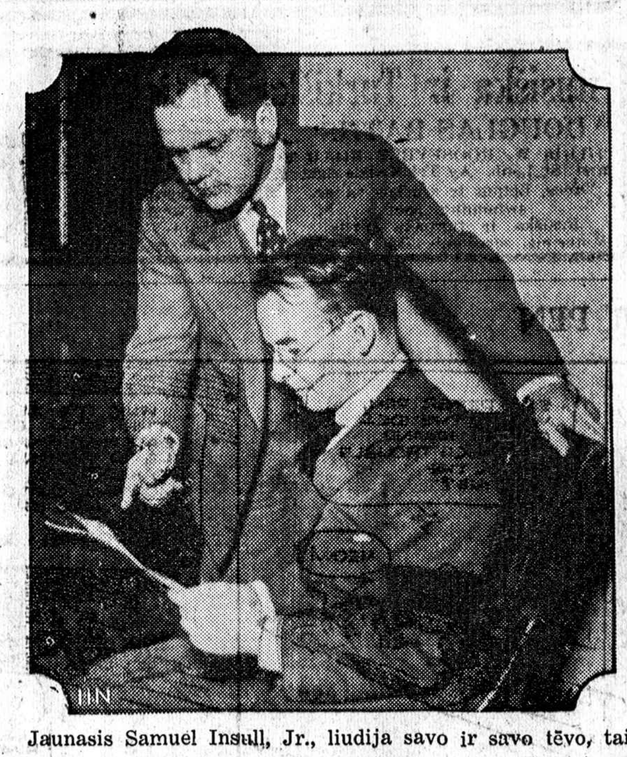

Jaunasis Samuel Insull, Jr., liudija savo ir savo tėvo, taipgi 15 kitų jų kompanijų viršininkų byloje dėl naudojimo paštc prigavingiems tikslams. Jį klausinėja jo advokatas Floyd Thompson.

Capt. Eddie Rickenbacker

garsus lakunas, kuris šiomis dienomis skrisdamas dideliu transporto lėktuvu, su pasažieriais, nustatė du naujus rekordus: sumušė savo pirmesnį transkontinentalį rekordą iš Los Angeles į New Yorką ir taipjau skridimo į Miami, Fla., ir atgal į New Yorką.

KA ŽMONĖS MANO

Kaip atsirado perai?

"Naujienų" nam. 246 Dr. S. Biežis savo atsakyme J. J. Čižauskui sako: "Išnaikink visus šios ligos perus, ir galėsi gyventi didžiausioje nešvaroje, o šia liga vienok niekuomet ir niekas nesirgs".

Taigi, jeigu raupų liga galima užsikrėsti vien tik nuo raupų perų — kadangi jokia nešvara šios ligos negimdo, tad iš kur pirmieji raupų ligos perai galėjo atsirasti, kuomet jokių perų dar nebuvo?

P. A. Đ.

Rockford, Ill.

LIETUVON IR ATGAL SU BUICKU

Rašo DOMINIKAS KURAITIS

(Tęsinys)

Maskva.

Maskva yra dabartinis valdžios miestas. Čia ir prie caro buvo Rusijos sostinė.

Pirm pasaulinio karo, Maskva turėjo apie du milionu gyventojų, bet dabar turi apie du kart tiek. Privažiuojant prie Maskvos abu rusai amatninkai rodinėjo į fabrikus ir apartmentinius rumus, aiškindami, kad tai nauji valdžios atlikti darbai.

Įvažiavus į stotį Maskvoj pasitiko mus angliškai kalbantieji rusai, šaukdami "Tourists?" Išviso turistų buvo apie 300, ne vien amerikiečių, bet francuzų, anglų. Girdėjome kalbant ir vokiškai. Matėm ir kelius kiniečius, bet jie kalbėjo angliškai. Gal but, kokie diplomatai.

Stotis buvo labai didelė. Patarnautojai nešė bagažus, o mes visi čjome lydimi turistų vadų, kurių buvo apie dešimts. Stotyje buvo didelių iškabų ir paveikslų dabartinių Rusijos vadų. Prie išėjimo iš stoties stovėje išpuošta Lenino stovyla.

Išėjus į gatvę radome daugybę automobilių, kuriuos susodino turistus ir vežė juos į viešbučius.

Viešbutyje.

Mus nuvežė į viešbutį, "New Moscow" į kurį galėjo sutilpti apie tukstantis keleivių. Apžiurėjo musų dokumentus, atėmė pasportus ir davė bilietus dėl valgio. Patarnautojas nuvedė mus į kambarį, kuriame buvo privatiška maudynė, telefonas ir gražus rakandai.

Nusiprausus, mes turėjome eiti į valgyklą, kuri buvo aštuntam aukšte. Eleveiterium mus užkėlė. Ten mus patiko vienas iš kelnerių ir pasodino už stalo. Viskas kaip ir Amerikos valgyklose. Turėjo "Menu" anglų ir rusų kalba. Jei koks valgis buvo neaiškus, tai atėjo vyresnis kelneris ir anglų kalba paaiškino koks tas valgis yra. Pirmiausiai reikėjo atiduoti iš didžiosios raštinės gautą bilietą, kurių davė tris į dieną, su data ir parašu, "Breakfast", "Dinner" ir "Supper."

Valgykloje buvo trys kliasos. Laike pietų grojo orkestras. Tarp susirinkusių buvo galima išgirsti daug kalbančių angliškai. Jiems pardavėjai atnešė laikraštį "Moscow News", kuris išeina Maskvoje ir turi apie penkis šimtus skaitytojų.

"Sightseeing".

Pavalgius pietus, visiems angliškai kalbantiems keleiviams patarė susirinkti viešbučio pirmam aukšte, kad važiuoti pamatyti miestą. Susodino visus į erdvius busus. Kiekvienam buse šale šoferio sėdėjo jauna angliškai kalbanti mergaitė, kuri keleivius informavo.

Pirmiausiai nuvežė mus į Raudoną Aikštę, kur šale Kremliaus stovi Lenino paminklas. Prie paminklo, kiek teko patirti, visuomet, dieną ir naktį, sargyboje stovi du kareiviai. Į paminklo vidų buvo galima įeiti tik tarp penkių ir septynių vakarais, išskyrus šeštadienius. Rusijoje šeštadieniais yra poilsio diena, taip kaip pas mus sekmadienis. Rusijoje, kaip, pasakojo, darbininkai dirba penkias dienas, o šeštą ilsis. Sekmadienių dabar Rusijoje visai nėra.

Stovint Raudonoje aikštėje buvo matyti daug rusų cerkvių. Buvo pirmiau vienuolika, bet liko tik septynios. Sako, kad bus nugriautos ir tos ir paliks tik viena kaip istorinis palikimas. Toje cerkvėje yra įrengtas anti-religinis muziejus su įvairiomis karikaturomis ir kitokia prieš-religine medžiaga.

Kremlius yra didelis baltas namas, kur Rusijos vyriausybė susirenka valstybės reikalus tvarkyti.

Vėliau mus vežė prie baigimo požeminio traukinio (subway). Į vidų neleido. Vežė į dalis miesto kur statomi nauji apartmentiniai rumai. Aukščiausias namas Maskvoje yra 8-ių aukštų. Vertėja pasakojo, kad tuose rumuose gyventojai nuomą moka pagal uždarbį. Daugiau uždirba — daugiau moka — ir priešingai.

Viskas labai brangu.

Maskvoje reikėjo pirkti reikmenis taip vadinamose krautuvėse, "torgsin". Viskas buvo labai brangu. Man reikėjo pirkti kepurę ir už ją užmokėjau du dolerius. Matyt, kad žmonės atvažiavę iš svetimų kraštų perka šį tą. Automobilių Rusijoje gana daug, didžiumoje Fordai ir Lincolnai. Retai kur pamatysi kitokios išdirbystės. Fordus Rusija pati išdirba. Lincolnų Rusija žada daugiau nepirkti, bet budavos Buickus. Patentą gavo nuo General Motors. Rusija savotiškai pakrikštys automobilį, bet General Motors Co., bus patento savininkas.

Maskvoje yra didelis judėjimas. Gatvės pilnos žmonių. Gatvekariai sukabinti po tris ir pilni žmonių. Žmonės didžiumoje atrodo suvargę, nešvarus.

(Bus daugiau)

Šitokia "roda" tai tikrai "roda"--praktiška, sumani

Jei sveri 160 svarų, o burdingierius 210, neapsimoka jam vanoti kailį.

BRIDGEPORT — Į advokato ofisą įėjo vienas tautietis. Pastebėjęs prie stalo sėdintį vyriškį raštininką, tautietis paklausė:

—Kur advokatas Bolis?

—Advokato šiandien nėra. Gal aš galėsiu tamstai pagelbėti? — atsakė raštininkas.

—Aš noriu butinai pamatyti advokatą. Turiu svarbų reikalą. Aš nemanau, kad tu tik dirbdamas raštinėje labai daug žinai.

—Aš žinau viską, tik nežinau kaip pats sau pasidaryti žmoniška gyvenimą.

—Well, gal tamsta ir žinai šį-tą, tik nežinai kaip pasidaryti pragyvenimą. Gal galėsi man duoti gerą rodą?

—Žinoma, jeigu klausimas bus rimtas ir galėsiu į jį atsakyti. Visuomet esu prisirengęs duoti gerą patarnavimą.

"Inkriminuojanti įrodymai"

—Štai kokia mano bėda. Mano moteris turi burdingierių. Ir su tuo burdingieriumi ji taip susipriateliavo, kad net iš vieno ir to pačio pakiuko abu ruko Camel cigaretus Jie tą daro kai aš namie, o kas dedasi kai aš išeinu į darbą, tai jau aš nežinau. Aš noriu žinoti ar galiu tam burdingieriui išvanoti kailį.

—Kiek tamsta sveri?

—160 svarų.

—O kiek burdingierius sveria?

—210 svarų.

—O kiek sveria tamstos žmona?

—Taip pat, apie 200 svarų.

—No, tai tamsta negali vanoti burdingieriui kailį. Viena, tamsta kovą pralaimėsi, o antra, gali įvykti naminis sudas ir tamsta tą sudą pragrajinsi.

—Tai, ponuli, aš manau, kad davei labai teisingą rodą. Aš naminių sudų esu pragrajinęs tiek ir tiek. Nu, kiek reikia už gerą rodą?

—Nieko nereikia viskas veltui.

Žemaitis palingavo galvą dėkodamas patarėjui. Dėkui, dėkui, ir dar kartą dėkui už tokią teisingą rodą. —**Senas Petras.**

Augščiausiojo teismo nuosprendžiu, senatorius Huey P. Long iš Louisianos (apačioj) turės atsakyti teisme dėl šmeižimo senate advokato gen. Ansell (viršuj), kuris senatorių Long traukia teisman ir reikalauja $500,000 atlyginimo.

Po ginčo su žmona bandė nusižudyti

BRIDGEPORTAS.— Po nesmagaus ginčo su savo žmona, Joseph Johnson, 41 metų, 2610 South Wallace street, bandė nusižudyti su skustuvo peiliuku. Su juo giliai įpiovė į kaklą ir supiaustė kairiąją ranką, su kuria bandė atlikti nusižudymo operaciją. Jis guli Peoples ligoninėje ir pasveiks.

Kviečia visus vaikus ateiti Kalėdų Diedukui į talką

Kinomatografuose renka senus žaislus, kurie pataisyti bus padovanoti neturtingų šeimų vaikams

Suvirš šimtas Chicagos kinomatografų pasiryžo ateiti Kalėdų Diedukui į talką ir prašo visų lankytojų nepamiršti atsinešti po seną žaislą.

Chicagoje yra įsisteigęs specialis komitetas, su majoru Kelly priešakyje, kuris kelia fondą aprupinimui neturtingų šeimynų su maistu ir kitais reikmenimis Kalėdoms. Tam tikslui gruodžio 1 d., Soldier's Field stadione įvyks footbolo lošimas, o gruodžio 19 d., Chicagos stadione įvyks teatralis vakaras, "A Night of Stars", kuriame dalyvaus daugelis scenos ir radio žvaigždžių. Manoma, kad iš tų parengimų bus apie $200,000 pelno.

Ir neturtingi vaikai—yrai vaikai

Visi tie pinigai bus sunaudoti vien maistui ir kitoms reikalingiausioms reikmenis. Bet, kadangi ir neturtingų tėvų vaikai yra vaikai ir išsiilgę laukia dovanų nuo Kalėdų Diedukо, tai Komitetas kreipaisi į visuomenę, ypatingai vaikus, prašydamas padovanoti tam tikslui visus savo pasenusius žaislus. Jie bus pataisyti, atnaujinti ir padalinti tarp neturtingų vaikų.

Žaislų rinkimo stotys yra minėti Chicagos kinomatografai, tarp jų, **Milda, Ramova, Roseland-State, Southtown, Tivoli, Harding, Avon, Garfield, Langley** ir kiti.

Komitetas nuoširdžiai prašo visų tėvų ir vaikų atnešti senus žaislus į vieną iš tų stočių.

Sekmadienį dvi 18-tos Apielinkės draugijos vienijasi

Parapijos svetainėj įvyks 20-to Wardo Klubo ir Brolių ir Seserų d-jos "sutuoktuvės".

18 APIELINKĖ — Girdėjau, žmones šnekant apie nepaprastas vestuves, tai yra, susijungimą į vieną dviejų pašelpinių organizacijų, 20-to wardo Politikos ir Pašalpos Kliubo ir Brolių ir Seserų draugijos.

Tos ceremonijos įvyks sekmadienį, lapkričio 25 d., vietinės parapijos salėje, 18th ir Union ave.

Drg. Antanas Zulagėnas, paskutiniu laiku pasekmingai pirmininkavęs 20-to Wardo Politikos kliubui, pareiškė, kad jis stengsis sujungti dar daugiau draugijų, kad 18-toji Apielinkė turėtų savo didelę šeimyną.

Į "vestuvių" vakarą kviečiami atsilankyti visi, ir seni ir jauni. Busite patenkinti. Įžanga 25c. —**P. P. L.**

Besiritant nulaužė koją

BRIDGEPORTAS.—Ristynės pasibaigė liudnai p. Joe Astrauskui, 43 metų, 812 West 33rd street. Jam besiritant, sekmadienį, adresu 3226 So. Emerald street, kairioji koja buvo nulaužta. Tai įvyko, kai laike imtynių, Astrauskis buvo parmestas ant grindų.

Tai buvo ne automobilio, bet arklio kaltė

BRIDGEPORTAS.— William Kochas, 37 m., 2626 South Throop street, guli lovoje ir gulės ilgai, nes turi vieną sulaužytą koją. Panešė ir kitas vidujines žaizdas.

Paprastai, žmogų taip aplamdo automobiliai. Bet šiuo atveju tai padarė nuskriaustasis automobilių konkurentas—arklys. Prie 2815 Farrell street, arklys įspyrė sužeistąjį, nulaužđamas jam koją.

Revolveris nunešė pirštą

DE KOVEN.—19 metų lenkas Mike Bullo, 714 West Bunker street, neteko kairiosios rankos piršto, kai vartė rankose revolverį. Revolveryje ne turėję buti kulkų.

Town of lakietis apskričio ligoninėn

TOWN OF LAKE.—39 metų Augustas Kudaba, 4938 South Lincoln street, pirmadienį buvo išgabentas į apskričio ligoninę. Jis buvo užtiktas, susirgęs, ties 1326 South Jefferson street.

SIUSKIT PER NAUJIENAS PINIGUS LIETUVON

To prašo Lietuvos žmonės ir tuo pataria Lietuvos bankai

SERGANTYS ŽMONĖS

KURIE kenčia nuo chroniškų ligų, kraujo ligų, nervišku mo, inkstų, puslės ir veneriškų ligų, tegul tuojaus atsilanko į ofisą, patarimas dykai. Šis patarimas bus duodamas jums be jokios obligacijos ir jus galite išsigelbėti nuo nereikalingų kančių ir sutaupyti pinigų.

Specialus treatmentai del lytiniai nusilpusių vyrų. Naujausi ir moderniausi aparatai įtaisyti del gydymo šių ligų. Pagelba šio aparato atsteigta stiprumas ir energija lytiniai nusilpusiems vyrams, kuomet visi kiti metodai negelbėjo. Kainos labai prieinamos. Galima susitarti del lengvų išmokėjimų, kad kiekvienam duoti progos išsigydyti.

DR. ROSS

Health Service ir Laboratorija Patarimai Dykai.

35 So. Dearborn Street

Kampas Monroe St., Crilly Building Paimkite elevatorių iki penktam aukštui. CHICAGO, ILL.

Priėmimo kambarys 506 vyrams.
Priėmimo kambarys 508 moterims
OFISO VALANDOS: Kasdien nuo 10 val. ryto iki 6 val. vak. Pirmadieniais, Trečiadieniais ir Šeštadieniais nuo 10 val. ryto iki 8 val. vakaro.
Sekmadieny nuo 10 v. ryto iki 12 v. d.

LIETUVOS DUKTERŲ DRAUGYSTĖ Rengia

VAKARIENĘ

Sušelpimui esančių Oak Forest lietuvių senelių.

NEDĖLIOJ, LAPKRIČIO-NOV. 25, 1934 M.

ŠV. JURGIO PARAPIJOS SVETAINĖJE

32nd Place and Lituanica Avenue.

Pradžia 6 valandą vakare. Tikietas 50 Centų.

Gerkit ir Reikalaukit

Visose Alinėse Mutual Trijų Žvaigždžių Kentucky Bourbon ir Lietuviškos Degtinės

NATHAN KANTER

Mutual Liquor Co.

4707 S. Halsted St.

Tel. YARDS 0803

Fakiras BEN ALI (A. Pilkauskas)

Garsaus Fakiro BEN ALI {Antano Pilkausko}

Stebuklai Ind. Harbor, Ind.

Ketvirtadienyj, Lapkričio 22 d., 1934

Ivanowo svet. 2101 Broadway, kampas Deodor St.

Pradžia 7:30 val. vakaro. ĮŽANGA 35 CENTAI

GRAND RAPIDS, MICHIGAN

Šeštadienį, lapkričio 24 d., 7:30 v. vak., Švento Jurgio svet Kampas Quarry ir Webster St. ĮŽANGA 25 CENTAI

KENOSHA, WISCONSIN

Sekmadienį, lapkričio 25 d., 3 valandą po piet

Šv. Petro Parapijos svetainėje, 701--51st Street

ĮŽANGA 35 CENTAI

Musų garsus fakiras BEN ALI ketv. vak. rodys stebuklus Indiana Harbor—vyrai ir moterys seni ir jauni neleiskite Ketvirtadienio vakaro namie, atvykite pamatyt didžiausius stebuklus: KRYŽIAVOJIMĄ, ANT KARDŲ GULĖJIMĄ, ŽANDŲ PERVERIMĄ, UGNYJE DEGIMĄ, UGNIES VULKANUS, GULĖJIMĄ ANT SMAILIŲ VINIŲ ir LAIKYMĄ 12 VYRŲ ir daug kitų garsenybių. Netiktai parodys čia suminėtus vaizdus ir daugelio kitų, bet sykiu fakiras Ben Ali (Antanas Pilkauskas) aiškins lietuviškai kaip jis šituos visus fakiriškus stebuklus padaro. Publikai bus proga viską tą matyti savo akimis ir girdėti savo ausimis stebuklų paslaptis.

Šimtai tukstančių amerikoniškos publikos Pasaulinėje Parodoje matė ir gerėjosi musų fakiro stebuklais. Europos spauda garbina musų fakirą BEN ALI, dabar yra proga jį mums matyti Indiana Harbor ir apylinkių lietuviams, pirm negu užbaigs savo maršrutą.

LIETUVIU UŽEIGOS

TIK LIETUVIŲ UŽEIGOSE LIETUVIAI JAUČIAS KAIP NAMIE

Prie gardaus alaus stiklo ar vyno stiklelio smagu pasišnekėt ir linksmai laiką praleist draugingose lietuvių užeigose.

ŠTAI DAR DAUGIAU SMAGIŲ VIETŲ VISOSE MIESTO DALYSE

BRIDGEPORTAS

BRIDGEPORT TAVERN
JUOZAS IR MARIJONA IVINSKAI
3430 South Halsted St.

Bridgeport Tavern visados randasi geriausios rųšies Keeley alus ir didelis pasirinkimas degtinės ir kvepiančių cigarų. Penktadieniais veltui žuvis, o šeštadieniais skanųs užkandžiai. Musų užeigoje visados galima linksmai laiką praleisti, ir yra mandagus patarnavimas.

3430 So. Halsted St. Tel. Yards 0832.

MASKALIUNAS BEER GARDEN
819 West 35th Street

Patogi vieta užeiti visiems — moterims, vyrams, seniems ir jauniems — susėdus ar statiems įsigerti, pasišnekėti čia maloni vieta visiems. Prisiminkite, kad šitos vietos savininkas yra senas šitos apielinkės pilietis — Jokubas Maskaliunas. Jis patarnauja visiems linksmai.

OAK LEAF TAVERN
AGNES ŠIDLAUSKAS ir STEVE SVILAINIS.
3428 So. Halsted Street

Prie gardaus alaus stiklo ar vyno stiklelio smagu pasišnekėti ir linksmai laiką praleisti draugingoje užeigoje Oak Leaf Tavern—Taipjau tie patys savininkai užlaiko ir kitą alinę Central District Tavern 3729 So. Morgan St. Kaip vienoje, taip ir antroje yra didelis pasirinkimas geros rųšies gėrimų, o penktadieniais veltui žuvis ir kiti skanųs užkandžiai.

TURKĖS UŽKANDŽIAI VELTUI
Šeštadienyje, Lapkričio 24 d.,

Kviečiame visus draugus ir pažįstamus šeštadienyje atsilankyti į Auditorium Tavern—bus duodama skanųs Turkės užkandžiai veltui ir gera muzika linksmins iki ankstyvo ryto.

Kviečia savininkai:
JOS ir PRUDENCIJA RACHUNAI.
3135-7 So. Halsted St.
Tel. Victory 6172.

THANKSGIVING PARTY
įvyksta Šeštad., Lapkričio 24 d., 1934

Kviečiame visus draugus, drauges ir pažįstamus į Thanksgiving Party; šeštadienio vakare bus skanųs Turkės užkandžiai, gera muzika, prie kurios jauni ir seni linksminsimės iki ankstyvo ryto.

Kviečia savininkė:
MARGIE'S TAVERN
3141 So. Halsted Street
Tel. Victory 7694.

SOUTH SIDE

MYKOLAS SRIUBAS RENGIA
THANKSGIVING PARĖ
THE 543 CLUB
Įvyksta LAPKRIČIO 28 DIENĄ.

Kviečiame visus draugus, drauges ir pažįstamus atsilankyti, bus puiki parė; bus skanių užkandžių: turkių, ančių ir naminių kilbasų. Taip pat gera muzika — linksminsis seni ir jauni iki ankstyvo ryto.

Kviečia savininkai: M. ir B. SRIUBAI.
543 West 63rd Street
Tel. Englewood 10460

GRYBŲ IR CHOP SUEY PARĖ
įvyksta Lapkričio 24 dieną

Padidinome ir gražiai išpuošėme savo užeigą ir kviečiame visus pažinties draugus ir drauges į grybų ir Chop Suey parę. Bus gera muzika prie kurios linksminsimės per visą naktį.

Kviečia savininkai:
A. ir A. GARŠVAI.
1521 West 69th St.

J. TALAČKA ir M. KRUMINIENĖ
147 East 107th St.

Kas iš Roselando lietuvių nežino Juozo Talačkos ir Marthos Kruminienės Tavern užeigos. Žino ją visi, seni, jauni, augšti ir žemi. Maloni vieta užeiti visiems —nes užeigos savininkai yra draugiški žmonės ir užlaiko visokios geros degtinės, skanaus Bavarsko alaus ir smagu užeiti į tokią užeigą, kur yra draugiški žmonės ir mandagus patarnavimas.

147 East 107th Street

BRIGHTON PARK

CALIFORNIA INN
MIKE BIAGO,
4358 So. California Ave.

Užlaikome geros rųšies alų ir visokios rųšies degtinę, taipgi skanių užkandžių. Muzika čia groja kas vakarą, kur galima linksmai pasišokti jaunuomenei ir yra gražiai išpuošta vieta dėl svečių ir mandagus patarnavimas dėl visų. didžiausias pardavėjas iš visų Brighton Parke.

SOUTH SIDE

STATE TAVERN
CH. RADWELL,
6110 So. State Street

Užlaikome visokios rųšies gėrimų, pilniausias pasirinkimas minkštų ir stiprių ir gerų cigarų, taippat skanių užkandžių. Yra gražiai išpuošta, erdvinga vieta del pasilinksminimo svečiams, gera muzika, prie kurios galima linksmai laiką praleisti. Randasi South Sidėj. Savininkas p. CH. RADWELL, 6110 So. State Street.

18-TA GATVĖ

SALUTARAS DRUG AND CHEMICAL Co.
639 W. 18th Street,
Telephone Canal 1133

Salutaras Bitteris yra populiarus lietuviškas vaistas nuo vidurių sunegalėjimo ir tinkamam apetito atgavimui. Geriamas su degtine arba vienas. Galima gauti visose lietuviškose įstaigose ir Taverns. Visuomet reikalaukite Salutaras Bitter.

NORTH SIDE

MITCHELL'S TAVERN
2038 West North Ave.

Kasgi nežino p. A. Mitchell Northsidyje? Taip, jį žino visi, bet dar nevisi žino, kad p. Mitchell užlaiko gražiai įrengtą Taverną, gerų gėrimų, gerų užkandžių — svetingą vietą kiekvienam užeiti. Budami Northsidyje nepamirškite, kad p. Mitchell vieta randasi arti Milwaukee ir Damen Ave., 2038 West North Ave.

EMMA'S CASTLE CAFE
644 N. State Street
LINKSMUMO KAMPELIS

Arti vidurmiesčio, patogi vieta pasistatyti automobiliui. Bunant su reikalais mieste, prašau atsilankyti. Busite užganėdinti. Šaltas alus, gardi degtinė užkandžiai veltui. Muzika kas vakaras. Patarnauja dainuojančios veiterkos.

"Come up and see me some time!" —EMMA.

Smagi Draugija

Linksma buti smagioj draugijoj.

Užeigų savininkai ir savininkės, kurie paduoda apie save žinią šiame užeigų puslapyj, sudaro smagiausią draugiją. Jų vietos yra puikios ir čia tikrai galima susirasti smagumo mandagiose aplinkybėse.

Tie užeigų savininkai, kurių vardų dar čia nėra, bet kurie valdo geresnes užeigas ir turėtų priklausyti prie šios smagios draugijos, yra kviečiami susižinoti su šios smagios draugijos derintoju J. Mickevičium, pašaukiant Naujienas, Canal 8500.

Šios visos slaunios vietos, kurias randate šiame puslapyj, kas seredą yra gražiai minimos Naujienų radio programe iš stoties WSBC, 9 val. vakare.

L P L LIETUVIS PAS LIETUVĮ L P L

KORESPONDENCIJOS

Reading, Pa.

Didelis socialistų laimėjimas

Lapkričio 6 d., rinkimuose socialistai Readingo mieste sumušė demokratus ir republikonus, išrinkdami Darlington Hoopes ir Lilith Wilson trečiam terminui į Pennsylvanijos valstijos legislaturą. Rinkimų pasekmės šitokios:

Hoopes (Soc.)	15,014	balsų
Wilson (Soc.)	14,363	"
Ropp (R.-D.)	13,660	"
Kulp (R.)	7,867	"
Powers (D.)	7,774	"
Ant senatoriaus		
Maurer (Soc.)	11,835	balsus
Guffey (D.)	10,307	"
Reed (R.)	8,193	"
Ant gubernatoriaus		
Holmes (Soc.)	10,338	balsus
Earle (D.)	10,233	"
Schnader (R.)	8,698	"
Į kongresą		
Richardson (R.-D.)	14,985	balsus
Hofses (Soc.)	13,303	"

Kaip Socialistų balsai auga

1930 m. socialistų kandidatas gavo daugiausiai balsų 7,500.

1932 metais gavo 11,773 balsus.

1934 metais jau gavo 15,000 balsų.

Nežiurint į šių metų socialistų laimėjimus ant rytojaus po rinkimų Readingo socialistai paskelbė pradėsią naują kampaniją prie prisirengimo 1935 metų rinkimų ir tikisi paimti Readingo miestą socialistų kontrolėn. Taigi ne tik Readingo darbininkai džiaugiasi laimėjimu, sumušdami senąsias kapitalistų partijas, bet tai yra laimėjimas kartu ir visos darbininkų klasės.

Socialistų Radio programai kas sekmadienį 12:15 po pietų iš stoties WEEU (830 kilocycles).

¤ ¤ ¤

Pennsylvanijos valstijoje laimėjo demokratai. Gubernatorium tapo išrinktas George H. Earle, pirmas demokratas per 40 metų; senatorium Joseph F. Guffey, pirmas demokratas į 60 metų.

Kiek socialistai surinko balsų visoje valstijoje, — žinių nėra.

— St. Žukauskas.

Carnegie, Pa.

Visko po biskį

Carnegie lietuviai tikrai apsileidimo liga serga. Kol veikė, tai veikė, o dabar pusėtinai apsnudo.

Atsimenu, kaip prieš kelis metus vietos lietuviai buvo subruzdę veikti pašalpinėse ir politiškose organizacijose. Bet tarsi koks kirminas pradėjo tą veikimą naikinti ir tarp lietuvių pasėjo didžiausią neapykantą. Ir tai yra neužginčijamas faktas.

Tuo kirminu buvo bolševikiškas pasimojimas įsteigti organizacijose savo diktaturą. To pragaištingo darbo vaisius daugelis dar ir šiandien tebejaučia.

Pavyzdžiui, 1928 m. APLA. 3 kuopos iždininku ir kliubo gaspadorium buvo J. Taurozas. Tuo laiku centro sekretorium ir kliubo vice-pirmininku buvo J. Gataveckas. Tie broliukai kartu dirbo ir kartu tvarkė kuopos finansinius reikalus.

1929 m. kuopos iždininku ir kliubo gaspadorium, vietoje J. Taurozo, tapo išrinkta E. K. Šiurmaitienė. Iš buvusio iždininko komisija perėmė visus finansus ir dokumentus, kad juos perduoti Šiurmaitienei. Kadangi buvo surasta kai kurie netikslumai, tai kuopa pareikalavo, kad tuos netikslumus J. Taurozas išlygintų.

Kuopos susirinkime Gataveckas pareiškė, jog prie Taurozo nevalia kibti, nes tai kuopai neišeis į gerą. Jeigu ji bandys Taurozą bausti ar spenduoti, tai centras ją imsiąs į nagą.

Taip ir atsitiko. Kuopa, prisilaikant konstitucijos, suspendavo Taurozą ir Gatavecką. Savo kelių centras, kuriame bosavo Gataveckas, suspendavo kuopą.

Po to prasidėjo didžiausi ergeliai, narių spendavimas ir kuopos skaldymas. Kuopai nieko kito nebeliko daryti, kaip tik kreiptis į advokatus. Tas malonumas jai kainavo apie dvyliką šimtų dolerių.

Dėl ergelių nariuose kilo nesusipratimai ir nepasitenkinimai. Apie 20 jų pasitraukė iš kuopos.

Kitose organizacijose atsitiko irgi tas pat: suirutė kilo ALDLD. 156 kuopoje, LDSA. 57 kuopoje ir Apsigynimo Tarybos 150 kuopoje. Visos tos kuopos tapo amžinai palaidotos. Ir tai vis Bimbos gizelių nuopelnai.

J. Miliauskas iš McKees Rocks verkšlena, jog dėl to pakrikimo esąs kaltas J. Gasiunas, kuris nemažą burį avelių praganęs.

Pilnai galima prileisti, jog taip, iš tiesų, ir atsitiko. Bet kodėl Miliauskas nepažiuri į savo darbelius. Jis juk buvo centre, kada APLA. 3 kuopa liko sunaikinta finansiškai. Kuopos reikalų apgynimui jis tada nei piršto nepajudino, o ėjo kartu su kitais bimbiniais prieš kuopą.

Dabar, kai iš jų rankų paspruko didžiausia ir turtingiausia 2 kuopa, tai bimbiniai pradėjo tarpusavyje rietis ir ieškoti kaltininkų, kodėl tos kuopos vadelės iš jų rankų išsprudo.

Kai Chicagos seime iš Susivienijimo pasitraukė bolševikai ir pradėjo organizuoti savo "darbininkišką susivienijimą", tai Gasiunui buvo duota instrukcijos truks-laikys nepaleisti iš savo rankų antrosios kuopos. Mat, tada buvo kilęs sumanymas visa APLA. priglausti prie naujojo susivienijimo.

Tačiau Gasiunui sulaikyti 2 kuopą nepasisekė. Ji atsikratė nuo bolševikiškos diktatūros ir dabar džiaugiasi tai padariusi. Pranyko visokie triukšmai ir nariai gali draugiškai darbuotis.

— E. K. Šiurmaitienė.

Cyrus S. Eaton

Clevelando finansininkas, kuris liudijo Samuel Insull byloje. Buvo įtariama, kad jis supirko labai daug Insullo šėrų ir bandė išstumti patį Insullą. Insullas buvo priverstas jį išpirkti ir tuo budu Eaton pelnė iš Insullo kompanijų net $56,000,000, bet tai suklupdė pačią Insullo kompaniją.

"Naujienos" Basketball Tournament

Display Great Interest in Cagers Meet

All but few Lithuanian Settlements in City to be represented

As the entry period of the First Annal Naujienos Basketball Tournament is drawing to a close, an increasing interest is being shown by teams and sponsors.

At present numerous "free lancers" are getting together and forming teams or are already hard at practice. Several sponsors are looking out for players and in all probability each of the leading Lithuanian business men will have a team in the Meet.

Virtually all of the several Lithuanian settlements of Chicago will have representations in the meet. Bridgeport, Town of Lake, Brighton, Cicero, Roseland and other district are grooming quintets that will bring home no shame.

We find lagging Marquette Park, which boasts of several crack players and could easily get several quintets out to fight for the glory of their district. Someone should start matters up out there.

Rules to be announced soon

All of the detailed rules governing the Tournament will be announced in a few days in these columns, although there will still be several openings. Those will be taken care of in several discussions with the managers of the team.

The three most important rules state that at least 3 players of the players on the floor be Lithuanians; that no pros play in the meet, and, that the entry fee of $3.00 is to be sent in with the entry blank or paid before the starting of the games.

Entry blanks for the meet will be found on this page or at any of the South Parks.

Doings of Bulaw Aces

Cagers of Bulaw Aces will amount to a greatest team of Bridgeport. They are out for the championship of "Naujienos" basketball tournament. They are also out for recreation and pleasure and they mean business.

They are going to have many more sports included in their Club. This club will exist only for athletes who are interested in a certain sport or many sports.

If you are a good player on any outside team, you may make it your business to call on Frank Bulaw, manager of B. A. A. Club, located at 3213 So. Parnell Ave. Time 7:00 P. M. to 9:00 P. M. On Mondays, Wednesdays, and Fridays. This opportunity holds until Friday, November 30.

— Anna, BAA rep.

OFFICIAL ENTRY BLANK–(1934-35)

NAUJIENOS CHAMPIONSHIP BASKETBALL TOURNAMENT

("NAUJIENŲ" BASKETBALL ČEMPIONATO TURNYRAS)

Enclosed find $3.00 entry fee, for which enter the (name of team) .....

MANAGER'S name .....

ADDRESS .....

TELEPHONE .....

(Mail this entry blank, with entry fee, to the Sports Dept. Naujienos, The Lithuanian Daily News, 1739 South Halsted Street. Canal 8500. Entry fee must be paid before playing the first game).

BIRUTĖ

Well — another week gone by and another step towards the bettering of Birutė. Last Thursday the revamped constitution of Birutė was presented and accepted by the chorus members — not without much ado, of course.

According to the changes put into effect by the new "Queensbury" rules, the present members are "soaked" for dues — ten cents per month. Your members who don't show your noses for three consecutive rehearsals are automatically suspended. To reinstate yourselves you go thru the routine of new members. Those who get behind in their dues for three months are also suspended and to get back in are treated as new members. You members who weren't there last Thursday are given three weeks grace. (If you don't like Grace I'll give you Stell's 'phone numbah)! Three weeks time is plenty to get back without paying that two-bits, huh? If there's anything else you don't understand, or if you have questions, come down to rehearsal and find out!

Shorts and Smirks

Al must have had either a heavy date or a dirty shirt to forsake his duties as librarian last Thursday.

Did the Prof. say "the music sounds terribly disjointed" or "the music sounds terrible in dis joint".

It seems the "Soaprano" section is growing extinct, feeble or old. How about it haggies?

Distinguished people just keep dropping in on us. Last week it was Mr. or rather Professor Chas. Baltramaitis of the New Jersey Baltramaitis'.

Who is it that has a new pie-plate or stove-lid on her head almost every time she comes to rehearsal?

Do you simpletons know that in our midst is a star footballer — and president of the "Imps". He hides in our crowded tenor section.

"A bysinnia" — Thursday.

Chief.

"Lithuanian Rose"

A thrilling film to be presented Saturday, Nov. 24, at Milda.

W. Chapulis brought this film from Europe.

It represents very vividly a thrilling drama of struggle for Lithuania's freedom in 1905, the year of Russian revolution.

Battles, shooting, arrests, prison, exile and through all of it a most touching romance, love and devotion of two young souls.

Lithuanian Rose, the heroine, is lovely. You will agree when you see this picture.

It's all so different from the usual run of American movies.

The photography is excellent and acting is so natural.

To see this Lithuanian picture will be a real treat to anybody.

Let's not miss it next Saturday, November 24, 1934, at Milda. Begins at 1 P. M.

— Lituanica.

Kviečia įstoti į Chicagos Lietuvių Vyrų Chorą

Laiko repeticijus kas sekmadienį Meldažio svetainėje

Atvykę į šią laisvą ir kulturinę šalį, mes lietuviai pradėjome sekti kulturines tautas.

Pradėjome steigti pažangias kulturines, politines, pašalpines ir dailės organizacijas. Tas darbas ėjo gana sklandžiai, bet užėjo audra. Viskas tapo išgriauta, suparaližuota ir, pagaliau patys griovikai atsimušė į sieną ir jau toliau nebesirito, nors dar ir bando tęsti savo pragaištingų darbų visokiais obalsiais.

DAILY BUSINESS DIRECTORY

KASDIENINIS BIZNIO SĄRAŠAS

ALFABETO TVARKOJE

Šis skyrius yra vedamas tikslu pagelbėti musų skaitytojams susirasti, kur galima nusipirkti įvairių paprastų ir nepaprastų daiktų, intaisų ir reikmenų. Jeigu iš telpančių čia skelbimų negalite susirasti ko jieškot, pašaukite Naujienas, Canal 8500, ir klauskite Biznio Patarėjo. Čia jųs gausite informacijų, jeigu tik jų bus galima gauti.

AKORDIONAI
ACCORDIONS

120 balsų chromatiški akordionai vertės $400 dabar tik $75. Lekcijos dykai. Piano akordionai po $45.
JOS. F. BUDRIK, Inc.
3417 S. Halsted St.

APTIEKOS
DRUG STORES

J. S. ZABELLA, liet. aptieka Town of Lake, 4559 S. Hermitage av., Boul. 10170

A. BELSKIO Pirmos Rušies Aptieka, 2422 W. Marquette Rd. Rep. 8222.

ANGLIS
COAL

Pocahontas $7.57; Indiana Lump $7.68; Black Band Lump $9.50.
Pirkite geriausį anglį pas
MULCAHY COAL CO.
4028 S. Wentworth Boul. 4028

NEWKIRK'S QUALITY COAL
1252 So. Crawford Ave.

Geresnis pavaduotojas del Pocahontas
Mine Run, 85% Rupus $6.00
Screenings $4.75, Lumps $6.25

Lawndale 4961
Mes pristatome visur

LARSON COAL CO.
Geriausias Pocahontas pakaitas
Indianos Franklin pav. trečios gyslos, egg $6.00, mine run $5.75, 2-jų colių sijoti $4.75. Taipgi koksas. Užsisakykit dabar geriausią šiluma.
4710 W. Adams
Tel. Mansfield 0561.

ANGLIS! Kodel mokėti augštą kaina kuomet jus galite nusipirkti geriausią angli tiesiog iš kasyklų.

Screenings	$4.75
Mine run	$5.75
Lump ar egg	$6.00

NORTHERN COAL CO.,
Lawndale 7366 — Merrimac 2524.

Anglis, Koksas, Medis, Kuras, Aliejus
GERIAUSI POCOHONTAS PAKAITAI

2 colių screanings	$4.75
Mine run ar nut	5.75
Egg	6.00
Šmotais — lump	6.50

PEARLESS COAL CO.,
Monroe 4442

AMATO MOKYKLOS
TRADE SCHOOLS

IŠMOK MAŠINISTO AMATO
Įrankių ir paternų darymas
(Tool and Die Making)
Automatiškos šriubinės mašinos.
Didelis pareikalavimas darbininkų ir geras užmokesnis.
Išmok amato, dirbdamas ALLIED ŠAPOSE. Pradėk dabar. Mokintis galima dienomis ir vakarais. Musų mokiniams veltui sujieškome darbą. Ateik į šapą arba parašyk prašydamas veltui knygutės su paaikinimais.
ALLIED SCREW MACHINE CO., Inc. Dept. 100
609-613 W. Lake St.

Čia susirasit ko tik jums reikia

AUTO DALIS
WHOLESALE IR RETAIL

Hub Auto Supply, 6324 S. Western Pros. 4729. Pristatymo patarnavimas

BARZDASKUČIAI
BARBER SHOPS

JOHN RAKAUSKAS, žinomiausias Bridgeporte, 750 West 35 Street.

BLEKĖS
SHEET METAL

HENRY MILLER
2041 Canalport Ave. Canal 3695.

INGALIOJIMAI
POWER OF ATTORNEY

Ingaliojimus aprupinti žemę ir kitus reikalus Lietuvoje padarome Naujienų ofise.
1739 S. Halsted St., Canal 8500

KVIETKININKAI
FLORIST

McCARTHY FLORIST, 6814 South Western Ave., Prospect 1614-1615.

KELIONĖ BUSAIS
TRAVEL BY BUS

Chicago iki Joliet, Trumpiausias kelias į Southus, Memphis, New Orleans, Jacksonville, Miami, Nashville, Birmingham, Atlanta, Chattanooga. Bluebird System Southern Limited, Ind. Tel. Cal. 4668.

Krautuvių Fikčeriai
STORE FIXTURES

Garfield Store Fixture Exch. 5300-14 S. Halsted St. Boulevard 1600

KAILIAI
FURS

Dideli kailiai nuo $45 iki $450 specialybė: darome kailinius kautus ant orderio visokios mieros. Taipgi taisom labai pigiai. David Alderblum, įsteig. 1906 m. 6510 Halsted—Normal 5150

Perdirbame Kailius Pataisome.
Expertų darbas — Žemos kainos.
Aprokavimas dykai.
Pataisykite savo kauta pirm negu pradės snigti!

Ekspertų valymas ir Glazing	$2.00
Pamušalo atnaujinimas su musų pamušalu	$7.75

IRVING PENNER FUR SHOP
39 South State St.
15tos lubos Mentor Bldg.
Tel. Dearborn 7184

KNYGOS
BOOKS

Senų ir naujų lietuviškų knygų visuomet gausite Naujienų knygyne.
1739 So. Halsted St., Chicago, Ill.

KANARKOS
CANARIES

PARSIDUODA KANARKOS
Baltos Cinamen ir kitokios.
1750 W. 21st Place,
prie Wood St.

Dirba kulturinį darbą

Taigi, pažangini visuomenei vėl atėjo laikas stumti pažangų kulturinį darbą pirmyn ir, štai, Chicagos Lietuvių Vyrų Choras vėl atnaujino savo veikimą — lavintis, dainuoti ir skleisti mums numylėtas lietuvių dainas. Jau yra susirašęs gražus vyrų burelis, kurie kas nedėldienis laiko pamokas buvusioj Meldažio svetainėj.

Visi Chicagos lietuviai, mylinti dailę yra kviečiami prisidėti prie Chicagos Lietuvių Vyrų Choro be skirtumo pažiurų ir amžiaus. Ar plikas ar žilas, ar vedęs ar dar nekaltas bernelis, visi bus maloniai priimti į šį kulturinį darbą.

— X. Š.

Laiškai Pašte

Šie laiškai yra atėję iš Europos Kam jie priklauso, tegul nueina į vyriausįjį paštą (Clark ir Adams gatvių) atsiimti. Reikia klausti prie langelio, kur padėta iškaba "Advertised Window" lobėj nuo Adams gatvės, pasakant laiško NUMERĮ, kaip kad šiame sąraše pažymėta.

5 Copas M.
6 Ceputiene Aniely

LAIVAKORTĖS
STEAMSHIP TICKETS

Laivakortės į Lietuvą ir į visas kitas svieto šalis yra parupinamos Keleiviai aprupinami pasportais ir kitais dokumentais, kurie reikalingi kelionei.
Naujienų Laivakorčių Skyrius.
1739 So. Halsted St., Chicago, Ill.

LENTOS ir Rakandai
LUMBER & MILLWORK

MODERN MILLWORK & BLDG. SUP. CO. Tel. Virginia 1914 — 3000 Archer Ave. Storm Sash ir Kombinacijos, Duris, Lentos, Roofing ir Asbestos — Siding ir Virtuvių Sepos.

LEDAS
ICE

H. LANG & SON CO.
Ledas anglis. Pristatome kasdien į krautuves ir tavernas.
5208-10-12 Wentworth Ave.
Šaukit Boulevard 0412-0413

LIGONINĖS
HOSPITALS

SVEIKATOS KLINIKA

Tonsilai išimami vaikams	$10.00
Palagas ligoninėje	$45.00
Hemoroidų operacija	$15.00
Medikalė egzaminacija	$1.00

DOUGLAS PARK HOSPITAL
1900 S. Kedzie Ave.

LENTOS ir Medžiai
LUMBER

KA TIK NORITE IŠ MEDŽIO—lentų, langų, durų, sienojų, adverijų — gausit čia.
West End Mill & Lumber Co.
Morgan ir 22-ra gtv. Tel. Canal 1361

MAUDYNĖS
BATHS

A. F. CHESNA, turkiškos, sulferinės maudynės, elektriški treamentai. Ultra violet spinduliai, masažas. 1657 W. 45 st.

MUZIKA
MUSIC

ORCHESTRAS AR BENAS
Visokiems parengimams. Parduodu. Mokinu įvairius muzikos instrumentus
JUOZAS L. GRUŠAS
3246 Emerald Ave. Tel. Victory 7697

NAMŲ TAISYMAS
BUILDING REPAIRS

WM. W. CHRISTIANSEN
Namų taisymas ir perdirbimas. Darbas garantuotas. Žemos kainos, lengvos išlygos, 232 W. 63 St. Tel. Wentworth 3800.

PINIGŲ SIUNTIMAS
FOREIGN EXCHANGE

NAUJIENŲ PINIGŲ SIUNTIMO SKYRIUS persiuntė į Lietuvą daug milijonų dolerių ir dabar tebesiunčia be jokios pertraukos. Savo giminėms Lietuvon siuskite pinigus per Naujienas — doleriais arba litais.
Naujienų Pinigų Siuntimo Skyrius,
1739 S. Halsted St., Chicago, Ill.

PAMINKLAI
MONUMENTS

St. Maria & Evergreen Monument Co. 91 St. ir Kedzie Ave. Ev. Park, Ill.

Patalai ir Matracai
Quilts & Mattress Renovated

$8.00 Patalus padarom su jusų nauju užvalkalu ir pamušalu. Už šitą kainą tik kada atsinešit ši skelbimą. — Matracai perdirbami. Apskaitliuojam dykai. Darbas į viena diena, garantuotas.
A & C BETTER BEDDING CO.
2228 Milwaukee Ave.
Humboldt 4766.

RAKANDŲ Bargenai
FURNITURE BARGAINS

KAURŲ — RAKANDŲ
Bargenai dabar Sandelyje.
$150. Importuoti Kaurai $20—$25
$250. Importuoti Kaurai $30—$35
3 Kambarių Rakandai kainavo $400. Dabar $125
4 Kambarių Rakandai $175
Cash arba ant išmokėjimo.
Atdara vak. ir nedėlioj.
RAPP STORAGE, 5746 S. Ashland av.

JULIUS BENDER, Inc.
901 W. Madison St. Tel. Monroe 1710
Krautuvėms ir tavernams intaisymai nauji ir vartoti. Labai pigiai. Lengvi išmokesčiai. Pristatymas dykai. Didelis pasirinkimas.

LENGVI IŠMOKESČIAI, $1 imokėti, į 20 mėnesių išmoki. 3 kamb. rakandai $57.50; nauji parlor setai $22.50, karpetai $9.75. Atdara vakarais. 253 W. 63 St.

RAŠOMA POPIERA
WRITING PAPER

Gera rašoma popiera parduodama po 13 centų svaras — 2 svarai 25c. Reikalaudami iš kitur, pridėkite 8c. persiuntimo kaštams. Pinigus galite siųsti stampomis. Gausite Naujienų ofise 1739 So. Halsted Street, Chicago, Ill.

RADIOS
RADIO

AUGŠČIAUSIAS cash kainas mokėsime už senus radios arba priimsime senus radios į mainus už gerus vartotus radios. Del informacijų pašaukite
Cicero 1329.

RAKANDŲ Išdirbėjai
Furniture Manufacturers

DIDELIS DIRBTUVĖS STAKAS. Specialius išpardavimas tiesiog iš dirbtuvės. Išdirbama parlor setus. Parduodam pigiai nuo $39 ir augš. Darbas garantuotas.
FELIX KLIMAS ir JOE KAZIK, savininkai.
ARCHER AVE. FURNITURE CO.
4140 Archer Ave., Lafayette 3516

RADIO TAISYMAS
RADIO SERVICE

J. BUDRIK EXPERT radio taisymas ir service. Šauk Boulevard 8167.

Radiatoriai ir Katilai
RADIATORS & BOILERS

RADIATORIAI IR BOILERIAI
Kainos dabar numažintos
25% IKI 35%
Lengvi išmokėjimai nuo 12 iki 24 mėnesių. Kreipkitės visuomet į
LEVINTHAL PLUMBING SUPPLY CO.
1635 W. Division St.
kampas Marshfield

SPAUDOS DARBAI

ATVIRUTES, programus, plakatus, biznio korteles, knygas, laikraščius jums geriausia atspausdins
NAUJIENŲ SPAUSTUVĖ
1739 So. Halsted St. Canal 8500

STOGAI
ROOFING

THE BRIDGEPORT ROOFING CO.
Ar jusų stogas reikalauja pataisymo? Pašaukite mus ir mes pasakysime kiek kaštuos pataisyti. Mes taipgi darome visokį blėkorystės darbą.
3216 So. Halsted Street.
Tel. VICtory 4965.

SKALBYKLOS
LAUNDRIES

MARŠKINIAI prie kitų šeimynos skalbinių išprosijami tik po 6c
EMPIRE LAUNDRY
330 West 47th St. — Yards 2828

Siuvimo Mokyklos
DRESSMAKING SCHOOLS

IŠMOKIT PELNINGO AMATO
Specialis pasiulymas. Pilnas kursas siuvimo dresių tik už $20.00. Šis pasiulymas geras nuo lapkr. 13 iki gruodžio 10. Atsineškit šį paskelbima. Pradėkit tuojaus.
CHICAGO SCHOOL OF DRESSMAKING,
216 W. Jackson Blvd. Dearborn 9092

UŽEIGOS
TAVERNS

J. DARGUŽIS TAVERN, užkandžiai veltui. 3316 W. 55 St., Chicago, Ill.

Old Timers Tavern, Lietuvių Aludėj rasit dideli pasirinkima, kiekvieną dieną, skanių gerimu ir valgiu už žemiausią kainą. Atsilankykite! Busit svetingai priimti. 1400 S. Union av.

VALO IR DAŽO
CLEANERS & DYERS

TONY THE CLEANER
Seniausias ir geriausias rubų valytojas ir dažytojas Brighton Parke. Taiso, prosija ir tt.
2555 W. 43 St. Tel. Lafayette 1310

VARTOTI TAIRAI
USED TIRES

Visokio didžio. DeLuxe Tire Co., 6418 So. Western Ave. Hemlock 6099

17 Pazurku A.
21 Stanislovatiene Eva

Kad atsiimti laiškus, reikia kreiptis į naujus pašto rumus, Canal ir Van Buren gatvės.

GERB. Naujienų skaitytojos ir skaitytojai prašomi pirkinių reikalais eiti i tas krautuves, kurios skelbiasi Naujienose.

Perkėlimas Kuno iš Duobės į Koplyčią

Klemensas Kalainis

Kuris persiskyrė su šiuo pasaulių patikęs nelaiminga mirti automobilio nelaimėje rugsėjo 5 diena 1933 metais.

Velionio Klemenso Kalainio kunas bus perkeltas iš duobės į koplyčią švento Kazimiero kapinėse šeštadienyje, lapkričio 24 diena 1934 metais.

Atsibus gedulingos pamaldos už velionio siela Nekalto Prasidėjimo Panelės Švenčiausios parapijos bažnyčioje, 8ta valandą ryte.

Visi giminės, draugai ir pažįstami po pamaldų yra kviečiami dalyvauti švento Kazimiero kapinėse prie perkėlimo velionio Klemenco kuno iš duobės į koplyčią.

Mylimas mano vyras ir tėvelis, jau virš metai praėjo po tavo mirties kuri uždavė mums skaudu smugi, bet musų širdies skausmas mums neduoda ramybės, ne po šiai dienai; mums ilgu be taves, lauk mus ateinant ateityje.

Nuliude liekame,
MOTERIS, DUKTERYS, GIMINĖS IR DRAUGAI.

ANNA SAMULA
po pirmu vyru Matutis

Persiskyrė su šiuo pasauliu lapkričio 19 diena, 10:20 valanda vak. 1934 m., sulaukus pusės amžiaus, gimus Šilavotos parap., Mielaišiutės kaime, Suvalku ap., Barbieriškių val.

Paliko dideliame nuliudime vyra Juozapa, sunų Vincenta, dukteri Marijona, 3 seseris Magdalena Gustaitis, Marijona Kisielius ir Ieva Panurvil, Lietuvoj tėva Jona, 2 brolių Jona ir Antana ir 1 seserį Elzbieta.

Kunas pašarvotas, randasi 4109 So. Montgomery.

Laidotuvės įvyks lapkričio 23 diena, 9:00 val. ryto iš namų į Nekalto Gimimo Panelės Šv. parapijos bažnyčią, kurioje atsibus gedulingos pamaldos už velionės sielą, o iš ten bus nulydėta į Šv. Kazimiero kapines.

Visi a. a. Anna Samulas giminės, draugai ir pažįstami esat nuoširdžiai kviečiami dalyvauti laidotuvėse ir suteikti jai paskutinį patarnavimą ir atsisveikinimą.

Nuliude liekame,
Vyras, Sunus, Duktė
ir Visi Giminės.

Laidotuvėse patarnauja graborius J. J. Bagdonas, Tel. Republic 3100 arba Pullman 4151

Fakiras Ben Ali-Pilkauskas atsako Jonui Grigaičiui

Tvirtina, kad kiekvienas žmogus turįs vyriškumo, gali jo numerius atlikti; jie tikrai padaromi

Gerb. Red.:

Prašau patalpinti artimiausiam numeryje sekančio turinio atsakymą p. Jonui Grigaičiui:

"Naujienų" numeryje 274, p. Jonas Grigaitis daro man užmetimą, kad mano daromi seansai nėra teisingi, bet vien akių apdumimas. Turiu pasakyti, kad aš nesu magikas ir mano profesija nėra kam nors dumti akis, monyti, bei daryti vaidinimą vien tuo sumetimu, kad ką nors bei kam nors akis monyti, dumti ir t.t.

Mano vaidinimai yra aiškūs kaip diena kiekvienam, kuris pats savo akimis tiki. Jeigu mes savo akimis, savo rankomis, savo ausimis netikėsime, tai reiškia, kad musų regėjimo, girdėjimo ir palytėjimo organai yra mažai reikšmingi musų organizmui.

Jeigu aš leidžiu ugnį iš burnos, kepdamas kiaušinienę, tą mato visi; jeigu aš deginu savo kuną—tą irgi mato visa publika; jeigu aš pasiduodu perkalimui mano rankų vinimis—tas irgi nėra paslaptis. Arba, jeigu persiduriu savo žandus viela (drata)—tas taipgi nėra laikoma paslaptyje.

Mano seansuose nėra nieko misteriško, negalimo. Viską ką aš rodau yra padaroma šimtą nuošimčių teisingai. Kiekvienas gali tą padaryti, jeigu turės savyje ganėtinai ištvermės, taip sakant, vyriškumo. Fakirizmas ne monais paremtas, bet vien ištverme, išmokimu kentėti.

Jeigu p. J. Grigaitis ir kiti numato mano seansuose akių dumimą, monus, misteriją, tai jie turėtų savo matymo organams priduoti daugiau svarbos ir geriau įvertinti jų tikslumą.

Su tikra pagarba,
Ben Ali (Antanas Pilkauskas).

Darius ir Girėnas Sherman viešbučio parodoje

Fot. Konradas turi išstatęs lakūnų paveikslus ir kitus eksponatus.

Pradedant antradieniu, lapk. 20 d. Sherman hotely, Clark ir Randolph, atsidarė "Hobbies Exposition", į kurią p. Konradas yra pakviestas oficialiu fotografu.

Apart to, jis ten turi ir savo booth (No. 39), kur parodyta fotografijos progresas bei evoliucija. Be to, įdomus rinkinys apie Darių-Girėną.

Kviečiame visus lietuvius aplankyti šią įdomią parodą, kuri tęsis tik 5 dienas (iki 25 lapkričio).

Konrad studija randasi 420 W. 63rd St. Telefonas Englewood 5883—5840.

The English Column

L. U. C. Meeting Tonight

A regular monthly meeting of the Lithuanian University Club will be held tonight at the Lithuanian Consulate, 100 East Bellevue Place 8:00 P. M.

In the last issue it was announced erroneously that the meeting was to be held last night.

IŠ DRAMOS "ŽEMAIČIŲ ROŽĖ"

Tai yra viena iš žiaurių scenų, kur caro žandarai ir kazokai šaudo į Lietuvos studentus, kovotojus už Lietuvos laisvę 1905 metais. Lietuvių kovos už laisvę yra gyvai parodytos didelėje įspudingoje krutamų paveikslų dramoje "Žemaičių Rožė". Subatoj, lapkričio 24 d. "Žemaičių Rožė" bus rodoma ant Bridgeporto Mildos teatre. Paįvairinimui Beliajaus šokėjai duos šokių ir dainų perstatymą. Pradžia 1 val. po piet. Įžanga 25c. ypatai, vaikams 10c.

Subatoj, lapkr. 24 d. Žemaičių Rožė bus rodoma Bridgeporte

Visi rengiasi pamatyti šią didelę revoliucijos dramą.

Žemaičių Rožė. Žemaičių Rožė. Žemaičių Rožė.

Tas vardas vis daugiau skamba tarp Chicagos lietuvių.

Tai didžiausia lietuvių drama krutamuose paveiksluose iš 1905 metų revoliucijos.

Šitą filmą W. Chapulis ką tik dabar atvežė iš Europos.

Vaizdavimas šitoj filmoj yra kitoniškas negu panašiose amerikoniškose filmose,—daug rimtesnis, daug teisingesnis, mandagesnis ir gražesnis.

Vyriausioji aktorė, kuri atvaizduoja "Žemaičių Rožę" yra labai maloni ir graži. Tai yra Jadvyga Smorskiutė, pagarsėjusi Europoje.

Sulyg Naujienų prašymo ponas W. Chapulis parodys šitą filmą plačiai lietuvių publikai šioj subatoj, lapkričio 24 d. ant Bridgeporto. Filma bus rodoma "Mildos" teatre, Halsted tarp 31-mos ir 32-ros, ir čia žinoma ji gražiau išeis negu svetainėje.

Prieš rodant filmą Mildos teatre scenoje Vytautas Beliajus duos perstatymą susidedantį iš lietuviškų šokių ir dainų. Po parodymui "Žemaičių Rožės" bus dar rodoma komedija.

Tokiam puikiam programui pamatyti įžanga bus labai pigi, tik 25c ypatai, o vaikams 10c.

Buy gloves with what it saves

Nėra reikalo mokėti 60c ar daugiau kad gauti kerą dantų košelę Listerine Tooth Paste, didelis tubes parsiduoda už 25c ji valo ir apsaugo dantis. Be to galite sutaupinti $8. už kuriuos galite nusipirkti 4 pirštinaites ar ką kita. Lambert Pharmacal Co.

LISTERINE TOOTH PASTE 25c

PRANEŠIMAI

Chicagos Lietuvių Vyrų Choras dainavimo pamokas laiko kas nedeldienį nuo 10 val. iki 12 val. iš ryto buvusioj Meldažio svetainėje, taigi visus mylinčius dailę kviečiame prisidėt prie Chicagos Lietuvų Vyrų choro, kad sudarius didžiausį chorą Chicagoje. Vyrai sukrėskime žemo savo balsais! Valdyba.

Extra. Kriaučių Lokalo 269 A. C. W. of A. susirinkimas įvyks pėtnyčioj lapkričio 23 d. Amalgamated Centro name 333 So. Ashland Blvd. 7:30 val. vak. bus nominavimas Joint Board viršininkų ir Biznio Agento. Visų pareiga yra dalyvauti. — Valdyba.

Marquette Park — Lietuvių Amerikos Piliečių klubas laikys savo reguliari susirinkimą penktadienio vakare lygiai 8 val. Gimimo Pan. Šv. parapijos salėje, 68 ir Washtenaw Ave. Kviečiame visus narius pributi. Susirinkimas perkeltas iš sekmadienio iš priežasties parapijos bazaro. — Valdyba.

B. R. PIETKIEWICZ & CO. MORTGAGE BANKERS

REAL ESTATE

Biznis pamatuotas teisingumu

INSURANCE, NOTARY PUBLIC. PERKAM LIETUVIŠKUS BONUS, SIUNČIAM PINIGUS Į LIETUVĄ. LAIVAKORČIŲ AGENTŪRA.

Prisirašykite į musų spulką.

TEL. LAFAYEETE 1088

2608 West 47th St.,

Crane Coal Co.
5332 So. Long Ave.
Chicago, Ill.

TEL. REPUBLIC 8402

P. CONRAD
PHOTOGRAFAS
Atidarė nuosavą modernišką studiją su Hollywood šviesoms.
420 W. 63rd St.
Englewood 5883-5840

APSAUGOTAS IŠMINTINGUMU

Radio—Activus "piloto kabelis" pagelbsti laivo kapitonui susirasti kelią per prisikimšusią prieplauką. Budrus biznierius jaučia, kad šis BANKAS sugebės pagelbėti jo biznio įstaigai, kada jis parodys teisingus faktus apie save.

Šis Bankas siulo tokį patarnavimą per savo Biznio Kooperavimo Skyrių.

HALSTED EXCHANGE NATIONAL BANK
19th Place and Halsted St.

YOUTH!!
FUN—MYSTERY
Coming your way soon the GRAND MASQUERADE
DANCE
Sponsored by the "LITHUANIAN YOUTH SOCIETY"
SATURDAY, NOVEMBER 24th,'34
8:00 P. M. at the "GOLD COASTS" COZIEST HOTEL "HOTEL MARYLAND"
900 N. Rush St. (cor. Delaware, between State and Michigan ave).
MUSIC WILL BE FURNISHED BY THE "LOS ALEGROS' ORCHESTRA.
Your only outstanding Pre-Advent Affair. Come all to enjoy yourselves. Go with L. Y. S. and you will never go wrong.

H. COOPER
2154 Cermak Road
Del tikrų bargenų ir gerų produktų atsilankykite į H. Cooper naują, moderniška krautuvę, kur jus gausite geriausius groseries, vaisius ir daržovės del švenčių.

AR JUSŲ KUDIKIS DREBA? AR JUSŲ KUDIKIS TURI ŠV. VITO ŠOKĮ?
Pagalios padarytas stebuklingas išradimas del nervų ligų. Parsiduoda tiktai pas
STUCHLIK DRUG CO.
6243 W. Cermak Road,
Berwyn, Ill.

A T I D A !
Žmones kurie dabar gauna anglis iš Illinois Emergency Relief Stočių — gal juos gauti per
GARDEN CITY COAL CO.
2013-2021 So. Morgan St.
Pasakykite klerkui Emergency Relief stoty, kad jus norite gauti anglis iš musu kompanijos.

CLASSIFIED ADS

Business Service
Biznio Patarnavimas

NAMŲ SAVININKŲ ATYDAI
Musų biuras suteiks patarimus namų savininkams reikale nesusipratimų su rendauninkais. Maža narinė mokestis. Expertų patarimas visose namų savininkų ir rendauninkų reikalais. Mes neturime skyrių. Atdara kasdien nuo 8 val. ryto iki 8 val. vak. Šventadieniais nuo 10 ryto iki piet. Įžymus namai originalio ir vienintelio namų savininkų biuro Chicagoje.
LANDLORDS BUREAU OF CHICAGO
Inkorporuotas
1642 West Division St.
Tel. Armitage 2951-2952
Mes esame jau šiuo adresu virš 50 met.

Personal
Asmenų Ieško

PAIEŠKAU John A. Witches ir Velerijos ir Celestian Phiopiliu reikale atmokėjimo jiems mortgičiaus. Rašykite Box 190, 1739 S. Halsted St., Chicago, Ill.

PETRO PETRAUSKO giminės ir draugai, kuris seniau gyveno adresu 1114 Cullerton St., Chicago, Ill. prašomi atsišaukti laišku svarbiu p. Petrui Petrauskiui reikalu. Box 191. Naujienos 1739 So. Halsted St., Chicago, Ill.

Help Wanted—Female
Darbininkių Reikia

REIKALINGA mergina į valgyklą, nuolatinis darbas. Borisas Lunchroom, 4440 S. Western Ave.

BEAUTY operatorka prie visokio darbo; turi but A 1 marceller. Gera alga. Ideal Beauty Shop, 1747 So. Halsted St.

MERGINA lengvam namu darbui, be skalbimo, $4.00 savaitei. M. B. Kaplan, 4701 Maypole Ave. Tel. Mansfield 7428.

MERGINA prie namų darbo — geri namai, maža šeimyna. Be skalbimo ir virimo — $3.00. Telefonas Republic 7237.

Business Chances
Pardavimui Biznai

PARSIDUODA I. G. A. štoras bučernė ir grosernė. Biznis cash, geroj vietoj. Visokių tautų apgyventa. Renda pigi, priežasti pardavimo patirsit ant vietos.
6759 So. Elizabeth Ave.

ANT PARDAVIMO Tavern ir Lunchroom. Cach arba mainau ant Automobilio. Priežais fabriką. Pigiai. 3000 W. 47 St. Tel. Lafayette 5431.

TAVERN pardavimui. Kaina $300.00. Joe Good, 4352 South Ashland.

PARSIDUODA Tavern, visa arba puse, biznis išdirbtas per daug metų, 6818 So. Ashland Ave.

Real Estate For Sale
Namai-Žemė Pardavimui

PARDUOSIU South Sidėj murini namą 4 flatų, 2 štorų, yra bučernė ir tavern, su bizniu arba be biznius, arba mainysiu ant mažesnio namo ar farmos.
6110 So. State St.

PARSIDUODA namas su tavern bizniumi, biznis išdirbtas gerai arba mainysiu ant rezidencijos namo.
2119 So. Halsted St.

PAMATYKITE ši dideli bargeną šiandien. Turi but tuojaus parduotas. 6 kambarių murinis bungalow garu apšildomas su 2 karų garadžium. Naujas kainavo $8750. Greitam pardavimui paaukausiu beveik už puse originales vertes. Be specialių assesmentų. Taksai užmokėti. Apžiurėkite adresu 7243 South Washtenaw Ave. šiandien, o paskui pasimatykite su savininku.
W. R. LEMKE
33 W. Washington St.
Tel. Randolph 3750.

PARSIDUODA puikus bizniavas murinis namas su Tavern bizniu. Biznis išdirbtas per 20 metų. 4 kambariai užpakalyj, 6 kambariai viršuje. Garu apšildomi, 2 karų garadžius. Randasi ant Halsted St. Priežastis pardavimo moteris našlė. Parduosiu arba mainysiu į bungalow ar 2 flatų namo.
Atsišaukite
LAWRENCE.
257 W. 61st Pl.
Tel. Englewood 5145

Tabakas.. yra tiek įvairių rūšių kiek yra įvairių žmonių

Pundas aromatiško Chesterfield turkiško tabako

Lengvas nunokęs namie-augintas tabakas vartojamas Chesterfield cigaretuose.

ilgas • trumpas • storas
sunkus • tamsus • šviesus
visokių rūšių ir madų

. . . bet ima lengvą nunokusį tabaką — turkišką ir namie-augintą—pagaminti lengvesnį geresnio skonio cigaretą.

. . . ir tokius gaunate kiekviename Chesterfield pakiete.

Pietuose, tabako šalyje, kur jie augina ir žino tabaką — daugumoje vietų Chesterfield yra plačiausia parduodamas cigaretas.

© 1934, Liggett & Myers Tobacco Co.