The First and Greatest Lithuanian Daily in America
NAUJIENOS
THE LITHUANIAN DAILY NEWS
PUBLISHED BY THE LITHUANIAN NEWS PUB. CO., INC.
1739 South Halsted Street, Chicago, Illinois
Phone CANal 8500
Pirmas ir Didžiausias Lietuvių Dienraštis Amerikoje

# NAUJIENOS
## The Lithuanian Daily News

Entered as second-class matter March 7, 1914 at the Post Office at Chicago, Ill., under the Act of March 3, 1879

The First and Greatest Lithuanian Daily in America
NAUJIENOS
THE LITHUANIAN DAILY NEWS
PUBLISHED BY THE LITHUANIAN NEWS PUB. CO., INC.
1739 South Halsted Street, Chicago, Illinois
Phone CANal 8500
Pirmas ir Didžiausias Lietuvių Dienraštis Amerikoje

VOL. XXII | Kaina 3c | Chicago, Ill., Trečiadienis, Liepos-July 17 d., 1935 m. | No. 167

# Klaipėdos nacių vadas Neumann mirė kalėjime

## Buvo nuteistas už priešvalstybinį darbą

### Pasmerktasis nacių vadas pasimirė kalėjime nuo aklosios žarnos įdegimo

**PARYŽIUS, liepos 16. — Havas, francuzų žinių agenturos telegrama iš Klaipėdos sako:**

**"Vietos naciai buvo sujaudinti del žinios, kad liepos 15 d. kalėjime pasimirė Neumann, vienas iš kovo mėn. 96 nuteistųjų kalėjiman Klaipėdos nacių.**

**Neumann mirė nuo aštraus aklosios žarnos įdegimo (acute appendicitis)".**

(Neumanas buvo Klaipėdos krašto veterinaras (gyvulių gydytojas), gyvenęs Lietuvoj nuo pat karo pradžios. Jis vadovavo oficialei Klaipėdos nacių frakcijai, kurią rėmė ir Vokietijos nacių valdžia. (Kitai, "krikščioniškai" nacių frakcijai Klaipėdos krašte vadovavo kun. Sass). Kada naciai pradėjo terorizuoti Klaipėdos lietuvius gyventojus, suokalbiauti Klaipėdos kraštą atplėšti nuo Lietuvos ir prijungti jį atgal prie Vokietijos ir ėmė ruoštis prie ginkluoto sukilimo, Lietuvos valdžia suėmė 126 nacius ir atidavė juos kariuomenės teismui Kaune. Nagrinėjimas buvo tęsėsi nuo gruodžio mėn. iki pradžios kovo. 4 naciai buvo pasmerkti mirčiai už kito nacio, Jesučio, nužudymą, o likusieji 92 liko nuteisti kalėjiman, jų tarpe Neuman ir Sass. Abu jie gavo po 8 metus kalėjimo. Jų nuteisimą patvirtino Lietuvos Vyriausias Tribunolas, bet prezidentas mirties bausmę atmainė).

KLAIPĖDOS NACIŲ BYLA KAUNE, KURIOJ NEUMANN LIKO NUTEISTAS KALĖJIMAN

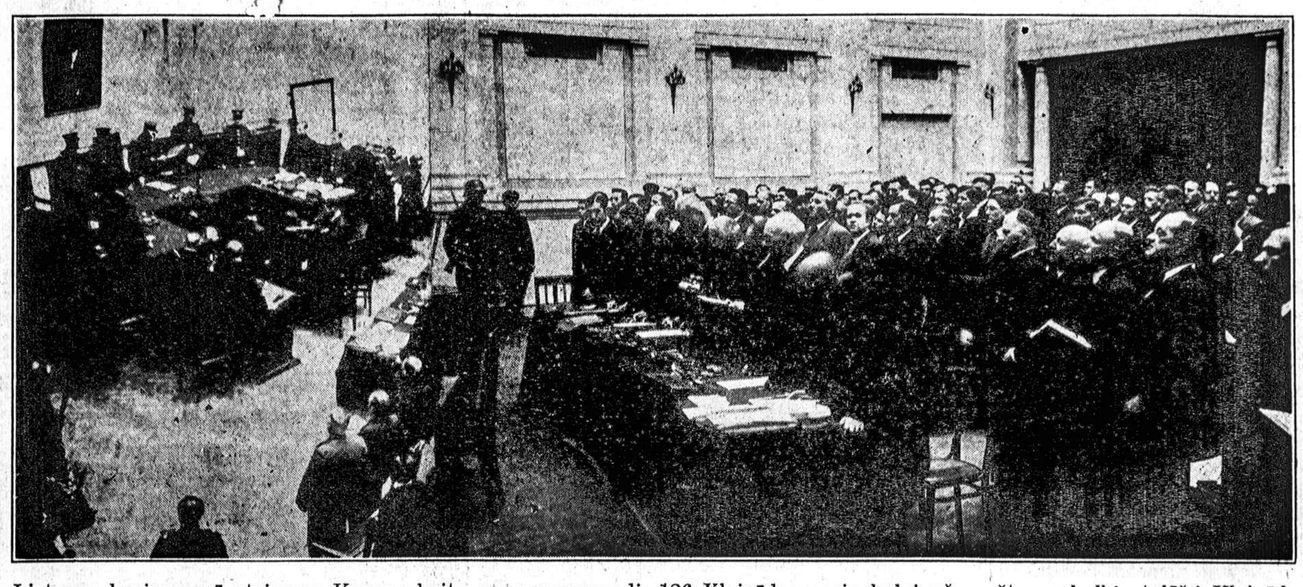

Lietuvos kariuomenės teismas Kaune skaito savo nuosprendį 126 Klaipėdos nacių byloj už ruoštą suokalbį atplėšti Klaipėdą nuo Lietuvos. Neumann (jis stovi pirmas tarp teisiamųjų, su knyga rankoj) joj buvo nuteistas kalėjiman, kur užvakar ir mirė.

## Francijos valdžia susirupino gelbėti smunkantį franką

**Premieras Laval pasiulė kabinetui 23 dekretų parėmimui franko ir sumažinimui deficito**

PARYŽIUS, liepos 16. —Premieras Laval susirupino siaučiančia Francijoje depresija, smunkančiu franku ir 11,000,000,000 frankų valdžios deficitu.

Bet jis lauke iki praeis Bastilijos diena, kad pasiulyti kabinetui apsvarstyti jo 23 dekretus, kuriuos jis ketina paskelbti, einant parlamento jam suteiktomis diktatorinėmis galiomis gelbėti Francijos ekonominę padėtį.

Kabinetas jo dekretus svarstė visą dieną ir kada visi jie bus kabineto patvirtinti, tie dekretai bus paduoti prezidentui Lebrun pasirašyti. Tada jie bus viešai paskelbti.

Laval sako, kad Francijai nieko kito neliko, kaip stvertis griežtų ekonomijos priemonių, kitaip prisiseis leisti "netikrus pinigus".

Manoma, kad vienas dekretų sieksis pakelti užsienio prekybą ir sumažinti Francijos importą.

Laval žino, kad bet kokios pastangos mažinti biudžetą bus nepopuliarės, ypač tarp valdininkų ir karo veteranų, nes valdžiai mažinant išlaidas, pirmiausia nukentės valdininkų algos ir pensijos. Tečiaus, kiek žinoma, Laval yra pasiryžęs pravesti dideles ekonomijas, kurios visus palies.

"Jeigu nepasitenkinimas turi buti, tai tegul buna nepatenkinti lygiai visi francuzai", sako premieras.

Betgi kartu bus stengiamąsi sumažinti ir pragyvenimo brangumą.

Valdžios ekonomijos, kaip apskaitoma, sieks 3,500,000,000 frankų.

Valdžia stengsis visomis priemonėmis subalansuoti biudžetą, nes tik tuo budu Francija gali išsilaikyti aukso pagrindo savo pinigams. Jei to nebus galima pasiekti, tai tada ir frankas turės nusiristi nuo aukso ir susilyginti su kitų didžiųjų šalių pinigais.

## Penki Meksikos studentai užmušti susirėmime

MEXICO CITY, liepos 16.— Studentai šiandie suorganizavo ekspediciją į Villa Hermosa, Tabasco, užprotestuoti prieš nušovimą penkių studentų ir dviejų oponentų kampanijoj prieš tos valstijos diktatorių Garrido Canabal.

Susirėmimas ištiko 20 studentų sugryžus į savo gimtąją Tabasco valstiją vesti kampaniją prieš diktatorių.

Oficialis gubernatoriaus Ortiz raportas sako, kad studentai žuvo susirėmime su raudonmarškiniais, kuriuos jie buvo užpuolę. Studentai gi priklauso klerikalų grupei.

Studentai betgi sako, kad jie buvo užpulti jiems einant gatve ir kad puolime dalyvavęs Garrido, gubernatorius ir kiti augšti valstijos valdninkai.

Delei didelių prieštaravimų, federalinė valdžia prižadėjo įvykį ištirti ir du jos atstovai jau išskrido į susirėmimo vietą.

## ORAS

**Chicagai ir apylinkei federalio oro biuras šiai dienai pranašauja:**

Giedra, šilčiau.

Saulė teka 5:28, leidžiasi 8:23.

## Motina ir du žmonės prigėrė, vaikai išgelbėti

TOWANA LAKE, N. Y., liepos 16 d.—Dvi mažos mergaitės, kurios pluduriavo per didelę audrą ir liko išgelbėtos, papasakojo apie baisų įvykį ežere, kuriame žuvo jų motina Mrs. Lillian Prentiss Schwartz iš Scarsdale, vadas ir 7 metų vaikas.

Motina su mergaitėmis atvažiavo pas čia vasarojusius giminaičius. Pasiėmę vadą ir 7 metų vaiką Middlebrook iš Pittsburgho, išvažiavo paplaukioti motorine valtimi.

Vidury ežero vaikas pametė bolę ir siekdamasis ją paimti iškrito iš valties. Vadas Van Ree šoko į vandenį jį gelbėti. Bet neužilgo ir jis ėmė šauktis pagelbos. Pagelbon šoko motina, bet ir ta paskendo. Pasilikusios valty mergaitės pluduriavo laike smarkios audros iki vėjas valtį nunešė prie krašto pelkėse, kur jas rado kita jas ieškoti pasiųsta valtis.

## Mano baigti kongreso posėdį už 30 dienų

WASHINGTON, liepos 16.— Spėjama, kad kongresas baigs dabartinį posėdį už 30 dienų visai nesvarstęs pakėlimo taksų turtuoliams, nors taksų bilius ir yra ruošiamas atstovų buto finansų komiteto.

## Vaikas 13-tą kartą nusilaužė koją

ALTONA, Pa., liepos 16. — 5 metų William Erb iš Hollidasburg jau tryliktą kartą nusilaužė koją. Daktarai sako, kad jo kaulai yra labai trupųs, delei stokos calciumo.

## Šunukas su 8 kojomis

SPRINGFIELD, Ill., l. 16.— Pekingese kalikei gimė šunukas su 8 kojomis, kuris betgi už kelių valandų pastipo. Tečiaus kiti keturi šunukai yra visai normalus.

## Apie išskridimo laiką

**Beveik kiekvienas žmogus, kuris yra girdėjęs apie ruošiamą Felikso Vaitkaus trans-atlantinį žygį, norėtų žinoti "tikrą datą", kada skridimas įvyks.**

**Šitokios datos, deja, niekas iš anksto nustatyti negali.**

**Ji gali buti visai arti, arba gali tekti jos dar palaukti. Orai šiemet nėra normalus. Leit. Vaitkus manė, pavyzdžiui, tikrai galėsiąs pakilti pereitą savaitę, bet — atėjo audros, lietus ir miglos.**

**Skridimui reikia ne tik giedros ties Floyd Bennett lauku New Yorke, bet ir palankių atmosferos sąlygų skersai okeaną ir virš šiaur-vakarine Europos kontinento dalim.**

**Apie tai, ar tokios sąlygos yra, lakuną painformuos federalinis oro biuras.**

## Nusižudė del skurdo

KITCHENER, Ont., l. 16.— Jos namuose rasti nušauti Kathleen Alice Britton, 19 m. ir jos vaikinas Clarence Johannas, 24 m. Paliktame raštelyje sako, kad jiedu nutarė nusižudyti delie didelio skurdo, kuris neleidžia jiems apsivesti.

LONDONAS, l. 16. — Du lakunai užsimušė susidaužius pasikeliant jų lėktuvui.

## Gaji gyvatė

AVA, Ill., l. 16. — Ukininkas George King, 47 m., liko įkąstas barškuolės kurią jis pirmiau pervažiavo automobiliu. Suvažinėjęs gyvatę, jis sustojo, išsiėmė automobilio "džekį" ir trenkė į gyvatę. Bet gyvatės buta nepaprastai gajos. Ji suvažinėta ir sudaužyta gulėjo tarsi negyva. Bet kaip tik King priėjo prie jos pasiimti "džekį", gyvatė greitai susivinijo ir įkando į ranką. King betgi pasveiks.

Air photo of airport

Iš New Yorko valstijos atėję potvyniai iššaukė potvynius ir Pennsylvania valstijoje. Štai išsiliejusi Susquehanna upė užliejo ir Wilkes Barre, Pa., kur gyvena labai daug lietuvių, airportą ir dalį miesto.

## Kongresmanai priešinasi prekybos sutarčiai su Rusija

WASHINGTON, liepos 16.— Tuli atgaleiviai kongresmanai preišinasi šiomis dienomis Jungt. Valstijų padarytai prekybos sutarčiai su sovietų Rusija.

Niekurie kongresmanai sako, kad sutartis buvusi neteisėtai padaryta, nes apie derybas nebuvo iškalno paskelbta, kaip to reikalauja kongreso patvarkymai.

Tie kongresmanų todel norėtų atimti iš valstybės departamento galią daryti tokias sutartis, nors kartu jie nuolatos šaukia apie padidinimą Amerikos prekybos su kitomis šalimis.

## Sušaudė chinietį už apsileidimą laike potvynio

HANKOW, liepos 16.— Vietos kariuomenės garnizono viršininkas liko sušaudytas už apsileidimą ir neatlikimą reikalingų prisirengimų sąryšy su Yangtze upės potvyniu.

Vanduo upėj kiek atslugo ir manoma, kad potvynio krizis praėjo. Dabar skubiai taisoma pagadintas užtvankas ir manoma, kad miestas yra išsigelbėjęs, bent iki pradės tirpti sniegas Tibeto kalnuose.

## Stengsis nupiginti degtinės kainą

WASHINGTON, liepos 16.— Atstovų buto finansų komitetas siekiasi nupiginti degtinės kainą ir tas klausimas bus iškeltas svarstant alkoholio kontrolės bilių.

Kongresmanai sako, kad "degtinės trustas", bendrai su "bonkų trustu" nepaprastai iškėlė degtinės kainą ir laiko ją toj augštumoj. Jie nurodo, kad pagaminti galioną degtinės kainuoja 40c. Keturių metų sendinimas sttinėse kainuoja 60c gal. Tuo tarpu galionas 4 metų senumo degtinės kainuoja $24 perkant urumu.

## Teismas pripažino AAA proceso taksus nekonstituciniais

BOSTON, Mass., liepos 16.— Federalinis apeliacijų teismas pripažino nekonstituciniais AAA proceso taksus.

Apeliacijų teismas išnešdamas savo nuosprendį atmetė federalinio teisėjo Brewster nuosprendį, kuris buvo pripažįnęs tuos taksus teisėtais.

Tie taksai buvo uždedami ant niekurių parduodamų ukio produktų ir ukio produktų gaminių, kad surinktais pinigais butų galima atlyginti tiems ukinikams, kurie sumažino savo pasėlius, kad tuo sumažinti ukio produktų perteklių.

Jei apeliacijų teismo nuosprendį patvirtins ir augščiausias teismas, tai AAA veikimas veik visai turės apsistoti. Tada išnaujo prasidės berybis auginimas ukio produktų ir jų kainos vėl nukris, taip kad nueis niekais visos ikišiol dėtos didelės pastangos pakelti ukio produktų kainas ir tuo pagerinti ukininkų buklę.

(Teismas šiomis dienomis sutrukdė ir valdžios didelį namų statybos programą).

## Susipiaustė, išlaukė 5 dienas, bet nepasimirė

RED OAK, Ia., liepos 16.— Per penkias dienas ukininkas Aaron Helm sėdėjo savo automobily, persipioves skustuvu rankų riešus ir kaklą. Sėdėjo ir laukė mirties. Bet jos nesulaukė, nes jis neužtektinai giliai buvo įsipioves ir nepalietė didžiųjų gyslų. Tad kada jį rasta vakar, jis buvo dar gyvas, nors ir nusilpęs nuo kraujo nubėgimo. Gydytojai sako, kad jis gal ir pasveiks.

## Žydų pogromai Berlyne; mušė žydus ir daužė langus

BERLYNAS, liepos 16. —Nacių sukurstytos minios vakar apnyko mušti žydus ir daužyti langus žydų kavinių ir restoranų, iki policija tuos pogromus sustabdė.

Tuo pačiu laiku policija areštavo keliolika žydų ir uždarė juos koncentracijos stovyklose be jokio prieš juos kaltinimo.

Breslau gi liko areštuoti 6 žydai ir 6 vokietės ir taipjau visi liko uždaryti koncentracijos stovykloj "už nusidėjimą rasei ir ardymą ramybės". Partijos organas sako, kad to paties susilauks ir kitos poros, kurios tuo yra nusikaltusios, ai nusikals ateity.

### Du žmonės žuvo audroj

MONTREAL, Que., liepos 16. —Lietaus audroje su nepaprastai smarkia perkunija žuvo du žmonės ir keli žmonės liko sužeisti. Nuostoliai yra gana dideli.

# KORESPONDENCIJOS

## IŠ BROOKLYNO PADANGĖS

**Atlankius Lituanicą II.**

Šiandie jau 12 diena liepos. Lakunas Vaitkus ir jo partija dar čia. Tad sumaniau juos aplankyti. Nuvykau į Coney salą. Einu garsiuoju juros pakraščio taku, žiurinėju. Gi to svietelio tai nesuskaityti. Smiltinas ir vanduo pilnas; kaip musės ant medaus korio žmonės juda, marma, lyg puodas kunkuliuoja.

Įėjau į Half Moon viešbutį. Atsiklausęs viešbučio prižiūrėtojų suradau leit. Vaitkų, p-nią Vaitkienę, inžinierių Brotz ir p. Vaivadą bevalgančius. Pakvietė atsisėsti. Kai pavalgė, tai užklausė, ar nenorėčiau važiuoti kartu su jais Lituanicos pažiurėti.

Užklausiau kaip atrodo skridimas. Atsakė, kad dabar jie skaito jau nebe dienas išskridimui, bet valandas ir minutes.

Besiruošdami atlankyti Lituanicą atsinešė laikraščių, knygų, rysulių. Manau sau nejaugi jie nebegrįš į viešbutį daugiau? Bet kuomet nuvykome į aerodromą, tai pamačiau, kad visi tie daiktai skirta dviem sargam, kurie daboja Lietuanicą dieną ir naktį.

Pati Lituanica atrodo šauniai. Yra čia daug lėktuvų. Tačiau palyginti su Lituanica jie atrodo menki.

Inžinierius Brotz, pasiraitęs rankoves ir užsivilkęs darbinius drabužius, pradėjo trustis apie motorą. Apžiurinėja, deda naujas dudas, kai kurias motoro dalis, kurios yra nudegusios, pamaino naujomis, kad nebutų kelionėj bėdos.

P-nas Brotz liepė vienam iš sargų parodyti man Lituanicos įrengimą. Sargas rodo. Galybė gislelių, dratelių, dudelių. Ir tankos gazolinui. Paskambinau jas—skamba. Sakau: "Kur gazas, ką turėsite išlieti?"

Jie atsako: kam, girdi, liet gazą; mes pripylam, kad lėkti, o ne lieti.

Paaiškinau, kad bimbinių "Laisvė" pasakoja, buk Grigaitis su Vaitkum nutarę išlieti 400 galionų gazo į juras. Visi gardžiai nusijuokė išgirdę apie komunistų pasakas.

Palikę p. Brotz ir tuos du sargus, mes keturi apleidome aerodromą. P-nas Vatikus turėjo ką ten mieste p. Vaitkienei nupirkti, o aš grįžau namo. Privežę prie artimiausios stoties jie mane paleido, o patys nuvažiavo savo keliu.

Iš visko atrodo ,kad leit. Vaitkus prisirengęs išskristi bile kurią dieną. Tik laukia palankaus kelionei pranešimo.

**"Vienybė" ir socialistai**

"Vienybė", sakoma, turinti priruošusi nepaprastą laidą. Ją ketinanti išleisti kai Vaitkus išlėks. Kita nepaprasta "Vienybės" laida išeisianti kai Vaitkus nusileis Lietuvoj. Taip ra šo p. Tysliava. Bet tikrai nežinia ką mano jo bosas Strumskis. Šiandie "Vienybė" nerašo nieko apie Lituanicą, tik jos editorialas burnoja advokatą Bagočių ir socialistus, kam jie kai kada primena, jogei "Vienybė" yra skolinga Susivienijimui Lietuvių Amerikoje $25,000. Mat dėliai šio priminimo vienybiečiams dantys gelia.

"Vienybė" dar pasakoja, kad ten, kur yra socialistų, lietuvių vaikai nemoka kalbėti lietuviškai. Žinoma, šitokios kalbos yra ne kas kitas, kaip tuščios zaunos. Yra socialistų šeimų, kuriose vaikai gražiai kalba lietuviškai. Antrą vertus, yra "patentuotų tautiečių" šeimų, kuriose vaikai visai nemoka lietuvių kalbos. Bendrai gi imant, didesniuose miestuose, gaivesniuose centruose ateivių ir jų šeimų atsimiliavimasi su Amerikos gyvenimu atrodo kur kas žymesnis, negu ramesnėse vietose, kaip pav. kasyklų miesteliuose ir ukiuose.

Vienybiečiai, kaip ir kiti musų "patentuoti patriotai", giriasi ant kalnų ir pakalnėse, jogei jie esą lietuviai. O girtis tuo iš tikrųjų nėra pamato. Ba kaip žydai, vokiečiai, lenkai ir kiti ateiviai pasiliko Amerikoj žydais, vokiečiais, lenkais, taip ir lietuviai pasiliko lietuviais, nežirint to, kad dar ir taip kai kurie iš jų mėgino savo kailį pakeisti. Gi kai kalbame apie ateivių vaikus, tai tenka pasakyti, kad jiems yra lemta buti amerikonais ir jie bus amerikonai, o ne lietuviai, švedai, lenkai ar kas kitas. Milionai kitų ateivių vaikų prarado savo tėvų ir senelių asmenybes. Neišlaikys tų asmenybių nė lietuvių kartos gimusios Amerikoj.

Numatydami tokią ateitį lietuvių jaunuomenei Amerikoj, ką mes ateiviai turime daryti? Stengtis visupirma išauklėti juos kuo tinkamesniais šalies piliečiais ir pilietėmis. Mėginti duoti jiems pagrindą socialiam gyvenimui bent iki jie subręs ir pradės savistoviai gyventi. Ir ot musų mokyklėlės, chorai, klubai, bendrai—musų organizacijos šiam tikslui tarnauja. Mes, kaip socialistai, žinoma, turime dar idealą padaryti šią šalį tinkamesne darbo žmonėms vieta gyventi.—F. Lavinskas.

## Elizabeth, N. J.

Liepos 6 d. Šv. Petro ir Povilo parapijos buvo surengta ekskursija laivu Clermont. Išlipę iš laivo pačjome gan ilgą kelią pėsti. Ėjimas buvo smagus. Vienoj pusėj buvo upė, kitoj daržai, sodnai, miškeliai ir pievos. Atrodė lyg butumėm persikėlę į Lietuvą kur nors pagal Šešupę.

Sugrįžę vėl sėdome į laivą. Čia orkestras grojo lietuviškus ir amerikoniškus šokius. Kai kurie šoko, kiti dainavo, vėl ki ti šnekučiavosi. Bendrai imant, ekskursija buvo labai smagi.

—x—

O pirmadienį, liepos 8 d., išgirdome nesmagią žinią. Dalykas toks:

P. Kernelevičius turi savo namuose, adresu 226 Ripley Pl., Elizabeth, N. J., saldainių krautuvę. Kaip geras parapijonas ir parapijos globėjas (trustisas) jis dirbo liepos 6 d. ekskursijai. Parvykęs namo nieko nepaprasto iš karto nepastebėjo. Bet kai jo žmona įėjo į krautuvę, tai pamatė, kad krautuvės užpakalinės durys buvo atrakintos. Ji apžiurėjo krautuvę. Čia viskas atrodė tvarkoj. Sugrįžo į kambarius ir tada pamatė, kad komodės stalčius, kur laikyta $75.00, buvo atluptas ir pinigai išimti.

Nužiurima, kad vagilis įėjo vidun per frontines duris pritaikęs joms savo raktą. Duota žinoti policijai apie vagystę. Ši tyrinėja, bet iki šiol vagilio dar nesurado. — K. O.

**Skelbimai Naujienose duoda naudą dėlto, kad pačios Naujienos yra naudingos.**


**K.P. GUGIS**
ADVOKATAS
Miesto ofisas—127 N. Dearborn St.
Kamb. 1431-1434—Tel. Central 4411-2
Namų ofisas—3323 So. Halsted St.
Valandos vakarais nuo 6 iki 8:30.
Tel. Boulevard 1310
Ketvirtadieniais ir Sekmadieniais—pagal sutarties.

Telephone: Boulevard 2800
**JOSEPH J. GRISH**
ir
**Norbert Tumavick**
**Lietuviai Advokatai**
4631 South Ashland Avenue,
Res. 6515 S. Rockwell St.
Telephone: Republic 9723.
Res. 1227 S. 50 Ave., Cicero
Telephone: Cicero 5395.

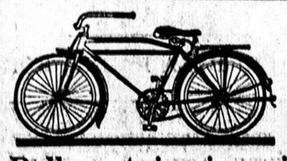
**VOGUE**
**Mergaitėms DVIRATIS**
Balloon tajerai, pasirinkimas spalvų, apsaugotas nuo įsivėlimo dresių, garantuotas, specialiai po ..... $26.75
**BERNIUKAMS FLYER DVIRATIS**
Stipriai padirbtas dviratis, tvirti brėkiai, Goodyear balloon tajerai. Pasirinkimas spalvų, po ..... $26.25
IR BRANGESNI.
**J. B. DAHL** 3661 Archer Avenue
Įsteigta 22 metai Tel. Lafayette 3197

**Šlifuotų akinių išpardavimas**

$7.50 and up
Prastąjį regėjimą, silpnas ir kreivas akis galima dažnai atitaisyti su naujai išrastais ŠLIFUOTAIS AKINIAIS. Jie apsaugos jusų akis, pašalins akių nuovargį ir galvos skaudėjimą. Jųs galėsite su jais skaityti mažas raides, siuti ir aiškiai toli ir arti matyti. Išbandyk šiuos nuostabius akinius.
**Dr. G. SERNER**
LIETUVIS AKIŲ GYDYTOJAS
Ofisas ir Akinių Dirbtuvė. Patenkinimas Garantuotas.
756 West 35th Street Telefonas Yards 1829

**OLIMPIJADOS**
Sportininkų ir Amerikos Legiono Dariaus-Girėno Posto
**Ekskursija Lietuviu Kongresan**
JOHN YUŠKA vadovaus kaipo pirmininkas ekskursijos
Didžiausiu Francuzų Linijos laivu
**NORMANDIE**
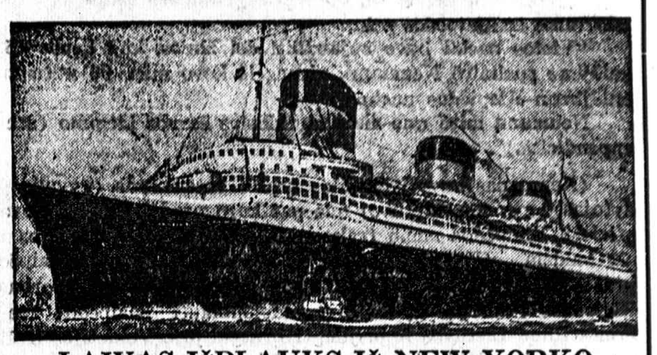
LAIVAS IŠPLAUKS IŠ NEW YORKO
**Liepos 31 d., 1935**
Dėl šios ekskursijos specialę sutartį su laivų kompanija padarė B. R. Pietkiewicz, nuvykęs New Yorkan.
Tuojaus kreipkitės į
**B. R. PIETKIEWICZ**
Olimpijados Komiteto Transportacijos Pirmininkas.
Laivakorčių Agentūra.
2608 W. 47th St. Tel. Lafayette 1083

**BARGENAS NO. 1**
**Pardavimui Panedėlyj, Liepos 15 iki Subatos, Liepos 20**
Nemalevotas baltas krėslas, kieto medžio, garantuotas. Special šią savaitę ..... 79c

**Central District Furniture Co.**
3621-25 S. Halsted St.
Dabokit šią vietą musų skelbiamų savaitinių sutupymo bargenų.

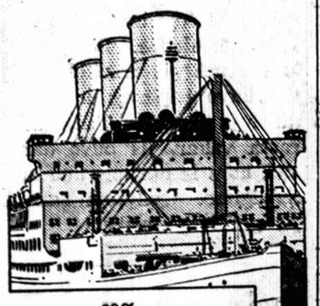
39% MAŽIAU JURĖS
**LIETUVON**
Canadian Pacific Laivais
Važiuokit šįmet į viso Pasaulio Lietuvių Kongresą, kuris įvyks rugpiučio mėnesy, Kaune. Bus didelės iškilmės, ir daugelis įdomių įvykių. Sustokit Pasaulio Parodoj Brussely ir pamatykit Lietuvos Gaminius! Išplaukit iš Montreal (tiktai 21 valanda traukiniu iš Chicagos) pagarsėjusiais laivais! Jokių keblumų keliaujant per Kanadą. Žemos ratos visose kliasose.
Dėl plačesnių informacijų kreipkitės:
LITHUANIAN DAILY NEWS
1739 S. Halsted St., Chicago, Ill.
WOLF MARCOVICH,
3716 Main St., E. Chicago, Ind. arba
K. A. COOK, Steamship General Agent,
71 E. Jackson Blvd., Chicago, Ill.
Tel. WABash 1904.
Canadian Pacific

LAIDOTUVIŲ DIREKTORIAI
**JUOZAPAS EUDEIKIS**
**ir TEVAS**
Laidotuvių Sąlygos Lengvais Išmokėjimais
**REPublic 8340**
**5340 So. Kedzie Avenue**

**Laidotuvių Direktoriai**
Nariai Chicagos, Ciceros Lietuvių Laidotuvių Direktorių Asociacijos.
PATARNAVIMAS DIENĄ IR NAKTĮ.
Turime Koplyčias Visose Miesto Dalyse.
**S. M. SKUDAS**
718 West 18th Street Phone Monroe 3377
**I. J. ZOLP**
1646 West 46th Street Phones Boulevard 5203-8418
**J. F. EUDEIKIS**
4605-07 S. Hermitage Avenue Phones Yards 1741-1742
**LACHAWICZ ir SUNUS**
2314 West 23rd Place Phones Canal 2515—Cicero 5927
**J. LIULEVIČIUS**
4092 Archer Avenue Phone Lafayette 3572
**S. P. MAŽEIKA**
3319 Lituanica Avenue Phone Yards 1138
**A. MASALSKIS**
3307 Lituanica Avenue Phone Boulevard 4139
**A. PETKUS**
1410 South 49th Court Cicero Phone Cicero 2109
**J. F. RADŽIUS**
668 West 18th Street Phone Canal 6174
AMBULANCE PATARNAVIMAS DIENĄ IR NAKTĮ
YARds 1741—1742
**J. F. EUDEIKIS**

**JOHN B. BORDEN**
LIETUVIS ADVOKATAS
2201 W. Cermak Road (W. 22 St.)
Ofiso valandos: Kasdien nuo 9 iki 5.
Vakarais: Panedėlio, Seredos ir Pėtnyčios 6 iki 9.
Telefonas Canal 1175
Namai: 6459 S. Rockwell Street
Telefonas Republic 9600

**AKUŠERĖS**
**Mrs. Anelia K. Jarusz**

Physical Therapy and Midwife
6630 S. Western Ave., 2nd floor
Hemlock 9252
Patarnauju prie gimdymo namuose ar ligoninėse, duodu massake electric treatment ir magnetic blankets ir tt. Moterims ir merginoms patarimai dovanai.

**AKIŲ SPECIALISTAI**
**DR. G. SERNER**
LIETUVIS
Tel. Yards 1829

Pritaiko Akinius Kreivas Akis Ištaiso.
Ofisas ir Akinių Dirbtuvė
756 West 35th St.
kampas Halsted St.
Valandos uo 10—4, nuo 6 iki 8
Nedėliomis nuo 10 iki 12 val. dieną.

**DR. VAITUSH, OPT.**
LIETUVIS
Optometrically Akių Specialistas.
Palengvins akių įtempimą, kuris esti priežastimi galvos skaudėjimo, svaigimo, akių aptemimo, nervuotumo, skaudamą akių karštį, atitaiso trumparegystę ir toliregystę. Prirengia teisingai akinius. Visuose atsitikimuose egzaminavimas daromas su elektra, parodančia mažiausias klaidar. Specialė atyda atkreipiam į mokyklos vaikus. Kreivos akys atitaisomos. Valandos nuo 10 iki 8 v. Nedėliej nuo 10 iki 12.
Daugely atsitikimų akys atitaisomos be akinių. Kainos pigiau kaip pirmiau.
**4712 South Ashland Av.**
Phone Boulevard 7589

# GYDYTOJAI IR DENTISTAI

**LIETUVIAI**
Amerikos Lietuvių Daktarų Draugijos Nariai

**A. Montvid, M. D.**
West Town State Bank Bldg.
2400 West Madison Street
Val. 1 iki 3 po pietų, 6 iki 8 vak.
Tel. Seeley 7330
Namų telefonas Brunswick 0597

**Dr. V. A. Šimkus**
GYDYTOJAS IR CHIRURGAS
Valandos nuo 2 iki 4 ir nuo 7 iki 9 val., Nedėliomis nuo 10 iki 12
3343 South Halsted St.
Tel. Boulevard 1401

Ofiso Tel. Boulevard 5913
Rez. Tel. Victory 2343
**Dr. Bertash**
756 West 35th St.
Cor. of 35th and Halsted Sts.
Ofiso valandos nuo 1-3 nuo 6:30-8:30
Nedėliomis pagal sutartį.

Phone Canal 6122
**Dr. S. Biežis**
GYDYTOJAS IR CHIRURGAS
2201 West 22nd Street
Valandos: nuo 1—3 ir 7—8
Seredomis ir ned. pagal sutartį
Rez. 6631 So. California Avenue
Telefonas Republic 7868

**A.L.Davidonis, M.D.**
4910 S. Michigan Ave.
Tel. Kenwood 5107
VALANDOS:
nuo 9 iki 11 valandai ryte
nuo 6 iki 8 valandai vakare.
Apart šventadienio ir ketvirtadienio.

Tel. Ofice Wentworth 6380
Rez. Hyde Park 3395
**Dr. Susanna Slakis**
Moterų ir vaikų ligų gydytoja
6900 So. Halsted St.
Valandos 1—4 po pietų, 7—8 val. vak. išskyrus seredomis ir subatomis

Phone Boulevard 7042
**Dr. C. Z. Vezelis**
Dentistas
4645 So. Ashland Ave.
arti 47th Street
Valandos nuo 9 iki 8 vakare.
Seredoj pagal sutartį.

**LIETUVIAI**
**Dr. Strikolis**
Gydytojas ir Chirurgas
Ofisas 4645 So. ASHLAND AVE.
Ofiso val.: Nuo 2 iki 4 ir nuo 6 iki 8 vak. Nedėlioj pagal sutarimą
Ofiso Tel.: Boulevard 7820
Namų Tel. Prospect 1930

**Dr. T. Dundulis**
GYDYTOJAS IR CHIRURGAS
4157 ARCHER AVENUE
Telefonas Virginia 0036
Ofiso valandos nuo 2-4 ir nuo 6-8 v. v. Nedėlioj pagal sutartį

DR. J. E. SIEDLINSKIS
Gydytojas ir Chirurgas
DR. V. E. SIEDLINSKIS
GAS DENTISTAS X-RAY
4143 ARCHER AV., Cor. Francisco
Tel. office Laf. 3650; res. Virg. 0669

**Dr. C. K. Kliauga**
Dentistas
Valandos nuo 9-9
2420 West Marquette Road
arti Western Ave. Hemlock 7828

**Dr. A. J. Manikas**
GYDYTOJAS IR CHIRURGAS
Ofisas ir Rezidencija:
2519 West 43rd St.
VALANDOS: Nuo 9 iki 10 ryto, nuo 1 iki 3 po piet, nuo 6 iki 8:30 vak. kasdien. Nedėliomis nuo 11 iki 1 p.p.
Tel. LAFAYETTE 3051.

Kiti Lietuviai Daktarai.
**Dr. Margeris**
3325 So. Halsted St.
Valandos: nuo 10 r. iki 2 po pietų ir nuo 6 iki 8 vakaro.
Šventadieniais nuo 10 iki 12
Phone Boulevard 8482

Tel. Boulevard 5914 Diena ir Nakti
Ofiso Valandos nuo 2 iki 4, nuo 7 iki 8:30 v. Nedėl. nuo 10 iki 12 a. m
**Dr. S. Naikelis**
GYDYTOJAS IR CHIRURGAS
Ofisas ir Rezidencija
3335 So. Halsted St.
CHICAGO, ILL.

**KITATAUČIAI**
**Dr. Herzman**
IŠ RUSIJOS
Gerai lietuviams žinomas per 30 metus kaipo patyręs gydytojas chirurgas ir akušeris.
Gydo staigias ir chroniškas ligas, vyrų, moterų ir vaikų pagal naujausius metodus X-Ray ir kitokius elektros prietaisus.
Ofisas ir Laboratorija:
1034 W. 18th St., netoli Morgan St.
Valandos nuo 10—12 pietų ir nuo 6 iki 7:30 val. vakare.
Tel. Canal 3110
Rezidencijos telefonai:
Hyde Park 6755 ir Central 7464

**Dr. Charles Segal**
OFISAS
4729 So. Ashland Ave.
2 lubos
CHICAGO, ILL.
OFISO VALANDOS:
Nuo 10 iki 12 val. ryto, nuo 2 iki 4 val. po pietų ir nuo 7 iki 8:30 val. vakaro. Nedėliomis nuo 10 iki 12 valandai diena.
Phone MIDWAY 2880

Telefonas Yards 0994
**Dr. Maurice Kahn**
4631 South Ashland Avenue
Ofiso valandos:
Nuo 10 iki 12 dieną, 2 iki 8 po pietų 7 iki 8 val. Nedėl. nuo 10 iki 12
Rez. Telephone Plaza 2400

Ofiso Tel. Calumet 6893
Rez. Tel. Drexel 9191
**Dr. A. A. Roth**
Rusas Gydytojas ir Chirurgas
Moteriškų, Vyriškų, Vaikų ir visų chroniškų ligų.
Ofisas 3102 So. Halsted St.
arti 31st Street.
Valandos: 2—4, 7—9 val. vak. Nedėliomis ir šventadieniais 10—12 diena.

**Dr J. Shinglman**
Sugrįžo iš vakacijų senas vietos gydytojas
25 metų praktika
Gyvenimo vieta
1638 So. 50 Ave.
Phone Cicero 3656
**Office 4930 W. 13 St.**
Cicero 49

# ENGLISH SECTION

## THE WORLD AT A GLANCE

by Dr. E. G. Peters

**The Phantom Automobile Who are our Murderers? Courage and Will Power Soaking the Ex-Hubby**

A yellowish-white in the daytime, a luminous jade green at night—that is the new phantom automobile, "Flying Dutchman" of the modern highway. Moving silently, spectrally without headlights through the traffic of Paris' loop, this luminous machine bulged the eyes of fascinated onlooking Parisians and sent shivers down their spines as they gazed in utter amazement at this "Phanton Ship" of the boulevards, this Sprite of the Champs Elysees.

This fantastic car, whose steel body is covered with luminous paint, then overlaid with transparent lacquer, glows phosphorescently in the dark like the dials of clocks and watches visible at night. When cars so painted become common, as they doubtless will, night driving will be much safer, no headlights will be needed for traffic in well-lighted cities, while the birdman, looking down our highways, will see undulating glow worms, with here and there a dark gap to indicate a joint in the insect.

—o—

One murder ever, 45 minutes night and day, with no time off for Sundays—that is the unenviable record for homicides in the United States.

Spectacular as are the murders of a gangster like John Dillinger, or of a woman like the Blonde Tigress, the average American murderer is a native-born laborer, about 25 years old, poorly educated, using a gun or knife, married, and the father of one or two children. Slaying in America is largely the prerogative of the uneducated male laborer, for relatively few kilers are foreigners, and less than 10 percent of the criminals arrested are girls and women.

Why does this man comit about 12,000 murders yearly? Not for money, not to satisfy long-nourished revenge, but chiefly because he is excitable and emotionaly unstable. His slayings are mostly crimes of passion, not of premeditation. Working nearly twice as much in cities of 100,000 or more people as in smaller places, this average American killer finds 60 percent of his victims in members of his own class, the laborers, according to figures for New York.

One murder every 45 minutes day and night, and Sundays, should shame any nation claiming to be civilized. As most of those slayings are crimes of passion committed with a gun, rigid control and supervision of firearms will lessen sharply the America's brutally high homicide rate.

—o—

With her spine crushed in an auto accident in 1933, 16-yeared Jane Ann Slaughter of Hollis, Okla., cheerfully plans for the future as she lies in a cast while physicians graft on bits of bone in the hope of repairing her shattered vertebra. She delivered the valedictory talk for her class in the Hollis junior high school over the radio from a Dallas, Texas, hospital. Now she plans to go through college, then to become an actress on the $40,000 given her by a verdict against a parking company.

Helen Wills Moody, almost defeated by Helen Jacobs, made a final call on her will power, and became world shampion among women tennis players for the seventh time. Robert Bruce, beaten six times by the English, drew renewed hope from the spider, undaunted spinner of webs, defeated his foes, and won decades of freedom for his beloved Scotland.

Courage and will-power—mighty forces of man. When you are "down in the dumps", draw on these rise, and conquer your bit of the world.

—o—

When love and marriage go wrong, how much do they cost? The bitterness and heartache and contempt for the entire opposite sex—these can never be measured. But they are the intangibles more important than the money cost.

But the financial cost of cooled love in Cook county mounts up also —to about $5,000,000 for former husbands and to about $5,000 for former wives, in alimony. Here obviously it is then man who pays and pays and pays. During the past year about 16,000 cases were filed and disposed of in the Superior and the Circuit courts of this county.

When we remember that those $5,000,000 went to wives for alimony, not for child support, we wonder if the ex-hubbies of Cook county aren't being "soaked" heavily.

## PIRMYN SHARPS and FLATS

We would never realize what a swell chorus we belong to if we were not reminded of it every now and then by enthusiastic people. Those that understand the organization of such groups, who govern them with a keen foresight, explain to us the principles that keep us together, that makes us faithful followers. For instance in the case of the summer layoff, they follow certain psychological principles. It gives the boys and girls a chance to roam the primrose paths of vacation time without feeling any responsibility of going out to their way to attend rehearsals in hot, uncomfortable weather, no matter how enticing and attractive the meetings are dished up to be. Human nature reacts unfavorably under such conditions. On the other hand, spending a free, unobligatory summer, enables the boys and girls to meet in the fall with all the freshness and vigor possible. They have had a variety of summer experience and the fount of their conversation is brimming over with eagerness to compare notes and intimacies.

We sat in on an officer's meeting last night at Stephens, during the course of which we learned a few interesting things. We were asked to incorporate the information within the confines of this colyum. Pirmyn leaders, after canvassing the field of opinion, have found that there are many clamoring for a sort of a final shindig, preferably a sand dunes affair, notwithstanding the lateness of the date. After due deliberation the date of July 28 was decided upon. However, that is as much as we can tell you at this time concerning the matter proper. We just want to call your attention to the date and ask you to watch this paper daily for further news. The affair this year is sure to be the best, for, as we have mentioned, the response has been of an urgent nature. There is not a speck or a cloud to dim the horizon of our plans — not a single fly in the old oil.

JUNE IS THE MONTH OF —

We wonder if it is news to very many if we mention that Stanley Miller and Alice Davidonis were married a few weeks ago. Eh?

A THESPIAN DEFINES

A chap who has obviously closely observed the antics and personalities of stage folk sends a few definitions along:

Comedy—an arrangement of dialogue in three parts in which several people work themselves up into an intensive fever at the climax of which it is explained they are in love.

Tragedy—the same arrangement, only that people are already in a fever when the curtain rises. Nothing inteligible happens. That's the art of it.

Musical Comedy—still the same arrangement, this time only in two parts. The people try to sing which is the art of it.

Revue—a fat man in the act of trying to screen off 25 pretty girls. The man is never fat enough. The girls rarely pretty enough.

Actor—a man required to say things he does not understand as if he were pleading for his life. His chief qualification for the part appears to be an ability to look well in creased trousers.

Actress—a stage woman with a bad figure. If she had a good figure she'd become a chorus girl and show it.

Thespis.

LOVE AFFAIR

We loved a little, laughed a [little,
Kissed a little, too;
We cried a little, sighed a little,
Promised to be true.

We fought a little, thought a [little,
Maybe it was fated;
We played a little, strayed a [little—
And we seperated!

Aldona . . . . . .

Buy gloves with what it saves

LISTERINE TOOTH PASTE 25c

SKOLINAM PINIGUS ANT PIRMŲ MORGIČIŲ

SIMANO DAUKANTO FEDERAL SAVINGS AND LOAN ASSOCIATION OF CHICAGO

Statymui arba taisymui namų ir atmokėjimo morgičių, lengvais mėnesiniais atmokėjimais.

TAUPYMO PINIGŲ SKYRIUS
MOKA 4% UŽ TAUPOMUS PINIGUS

Pradėkit taupyt šiandien, padėkit savo pinigus į šią Federalę Bendrovę, kur Amerikos Valdžia taipgi laiko savo pinigus. Pinigai yra apdrausti iki $5000.00 per Federal Savings and Loan Insurance Corporation, Washington, D. C.

Ofiso valandos nuo 9 ryto iki 5 val. po pietų. Seredomis ir subatomis nuo 9 ryto iki 8 val. vak.

2242 West 23rd Place Phone Canal 8887

*Ben J. Kazanauskas, Raštininkas.*

GRAŽUS KARPETAI 9x12 po ..... $18.50

AUKŠTOS RUŠIES KARPETAI po ..... $36.00

YARDINIAI KARPETAI po 85c yardas

ELEKTRIKINĖS LEDAUNĖS po ..... $85.00

JOS. F. BUDRIK, Inc.

3417-21 So. Halsted St.

Tel. Boulevard 4705

Rusiška ir Turkiška Pirtis

DOUGLAS BATHS

3514-16 W. ROOSEVELT ROAD arti St. Louis Av. Tel. Kedzie 8902

Vanos, lietaus ir druskos vanos. swimming pool.

Rusiška ir turkiška pirtis

Moterims seredomis iki 7 v. v.

JOHN P. EWALD

LOANS and INSURANCE

Teiga reikalauji pinigų ant Pirmo Morgičio arba apdraudos nuo ugnies, vėjo, etc. a. [illegible]

840 West 33rd Street

TELEFONAS: YARds 2750 arba 2751

KEISTUČIO SKOLINIMO IR BŪDAVOJIMO B-VĖS

RAŠTINĖJE


## GRAŽUOLĖS-KANDIDATĖS į "MISS NAUJIENOS 1935"

*IDA KAIRIS*

*F. ŽVIRBLIS*

*MARY PESKER*

*M. MITCHEL*

*RUTA KARTANAS*

*E. RENTAUSKAS*

# NAUJIENŲ DIDYSIS PIKNIKAS

## IR GRAŽUOLIŲ KONTESTAS

## BIRUTĖS DARŽE

NEDĖLIOJ,

## Rugpiučio-August 4, 1935

GRAŽUOLĖMS BUS DUOTOS TRYS DOVANOS:

PIRMA DOVANA — $50.00. ANTRA DOVANA — $25.00.
TREČIA DOVANA — $10.00.

Visos gražuolės-kandidatės bus iškilmingai ir maloniai priimtos. Tukstančiai susirinkusių žmonių turės progą pasigerėti Lietuvaitėmis-Gražuolėmis. Ir dalyvauti išrinkime "MISS NAUJIENOS 1935."

**KUPONAS**

Gerbiamieji: — Aš noru buti kandidatė į "Miss Naujienos 1935" ČIA PRISIUNČIU SAVO FOTOGRAFIJĄ.

Vardas ir pavardė .....

Adresas .....

Miestas .....

Mano amžius .....

**NAUJIENOS**

The Lithuanian Daily News
Published Daily Except Sunday by
The Lithuanian News Pub., Co., Inc.
1739 South Halsted Street
Telephone CANal 8500

Subscription Rates:
$8.00 per year in Canada
$7.00 per year outside of Chicago
$8.00 per year in Chicago
3c per copy.

Entered as Second Class Matter March 7th 1914 at the Post Office of Chicago, Ill. under the act of March 3rd 1879.

Naujienos eina kasdien, išskiriant sekmadienius. Leidžia Naujienų Bendrovė, 1739 S. Halsted St., Chicago, Ill. Telefonas Canal 8500.

Užsakymo kaina:

| | |
|---|---|
| Chicagoje — paštu: | |
| Metams | $8.00 |
| Pusei metų | 4.00 |
| Trims mėnesiams | 2.00 |
| Dviem mėnesiams | 1.50 |
| Vienam mėnesiui | .75 |
| Chicagoj per išnešiotojus: | |
| Viena kopija | 3c |
| Savaitei | 18c |
| Mėnesiui | 75c |
| Suvienytose Valstijose, ne Chicagoj, paštu: | |
| Metams | $7.00 |
| Pusei metų | 3.50 |
| Trims mėnesiams | 1.75 |
| Dviem mėnesiams | 1.25 |
| Vienam mėnesiui | 75c |
| Lietuvon ir kitur užsieniuose (Atpiginta) | |
| Metams | $8.00 |
| Pusei metų | 4.00 |
| Trims mėnesiams | 2.50 |

Pinigus reikia siųsti pašto Money Orderiu kartu su užsakymu.


## DARIAUS IR GIRĖNO ŽYGIS.

Lygiai prieš dvejus metus, kaip šiandie, telegrafas išnešiojo po visą pasaulį žinią apie mirtį dviejų lietuvių narsuolių, bandžiusių nuskristi be sustojimo iš New Yorko į Kauną.

Darius ir Girėnas pakilę New Yorko airporte, Floyd Bennett Field, su savo Bellanca — "Lituanica" ryte liepos 15 dieną 1933 metais, perskrido per Atlantiko okeaną ir, pasiekę miestelį Soldiną Prusuose, netoli lenkų Pamario ("lenkų koridoriaus"), nukrito miške. Buvo antra ar trečia valanda ryto; buvo tamsu ir lijo. Liepos mėnesio 17 dieną.

Niekas tikrai nežino, kaip ta nelaimė atsitiko. Buvo spėjimų, kad lakunus pašovę vokiečių sargybiniai; bet buvo ir tokių aiškinimų, kad lėktuvo bakuose baigė išsisemti gasolinas ir lakunai, ieškodami vietos nusileisti, tamsoje atsimušė į medžių viršunes ir užsimušė.

Ar ta katastrofa įvyko vienokiu ar kitokiu budu, vistiek abejonės beveik nėra, kad pirmoji "Lituanica" neturėjo pakankamai kuro nulėkti be sustojimo iki Kauno. Ji buvo lėtas lėktuvas, darąs, tur but, ne daugiau kaip 100 mylių per valandą vidutiniškai. O iš New Yorko į Kauną trumpiausiu oro keliu yra beveik 4,500. Turint galvoje, kad joks lėktuvas negali nuo tokios trumpiausios linijos nenukrypti tai į vieną, tai į kitą pusę ir kad jisai vietomis lekia aukščiau, vietomis žemiau, lengvai prisidės per visą kelią dar du, trys šimtai mylių. Tokį tolį nuskristi su Bellanca, net lekiant visą laiką pavėjui, imtų su viršum 40 valandų. Jų dviejų lėktuvas taip ilgai išsilaikyti ore negalėjo.

Bet lėktuvo trukumus nustelbė lakunų drąsa. Juodu lėkė beveik į tikrą mirtį, bet lėkė — kadangi juodu buvo pasižadėję tą žygį atlikti ir nebeturėjo vilties, kad bus galima jam geriau pasiruošti. Publika, kuri buvo aukojusi, reikalavo, kad skridimas įvyktų be atidėliojimo; o ta publika, kuri nebuvo nė skatiko davusi, jau keikė juodu ir pravardžiavo.

Reikėjo parodyti abejojantiems ir netikintiems, kad viešai duotas prižadas yra šventas, nors už tai reikėtų ir savo gyvastim užmokėti. Ir juodu parodė — ir užmokėjo!

Todėl lietuviai šiandie turi du didvyriu.

Nesvarbu, kad nevisiems mums rupi aviacija. Nesvarbu taip pat, kokios buvo jų dviejų visuomeninės ir politinės pažvalgos. Juodu norėjo patarnauti savo viengenčiams tokiu budu, kokiu juodu jautėsi geriausiai galį.

Svarbu ir neužmirština yra tai, kad tą savo noru užsidėtą sau pareigą juodu laikė didesniu dalyku, negu savo gyvastis.

Šitas tragiškas jų dviejų pasiaukojimas įkvėpė lietuviams šiapus ir anapus Atlantiko daugiau drąsos ir pasitikėjimo savim. O to lietuviams kaip tik labiausia truksta. Jie buvo per ilgus laikus pavergti ir išnaudojami. Jie yra linkę kitus laikyti geresniais ir "aukštesniais" už save.

Dariaus ir Girėno pramintu taku dabar rengiasi žengti kitas drąsuolis: Feliksas Vaitkus. Visuomenė tikisi, kad tai bus jau ne auka, bet — žuvusiųjų drąsuolių svajonės įvykinimas.

## Dviejų metų jų žuvimo sukaktuvės

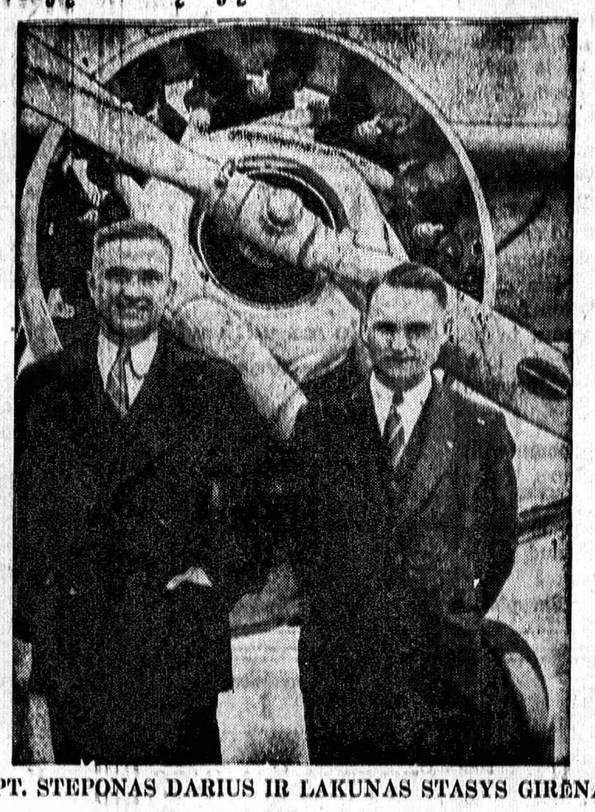

KAPT. STEPONAS DARIUS IR LAKUNAS STASYS GIRĖNAS

Šiandie sukanka lygiai du metai, kaip liepos 17 d., 1933 m., nugalėję Atlantiką ir jau budami netoli Lietuvos sienos, Vokietijos Pomeranijos (Pamario) miškuose žuvo šie drąsieji transatlantiniai lakunai.

## Apžvalga

### V. LIAUDININKŲ VADOVYBĖ TA PATI.

Lietuvos val. liaudininkų sąjungos suvažiavimas, įvykęs Kaune, patvirtino jos demokratinį nusistatymą ir išrinko naują centro komitetą su Dr. K. Grinium ir p. M. Sleževičium priešakyje.

Keli liaudininkų atskaluna: bandė suvažiavimui įpiršti kitokius vadus, bet neturėjo jokio pasisekimo.

### NEPALANKUS INFORMAVIMAS APIE F. VAITKŲ.

"Tėvynės" vietinėse žiniose vienas reporteris (matyti, iš tos "tautininkų traicės"), pakartojęs įvairius spaudoje jau tilpusius pranešimus apie leit. F. Vaitkaus pasiruošimus transatlantiniam žygiui, pereitą savaitę parašė taip:

"Kiek dar sutrukdys lakuno Vaitkaus išskridimui (išskridimą? — "N." Red.) šių ženklų išleidimas, tuo tarpu negalima pasakyti. Vis tik linkėtina, kad lakunas Vaitkus kuogreičiausiai planuojamam skridimui galutinai prisirengtų, nes visuomenėje kila nepalankus gandai tam žygiui ir vis taip žadamas ir atidėliojamas išskridimas baigia naikinti (? — "N." Red.) visuomenės pasitikėjimą ir paties žygio reikšmę mažina."

Visuomenės pasitikėjimą kuo — ar tuo, kad leit. Vaitkus skris? Ir kodėl skridimo reikšmė gali buti mažesnė, jeigu jisai įvyks kiek vėliau?

Tas "Tėvynės" reporteris mini gandus ir kartu pats juos fabrikuoja, sakydamas, kad "ženklų" (specialių krasos ženklelių) išleidimas sutrukdysiąs išskridimą. Nieko panašaus dėl tų ženklelių pasidaryti negalėjo.

Visai naturalu, kad publika nekantrauja. Taip buvo dveji metai atgal, kada rengėsi skristi Darius ir Girėnas; taip yra ir dabar. Kai žmonių nervai įtempti, tai visokiems gandams ir įsivaizdavimams susidaro patogi dirva. Bet argi laikraštis turi dar tyčia tą publikos nervingumą didinti, skelbdamas savo reporterių sugalvotas istorijas?

### LENKŲ OPOZICIJA BOIKOTUOS SEIMO RINKIMUS.

Elta praneša iš Varšuvos, kad Lenkijos socialistai nutarė boikotuoti busimuosius seimo rinkimus, kurie bus atlikti šį rudenį pagal "naują" konstituciją. Boikotu socialistai nori pareikšti protestą prieš netikusią rinkimų sistemą, kurią įvedė valdžios blokas.

Tokį pat nutarimą priėmė ir Lenkijos tautinių demokratų ("en-dekų") partija.

### A. D. F. NORI "LAISNIŲ" BIZNIAMS.

Amerikos Darbo Federacijos valdyba patiekė įstatymo sumanymą, kuriuo einant visi tarpvalstijinio pobudžio bizniai turėtų gauti "laisnius" iš federalinės valdžios. Šituo sumanymu norima priversti darbdavius, kad jie suteiktų žmoniškas sąlygas darbininkams.

Tarpvalstijine prekyba užsiimąs biznis yra tas, kurio produktai yra gabenami iš vieno šteito į kitą arba į užsienius. Federalinė valdžia turi teisę reguliuoti tiktai prekybą tarpe šteitų ir prekybą su užsieniu.

Biznis, kuris laptarnauja tik vietinius reikalus — sakysime, duonos kepykla, restoranas, grosernė — nepriklauso federalinės valdžios kompetencijai.

A. D. F. mintim, didieji bizniai, kurie permažai moka darbininkams, samdo vaikus, draudžia darbininkams organizuotis arba kitokiais budais paneigia darbo žmonių teises, negautų "laisnio" (leidimo) iš valdžios gabenti savo produktus iš valstijos į valstiją.

Mums atrodo, kad šis Federacijos viršininkų sumanymas yra abejotinos vertės. Jeigu valdžia galėtų duoti arba neduoti bizniui "laisnį", tai ji turėtų perdaug didelę galią, kuri neretai butų panaudojama kyšių ėmimui ir politiškiems tikslams.

Daug geresnis ir jau kitose šalyse jau išbandytas budas apsaugoti darbininkų teises tai — dirbtuvių inspektorių įvedimas. Inspektoriai turėtų buti apginti civilės tarnybos įstatymu, taip kad jų negalėtų persekioti ir atstatinėti įvairųs politiški "bosai".

### "BURŽUAZIŠKAS PRIETARAS".

Oficialis sovietų valdžios organas "Izvestija" išbarė vieną anglių kasyklos manadžerį Donbase, kuris liepė nuversti sieną viešoje maudynėje, skiriančią vyrus nuo moterų. Rusijoje žmonės maudosi viešose maudynėse nuogi.

Rusijos proletarijatas, anot to manadžeriaus, neprivaląs paisyti "buržuaziško prietaro", sulig kuriuo nuogiems vyrams ir moterims maudytis drauge yra nepadoru.

Tam "revoliucionieriui" sovietų valdžios laikraštis davė vėjo ir išrėžė pamokslą apie sovietų piliečio "gerbtinumą" (dostoinstvo).

Bolševikai, susiartinę su Vakarų Europos šalimis, pradedą "buržuazėti", t.y. duoti daugiau vertės asmeniui. Pirmiaus jie laikėsi fanatiško nusistatymo, kad partija, klesa ir valstybė tai viskas, o asmuo — niekas. Net švaresnio rubo devėjimas buvo laikomas "buržuaziškumo" žyme.

Tai buvo panašus protavimas, kaip pirmųjų krikščionių, kurie laikė aukščiausia dorybe "svieto marnasčių" atsižadėjimą (asketizmą). Bet kai krikščionys priėmė į savo tarpą vis daugiau ir daugiau atstovų iš turtingųjų klesų ir, laikui bėgant, paėmė valdžią į savo rankas, tai neturtas pasidarė tik "dievobaiminga" idėja, kurios gyvenime niekas nepraktikuoja; o krikščionybės vadai pradėjo ieškoti pasaulio gėrybių ir dėl jų kovoti.

Viešpataujančioji Rusijos sovietų klesa, komisarai, jau seniai neatsilieka nuo "buržujų" savo palinkime smagiai gyventi. Jie važinėja automobiliais, gyvena buvusios aristokratijos palociuose, maukia šampaną ir dėvi gražius rubus. Paprastiems žmonėms, "sovietų piliečiams", tų "raškažių" netenka nė paostyti. Bet komisarai dabar jau yra tiek "suburžuazėję, kad jie pradeda pripažinti, jogei "sovietų pilietis" turi teisę viešoje vietoje bent pridengti savo nuogybę.

Kas sako, kad Stalino karalystėje nėra progreso?


*Šiais laikais jokio biznio įmonė be reklamos negali gyvuoti. Konkurentų yra tiek daug, kad tik nuolatinis, kasdieninis skelbimas gali patraukti didesnį klijentų skaičių.*

*Amerikos įmonės gerai supranta, kad be geros reklamos neapseisi. Kuo daugiau reklamuojiesi, tuo geriau sekasi.*

*Reklama, kuri atliekama duodant skelbimus į laikraščius, visuomet apsimoka.*

*Kas garsinasi "Naujienose", tas visuomet turi naudos.*


## Škarletina

Rašo Dr. T. Dundulis

Škarletina yra bendras išbėrimas odos, su karščiu ir skaudančia gerkle. Škarletina gali buti ir kai kada yra pavojinga liga. Karštis kai kuriuose sirgimuose gali buti žemas arba visai nepatėmijamas. Taipgi gerklės skaudėjimas ir paraudonavimas gali buti lengvas ir mažai patėmijamas. Lengvuose susirgimuose išbėrimas neretai visai nepatėmijama, ir dėlai to tokiuose lengvuose sirgimuose apsaugos priemonės nepanaudijama, kas dažnai sudaro rimtą priežastį paplitimui ligos net tarp visos apielinkės gyventojų.

Tegul škarletina butų ir gan lengvo pobudžio, jos komplikacijos, kaipo pasėka, gali buti labai žalingos ypatingai inkstų įdegimas. Tegul sirgimas butų ir lengviausio pobudžio, apsauga yra butinai reikalinga, kad neunžkrėsti kitų. Vienas ligonis gali persirgti labai lengvai, o kitas, užsikrėtęs nuo pirmojo, gali sutikti mirtį arba išvystyti nuolatinai žalingą kopmlikaciją—apkurtimą.

Susirgimas pasina nuo užsikrėtimo tam tikrais parazitais. Jie dasigauna į žmogaus systemą per kvėpavimo takus—nosies kanalus ir burną. Škarletina yra limpanti nuo pradžios apsirgimo ir dar labiau limpanti, kada ligonis pradeda sveikti. Taigi aišku, kad sveikstantais ligonis neprivalo eiti prie kitų iki pasibaigia gydytojo nustatytas laikas.

Ligonio priežiura turi buti labai atsargi. Ligonio kambarys reikia atskirti nuo kitų. Juo didesnis kambarys, tuo geriau. Nereikalingi rakandai geriau pašalinti iš ligonio kambario. Ligonio prižiurėtojas neprivalo vaikščioti po visus kitus kambarius tame pačiame name. Atsargumas ypač reikalingas su valgiais, indais ir drabužiais. Indai ir drabužiai pavartoti prie ligonio, reikia disinfektuoti karboliavos rykšties (dviejų ir pusės procentų stiprumo) skiediniu. Mažos vertės daiktus pavartotus prie ligonio, kaip tai laikraščius, valgių likučius ir prastas drapanas, geriausia sudeginti. Naminiai gyvunai — katė ir šuva,—nereikia įleisti į ligonio kambarį.

Valgis turi buti lengvas; tinkamiausias yra pienas. Galima ligoniui duoti ir krakmolinių valgių. Malted pienas, lemonadai ir apiesinai pavelijama. Vėliau džiovinta balta duona, košelė, keptos bulvės, ryžiai, kornų krakmolas ir vaisiai galima duoti.

Įvairių nežinomos vertės arbatėlių geriau vengti; jos kartais gali iššaukti negeistinų komplikacijų. Geriausia kreiptis prie šeimos gydytojo pradžioj ligos.


**Skelbimai Naujienose duoda naudą dėlto, kad pačios Naujienos yra naudingos.**


## KULTURA No. 5,—45c

**Gaunama Naujienose**

Ką tik gautas No. 5 Kulturos numeris. Tai yra geriausis žurnalas iš Lietuvos. Kas mėgsta gerus ir pamokinančius straipsnius, tas turėtų skaityti Kultura.

Turinys:


Europos iškilimas ir sunykimo simptomai—P. Kopustinskas.
Kur pažanga, o kur progresas—Dr. J. Šliupas.
Iš australiečių gyvenimo—Prof. P. Leonas.
Smukimo ideologija—Edg. Šillers.
Į akademiją ar į liaudį?—J. Radžvilas.
Lyriška širdis—A. Biliunas.
Antras pono Chanzike užgimimas—Lion Feuchtvanger.
Senai motinai—A. Biliunas.
Dabartinė chirurgija—Prof. A. Zabludovskis.
Apžvalga: Knygos, Literatura, Politika, Skaitytojų tribuna ir Įvairenybės.



VASARINĖ

NAUJIENŲ

EKSKURSIJA

LIETUVON

Rugpiučio 3 d., 1935

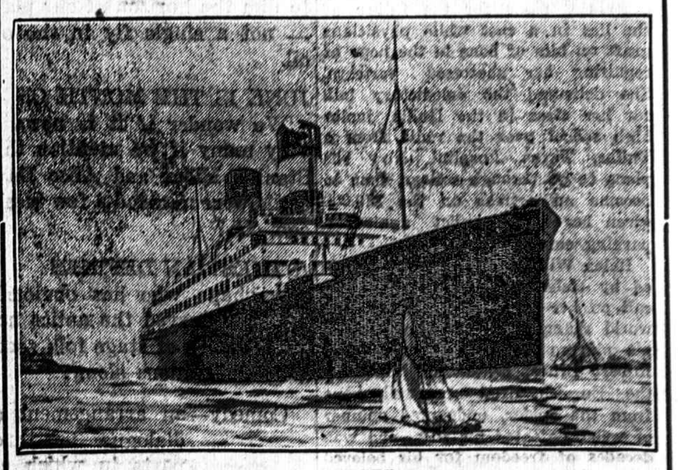

LAIVU

FREDERIK VIII

Ši ekskursija pasieks Lietuvą laike Lietuvių Pasaulinio Kongreso.

Laivakortės ant šios ekskursijos:

Trečia klesa į vieną pusę kainuos $97.50

Į abi puses $167.00

Laiko liko nedaug, todel be jokio atidėliojimo kreipkitės į Naujienų Laivakorčių Skyrių pasitarti apie dokumentus.

NAUJIENOS

1739 So. Halsted St. Tel. Canal 8500

# CHICAGOS ŽINIOS

## Mėnulio užtemimas buvo galima matyti gerai

Pirmadienio vakare Amerikoj milionai žmonių dabojo mėnulio užtemimą, kuris tęsėsi 100 minučių. Chicagoj ypatingai gerai buvo galima užtemimas daboti, ba naktis pasitaikė be debesų ir neukanota.

Užtemimas prasidėjo 10:12 valandą. Užtemimo pilnuma atėjo 11:09 valandą. Po dvyliktos valandos mėnulis išlindo iš tamsos.

Kai kurie astronomai darė savo tyrinėjimus mėnulio užtemimo laiku. Ką jų apskaičiavimai pasakys, sužinosime vėliau. Bet nužiurima, kad mėnulio paviršy temperatura per tą laiką, kai jis pateko į žemės šešelį, nupuolė nuo 250 laipsnių aukščiau zero iki 132 laipsnių žemiau zero.

## Ekskursijos po Chicagą vaikams

Trys milionai su viršum gyventojų Chicagoj. Daugybė viešųjų įstaigų, bizniavičių, parkų, fabrikų. Yra ką pažiurėti, yra ko studijuoti. Taigi Chicagos parkų distriktas ruošia eilę ekskursijų su palydovais vaikams. Tarp kitko šiose ekskursijose planuojama atlankyti Akvariumą, Armoura Company, meno institutą, biznio tarybą, istorinę draugiją, Fieldo muzejų, Maxwell gatvės rinką, Tribune bokštą, Lincoln parką, Chicagos tunelį, municipalį aerodromą, Rosenwaldo muzejų ir eilę kitų žymesnių vietų.

Berniukai ir mergaitės gali užsiregistruoti bet kuriai iš šių ekskursijų pas artimiausio jiems parko direktorių arba patelefonavę parkų distrikto pramogų štabo sekretorei Dorothea Nelson, Harrison 5252.

## Nuostoliai del gaisrų Chicagoje sumažėjo

Ugnėgesių departamento viršininkas Michael J. Corrigan išdavė mėrui E. J. Kelly raportą apie nuostolius turtui del gaisrų Chicagoj 1935 m., pirmoj pusėj. Tarp kitko Corrigan pažymi, kad 1934 m. per pirmuosius šešius mėnesius buvo apmokėta nuostolių del gaisrų suma $9,291,583, o per tą patį laikotarpį 1935 metais tik $1,500,000.

1934 metais pasitaikė stokjardų gaisras, kuris padarė apie puspenkto miliono dolerių žalos turtui. Tačiau atėmus ir tą puspenktą milioną pasirodys, kad šiemet nuostolių del gaisrų buvo kur kas mažiau, negu pernai.

1934 m. nuo sausio 1 d. iki birželio 30 d. gaisro alarmų buvo 14,587; 1935 m. per tą patį laikotarpį alarmų buvo tik 9,867.

## Suėmė keletą nužiurimų jaunų banditų

Vakar buvo pranešta, kad banditai nušovė italą Anthony Banettą krautuvė adresu 2229 Taylor st., kai jis nepaklausė jų paliepimo iškelti rankas aukštyn. Ryšy su ta galvažudyste areštuoti yra keletas jaunų vyrų ir keletas merginų. Policija mano, kad areštuotųjų tarpe yra tikrieji galvažudystės kaltininkai.

## Užpuolė dvi pienines

Du vyrai, važiavę automobiliu, išmušė langą pieno krautuvėj adresu 8452 Escanaba ave, ir įmetė į krautuvą bonką su dvokiančiu skystimu. Vėliau, kaip manoma, tie patys vyrai panašiu jau budu užatakavo pieno krautuvę 3651 East 106 st.

## Atėmė $300

Trys banditai atėmė iš George Berry, 7257 Vinsennes ave., $300, kai jis išlipo iš automobilio ties Goes Litografijos kompanija, 42 West 61 st. Berry tarnauja tai kompanijai kaip knygvedis.

## Užpuolė merginą

P-lė Helen Mayo, 27 m., 1215 North Dearborn st., pranešė policijai, kad du vyrai vakar anksti rytą, įsitraukė ją į savo automobilį. Jie mėgino pulti ją, po to atėmė iš jos $35.00 ir pavežę iki Elm ir Crosby gatvių išmetė ją iš automobilio. Mergina randasi ligoninėj.

## Kapitonas Prendergast — naujas viršininkas

Policijos kapitonui Gilbertui užėmus vietą valstybės gynėjo Courtney ofise, uniformuotos Chicagos policijos viršininku tapo paskirtas kap. Prendergast.

## WEST PULLMAN

Pereitą sekmadienį įvyko SLA. 55 kuopos pusmetinis susirinkimas. Narių atsilankė vidutiniškai.

Vasylienė pasveiko; sirgo penkias savaites. Serga Stalnionis. Jis susižeidė automobiliu, dvi savaiti buvo ligoninėje, dabar serga namie. Manoma, kad ligonis netrukus pasveiks.

Kitose kuopose pasakojama, kad kuopos mažiau sumoka į centrą, negu išmoka sergantiems ligoniams, bet musų kuopoje taip nėra. Mes daug daugiau sumokame centrui, negu išmokame pašalpos sergantiems nariams. Reiškia, mes neprasižengiame Susivienijimo įstatams. Jeigu kitos kuopos taip darytų, tai nebutų deficito.

Organo redaktorius laišku paaiškino, kad kuopa padarė klaidą išnešdama protestą prieš P. T. Well, tegul buna viena klaida ir kuopos, bet gal kada nors mes juos pasigausime kitą kartą—pareiškė musų kuopa. Kur čia nariai gali pastebėti, kas ten toli dedasi, jei centras negali žinoti, kas dedasi nekuriose kuopose.

Nariai iki šiol dejuodavo, kad nebuvo kur parengimų surengti žiemos laiku. Sakė, nėra svetainės. Bet dabar, kuomet svetainė yra mažiems parengimams rengti, tai nariai tyli. Reikėtų neleisti dalyko pro pirštus. Reikėtų surengti šiokį tokį parengimėlį. Iš to vis nauda butų kuopai.

—Korespondentas.

## Žagariečių Klubo piknikas

Žagariečių klubas turėjo draugišką pikniką liepos 7 d., Big Tree Grove. Nors diena buvo apsiniaukus, bet tas neišgąsdino žagariečius, ir gan gražios publikos susirinko. Visi linksmai laiką praleido prie žagariečių muzikos ir gardaus alaus. Numatoma, kad klubas padarė pelno. Matydami, kad klubas, nors ir jaunas, bet yra veiklus ir gerai gyvuoja, dar 12 narių, gerai pasiturinčių biznierių, prisirašė. Ir aš nuo savęs veliju klubui kuo geriausio pasisekimo.

J. P.

## Atidarymas naujos tavernos pavyko

ROSELAND.— Liepos 13 d. įvyko atidarymas tavernos, kurios savininkės yra Martha Zalelis ir Petronėlė Bauzis, 135 East 107 st. Abi ponios yra rožių žemės gyventojos. Jos turi plačią pažintį Chicagos visuomenėj. Tad ir į naujos alinės puotą suvažiavo daug svečių, kurie linksmai praleido laiką.

P-nia Martha Zalelis įsirašė į Chicagos Lietuvių Draugiją ir abi tavernos savininkės užsirašė Naujienas į bizniavietę.

—Senas Petras.

# Zukas Wins Trip to Lithuania Cops Tennis Crown

### INTRODUCING GIRL'S NET CHAMP

Evidently you can't beat skill and drive. It was proven last week by two stalwart exhibitions. Joe Zukas and Ann Gregarow swept down all opposition with the fierceness of an hurricane.

DESERVED CROWN

On Saturday afternoon, in the semi-finals bracket, while Zukas was taking the measure of John O'Shell to the tune of 6-3, 6-0, on the opposite court Tony Yankers and Al Rulis fought bitterly for two and a half hours. Tony Yankers finally emerged the victor 17-15 4-6, 7-5. After a 20 minute rest Zukas and Yankers engaged in the finals struggle. Under the boiling sun they battled. The score is not indicative of the fight, for both boys rushed the net, dove after impossible shots to return them. However, Zukas's mastery and precision wore down Yankers. Zukas triumphing 6-3, 7-5.

GIRLS IN HOT SCRAMBLE

On Sunday afternoon Miss Anne Gregorow proved herself superior to any of the opposition. Bee Survillo, in the semi finals, disposed of Anne's sister, short and sweet, in order to meet Anne who had a short while ago blasted her opponent off the court. Anne just had to keep the family in the swim, for, during the final match she wrested a victory from Miss Survillo. Anne played hard all the time meeting anything Bee had to offer. Bee tried rushing the net many times, such tactics proving unavailing, for Anne passed her and lobbed points over her head. Score 6-1, 6-3.

APPRECIATION

Naujienos thanks all the boys and girls for their cooperation in making the tournament a success. Their sportsmanship was a feature of the meet. The victors will receive their trophies and acclaim on the excursion Saturday.

## Chicagos Draugijų, Kliubų Valdybos 1935 metams

ILLINOIS LIETUVIŲ PASELPOS KLIUBO valdyba del 1935 metų. Jonas Bijankas, pirm., 934 W. Marquette Road, Walter Lekis, pirm. pagelb., Adolph Kaulakis, nut. rašt. 3842 S. Union Ave., Frank Norkus, fin. rašt., 4067 So. Richmond St., Frank Bakutis, iždo globėjai, 2603 W. 69th St., J. Adomaitis ir J. Janušauskčas, iždo globėjai, D. Antanaitis, maršalka.

Susirinkimai atsibuna kožną mėnesi pirmą penktadieny, Chicagos Lietuvių Auditorijoj, 3133 S. Halsted St., 7:30 val. vakare.

LIETUVIŠKA TEATRALIŠKA DRAUGIJA RUTOS NO. 1 Valdyba 1935 m.: Pirm. C. Stencel, 2539 West 43rd St., Chicago, Ill.; Pirm. pagelb. C. Chaplinskas, 3627 South Halsted St., Chicago, Ill.; Nut. rašt. F. Opulskas, 3218 So. Lime St., Chicago, Ill.; Fin. rašt. W. Zlabes, 740 E. 90th Pl., Chicago, Ill.; Kont. rašt. J. Razminas, 6101 So. Racine Ave., Chicago, Ill.; Kasier. glob. P. Martinkienė, 3441 So. Morgan St., Chicago, Ill.; Kas. pagelb. J. Yuškienienė, 2547 W. 45th St., Chicago, Ill.; Durų maršalka S. Žukauskas, 2515 W. 43rd St., Chicago, Ill.; Ligonių apek. K. Keturakienė, 525 E. Oakwood Blvd.; Kasierius J. Yuškienas, 2547 W. 45th St., Chicago, Ill.; Sudžia F. Ausra, 3439 So. Artesian Ave. Chicago, Ill.; Sudžios rašt. F. Žukauskas, 3314 So. Morgan Street, Chicago, Ill.; Korespondentas S. Wernis, 6804 So. Perry Avenue, Chicago, Ill.

HUMBOLDT PARK LIETUVIŲ POLITIKOS KLIUBO valdyba 1935 m., Anton Valskis pirm., 3341 Evergreen Ave., tel. Belmont 1448, John Kuprevičius, vice-pirm., Anton Lungevicz, nut. rašt., 1814 Wabansia Ave., tel. Humboldt 3254, Stanley Buneckis, fin. rašt., A. Zillius, kasierius, Tam Kubilius, maršalka.

AMERICAN LITHUANIAN CITIZENS CLUB OF 12th WARD valdyba 1935 m.: J. Švitarius, pirm. 4819 S. Tripp Ave.; W. Turner, pirm.-pag., 3118 W. 44 St., tel. Virginia 1153; Paul J. Petraitis, nut rašt., 3131 S. Emerald Ave., tel.Columbus 10272; J.Naudžiunas, fin. rašt., 1500 S. 48th Court, Cicero, Ill.; J. Manikas, kontrolės rašt., 2519 W. 43 St.; J. Jesiunas, kasos globėjas, 2440 W. 39 St.; H. Gramontienė, kasierius, 4535 S. Rockwell St.; Dr. A. J. Manikas, daktara skvotėjas ,2519 W. 43 St., tel. Lafayette 3051; A. Valavičia, Maršarka (Bondsmanai); K. Gramontas, 4535 S. Rockwell St., tel. Lafayette 2418; J. Baršauskas, 4156 Archer Ave.; A. Sadlukas, 4038 Archer Ave., tel. Lafayette 6719; Politiško Skyriau Komisija: Paul J. Petraitis, 3131 S. Emerald Ave., A. Saldukas, 4038 Archer Ave., Dr. A. J. Manikas, 2519 W. 43 St; Pilietiškų Popierų Komisija: A. Saldukas, 4038 Archer Ave., tel. Lafayette 6719, B. Putrimas, 4536 Turner Ave.

Kliubo susirinkimai atsibuna kas trečias (3) sekmadienis kiekvieno mėnesio, 1-ma val. po pietų K. Gramonto svetainėj, 4535 South Rockwel lSt.


PATAISYK STOGA IR RYNAS DABAR

Pirm negu valysi namus! Pašauk mus del dykai apskaitliavimų. 25 metai patyrimo. — Blekorius ir Stogius.

LEONAS ROOFING CO.

3750 Wallace Street, Tel. Boulevard 0250

Duodam Paskolas Ant Morgičių

Mažais Mėnesiniais Išmokėjimais nuo 5 iki 20 Metų

Taupykit Pinigus Užtikrintoj Vietoj

U. S. Government Įstaigoj, F. S. and L. Ins. Corp., Washington, D. C. Apdraustas kiekvieno žmogaus investmentas iki $5,000.00.

Mes mokam už kiekvieną dolerį dividendus, pagal uždarbio. Praeityje išmokėjome 4 nuošimčius.

Reikalaudami visada galite gauti savo sutaupytus pinigus. Įstojimo mokėti nereikia.

FEDERAL SAVINGS AND LOAN ASSOCIATION OF CHICAGO

2324 So. Leavitt Street

Telefonas CANAL 1679

JUSTIN MACKIEWICH, Prezidentas.

HELEN KUCHINSKAS, Raštininkas

Gerkit ir Reikalaukit

Visose Alinėse Mutual Trijų Žvaigždžių Kentucky Bourbon ir Lietuviškos Degtinės

NATHAN KANTER

Mutual Liquor Co.

4707 So. Halsted St.

Tel. YARDS 0803

AKINIAI .. $4.75 už .....

Vėliausios mados, Prirenkami per patyrusį lietuvį Dr. Bruno Wainorį, Opt.

Tel. Boulevard 6630

Jos. F. Budrik, INC.

OPTICAL and JEWELRY CO.

3343 So. Halsted St.

CHICAGO, ILL.

GRAŽUOLIŲ KONTESTAS

ĮSIRINKIMAS GRAŽIAUSIOS LIETUVAITĖS "MISS NAUJIENOS 1935"

BIRUTĖS DARŽE

Rugpiučio-August 4, 1935 m.

Lietuvaitės norinčios įstoti į Gražuolių Kontestą, tuojau siųskite savo fotografijas į "Naujienas".

Gražuolėms bus duodamos trys dovanos:

PIRMA DOVANA — $50.00

ANTRA DOVANA — $25.00

TREČIA DOVANA — $10.00

P. CONRAD

STUDIO

420 W. 63rd St.

Englewood 5883-5840

Dar gražiau, moderniškiau įrengta.

THE DAILY BUSINESS DIRECTORY

KASDIENINIS BIZNIO SĄRAŠAS

ALFABETO TVARKOJE

Šis skyrius yra vedamas tikslu pagelbėti musų skaitytojams susirasti, kur galima nusipirkti įvairių paprastų ir nepaprastų daiktų, intaisų ir reikmenų. Jeigu iš telpančių čia skelbimų negalite susirasti ko jieškot, pašaukite Naujienas, Canal 8500, ir klausskite Biznio Patarėjo. Čia jūs gausite informaciją, jeigu tik jų bus galima gauti.

Čia susirasit ko tik jums reikia

FIKČERIAI
STORE FIXTURES

FIKČERIAI KRAUTUVĖMS. Rarai ir kiti krautuvėms fikčeriai; nauji arba vartoti. Cash arba lengvais išmokėjimais.
GARFIELD STORE FIXTURE EXCHANGE
5300—5314 So. Halsted St.

LIGONINĖS
HOSPITALS

SVEIKATOS KLINIKA

| | |
|---|---|
| Tonsilai išimami vaikams | $12.00 |
| Palagas ligoninėje | $45.00 |
| Akušerija namuose | $15.00 |
| Medikalė egzaminacija | $1.00 |

DOUGLAS PARK HOSPITAL
1900 S. Kedzie Ave.

STOGAI
ROOFING

THE BRIDGEPORT ROOFING CO.
Ar jusų stogas reikalauja pataisymo? Pašaukite mus ir mes pasakysime kiek kaštuos pataisyti. Mes taipgi daromę visokį blėkorystės darbą.
3216 So. Halsted Street.
Tel. VICtory 4965.

SIUSKIT PER NAUJIENAS PINIGUS LIETUVON

To prašo Lietuvos žmonės ir taip pataria Lietuvos bankai

SENOJI TĖVYNĖ JUS LAUKIA

Aplankykite Savo Gimtinį Kraštą

7 DIENOS I LIETUVĄ

BREMEN
EUROPA

Ekspresinis traukinys laukia prie laivo Bremerhavene ir užtikrina patogų nuvykimą į KLAIPĖDĄ

Arba keliaukite populiariais ekspresiniais laivais

DEUTSCHLAND
HAMBURG
NEW YORK
ALBERT BALLIN

Patogus susisiekimas geležinkeliais iš Hamburgo

Informacijų klauskite pas vietinį agentą arba

HAMBURG-AMERICAN LINE
NORTH GERMAN LLOYD

130 W. Randolph St., Chicago

STANISLOVAS BUITKUS

Persiskyrė su šiuo pasauliu liepos 12 dieną, 3:00 valandą po piet 1935 m., sulaukes 46 metų amžiaus, gimes Lietuvoj, Tauragės apskr., Eržvilko par., Ušišiunų kaime.

Amerikoj išgyveno apie 25 metus.

Paliko dideliame nuliudime du broliu Joną ir James Ziegler, Ill. ir brolį Antaną Scranton, Pa., giminės, draugus ir pažystamus.

Velionis gyveno 2318 South Leavitt St.

Kunas pašarvotas randasi Lachavičių koplyčioje, 2314 W. 23rd Place.

Laidotuvės įvyks ketverge liepos 18 dieną, 2:00 val. po piet iš koplyčios į Tautiškas kapines.

Visi a, a. Stanislovo Buitkus giminės, draugai ir pažystami esat nuoširdžiai kviečiami dalyvauti laidotuvėse ir suteikti jam paskutinį patarnavimą ir atsisveikinimą.

Nuliude liekame,

Broliai, Giminės ir Draugai.

Patarnauja laidotuvių direktoriai Lachawicz ir Sunus, Tel. Canal 2515.

DOMICELĖ JANULEVIČIUS
po tėvais Zaveckiutė

Persiskyrė su šiuo pasauliu liepos 14 dieną, 9:00 valandą ryto 1935 m., sulaukus 40 metų amžiaus, gimus Ašpelių kaime, Kuntaučių parap., Telšių apskr.

Amerikoj išgyveno 23 metus.

Paliko dideliame nuliudime vyra Antaną, Sunų Edvard ir daug pažystamų ir draugų, o Lietuvoje seserį.

Kunas pašarvots randasi 4036 Brighton Place.

Laidotuvės įvyks ketverge, liepos 18 dieną, 10:00 val. ryte iš namų į Tautiškas kapines.

Visi a, a. Domicelės Janulevičienės giminės, draugai ir pažystami esat nuoširdžiai kviečiami dalyvauti laidotuvėse ir suteikti jai paskutinį patarnavimą ir atsisveikinimą.

Nuliude liekame,

Vyras, Sunus, Draugai ir Pažystami.

Patarnauja laidotovių direktorius S. P. Mažeika, Telefonas Yards 1138.

# Laivinė ekskursija bus linksma, smagi ir vėsi

Vis daugiau jaunimo ir senimo perkasi tiketus pasivažinėjimui dideliu laivu po Michigano ažerą subatos naktį, liepos 20 d.

Kiekvienam bus smagu ir vėsu išvažiavus dviem valandom į Michigano ežerą. Ant didelio laivo yra daug vietos, yra kur pasėdėti ir atsilsėti. Gros puiki orkestra ir mėgiantiems šokti bus smagu pasišokti.

Tenniso čampionai panelė Ona Gregarauskiutė ir J. J. Žukas aplaikys čia savo dovanas, kaipo laimėtojai Naujienų tennis turnamento.

Tiketai šiai ekskursijai parsiduoda išanksto po 50 centų, o vaikams po 25c. Butinai pirkitės tiketus išanksto Naujienų ofise arba savo apielinkėje.

# Ona Gregarauskiutė laimėjo mergaičių tennis čampionatą

Naujienų mergaičių tennis turnamento pabaigoje liko dvi panelės, kurios turėjo persiimti del čampionato: tai panelės Ona Gregarauskiutė (Gregorow) ir Beatrice Surviliutė.

Susirėmimas tarp šių dviejų puikių tennis lošėjų įvyko sekmadienį, liepos 14 d. Ogden parke.

Abidvi lošė kaip tikros čampionės. Tai buvo tikrai puikus tennis, ir mušis tarp jųdviejų tęsėsi kone dvi valandas. Panelė Gregarauskiutė laimėjo punktus nuo panelės Surviliutės, kada ta perdaug arti laikėsi prie tinklo. Panelės Gregarauskiutės pergalės skaitlinės buvo 6-1, 6-3.

Musų čampionė Onytė Gregarauskiutė yra žinoma Chicagoje kaipo viena iš geriausių lošėjų ir yra dalyvavusi daugely Chicagos miesto tennis turnamentų. Ji dirba Wells Gardner radio aparatų kompanijoj.

Jos užpelnytas medalis ir dovana bus inteikta jai, kaipo moterų tennis čampionei ant laivo S. S. City of Grand Radips, kad išvažiuosime su tuo laivu subatos naktį pasivažinėti po Michigano ežerą.

Visi kviečiami yra pirktis tiketus šion ekskursijon musų tennis čampionams pagerbti, o vieną jų J. J. Žuką išlydėti į Lietuvą, kur jis dalyvaus viso pasaulio lietuvių olimpijadoj, kaipo Naujienų tennis turnamento laimėtojas.

# Ką veikia Zarasiškių Kliubas

*Kliubo susirinkime buvo išduotas pikniko komisijos raportas, kuris rodo, kad liko gražaus pelno.*

Liepos 12 d. Zarasiškių Kliubas laikė pusmetinį susirinkimą p. Žukausko svetainėje. Narių, kaip vasaros metu, atsilankė visgi nemažai.

Apsvarsčius visus bėgančius kliubo reikalus, prieita prie pikniko rengimo komisijos raporto. Kadangi kiti trys komisijos nariai neatsilankė susirinkiman, tai raportą išdavė ponios Smalalienė ir Žukauskienė. Iš raporto pasirodė, kad piknikas pavyko visais atžvilgiais—buvo daug žmonių atsilankę, kad buvo gera tvarka ir tt. Pelno nuo šio, pirmo Zarasiškių Kliubo naktinio pikniko, kuris įvyko birž. 29 d. Big Tree Grove, liko $11.80.

Raportas buvo vienbalsiai priimtas.

Prie šio pikniko pasisekimo daug prisidėjo darbšti kliubo komisija, kuri susidėjo iš sekamų narių: drg. Walter Sharkos, kuris susirgo ir negalėjo piknike dalyvauti, p. Puslio, p. J. Rukštelės ir p-nių Smalaliėnės ir Žukauskienės.

Prie naujų sumanymų buvo nutarta sergantiems kliubo nariams suteikti moralinę užuojautą ir pasiųsti gėlių.

Iš kliubo valdybos raportų paaiškėjo, kad kliubas gerai gyvuoja. Kliubas turi narių apie 30. Pinigų pas iždininkę yra apie $23 su centais.

Buvo iškeltas pageidavimas, kad kliubas apie rudenį surengtų dar kokį nors "šurumburum."

—*Narys.*

# Chicagos Kupiškėnai!

Laisv. Etinės-Kulturos Draugijos Kupiškio skyriui reikalinga butinai piniginė parama aptvėrimui tvora Laisvų Kapų. Skyriaus nariai šiek tiek tarpe savęs sudėjo, bet dar toli gražu nepakankamai. Skyrius pasitiki, kad Amerikoje gyveną kupiškėnai nepaskupės ir sumes trukstančią sumą pinigų.

Praeitą mėnesį Chicagos kupiškėnai turėjo susirinkimą, į kurį atsilankė suvirš dvidešimt kupiškėnų pasitarti, kaip čia uoliau pasidarbavus, kad paremti Kupiškio skyrių. Susirinkimas išrinko valdybą ir įgaliavo ją išdirbti planą, kuris turi but patiektas sekančiame kupiškėnų susirinkime.

D-ras A. L. Graičunas raportavo susirinkimui sekančiai: Viso sukolektuota ir pasiųsta Kupiškin Laisv. Etinės Kulturos Draugijos skyriui $231.15. Už tuos pinigus nupirkta žemė Laisviems kapams; uždėtas knygynėlis ir skaitykla, surengta keliatas paskaitų, kurioms prelegentai buvo pakviesti iš Kauno—Vytauto Didž. universiteto profesoriai. Į paskaitas publikos atsilankymas buvodavo tiek skaitlingas, kad svetainėj nesutilpdavo. Pagal gaunamas iš Kupiškio žinias, publika labai dėkinga už surengtas paskaitas, ir reikalaujama tankiau surengti paskaitas. Bet ir čia truksta litų padengimui išlaidų.

—*Buvęs kupiškėnų susirinkime.*

# Malonus 313 kuopos išvažiavimas

S. L. A. 313 kuopa, kuri neseniai surengė Congress viešbutyj milžinišką bankietą, liepos 14 d. turėjo pikniką Palos giriose. Piknikas buvo rengiamas tik kuopos nariams ir mažam buriui parinktų svečių, todėl jis nebuvo garsinamas.

Reikia pripažinti, kad jaunuolių kuopa pasižymi mokėjimu gražų darbą dirbti. Tokio malonaus, smagaus ir įdomaus pikniko niekas kitas nepajėgtų surengti: eibės visokių užkandžių, degtinės nėra, bet alaus kiek tik nori, lenktynės; kontestai dainavime, koziravime, žaidime; artina visų pažintis ir nepaprastas draugingumas, linksmumas. Nėra čia vietos nė vulgariškoms kalboms, nė peiktinam elgėsiui, nes visas jaunimas inteligentiškas, kupinas įdomių minčių, sumanus.

313 kuopa yra menka skaitliumi, bet stipri dirbti didelius ir gražius darbus.

— Daininkas.

## GARSINKITĖS NAUJIENOSE

# ROSELAND

Ateinantį penktadienį, liepos 19 d., darbininkų svetainėje, 10413 Michigan avenue, įvyks Klubų ir Draugijų Susivienijimo pusmetinis susirinkimas. Šiame susirinkime bus svarbių raportų ir pranešimų. Beto, man praneša iš Chicagos draugijos, kad žada atsilankyti jos atstovas Senas Petras; jis žada paaiškinit tos draugijos užduotis. Tad bus mums svarbu iš jo šį tą sužinoti. Visi nariai ir narės butinai atsilankykite.

—Korespondentas.

# PRANEŠIMAI

Ar jau esi nariu Chicagos Lietuvių Draugijos? Jeigu nesi, tai kodėl? Du tukstančiai lietuvių vyru ir moteru yra nariais šitos didelės pašalpos ir kulturos organizacijos — ateikit ir Tamsta į skaitlingos šeimynos narius.

Chicagos Lietuvių Draugijoje ligos pašalpa yra trijų skyriu: $6.00 savaityje, $10.00 savaityje ir $16.00 savaityje. Mokestis 50c., $75. ir $1.25 mėnesyje. Extra mokesčių nėra, pomirtinės reikalams išmokama $250.00 iš Draugijos iždo.

Chicagos Lietuvių Draugija yra legalė organizacija Illinois valstijoje. Nariais priimami vyrai ir moteris nuo 15 iki 48 metų amžiaus.

Isirašyt Draugijon galima per musų konkursantus arba malonėkite kreiptis tiesiai į Draugijos ofisą, panedėliais ir ketvergais ofisas atdaras visą dieną, o nedėldieniais tiktai nuo 9 ryto iki 1 po piet.

Chicagos Lietuvių Draugija,
1739 So. Halsted St.
("Naujienų" name — 2-ros lubos)


IŠKILMINGAS ATIDARYMAS

Chicagos didžiausia rakandų krautuvė. Visi rakandai nauji. Kiti gali nukopijoti musų skelbimą, bet ne musų kainas. Musų krautuvė randasi toliau nuo aukštų rendų distrikto, vienok lengva davažiuoti. Kam mokėti vidurmiesčio kainas? Mes parduodam lengvais išmokėjimais.

| | |
|---|---|
| Seklyčios setas | $19.75 |
| Miegruimio setas | 19.75 |
| Valgomo kambario setas | 24.50 |
| Kaurai 9x12 | 7.95 |
| 3 kambarių outfit | 69.00 |

vertes virš $100.00.

Niekas už mus pigiau negali parduoti. Nepirkit kol nesužinosit musų kainas.

Atdara vakarais iki 10, nedėliomis nuo 11 iki 7 val. vak.

RIGHTWAY FURNITURE CO.
225 S. Ashland Ave.
i šiaurę nuo Jackson Blvd.


Humbold Park Lietuvių Politikos Kliubo įvyks pusmetinis susirinkimas, liepos 18 d. 1935 m., Almiro Simons svet., 1640 N. Hancock St. 8 val. vak. Gerbiami kliubiečiai malonėkite buti šiame susirinkime ir atsivesti naujų narių. — Valdyba.


Didžiausis Išpardavimas

Gautų Atgal Automobilių Chicagoje
150 Automobilių Pasirinkimui

| | |
|---|---|
| Dodge, 1932, sedan, kaip naujas, tik | $295.00 |
| Buick late, 1930, sedan, tik | 110.00 |
| Fard, 1934, sedan, kaip naujas, tik | 365.00 |
| Hupmobile, 1932, sedan, garantuotas, tik | 285.00 |
| Studebaker, 1931, Deluxe, tik | 195.00 |
| Chrysler, 1932, Leluxe sedan, tik | 295.00 |
| Essex, 1930, sedan, tik | 45.00 |
| Chrysler Coupe, tik | 35.00 |

Ir daug kitų autmobilių nuo $25 ir brangesnių. Kiekvienas karas garantuotas 90 dienų ir galit pasivažinėti del bandymo 7 dienas. Jusų seną kara priimsim į mainus. Likusią sumą užmokėsit mažais mėnesiniais išmokėjimais. Atsiminkite, kad pas mus automobilių kainos yra pigiausios Chicagoje. Musų krautuvė yra atdara vakarais ir nedėliomis iki 9 val. vakaro.

G. M. Finance Corp.
2535 N. Crawford Ave.

Crane Coal Co.
5332 S. Long Ave.
Tel. Republic 8402

Pocahontas mine run tonas $7.00


## CLASSIFIED ADS

### Business Service
Biznio Patarnavimas


STOGAI

Pilnas patarnavimas stogų dengime ir taisyme — biznio namams ir rezidencijoms.

Asfaltiniai stogai
Asbesto šingeliai
Asfalto šingeliai
Muro šonai
Žvyro stogai
Perdengimas stogų
Pataisymas
Šonų sutvirtinimas
Metalinės jungės ir tt.

Tik ekspertai dirbs ant jusų stogo. Veltui apskaičiavimas ir patarimas. Darbas ant išmokesčio.

LOUIS MEITUS ROOFING CO.
3802 S. Campbell Ave.
LAFAYETTE 5900


## CLASSIFIED ADS

### Furniture & Fixtures
Rakandai-Įtaisai

IŠPARDUODAME BARŲ FIKČERius, visokio didžio su Coil Baksais ir Šinkom. Taipgi štorų fikčerius del byle kurio biznio iskaitant svarstykles, registerius ir ice baksus. Cash arba ant išmokėjimo. Pamatykite mus pirm negu pirksite kitur. S. E. SOSTHEIM & SONS. Store Fixtures, 1900 S. State St., CALumet 5269

—o—

PARDAVIMUI Tavern fixtures — barai, kreslai, stalai — Viskas kaip naujas. Kas nori gali ir ta pačia vieta renduoti. Turiu parduoti į tris dienas. Rašykite Naujienos Box 285.

### Help Wanted—Male
Darbininkų reikia

REIKIA AGENTŲ
Kainos numažintos del didelio sales drive. 1000 blades — $3.70, retail lengvai gaunama $10.00. Skutimos ir dantų cream 35c. didumo gross $5.50. Čeverykų užraišiai Gross 35c. Tukstančiai bargenų. Dykai 116 puslapių katalogas. Mills Sales, 27 S. Wells St., Chicago.

REIKALINGAS senyvas vyras pagelbėti virtuvėj ir apie namus. Kambarys, valgis ir alga.
5702 W. 65 St.

REIKALINGAS virėjas į restaurantą, valgis ir guolis ant vietos.
3738 S. Halsted St.

—o—

REIKALINGAS patyręs bučerys turi but unijistas.
3631 S. Halsted St.

REIKIA patyrusio vyro dirbti prie elektrinio preso, skudurų šapoj. Harry Gray & Co., 714 Liberty St., netoli Halsted.

### Help Wanted—Female
Darbininkių reikia

REIKIA patyrusių moterų sortavimui skudurų. Ideal Junk Shop. 1505 Austin Ave.

### For Rent

ŠTORAS ir pusė štoro rendon — pusė štoro turi dresių — fixtures, juos galima vartoti. Pilnas štoras yra gera vieta del saliuno arba liquor house. Yra užtektinai vietos del dviejų biznių, taipgi del bilekokio biznio.
3341 So. Halsted St.

RENDON 3 kambariai — $6.00; 4 kambariai — $10.00 į mėnesį. Švarus flatai, yra elektra, gasas, toiletai. Lietuvių kolonijoj. 913 W. Cullerton St., (20th street).

RENDON: Kampinė krautuvė kuri randasi, 3500 S. Union Avenue. Kampinė krautuvė, kuri randasi, 2858 S. Emerald Ave. Krautuvė, kuri randasi, 3416 S. Lituanica Ave. Pigios rendos. Atsišaukite
JOHN P. EWALD,
840 W. 33rd St., Chicago, Illinois.
Yards: 2790-2791

RENDON pigiai saliunas su visais įtaisymais ir flatas; taipgi yra rusiška ir turkiška pirtis. Biznis išdirbtas. Našlė moteris negaliu du bizniu išlaikyti.
3322 So. Morgan St.

### Business Chances
Pardavimui Bizniai

PARSIDUODA per 10 metų gerai išdirbta bučernė ir grosernė, pirmos klesos, gražiausioj lietuvių kolionijoj Marquette Parke. Pardavimo priežastis liga. Atsišaukit Box 284, 1739 S. Halsted St.

TAVERN puikioj vietoj su atskyru lotu ir namu, išdirbta vieta, nebrangiai. Mainų nepriimsiu.
4633 So. Rockwell St.

TAVERN pardavimui, gera vieta. Pardavimo priežasti patirsit ant vietos. 6759 S. Halsted St.

NAŠLĖ priversta išmainyti 2 flatų muro nama South Siėj ant biznio arba pigesnio namo. Labai pigiai parsiduoda 5 flatų muro namas Bridgeporte. Mainys Telefonas Yards 0145.

PARDAVIMUI restaurantas, biznyje 15 metų. Pardavimo priežastis — savininkas apleidžia miestą.
3030 Indiana Ave.

PARDAVIMUI Tavernas, gera vieta, išdirbta per 2 metus, 160 sėdynių. Prieinama kaina.
6359 S. Ashland Ave.

NAUJAS MARKETAS Chicagoj. Nepaprastai gera proga energingam biznieriui su aprubežiuotu kapitalu. Wholesale arba retail. Puikioj vietoj. Neaprubežiuotos progos. Dabar galite gauti vieta. Atsišaukite ketverge nuo 7 iki 9 val. vakaro.
3133 S. Halsted St.

PARSIDUODA Tavern ir Lunchroom, tarp didelių dirbtuvių, su visais įrengimais, visai pigiai, nes turiu greitai apleisti vieta. 3729 So. Morgan St. Savininkė, 3428 South Halsted St.

### Real Estate For Sale
Namai-Žemė Pardavimui

PARDAVIMUI — bargenas — 6 kambarių murinis bungalow, karštu vandeniu šildoma, garažas, gražus jardas. 6125 So. Artesian Republic 6117.


Chesterfields "eina į miestą"

Jie Patenkina

—tai tik 1935m. sakinys pareikšti ką Chesterfields jau sako per metus...

Chesterfields daro viską ką tik cigaretas privalo daryti.

Chesterfields turi SKONIO—taip, užtektinai jo. Bet ne per stipraus.

Ir Chesterfields yra LENGVI—bet jie ne be skonio ir ne silpni.

*Chesterfields "eina į miestą"*

© 1935, Liggett & Myers Tobacco Co.