The First and Greatest Lithuanian Daily in America

NAUJIENOS
THE LITHUANIAN DAILY NEWS
PUBLISHED BY THE LITHUANIAN NEWS PUB. CO., INC.
1739 South Halsted Street, Chicago, Illinois
Phone CANal 8500

Pirmas ir Didžiausias Lietuvių Dienraštis Amerikoje

NAUJIENOS
The Lithuanian Daily News

Entered as second-class matter March 7, 1914 at the Post Office at Chicago, Ill., under the Act of March 3, 1879

The First and Greatest Lithuanian Daily in America

NAUJIENOS
THE LITHUANIAN DAILY NEWS
PUBLISHED BY THE LITHUANIAN NEWS PUB. CO., INC.
1739 South Halsted Street, Chicago, Illinois
Phone CANal 8500

Pirmas ir Didžiausias Lietuvių Dienraštis Amerikoje

VOL. XXIII | Kaina 3c | Chicago, Ill., Šeštadienis, Rugpiučio-August 8 d., 1936 | No. 187

Vokietija Provokuoja Intervencija Ispanijoje

Italija gi remia Vokietiją

Vokietija ir Italija siulo sudaryti internacionalinę armiją "apsaugoti" svetimšalius Įspanijoje. Anglija irgi protestuoja

VOKIETIJOS NÁCIAI DUKSTA ANT ISPANIJOS

BERLYNAS, rugp. 7. — Įdukę Vokietijos nacių vadai gvoltu šaukia prieš Ispanijos valdžią ir reikalauja bendro Europos valstijų žygio sutriuškinti "komunistines gaujas" Ispanijoje.

"Raudonasis pavojus Ispanijoje turi buti pašalintas", šaukia jie.

Internacionalinio žygio prieš Ispanijos valdžią reikalauja oficialiame nacių organe ir gen. Goering, Prusijos premieras ir Vokietijos oro ministeris.

BERLYNAS, rugp. 7. — Vokietija šiandie pasiuntė du griežtus protestus Ispanijos valdžiai neva del "nužudymo" keturių vokiečių ir apšaudymo vokiečių laivo.

Taipjau ruošiamas griežtas protestas ir del tariamo nužudymo septynių vokiečių, kurių trys buvo naciai.

Kad padaryti protestą dar ryškesnį, adm. Carls, komanduotojui Vokietijos laivyno Isnijos vandenyse, įsakyta užprotestuoti tiesioginiai Ispanijos laivyno komanduotojui.

Vokietijos protestai liečia įtarimą, kad Katalonijos kairieji sušaudė keturius vokiečius Barcelonoj. Vėliau gauta žinių, kad dar trys vokiečiai liko užmušti Ispanijos sukilime.

Anglija protestuoja abiems pusėms.

LONDONAS, r. 7. — Anglijos valdžia pasiuntė protestus prieš statymą pavojun neutralių gyventojų Gibraltare abiems Ispanijos pusėms — ir fašistiniems sukilėliams ir Ispanijos valdžiai.

Anglijos valdžia įspėja, kad jei padėtis nepagerės, tai ji bus priversta stvertis griežtų žingsnių. Protestas paduotas gen. Franco už sukilėlių lėktuvų apšaudymą anglų laivo Basilisk, o Madrido valdžiai užprotestuota prieš jos laivų plaukiojimą Gibarltaro vandenyse.

Vokietija ir Italija siulo siųsti internacionalinę armiją.

LONDONAS, rugp. 7. — Vokietija ir Italija šiandie pasiulė sudaryti internacionalę armiją ir laivyną apsaugojimui svetimšalių gyvasčių ir turto Ispanijoje.

Diplomatiniai keliais Hitleris ir Mussolini pasiulė bendrą veikimą Vokietijos, Italijos, Anglijos ir Francijos neva apsaugojimui tų šalių piliečių.

Tokio atsitikimo, kad internacionaiinė armija butų siunčiama ištikus civiliam karui, dar nėra buvę.

Anglija tokį pasiulymą veikiausia atmes, jei prie jo neprisidės Rusija, Belgija ir Portugalija. Bandoma susitarti apie šių šalių neutralitetą, bet dar nesulautka atsakymo iš Portugalijos.

Anglija gi vėl stiprina savo laivyną Gibraltare. Vokietija gi grumoja išsodinti Ispanijoje savo kariuomenę atgiežai už "nužudymą" keturių vokiečių. Tai butų pradžia ginkluotos intervencijos, kurią Vokietija stengiasi išprovokuoti.

Vokietijos provokacijos veda prie Europos karo.

PARYŽIUS, r. 7. — Pasidalinimas tarp Europos demokratinių ir fašistinių šalių pasiekė tikrai pavojingo laipsnio, Vokietijai bandant išprovokuoti ginkluotą intervenciją Ispanijoje.

Susirupinimas Francijoje yra didelis, ypač del galimos Vokietijos intervencijos, kas tikrai gali iššaukti karą Europoje.

Kairioji Francijos valdžia todel skubinasi priversti Europos valstybes kuogreičiausia pasirašyti neutraliteto sutartį ir pasižadėti nesiųsti į Ispaniją ginklų ir amunicijos, kol dar nėra vėlu.

Dabar Ispanijos kova priima visai naują reikšmę. Tai jau nebėra vien Ispanijos karas — tarp sukilusių fašistų ir kairiosios valdžios. Tai yra kova tarp Europos diktatorių ir demokratijos.

Nuolatos ateina vis rustesnių žinių. Štai atėjo iš Berlyno žinių, kad Hitleris jau įsakęs dviems kruizeriams ir eskadrai torpedinių laivų plaukti į Ispaniją sustiprinti jau esančius Ispanijos vandenyse Vokietijos karo laivus.

Vokietija klastuoja kaltinimus Ispanijai.

Francijos laikraščiai ne tik kaltina Vokietiją ir Italiją padedant apginkluoti Ispanijos sukilėlius, bet net abejoja apie Vokietijos kaltinimą, kad ispanai buk sušaudę keturius vokiečius. Jie nurodo, kad jokis Europos laikraštis nėra gavęs apie tai žinių ir apie jokius vokiečių sušaudymus Ispanijoje niekas nėra girdėję. Todel spėjama, kad Vokietija tyčiomis klastuoja kaltinimą tikslu rasti priežastį padaryti ginkloutą intervenciją.

Iš ištikimų šaltinių gauta žinių, kad Vokietijos kruizeris Deutschland atgabeno ginklų sukilėliams Morokkoj ir paskui net pagelbėjo Morokkos sukilėlius pergabenti į Ispaniją. Tą patvirtina ir tas faktas, kad Morokkos kareiviai įstengė persikelti į Ispaniją tik atvykus Vokietijos karo laivams.

Be to Vokietijos laivas Usaramo išplaukė iš Hamburgo su 28 karo lėktuvais, lakunais, mechanikais ir amunicija — taipjau į Morokko.

Vokietija atmesianti neutraliteto sutartį.

BERLYNAS, r. 7. — Nacių rateliuose nė kiek neabejojama, kad Hitleris, kuris išpradžių sutiko pasirašyti neutraliteto linkui Ispanijos sutartį, teto linkui Ispanijos sutartį, dabar, delei paskiausių įvykių Ispanijoje ir tariamo sušaudymo keturių vokiečių, nuo tos sutarties atsisakysiąs. Pasak nacių, Ispanijos kova yra kova prieš bolševizmą ir naciai tai kovai turi padėti.

Dideli Italijos fašistų apetitai.

RYMAS, r. 7. — Italai žiuri į Ispanijos sukilimą kaipo į kovą tarp fašizmo ir komunizmo, kurį remia ir niekurios Europos valstybės. Pasak fašistų, Francija, Rusija ir dagi Anglija remia "komunistus", kuomet Vokietija ir Italija remia fašistus.

Mussolini, pasak fašistų vadų, tik tada prisidėsiąs prie neutraliteto sutarties, jei bus sustabdytas ne tik ginklų Ispanijos valdžiai siuntimas, bet bus sustabdyta net ir visokia propaganda prieš fašistus ir nacius Anglijoje ir Francijoje.

Ispanijos sukilime keli vyrai lošia vadovaujamas roles. Manuel Azana yra prezidentas valdžios, prieš kurią fašistų sukilimas yra nukreiptas. Generolas Franco yra vienas iš sukilimo vadų. Užkulisyje stovi Alfonso, buvęs Ispanijos karalius, kuris svajojo apie grįžimą sostan.

Armijos seržantas pagimdė 9 svarų dukterį

LONDONAS, rugp. 7. — Iš Varšuvos atėjo tikrai sensacinga žinia. Ten į ligoninę atėjo armijos seržantas vyro drabužiuose ir ramiai pranešė, kad jis gimdysiąs vaiką. Ir tikrai jis neužilgo pilnai normaliai pagimdė 9 svarų sveiką dukterį.

Tas seržantas yra Nochmen Tenebaum, 25 m. Po gimdymo išsiaiškino, kad jis prieš metus permainė lytį ir iš vyro virto moterimi. Tečiaus nors daug panašių atsitikimų yra žinoma, bet kiek žinoma, tai yra pirmas atsitikimas, kur lytis taip pilnai persimainė, kad galėjo gimdyti. O jau tikrai dar niekad nebuvo, kad armijos seržantas butų pagimdęs vaiką!

Norvegija gal išvarys Trockį

OSLO, r. 7. — Norvegija, kuri buvo priglaudusi Trockį su sąlyga, kad jis susilaikys nuo bet kokios propagandos, dabar ruošiasi jį išvaryti, jei bus įrodyta, kad jis nuo propagandos nesusilaikė ir bus patvirtintas įtarimas, jog jis prisidėjo prie sukurstymo streikų Francijoje.

LOS ANGELES, Cal., r. 7. — Mrs. Margaret S. Filmore buvusi aktorė, sesuo aktorės Mary Miles Minter, prašant motinai, liko uždaryta beprotnamy. Ji pamišusi nuo girtavimo.

MILWAUKEE, Wis., r. 7. — Arthur Taubenheim, 22 m., kuris išpradžių pranešė, kad jo žmona Virginia nusišovė, delto, kad jis davęs cigaretą kitai to namo gyventojai, dabar prisipažino pats nušovęs savo žmoną laike barnio. Girdi, nuolatos jį įtarinėjusi ir vis su juo bardavusi. Tad jis sumanęs pagąsdinti ją ir išsitraukęs revolverį, bet revolveris netyčiomis išsišovęs ir ji kritusi mirtinai sužeista. Liko 5 mėn. sunus.

Nuteisė kalėjiman socialistus nuplakusius policistus

BARTOW, Fla., rugp. 7. — Atmetęs reikalavimą naujo bylos nagrinėjimo, teisėjas Dewell nuteisė kiekvieną keturiems metams kalėjimo penkis buv. Tampa policistus už nuplakimą socialisto Eugene F. Poulnot.

Tie patys policistai be Poulnot taipjau nuplakė kitus du socialistus — Sam D. Rogers ir Joseph Shoemaker. Pastarasis nuo žaizdų ir mirė. Visi trys buvo policistų pastverti prie policijos stoties, išvežti į miškus ir ten nuplakti ir išsmaluoti. Jie taipjau buvo sumušti ir policijos stoty.

Negras vėl laimėjo rungtynes

BERLYNAS, r. 7. — 400 metrų bėgimo rungtynes pasaulinėj oplympiadoj laimėjo Californijos universiteto negras Archie William. Tuo budu amerikiečiai jau yra laimėję 10 iš 11 olympiados rungtynių.

SOUTHAMPTON, Anglijoj, r. 7. — Amerikos finansininkas J. Pierpont Morgan su šešiais draugais atplaukė savo jachtoj vasaroti į Angliją.

Ispanijoj tebesiaučia smarkųs mušiai

Bet valdžios jėgos tvirtai laikosi ir visur atmuša sukilėlius

MADRIDAS, rugp. 7. — Smarkųs mušiai vis dar tebesiaučia Guadarrama kalnuose, į šiaurę nuo Madrido, kur sukilėliai bando prasimušti prie Madrido. Bet kaip šiauriniame, taip ir pietiniame fronte valdžia yra laimėjusi svarbių pergalių.

Liaudies fronto kariuomenės komanduotojas Guadarrama kalnuose gen. Riquelme pranešdamas apie svarbias pergales, sako, kad sukilėliai bus išvaryti iš savo pozicijų už kelių dienų, o gal ir už kelių valandų. Valdžios jėgos pačjo čia puspenktos mylios ir paėmė du miestus Aragone ir svarbų sukilėlių komunikacijos centrą.

(Sukilėlių radio stotis Sevilėj irgi skelbia "laimėjimų", kad buk sukilėliai priėję prie pat Madrido. Tą jie skelbia jau kelintą kartą, bet vis žinios nepasitvirtindavo).

Pietiniame fronte lojalųs kareiviai užėmė Alcolea, už 3 mylių nuo svarbaus miesto Cordoba, taipgi Naena, už 37 myl. nuo Cordoba.

Bandys išvaryti sukilėlius iš salos

MADRIDAS, rugp. 7. — Valdžia sutraukė kelis karo ir pasažierinius laivus ir sumobilizavo didelę kariuomenę, kuri bus pasiųsta į Bolearic salą, tą salą atimti iš sukilėlių. Svarbiausias tikslas yra paimti Palma, kur yra dideli amunicijos sandeliai ir didelė aliejaus refinerija.

Bombarduoja Algeciras

GIBRALTARAS, rugp. 7. — Ispanijos karo laivas Jaime I, kurį sukilėliai jau senai skelbė paskandinę, bombarduoja sukilėlių laikomą miestą Algeciras prie pat Gibraltaro. Miestas bombarduojamas veikiausia tam, kad sunaikinti Morokkos sukilėlių iškėlimo Ispanijoje stotį. Nuo bombardavimo miestas užsidegė, taipjau liko paskandintas sukilėlių kanuolinis laivas.

Viena laivo granata pataikė į Anglijos konsulatą ir sužeidė konsulo žmoną. Tai įvyko jau gavus Anglijos protestą.

Streikuoja gatvių taisytojai

AKRON, O., r. 7. — Viso miesto policija liko sumobilizuota neprileisti pasikartojimo sumišimų, kuriuose šeši pikietuotojai liko sužeisti naujai suorganizuotai gatvių taisytojų unijai pikietuojant miesto garažą.

Unija kaltina miestą vartojant diskriminaciją prieš organizuotus darbininkus ir penkis juos pašalinus iš darbo. Dar 15 darbininkų gavo pranešimą apie pašalinimą iš darbo.

Birštone jau 1,000 vasarotojų

BIRŠTONAS. — Liepos mėn. pradžioje į Birštoną suplaukė gana daug vasarotojų. Daugumas vilų ir sanatorijų jau užimta. Sekmadieniais, kai privažiuoja daugiau svečių, tai jaučiama net butų stoka. Prieš kurį laiką arkivyskupas Karevičius, dr. L. Natkevičius, prof. Šimkus ir nemaža mokytojų. Dabar šiame kurorte yra apie 1,000 vasarotojų.

N. MANCHESTER, Ind. rugpiučio 7. — Laukų darbininkas Harry Singer, 25 m., prisipažino nužudęs turtingą ukininką Coffman, 56 m., jo žmoną ir jų dukterį. Paskui lavonus palaidojo tvarte.

PITTSBURGH, Pa., r. 6. — Irvin F. Lehman, 65 m., galva didelės Blaw-Knox geležies gaminių kompanijos, rastas prigėręs Armston ežere, prie Hebron, Conn.

Kalta už bandymą traukinį sudaužyti

MILTON, Fla., rugp. 7. — Mrs. Mary Vann, 40 m., liko rasta kalta už pasamdymą dviejų negrų sudaužyti pasažierinį traukinį, kurio inžinierium buvo jos 60 m. vyras. Ji tikėjosi, kad nelaimėj jos vyras žus, ji gi gaus apdraudą ir galės vesti jauną vyrą. Jai gręsia nuo 1 iki 40 m. kalėjimo. Jos vyras betgi ją bandė ginti.

ATHENAI, r. 7. — Graikijos karalius Jurgis išvažiavo trumpoms atostogoms į Corfu salą.

Diktatorius gen. Metaxas, kuris palaiko karo stovį visoje šalyje, paskelbė vykinsiąs griežtą ekonimiją valdžioje. Algos paleisto parlamento atstovų bus paskirtos labdarybei.

Sekmadieniais Naujienų Ofisas Bus Uždarytas!

Naujienų Biznio ofisas atdaras nuo 8 v. ryte iki 8 val. vakare. Šeštadieniais taipgi nuo 8 v. ryte iki 8 vakare.

SEKMADIENIAIS per visą vasarą Naujienų ofisas bus uždarytas.

APSKELBIMUS sekmadieniais galite paduoti telefonu CANAL **8500** NUO 4 VAL. PO PIET IKI 8 VAL. VAKARE.

NAUJIENŲ ADM.

ORAS

Chicagai ir apielinkei federalio oro biuras šiai dienai pranašauja:

Giedra, biskį šilčiau.

Vakar 2 val. po piet tempera Chicagoj buvo 78°.

Saulė teka 5:49, leidžiasi 8:02.

Kaip Žmones Gražius Padaro

Sakoma, kad grožis esas žmogui įgimtas dalykas. Visų rasių žmonės ir visais amžiais mėgo tai, kas gražu, kas akį veria, kas patraukia, — mėgo grožį. Mes paprastai gėrimės menu, įvairiais meno išdirbiniais, nes tai gražus daiktai, tai mums patinka, tai mus žavi. Mes gėrimės gražiais gamtos vaizdais: kalnais, tarpekliais, daubomis, ežerais, upėmis, miškeliais ir t. t., pasigrožime gražiais gamtos tvariniais: gražiais žvėreliais ir gyvuliais, gražiais paukščiais, pleštakėmis ir t. t. Mes, pagaliau, esame pratę savo supratimu ir žmones skirstyti į gražesnius ir negražesnius. Taip yra buta senovės laikais, taip esti dabartiniais, taip, reikia manyti, bus ir ateityje; taip darome mes, kulturingieji žmonės, taip daro ir žemame kulturos laipsnyje esančiosios tautos ir tautelės.

Visi žmonės paprastai
nori buti gražus, nori labiau patikti kitiems žmonėms.

Vyrai nori patikti moterims, bet ypač moterys nori patikti vyrams. Vyrai paprastai labiau pasižymi savo jėga, valia protu, dažnai gabumais, bet už tatai moterys juos pralenkia savo grožiu. Todėl moterys dažniausiai ir yra vadinamos gražiąją lytimi. Sakoma, kad vyrai šiandien valdo visą pasaulį, bet užtatai dažnai vėl pasakoma, kad moterys valdančios vyrus. Ir tai, tur but, bent dalinai bus tiesa, nes paprastai ir didžiausių gabumų ir galingiausi vyrai nusilenkia prieš moterų grožį. Už tai moterys, kokio amžiaus jos bebutų, paugėjusios ar jaunos mergaitės, paprastai nori buti gražios, nori savo grožiu kiek galima labiau patikti vyrams. Ir to troško moterys senovės amžiais, nemažiau to trokšta dabar, nemažiau, reikia manyti, to troks ir ateity; to trokšta musų moterys, to trokšta kitų kulturingųjų tautų moterys, to, pagaliau, nemažiau trokšta ir žemo kulturos laipsnio tautų moterys: negrės, australietės, indėnės ir kt.

Jau nuo gilių giliausios senovės laikų
žmonės, padidinti savo grožiui, paprastai vartoja įvairias dirbtines priemones.

Tų priemonių buta ir tebėra įvairių įvairiausių, destis kokia tauta, koks jos kulturos lygis, koks amžius, kokie įsivyravę papročiai ir t.t. Pagaliau, juk ir pats grožis ne visų vienodai suprantamas: kas vienam yra be galo gražu, kitam gali atrodyti ne tik ne gražu, bet kartais net biauru. Todėl grožiui vertinti vieną mastą sunku rasti. Tačiau bent bendr bruožai vis dėlto yra, ir jie yra lengvi apčiuopiami. Sakysim, jei kuris žmogus tikrai bus gražus, tai jis daugumai patiks, tuo tarpu su kokiomis didelėmis, kumpomis nosimis, kokiais smarkiai išsikišusiais žandikauliais, atsikišusiu smakru beveik niekam nepatiks.

Iki šiol vartotomis pasigražinimo priemonėmis žmonės galėdavo tik šiek tiek gražesnis pasidaryti:
gražiai susišukavę, susigarbinia vę plaukus, pasipuošę įvairiais blizgučiais, nusipudravę, antakius, blakstienas išsidažę ir t.t. Daugelį tų pasigražinimo priemonių vartoja tiktai moterys, ir tai daugiausia miestietės. Bet vienas dalykas aiškus, kad visos šitos priemonės žmones gali tik šiek tiek pagražinti, bet jos niekuomet negali iš negražaus žmogaus padaryti tikrai gražų žmogų.

Tai ką daryti dabar tiems žmonėms, kuriems buvo lemta gimti negražiais? Ką daryti tiems žmonėms, kuriems buvo lemta gimti net su kokiais nors kuno trukumais: su kuprom is, storomis kojomis, didelėmis, kuprotomis nosimis, atsikišusiais smakrais, iššokusiais žandikauliais ir t.t.? Tų nenormalumų juk jokiais dažais neuždažysi. Ir šitokiems žmonėms per savo gyvenimą dažnai tenka daug nukęsti, dažnai daug pajuokos, pašaipų išgirsti, nekalbant jau apie tai, kad tokie žmonės paprastai visų yra laikomi labai negražiais. Daugis tų žmonių, kad iš jų nebutų pasišaipoma, pradeda vengti žmonių, o kiti ir labai liudnomis mintimis užsikrečia.

Ir štai mokslo vyrai jau prieš keletą metų ėmė galvoti, ar šituos visus kuno nenormalumus negalima butų pašalinti medicinos pagalba. Imta toj srity daryti bandymai. Tie pirmieji bandymai buvo pradėti daryti Didžiojo karo metu. Mat, sužeistuosius karininkus, kareivius ir šiaip žmones reikėjo gydyti ligoninėse. Sužeistųjų, savaime aišku, budavo įvairių įvairiausių: čia su sudraskyta krutine, čia su subiauruotu veidu, čia su sudraskytomis kojomis, rankomis ir t.t. Daugeliui ligonių reikėjo daryti chirurgines operacijas. Savaime aišku, kad ligonius, bent kai kuriuos, buvo stengiamasi kiek galima geriau išgydyti:
geriau sugydyti krutines, kojas, rankas, veidus, kad nepasiliktų, ypač ant veido, didelių randų, kad nebutų sukraipymų ir t.t. Tai turėjo dvejopos reikšmės: viena, žymiai galėjo patobulėti chirurgijos mokslas, antra, galėjo kilti aukščiau paminėtoji mintis — operacijų pagalba pašalinti įvairius kuno netobulumus, — panaikinti kuprą, dideles, storas nosis suploninti, išimti atsikišusius žandikaulius, sutrumpinti smakrus ir t.t. Pastebėta, kad tie ligoniai, kurie geriau budavo išgydomi, visuomet budavo nepalyginama linksmesni, džiaugsmingesni, geresnės savijautos. Ir tai savaime aišku, nes kokie nors kuno trukumai, kartais ir mažesnieji, veikia žmogų morališkai, dvasiškai, jis visuomet lieka daugiau susikrimtęs, liudnas. Panašiai yra ir su tais žmonėmis, kurie yra gimę su kokiais trukumais: kuprom is, kreivais veidais ir t.t.: jie taip pat daug nukenčia morališkai. Ir jei tiems žmonėms pašalinti tuos jų trukumus, tai jie patampa lyg kitais žmonėmis: pats gyvenimas jiems mielesnis, malonesnis, viską jie daro su pasitenkinimu, pasijunta lyg daugiau energijos gavę.

Šitos pagražinimo operacijos, šita medicinos šaka buvo pavadinta
estetine (grožine) chirurgija.

Imta daryti įvairios operacijos. Pirmieji bandymai, kaip paprastai, nevisuomet gerai pavykdavo. Sakysim, yra buta daugelis atsitikimų, kad, operacijai nepavykus, operuotasis žmogus pasilikdavo daug labiau sužalotas ir negražesnis, negu iki operacijos jis buvo. Paryžiuj, Londone ir kituose didesniuose Europos ir Amerikos miestuose buvo atsitikimų, kai darant operacijas buvo sužaloti kunai ir už tai gydytojai budavo patraukiami teismo atsakomybėn. Sakysim, kartą Paryžiuj užėjo viena poniutė, kuri turėjo storas, negražias kojas: operacijos budu reikėjo suploninti kojas. Padaryta operacija. Bet štai, operacija nepavyko: kojose ėmė pulioti, prasidėjo uždegimas ir vieną kojų, gelbint moters gyvybę, turėjo buti visai nupiauta. Koks baisus pasityčiojimas:
moteris norėjo įsigyti gražesnes kojas, o čia, štai, vienos ėmė ir visiškai neteko.

Moteris gydytoją patraukė atsakomybėn. Gydytojas aiškinasi, kad gydytojas nėra ir negali buti atsakomingas, jei operacija nepavyksta, nors dėl to žmogus net ir mirtų. Bet teisėjai anuomet, prieš keletą metų, į tai pažiurėjo visai kitaip: jie pareiškė, kad gydytojas visai neturėjęs teisės tokios operacijos daryti, nes operacija esą galima tik tuomet daryti, kai žmogaus gyvybei grėsia pavojus ir kai to pavojaus kitu budu nėra galima pašalinti. O čia, girdi, dėl storų kojų operacijos daryti visai nereikėję — ir teismas iš gydytojo moteriai, kuriai buvo nupiauta koja, priteisė 200 tukst. frankų.

Tą bylą plačiau čia pažymėjome todėl, kad ji buvo charakteringa pirmiesiems estetinės chirurgijos bandymams, kai į est. chirurgiją teisėjai pažiurėjo kaip į nusikalstamą darbą.

Šiandien dalykai jau yra visai kitaip virtę:
šiandien estetinė chirurgija visuose didžiuosiuose Europos ir Amerikos miestuose jau yra įsigyjusi pilietines teises.

Paryžiuj, Londone, New Yorke, Čikagoj ir k. kasdien tokių operacijų jau daroma šimtais. Šiandien jau visiškai paprastas dalykas yra, kai iš didulės, kuprotos ar kreivos nosies padaroma graži, kokios tik pacijentas nori formos nosytė, kai vietoj iššokusių žandikaulių padaroma gražus, apvalus, skruostai, kai vietoj nukarusių ausų atsiranda mažos ausys ir t.t. ir t.t.

Tokios operacijos yra patapusios labai paprastomis ir jos nieko nebestebina. Ne, šiandien estetinė chirurgija jau daug toliau yra nužengusi, negu taisyti negražias nosis ar mažinti atsikišusius smakrus: šiandien estetinė chirurgija jau sugeba padaryti tiesiog nuostabius dalykus. Čia vėl pažymėsime vieną operaciją, kuri nesenai buvo padaryta Londone. Vienam žmogui per nelaimingą atsitikimą visiškai buvo sužalotas veidas: beveik visa veido oda nulupta, numušta nosis, nudraskytos ausys, suraižyti veido raumens ir t.t. ir t.t. Jo žaizdas paprastu medicinos budu gydyti, tai veido atitaisyti nepavyktų, ir žmogus visam savo amžiui liktų su subiaurotu, randuotu veidu, beveik liktų ir į žmogų nebepanašus. Ir štai tam žmogui padaroma chirurginė operacija. Ir įvyksta stebuklas:
tas pats žmogus iš klinikos, kur buvo daroma operacija, išėjo sveikų sveikiausiu, gražiu veidu. Tačiau jei čia pat prie klinikos butų buvę geriausi jo pažįstami, nė vienas, tur but, nebutų pamanęs, kad čia štai eina jų prietelis — jis beveik visai nebebuvo į save panašus, jo veidas buvo patapęs visai kitoks. Iš tiesų, tas pats žmogus iš veido buvo tapęs visiškai kitoks.

Pati operacija kelia nemažiau nusistebėjimo. Pasirodo, kad tokioms operacijoms dabar panaudojama kitos žmogaus kuno dalys, jos atitinkamai prigydomos, ir tokiu budu žmogus padaromas vėl gražiu žmogum. Darant aukščiau minėtam žmogui operaciją, trukstamus veidui raumenis ėmė iš jo krutinės ir juos prigydė. Oda veidui taip pat buvo paimta nuo krutinės ir prigydyta. Ant lūpų ir pasmakrėj prigydyta tokia oda, ant kurios auga plaukai, vadinasi, tas žmogus galėsąs net usus ir barzdą užsiauginti. Vieno dalyko dar negalėst. chirurgija pakeisti, butent akių: medicinos mokslui dar nepavyko surasti budų, kad galima butų sugadintas akis pakeisti kitomis (sakysim, mirusių žmonių) akimis. O šiaip jau kitkas viskas gali buti pakeista: nosis, skruostai, lupos, ausys, akių vokai, net akių spalva ir t.t.

Estetine chirurgija šiandien jau ima naudotis daugelis žmonių. Moterys reformuoja savo veidus, kad taptų gražesnės:
sumažina nosis, sumažina skruostus, jei dideli ir t.t.
Ypač visas moteris vilioja tai, kad est. chirurgija galės pašalinti nuo veido senatvės žymes — raukšles. Vadinasi, nors estetinė chirurgija nepajaunins žmogaus, bet bent iš iš aizdos padarys jį jaunesnį.

Bet yra dar viena rųšis žmonių, kuriems estetinė chirurgija suteikė be galo daug vilčių — tai įvairūs banditai, plėšikai, vagys ir kiti nusikaltėliai. Juk paprastai visi didesnieji nusikaltėliai labai gerai yra žinomi, jų fotografijos yra ne tik policijos biuruose, bet atspausdinamos ir iškabinamos net ant stulpų, kad visi žmonės susitikę galėtų juos pažinti ir padėti suimti. Ir štai atsiveria galimumas tokiam nusikaltėliui pasidaryti nebepažįstamu, "kitu" žmogumi: užtenka tik pasidaryti veido operaciją, ir baigtas kriukis. Amerikoj įvairios padugnės tuo jau ir naudojasi.

Šiaip ar taip, o visuomet atsiras žmonių, kurie dirbtine priemone norės pasigražinti. Ištobulėjus estetinei chirurgijai, visi žmonės tikrai pasidarytų gražesni, o negražių žmonių daugiau nebebutų. Pas mus, Lietuvoj, dar negirdėti tokių operacijų darant. Bet kai ta medicinos šaka pilnai bus ištobulinta, ir mes galėsim be baimės pasidaryti gražesniais. O juk musų tarpe, atvirai kalbant, tur but ne vienas tokių atsirastų.

("L. U.") C. Cemkus.

AKUŠERĖS

Mrs. Anelia K. Jarusz

Physical Therapy and Midwife
6630 S. Western Ave., 2nd floor
Hemlock 9252
Patarnauju prie gimdymo namuose ar ligoninėse, duodu massage electric treatment ir magnetic blankets ir t.t. Moterims ir merginoms patariamai dovanai.

SVEIKATA

TRACHOMA, SIFILIS IR TUBERKULIOZAS LIETUVOJE

Lietuvoje turėtų buti sumažintas ligotingumas nuo užkrečiamų limpamų ligų. Turėtų buti savis išnaikintos ligos, to kios kaip: trachoma, tuberkuliozas ir sifilis.

Nei vienas iš musų nenori sirgti, tuom labiau tokia liga kaip trachoma, sifilis, ar tuberkuliozas. Nuo tų ligų su trupučiuku rupestingumo, su trupučiuku įgytų pamatinių žinių iš higienos ir sanitarijos mokslo, šakų, galima atsikratyti.

Nepateisinamas kaltininkas čia "Sveikatos Departamentas" ir, dalinai, visi Lietuvos gydytojai. Nemanau, kad valdžia stabdytų ir priešintųsi, jei Lietuvos gydytojas rengtų viešas paskaitas, pamokas iš sveikatos srities kaimiečiams.

Sveikas, veiklus, ir švarus pilietis ar pilietė yra pirmas ženklas aukštos kulturos. Sukumpęs, nešvarus, šluostantis nosę į rankovę žmogus yra ženklas žemos kulturos.

Viešpatavo Lietuvoje Caro laikais trachoma ir tuberkuliozė. Tai skurdo, vergo ir nežinystės (ignorancijos) ligos. Bet štai ir nesuvaldomas ponų ir kunigų lytiškas gąšlumo liga— sifilis, kaiman užkviesta paviešėti.

Kokios gi pasekmės sifilio ir alkoholiaus? Čia Amreikos lietuviams nėra ko aiškinti — jie žino.

Man tik vieno gaila, kad Am. Liet. Kongresas prie savo kilnių garbingų rezoliucijų neišnešė rezoliucijos prieš Lietuvos Sveikatos Departamentą už apsileidimą, už nebojimą ir nesirupinimą žmonių sveikata. Už neprašalinimo trachamos, tuberkuliozės ir sofilio ligų iš Lietuvos.

Dr. A. L. Graičunas.

Garsinkitės "N-nose"

Laidotuvių Direktoriai

Nariai Chicagos, Ciceros Lietuvių Laidotuvių Direktorių Asociacijos.

AMBULANCE PATARNAVIMAS DIENA IR NAKTI.
Turime Koplyčias Visose Miesto Dalyse.

S. M. SKUDAS
718 West 18th Street Phone Monroe 3877

EŽERSKIS IR SUNUS
10734 S. Michigan Ave. Tel. Pullman 5703

J. F. EUDEIKIS
4605-07 S. Hermitage Avenue Phones Yards 1741-1742
Brighton Park Skyrius, 4447 S. Fairfield, Laf. 0727

LACHAWICZ ir SUNUS
2314 West 23rd Place Phones Canal 2515—Cicero 5927

S. C. LACHAVICZ
42-44 East 108th St. Tel. Pullman 1270 arba Canal 2515

S. P. MAŽEIKA
3319 Lituanica Avenue Phone Yards 1138

J. LIULEVIČIUS
4092 Archer Avenue Phone Lafayette 3572

A. MASALSKIS
3307 Lituanica Avenue Phone Boulevard 4139

A. PETKUS
1410 South 49th Court Cicero Phone Cicero 2109

J. F. RADŽIUS
668 West 18th Street Phone Canal 6174

I. J. ZOLP
1646 West 46th Street Phones Boulevard 5208-8413

AMBULANCE PATARNAVIMAS DIENĄ IR NAKTĮ
YARds 1741—1742
J. F. EUDEIKIS

ŠIOS SAVAITĖS
Extra Bargenai
IŠPARDAVIMAS
REFRIGERATORIŲ
PO
$69.50
ROOSEVELT FURNITURE CO.
2310 West
Roosevelt Road
Tel. Seeley 8760

ADVOKATAI

K. P. GUGIS
ADVOKATAS
Miesto ofisas—127 N. Dearborn St.
Kamb. 1431-1434—Tel. Central 4411-2
Namų ofisas—3323 So. Halsted St.
Valandos vakarais nuo 6 iki 8:30.
Tel. Boulevard 1310.
Ketvirtadieniais ir Sekmadieniais—pagal sutarties.

JOSEPH J. GRISH
LIETUVIS ADVOKATAS
Telephone: Boulevard 2800
4631 SOUTH ASHLAND AVENUE
Res. 6515 So. Rockwell St.
Telephone: Republic 9723

KL. JURGELIONIS
ADVOKATAS
Veda bylas visuose teismuose
Bridgeporto ofisas:
3241 S. Halsted St. Tel. Calumet 7262
Ofiso val. dienomis nuo 1 iki 5 val.
po piet. Vakarais nuo 7 iki 9
Rezidencija:
3407 Lowe Ave. Tel. Yards 2510

JOHN B. BORDEN
LIETUVIS ADVOKATAS
2201 W. Cermak Road (W. 22 St.)
Ofiso valandos: Kasdien nuo 9 iki 5
Vakarais: Panedėlio, Seredos ir Pėtnyčios 6 iki 9.
Telefonas Canal 1175
Namai: 6459 S. Rockwell Street
Telefonas Republic 9600.

A. A. SLAKIS
ADVOKATAS
111 W. Washington St.
Room 737
Val. 9 ryte iki 5 val. vakare.
Ofiso Tel. Central 4490
Gyv. vieta: 6733 Crandon Avenue
namų Tel.: — Hyde Park 3395

AKIŲ SPECIALISTAI

DR. G. SERNER
LIETUVIS
Tel. Yards 1829

Pritaiko Akinius
Kreivas Akis
Ištaiso.
Ofisas ir Akinių Dirbtuvė
756 West 35th St.
kampas Halsted St.
Valandos: nuo 10—4 nuo 6 iki 8
Nedėliomis nuo 10 iki 12 val. dienos

DR. VAITUSH, OPT.
LIETUVIS
Optometrically Akių Specialistas.
Palengvins akių įtempimą, kuris esti priežastimi galvos skaudėjimo, svaigimo, akių aptemimo, nervuotumo, skaudamą akių karšti, atitaiso trumparegystę ir toliregystę. Prirengia teisingai akinius. Visuose atsitikimuose egzaminavimas daromas su elektra, parodančia mažiausias klaidas. Specialė atyda atkreipiama į mokyklos vaikus. Kreivos akys atitaisomos. Valandos nuo 10 iki 8 v. Nedėlioj pagal sutartį.
Daugely atsitikimų akys atitaisomos be akinių. Kainos pigiau kaip pirmiau.
4712 South Ashland Av.
Phone Boulevard 7589

LIETUVIAI

GYDYTOJAI IR DENTISTAI
Amerikos Lietuvių Daktarų
Draugijos Nariai

A. Montvid, M. D.
West Town State Bank Bldg.
2400 West Madison Street
Val. 1 iki 3 po pietų, 6 iki 8 vak
Tel. Seeley 7330
Namų telefonas Brunswick 9597

DR. V. A. ŠIMKUS
GYDYTOJAS IR CHIRURGAS
Valandos nuo 2 iki 4 ir nuo 7 iki 9 val., Nedėliomis nuo 10 iki 12
3343 South Halsted St.
Tel. Boulevard 1401

Ofiso Tel. Boulevard 5918
Rez. Tel. Victory 2343
DR. BERTASH
756 West 35th St.
Cor. of 35th and Halsted Sts.
Ofiso valandos nuo 1-3 nuo 6:30-8:30
Nedėliomis pagal sutartį.

Phone Canal 6122
DR. S. BIEŽIS
GYDYTOJAS IR CHIRURGAS
2201 West 22nd Street
Valandos: nuo 1—3 ir 7—8
Seredomis ir nedėl. pagal sutartį
Rez. 6631 So. California Avenue
Telefonas Republic 7868

Phone Boulevard 7042
DR. C. Z. VEZEL'IS
DENTISTAS
4645 So. Ashland Ave.
arti 47th Street
Valandos nuo 9 iki 8 vakaro.
Seredoj pagal sutartį.

DR. STRIKOL'IS
Gydytojas ir Chirurgas
Ofisas 4645 SO. ASHLAND AVE.
Ofiso val.: Nuo 2 iki 4 ir nuo 6 iki 8 vak. Nedėlioj pagal sutarimą.
Ofiso Tel.: Boulevard 7820
Namų Tel.: Prospect 1930.

DR. T. DUNDULIS
GYDYTOJAS IR CHIRURGAS
4157 ARCHER AVENUE
Telefonas Virginia 0036
Ofiso valandos nuo 2—4 ir nuo 6—8 v. vak. Nedėlioj pagal sutartį

Kiti Lietuviai Daktarai.

Tel. Boulevard 5914 Dieną ir Naktį
Ofiso valandos: nuo 2 iki 4, nuo 7 iki 8:30 v. Nedėl. nuo 10 iki 12 a. m.
DR. S. NAIKELIS
GYDYTOJAS IR CHIRURGAS
Ofisas ir Rezidencija.
3335 So. Halsted St.
CHICAGO, ILL.

DR. A. J. MANIKAS
PHYSICIAN-SURGEON
Office 4070 Archer Avenue
Tel. Virginia 1116.
Valandos: 1—3; 7—8:30 p. p.
Office & residence 2519 W. 43rd St.
Tel. Lafayette 3051
Valandos: 9—10 ryto, 5—6 p. p.
Kasdien, išskyrus seredą.
Sekmadienį susitarus.

Dr. Walter M. Eisin
PHYSICIAN and SURGEON
Ofisas Marquette Medical Building
Suite 208
6155 SO. KEDZIE AVENUE
Hemlock 8700
Val.: 2—4 po pietų; 6—8 po pietų.
Rezidencijos tel. Prospect 8088.

Lafayette 4845
DR. JOHN J. GAPSIS
4218 ARCHER AVENUE
— DENTISTAS —
Valandos nuo 10:00 ryto iki 5:00 v. vak. ir nuo 7:00 iki 9:00 v. vak.
Ketvirtadieniais pagal sutarimą

KITATAUČIAI

DR. HERZMAN
IŠ RUSIJOS
Gerai lietuviams žinomas per 35 metus kaipo patyręs gydytojas chirurgas ir akušeris.
Gydo staigias ir chroniškas ligas vyrų, moterų ir vaikų pagal naujausius metodus X-Ray ir kitokius elektros prietaisus.
Ofisas ir Laboratorija:
1034 W. 18th St., netoli Morgan St.
Valandos nuo 10—12 pietų ir nuo 6 iki 7:30 val. vakaro.
Tel. Canal 3110
Rezidencijos telefonai:
Hyde Park 6755 ar Central 7464

Dr. Charles Segal
OFISAS
4729 So. Ashland Ave.
2-ros lubos
CHICAGO, ILL.
OFISO VALANDOS:
Nuo 10 iki 12 val. ryto, nuo 2 iki 4 val. po pietų ir nuo 7 iki 8:30 val. vakaro. Nedėliomis nuo 10 iki 12 valandai dieną.
Phone MIDWAY 2880.

Telefonas Yards 0994
Dr. Maurice Kahn
4631 SOUTH ASHLAND AVE.
Ofiso valandos:
Nuo 10 iki 12 dieną, 2 iki 3 po pietų 7 iki 8 val. Nedėl. nuo 10 iki 12
Rez. Telephone PLAZA 2[illegible]

Ofiso Tel. Dorchester 5194
Rez. Tel. Drexel 9191
DR. A. A. ROTH
Rusas Gydytojas ir Chirurgas Moteriškų, Vyriškų, Vaikų ir visų chroniškų ligų.
Ofisas 6850 Stony Island Ave.
Valandos: 2—4, 7—9 val. vak. Nedėliomis ir šventadieniais 10—12 dieną.

Musų Draugų Ydos

Mano trigrašis

Rašau šį straipsnį tam, kad sukeltų diskusijas. Manau, kad dėl mano iškeltų minčių pasisakys ir kiti draugai.

Kai du pešasi, tai trečiam verčiau stovėti nuošaliai negu lįsti į peštynių sukurį. Bet, deja, aš tarsi tas Pilypas iš kanapių kiša savo snapą ten, kur ir nereikia. Dar ir todėl man nereikėtų maišytis į draugų sklokininkų-komunistų žodžių grumtynis, kad aš socialistas, o kovingi grumtynių draugai sklokininkai ir komunistai. Bet manau blogo bus nedaug jei aš savo trigrašį čia murktelėsiu.

Drg. Stilsonas laisvas

Visi pažangus lietuviai džiaugiasi, kad drg. Stilsonas paleistas iš kalėjimo — jis senas kovų kareivis, — gerai, kad musų pažangus darbininkų judėjimas vėl susilaukė tokio darbštaus, įtakingo draugo į savo darbo eiles. Mums kiekvienas darbuotojas yra brangintinas darbo dalyvis. Bet bus ne visai į sveikatą lietuvių darbininkų judėjimui, jei drg. Stilsonas, jam simpatingų lietuvių darbininkų burį bandys pakreipti, įkurti juose antogonizmo dvasią linkui kitos darbininkų grupės, kuriai vadovauja draugai Bimba, Pruseika ir Andrulis. Kaimyniškų kovų periodas lietuvių darbininkų judėjime Amerikoje, rodosi, yra arti atgyvento. amžiaus. Geriau skleiskime mintį sveikaus vieningumo, o ne sėkime antogonizmo dvasios sėklą.

Prasmė "gražių" žodžių

Mums kai kuriems socialistams, tiesą pasakius, visai neįdomu ką rašo Bimba, Pruseika ar Andrulis — "Laisvėje" arba "Vilnyje" apie Stilsoną Strazdą arba Jankauską; taip pat neįdomu, ką "Naujojoj Gadynėj" rašo Stilsonas, Strazdas arba Jankauskas apie Bimbą, Pruseiką arba Andrulį. Mes socialistai dar gana vaizdžiai prisiminam, ką tie visi draugai rašydavo apie mus. "Niekšai", "darbininkų klesos išdavikai", "socialfašistai", "socialbiaurybės" ir t.t., tai buvo žodžiai, kuriuos mes girdėjome kaip iš Bimbos, Pruseikos, Andrulio, taip pat ir iš Stilsono ir Strazdo. Dar galima pasakyti, kad drg. Stilsonas buvo vienas iš pirmųjų "pionierių", kuris draskymo ir kolionių darbą pradėjo.

Šiandien sklokininkai ir komunistai jau mumis vadina draugais. Jų spaudoje daugiau nesimato, kad mes esam "niekšai", "biaurybės" ir t.t. Mumis vadina draugais, kviečia į bendrą darbą, o kai kur jau tokią bendrą darbą ir dirbam. Reiškia, visi jų "gražus" žodžiai adresuojami socialistams — "Laisvėje" ir "Vilnyje" — buvo dumimas akių savo organizacijos nariams, o podraug dremolizavimas viso lietuvių darbininkų judėjimo. Tą patį dabar galima pasakyti ir apie sklokininkų ir komunistų žodžių grumtynes — gaudimas žuvies drumstame vandenyje.

Pradėkime suprasti žalingus darbus

Iš padarytų klaidų praeityje pradėta šiek tiek mokytis. Juk mes ne tie burbonai, kurie nieko neišmoksta ir nieko neužmiršta. Daugumas iš mus, rodosi, jau pradedam suprasti praeities padarytų klaidų žalingumą. Yra sakoma kai du pešasi, tai trečias nauduojasi. Tas pats buvo ir pas mus. Klerikalizmas kilstelėjo savo galvą aukšteliau, tautininkai pradėjo rankiotis surudijusias savo skveldras. Tai musų lietuvių darbininkų nesutikimų, vaidų, atogonizmo pasėkos.

Kai atsigręžę pasižiurim į savo šešiolikos metų peštynių vaisius lietuvių darbininkų judėjime, tai vaizdžiai matome, kad ant musų šešiolikos metų neapykantoje budavoto darbo ponaitis velnias savo linksmą šypseną mums rodo. Supratę einam prie atitaisymo praeities klaidų. Taip sakant, pradedam gydyti padarytas žaizdas lietuvių darbininkų judėjimui. Ieškome naujų kelių, kuriais galėtumėm eiti bendrai į tikslų darbą — vienybėje, saliudarume sudaryti bendrą spėką lietuvių darbininkų judėjime, kurios nei peklos vartai neįstengtų įveikti.

Clevelando kongresas

Per daugelį metų sėta neapykantos sėkla, piktų vaisių pridygo gana daug, susyk visus neišrausime, bet visgi gerai, kad giliai įleidusi šaknis blogumą laipsniškai bandoma rauti. Clevelando pažangiųjų lietuvių kongresas padarė rimto darbo užuomazgą, surado budą piktžolių šaknims rauti — metas tą idėją plėsti Amerikos lietuviuose.

Su pasigailėjimu reikia pažymėti faktą, kad pas draugus sklokininkus ir komunistus neapykantos, demoralizavimo hidra dar vis nesistengiama dvasinti, bet gaivinama. Jei draugams sklokininkams ir komunistams nuoširdžiai rupi dar bininkų klesos reikalai, tai tuoj turite baigti tuščių, bet kartu ir žalingų grumtynių darbą. Asmeniškoms ambicijoms padėkite tašką, bus sveikiau visam musų pažangiam lietuvių darbininkų judėjimui. Jei mes vieni antrų praeities ydas įrodinėsime, tai peštynių, užsivarinėjimų, tuščių pletkų greit nebaigsime. Socialistų spauda ir jų darbuotojai pirmieji suprato, kad praeities neapykantos ir peštynių velniui reikia nulaužti sprandas. Pradėta dirbti darbą naudingą, sutelkiant į darbą visas pažangias Amerikos lietuvių jėgas. Po Clevelando kongresui socialistų ir komunistų spauda pasidarė tikrai tolerentiška, darbuotojai kolonijose pradeda draugiškai sugyventi, daro rimtam darbui užuomazgą. Tai kodėl negalėtų bent tokius santykius sumegsti komunistai ir sklokininkai?

Taktika ir principai

Draugai sklokininkai ir komunistai man gal pasakyti, kad pas juos ne asmeniškumai, bet taktikos, o net ir principų skirtumai verčia vieni antrus niekinti, senus nuklydimus prikaišioti. Žinoma, toks argumentas bus vėju pagrįstas. Neginčysiu, kad čia kiek nors ir gludi taktikos, o gal ir principų nevienodi supratimai, bet juk tuo budu vieni kitų nukrypimus ne išlyginsime.

Įvykiai mus verčia jėgas suderinti

Pasauliniai įvykiai darbininkų kovose mus kaipo vienos klesos brolius verčia daugiau kreipti dėmesio į tai, kad kurtųsi darbininkų ir visų pažangių žmonių vieningumas bendram darbui, o ne antogonizmų skiepijimas. Vieningai dirdami mes pagerbsime tuos savo idėjų draugus, pavyzdžiui Ispanijoje, kurie vieningomis jėgomis grumiasi su reakcija, galvas guldo už kilnias idėjas. Mes ryškiai matome, kur darbininkų klesa yra vieninga, moka gražiai tarp savęs sugyventi ir bendrai dirbti, ten darbo vaisiai yra sveikintini, bet kur darbininkų jėgos suskaldytos, peštynėms pasriuvusios, ten priešas darbininkų judėjimą galutinai patrempė.

— J. Mickevičius.

Pirkite savo apielinkės krautuvėse

Preferred by millions to mayonnaise —costs less!

● A different, delicious flavor! Time-honored ingredients of mayonnaise and old-fashioned boiled dressing, combined in a new way. Try it!

Bosses Won't Hire People with Halitosis (BAD BREATH)

People who get and hold jobs keep their breath agreeable

With the best to choose from these days, employers favor the person who is most attractive. In business life as in the social world, halitosis (unpleasant breath) is considered the worst of faults.

Unfortunately everybody suffers from this offensive condition at some time or other—many more regularly than they think. Fermentation of food particles skipped by the tooth brush is the cause of most cases. Decaying teeth and poor digestion also cause odors.

The quick, pleasant way to improve your breath is to use Listerine, the quick deodorant, every morning and every night.

Listerine halts fermentation, a major cause of odors, and overcomes the odors themselves. Your breath becomes sweet and agreeable. It will not offend others.

If you value your job and your friends, use Listerine, the safe antiseptic, regularly. Lambert Pharmacal Company, St. Louis, Mo.

Don't offend others · Check halitosis with LISTERINE

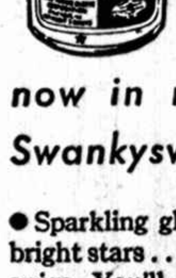

The 7 Kraft Cheese Spreads

now in new-design Swankyswig glasses!

● Sparkling glasses strewn with bright stars . . . the *new* Swankyswigs. You'll want to collect a whole set. And while you're doing it, get acquainted with all seven of the delicious Kraft Cheese Spreads. They're marvelous for sandwiches, salads and appetizers.

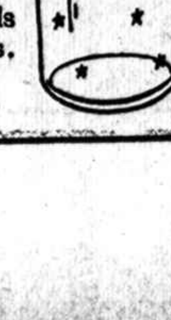

Stop Itching Skin

Niežėjimo, Išbėrimų ir Dedervinės—Zemo greit palengvina skausmus, nuo sušvelnina iritaciją nuo Eczemos, spuogų ir panašių odos nesveikumų. Per 25 metus Zemo vartojamas ir giriamas milijonų kaipo švarus ir saugus vaistas prašalinimui odos iritacijų. Užgirtas Good Housekeeping Bureau. No. 4874. 35c, 60c, ir $1. Visi vaistininkai užlaiko

zemo FOR SKIN IRRITATIONS

Buy gloves with what it saves

Nėra reikalo mokėti 50c ar daugiau, kad gauti gerą dantų košelę. Listerine Tooth Paste, didelis tubas parsiduoda už 25c. Ji valo ir apsaugo dantis. Su to galite sutaupinti $3, už kuriuos galite nusipirkti pirštinaites ar kitą ... Lambert Pharmacal Co

LISTERINE TOOTH PASTE 25c

AUGUST RADIO SALE

PHILCO radio Baby Grand **$14.95**

12 TUBŲ CROSLEY už **$24.50**

8 TUBŲ PHILCO, visų bangų **$49.00**

10 TUBŲ PHILCO, vertas $150.00, už **$69.00**

RCA VICTOR 8 TUBŲ už **$49.00**

Senas radio išmainomas

Tokios kainos ne ilgai te bus

Skaitlius yra mažas.

Jos. F. Budrik
INCORPORATED
3417 So. Halsted St.
Tel. Boulevard 4705

BUDRIKO RADIO PROGRAMAI kožną dieną 7 val. vakaro WAAF

DR. G. J. TARULIS
PIRMAS LIETUVIŠKAS OSTEOPATHIC PHYSICIAN IR OBSTETRICIAN

Patarnauja prie gimdymo; gydo staigias ir chroniškas ligas, vyrų, moterų ir vaikų pagal osteopatijos metodus.

OFISAS:
6331 So. Halsted St.
VALANDOS: nuo 9 v. r.—5 po pietų ir nuo 7 iki 9 val. vakaro.
Tel. ENGLEWOOD 7151.
Rez. Tel. RADCLIFFE 1191.

TAUPYKIT PINIGUS UŽTIKRINTOJ ĮSTAIGOJ

U. S. Government įstaiga. F. S. and L. Ins. Corp. apdrausta kiekvienos ypatos iki $5,000.00

Mokam dividendą kas 6 mėnesiai. Praeityje išmokėjom 4%

Turtas siekia virš $1,300,000.00

DUODAM PASKOLAS ANT PIRMŲ MORGIČIŲ

STANDARD FEDERAL SAVINGS & LOAN ASSOCIATION of CHICAGO
2324 S. Leavitt St. Tel. Canal 1679
JUSTIN MACKIEWICH, Prezidentas

GERKIT TIK GERĄ ALŲ
Ambrosia
SOUTH SIDE BREWING COMPANY

Visi geria ir mėgsta AMBROSIA ALŲ nes jie žino, kad tas alus yra padarytas iš geriausios rųšies produktų.

Urmo (Wholesale) kainomis pristato į alines ir kitas įstaigas. Visuomet kreipkitės pas NORKŲ, kur gausite greitą ir teisingą patarnavimą.

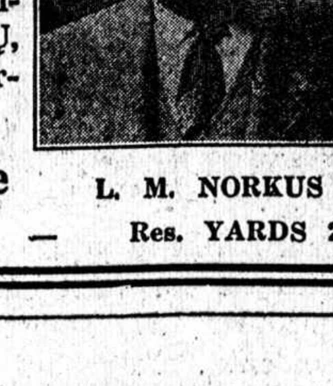

3225 So. Lituanica Avenue — L. M. NORKUS
Biznio Telefonas BOULEVARD 7179 — Res. YARDS 2084

Aplankyk Lietuvą PER KLAIPĖDĄ

LIETUVIAMS GERAI ŽINOMA
ŠVEDŲ AMERIKOS LINIJA
(Per Gothenburgą, Švedija)

Patogi ir greita kelionė
Pigios Laivakorčių kainos
Laivu išplaukimai iš N. Y.

Kungsholm, ...	Rugpiučio 18
Drottningholm, ...	Rugpiučio 27
Gripsholm, ...	Rugsėjo 5
Kungsholm	Rugsėjo 10

Platesnes žinias apie kelione teikia veltui ir, parduoda laivakortes, visi musų autorizuoti laivakorčių agentai ir visi Švedu Amerikos Linijos Skyriai.

SWEDISH AMERICAN LINE
181 North Michigan Avenue,
Chicago, Ill.

Geriausi Degtinė... Gerkit
KENTUCKY YEARLING
VIENU METU SENUMO.

NATHAN KANTER

Dabar galima gauti kaimininiam taverne.

MUTUAL LIQUOR CO.
4707 South Halsted Street
Visi Telefonai YARDS 0801
VIENINTELIS DISTRIBUTORIS

LIETUVOS-AMERIKOS Termometras

ŠIS įdomus termometras vienu laiku parodo oro stovį pagal Lietuvoj ir Amerikoj vartojamus. Tokį termometrą jųs niekur negalite nusipirkti. Jis padarytas specialiai pagal NAUJIENŲ užsakymą. Bet jųs jį galite gauti

DYKAI

jeigu DABAR užsirašysit "Naujienas" ant metų ir prisiųsit

Chicagoje ...... $.800

Kitur Suv. Valstijose ir Kanadoj nupiginta kaina $5.00

Siųskit money orderį arba čekį —

NAUJIENOS
1739 South Halsted Street
CHICAGO, ILL.

PETER PEN

NAUJIENOS

The Lithuanian Daily News
Published Daily Except Sunday by
The Lithuanian News Pub. Co., Inc
1739 South Halsted Street
Telephone CANal 8500

Subscription Rates:
$8.00 per year in Canada
$5.00 per year outside of Chicago
$8.00 per year in Chicago
3c per copy.

Entered as Second Class Matter March 7th 1914 at the Post Office of Chicago, Ill. under the act of March 3rd 1879.

Naujienos eina kasdien, išskiriant sekmadienius. Leidžia Naujienų Bendrovė, 1739 S. Halsted St., Chicago, Ill. Telefonas Canal 8500.

Užsakymo kainos:

Chicagoje — paštu:	
Metams	$8.00
Pusei metų	4.00
Trims mėnesiams	2.00
Dviem mėnesiams	1.50
Vienam mėnesiui	.75
Chicagoj per išnešiotojus:	
Viena kopija	3c
Savaitei	18c
Mėnesiui	75c
Suvienytose Valstijose, ne Chicagoj, paštu:	
Metams	$5.00
Pusei metų	2.75
Trims mėnesiams	1.50
Dviem mėnesiams	1.00
Vienam mėnesiui	.75
Lietuvon ir kitur užsieniuose (Atpiginta)	
Metams	$8.00
Pusei metų	4.00
Trims mėnesiams	2.50

Pinigus reikia siųsti pašto Money Orderiu kartu su užsakymu.

RIMBŲ PRAMONĖ

Amerikoje yra George Overlin, Inc., įmonė, kame gaminami rimbai (bizunai). Ta įmonė buvo įsteigta 1824 m. Per daugelį metų biznis buvo labai geras. Paklausa bizunams buvo tiek didelė, jog fabrikas vos spėdavo juos gaminti. Geriausi kostumeriai buvo pietinių valstijų plantacijų savininkai, kurie bizunais plakė savo vergus. Ir šiaip eiliniai piliečiai labiau tuomet naudojosi bizunų patarnavimu: jie ne tik plakdavo arklius, bet dažnai taip pat vaikus ir žmonas.

Vergijos panaikinimas buvo didelis smugis rimbų gaminimo pramonei. Bet vis dėlto ji šiaip taip vertėsi gamindama specialius botagus arkliams plakti. Tačiau juo tolyn, juo labiau mažėjo botagų paklausa, ypačiai po to, kai automobiliai visur pradėjo pavaduoti vežimus ir arklius.

Apie 1914 m. tas ypatingas biznis buvo beveik visai susmukęs. Reikėjo karo, kad jis vėl galėtų ant kojų atsistoti. Mat, karininkai pradėjo nusiskųsti, jog neturėdami bizunų jie jaučiasi, kad kažko jiems truksta. Vien tik Amerikos karininkams Overlin firma pardavė 20,000 bizunų. Kiekvieno bizuno gale buvo svaras švino!

Galima spėti, jog kai kam teko tų švininių bizunų ant savo nugaros paragauti.

Po karo Overlin firmos biznis vis dėlto galutinai nesusmuko. Geriausias kostumeris buvo ir tebėra Kuba. Jos užsakymas bizunams pasiekęs 20,000.

George S. Overlin, dabartinis firmos vedėjas, prieš kiek laiko pareiškė, jog per paskutinius kelerius metus buvęs gautas tik vienas užsakymas padaryti specialių bizunų vaikams plėkti. Užsakymas buvęs gautas iš vienos mokyklos vedėjo!

Overlin firmos istorija yra įdomi tuo, kad ji iš dalies vaizduoja Amerikos gyvenimo progresą. Tos firmos biznis pagrįstas žmonių žiaurumu. Biznis klestėjo vergijos laikais, kada negrai nė žmonėmis nebuvo laikomi. Klestėjo jis ir karo metu, kada žmogaus gyvybė pasidarė labai pigi ir karininkai su kareiviais elgėsi kaip tinkami. Įsigalėjimas diktaturos Kuboje irgi pakėlė tą biznį.

PRANCUZŲ INTELEKTUALAI

Prancuzijos intelektualai dalyvauja politikoje. Jie rupinasi savo krašto reikalais. Ypač jie yra susirupinę tuo, kad neįsigalėtų barbariškas fašizmas ir nacionalsocializmas. Jų tas nusistatymas yra visai suprantamas: fašizmo įsigalėjimas ne tik pavergia darbo žmones, bet ir proto darbininkus. Laisvas ir nevaržomas tyrinėjimas pasidaro neįmanomas. Pats mokslas yra varžomas ir naudojamas visai negarbingiems tikslams. Rašytojai, menininkai irgi negali laisvai kurti.

Kad Prancuzijoje negalėtų atsitikti to, kas atsitiko Italijoje ir Vokietijoje, intelektualai tad ir įsteigė antifašistinį sargybos komitetą, kuriam jau priklauso 8,500 įžymių mokslininkų, rašytojų, daktarų, inžinierių, advokatų, mokytojų ir kitokių inteligentų. Komitetui vadovauja tokie įžymūs žmonės, kaip prof. Paul Rivet, mokslininkas Paul Langevin, ekonomistas Francis Delaisi ir kiti.

Tas antifašistinis sargybos komitetas gamina įvairiais klausimais literatūrą, veda agitaciją žodžiu. Tiek literatura, tiek agitacija žodžiu yra atkreipta prieš fašizmą.

Parlamento rinkimų metu tas komitetas buvo pusėtinai įsikinkęs į darbą. Sakoma, kad jam tenka nemažas kreditas dėlei to, kad liaudies frontas laimėjo.

JEIGU...

Jei troškimai butų arkliai, tai visi ubagai raiti jotų.

Tas posakis labai teisingai vaizduoja Amerikos didlapių nusistatymą Ispanijos įvykių atžvilgiu. Didlapių kontroliuojamos žinių agenturos beveik kas dieną praneša apie didelius sukilėlių laimėjimus. Tik ir mirga antraštės: "Sukilėliai artinasi prie Madrido", "Kairieji rengiasi Madridą apleisti" ir t. t.

Iš tų pranešimų visai aišku, kad didlapių simpatijos yra sukilėlių pusėje. Jie trokšta, kad sukilėliai laimėtų. O ypač to trokšta Hearst'as, kurio kontroliuojami laikraščiai pasidarė labai palankūs fašizmui.

KAIP KRAIPOMI FAKTAI

David Dubinsky, International Garment Worker's unijos prezidentas, prieš kiek laiko paskelbė, kad jo kontroliuojama organizacija pasiuntė $5,000 Ispanijos valdžiai, kurią pasimojo nuversti militaristai ir fašistai.

Iš to pranešimo "Universal" padarė didžiausią sensaciją: paskelbė pasauliui, kad New Yorko siuvėjų organizacija pasiuntė $5,000 "Ispanijos komunistiškam judėjimui sustiprinti".

International Garment Worker's unija nėra komunistiška organizacija. Ispanijos liaudies fronto valdžia taip pat nėra komunistiška. Faktas yra tas, kad valdžioje nėra nė vieno komunisto. Ir iš viso pačiame Ispanijos parlamente (cortes) komunistų atstovų nėra daug. Tad kalbėti apie Ispanijos komunistišką valdžią yra nesąmonė. Po paskutiniųjų rinkimų Ispanijoje susidarė demokratiška valdžia, kuri buvo pasiryžusi kraštą tvarkyti taip, kad galėtų išgyventi feodalizmo sistemos palikimus.

Štai kodėl Ispanijos valdžią šiandien remia morališkai ir materiališkai visi žmonės, kuriems laisvė nėra tuščias žodis. O ypač remia darbininkai, kuriems fašizmas ir sudaro didžiausį pavojų.

HEROJAI

Neseniai išėjo iš spaudos kapitono Liddell Hart knyga antrašte "The War in Outline".

Hart yra kilimo anglas. Pasauliniame kare jis dalyvavo nuo pradžios ligi galo. Laikomas jis militariško mokslo ekspertu, nes kai kuriais to mokslo klausimais yra parašęs keletą knygų. Daugiau to: jo kai kuriais išradimais šiandien naudojasi viso pasaulio militariško mokslo žinovai.

Iš kariuomenės Liddell Hart dabar yra visiškai pasitraukęs. Verčiasi jis žurnalistika. Žinoma, jo specialybė pasilieka karo mokslas.

Savo knygoje jis šaltai ir kritiškai nagrinėja kai kuriuos "herojus", kurių vardai karo metu puošė visų laikraščių puslapius. Apie juos laikraščiai daug rašė, kėlė juos į padanges. Girdi, jų drąsumo ir sumanumo dėka buvo laimėtas toks ar kitoks mūšis.

Skaitė anglai apie savo "herojus" ir didžiavosi jais. Tas pat, žinoma, buvo ir su kitų valstybių "herojais". Prancuzai į padanges kėlė Foch'ą, maršalą Jaffre, maršalą Petain ir kitus. Vokiečiams Hindenburgas ir Ludendorff buvo kažkokie antžmogiai. Rusai taip pat turėjo savo Brusilovą.

Jau L. Tolstojus savo "Karas ir taika" romane nustumė nuo pjedestalo karo herojus ir genijus. Borodino mūšio aprašymas tuo atžvilgiu ypač įdomus. Kutuzovas planą tam mūšiui buvo pagaminęs vienokį, bet kai mūšis prasidėjo ir vystėsi, tai iš to plano nieko nebeliko.

Tačiau apie karo herojus Hart turi pasakyti daugiau nekaip Tolstojus. Butent, kad daugelis tų "herojų" yra ne tik atbukusio proto, bet ir atbukusių jausmų žmonės. Kartkartėmis, sako Hart, įžymesnieji generolai pradėdavo mūšius be mažiausio reikalo. Butent, tokius mūšius, kurių niekų gyvu negalima pateisinti. Tuose mūšiuose žudavo tukstančiai kareivių. Ir tik dėl to, kad patenkintų generolų tuščius įnorius!

Žodžiu, šimtų tukstančių žmonių gyvastys buvo atiduotos į menko išsilavinimo, menko žinojimo, menko sumanumo generolų rankas. Net vyriausias Anglijos kariuomenės vadas, gen. Haig, buvęs visai menko išprusinimo žmogus.

Nacionalsocialistų apetitai ir Lietuva

(Musų specialaus korespondento Lietuvoje)

Visai netikėtai pasidariau lyg ir Europos tarpvalstybinių gyvenimo santykių stebėtoju-korespondentu. Daugeliu atvejų Europos gyvenimo raidai prognozą nustačiau mažai suklysdamas. Taigi, tokio pasisekimo skatinamas rašau.

Gyvenime visi troškimai, norai, siekimai niekuomet visu šimtu procentų nėra įvykdomi. Visokie iš anksto sudaryti planai priklauso dar nuo eilės visokių kitų apystovų, tai ir jų įkunijimas negali visai taip buti padarytas, kaip esti užsimota. Tai ir tarpvalstybinių santykių raidos eigą negalima visu tikslumu iš anksto nusakyti, betgi galima tik tiksliau nurodyti kuria linkme visas gyvenimas eis.

Štai savo laiku esu rašęs, kad į Hitlerio, Europos reakcijos vado, planus pirmoje eilėje tiesioginiai pulti Klaipėdos kraštą neįeina. Tuomet sakiau, kad jis sieksiąs didesnės įtakos turėti Austrijoje, jei nepavyktų visiškai tenais įsigalėti, tai bent sudaryti tokias apystovas, kad nacionalsocialistai tenais nekliudomai galėtų veikti. Taip pat nurodžiau, kad šita misija pavesta atlikti buvusiam karo metu Š. Amerikos vokiečių špionažo organizatoriui pulkininkui Papenui.

Naciai ir Austrija

Taigi, apie ką anuomet spėliojau, jau dabar veik dalinai įgyvendinta. Iš telegramų jau turit žinių, kad tarp Vokietijos ir Austrijos įvykęs susitarimas, pagal kurį austrai prisipažįsta esą vokiška valstybe, tai yra vokiečių tautybės valstybe, ir kad Vokietijos hitlerišką vyriausybė tokią valstybę toleruoja, tai yra kenčia ir į jos vidaus gyvenimą nesikiša ir neužbėga už akių jos gyvenimui.

Rodos, kam reikėjo austrams pasisakyti, kad ji yra vokiška valstybė, juk tai visiems aišku be jokių tenais notų. Nebuvo reikalo pasisakyti vieniems ir kitiems, kad jie nesikiša į svetimos valstybės reikalus, juk tai yra tarptautinių, tarpvalstybinių santykiavimo pagrindu. Juk kitaip joks sugyvenimas, tarpvalstybinis sugyvenimas, nebutų įmanomas.

Reikalas tas, kad vokiečių nacionalsocialistams butinai reikalingas šioksai austrų vokiškumo pripažinimas, juk nepamirškime, kad vokiški naciai yra pasiryžę viso pasaulio vokiečius sujungti į vieną valstybę, kuri privalo pasaulį valdyti. Taigi, austrams pasisakius kas jie esą, tuo pačiu jie mezga ryšius tų valstybių ateity sujungimą į vieną. Bet jei šitai greit neįvyktų, jei butų pakelyje nenugalimų kliučių, tai vokiškas nacionalsocializmas čia sukuria sau palankią dirvą. Vadinasi, vokiečių armija žygiuodama į rytus, į slavų žemes, čia ne priešus, bet draugus sutiks. Be to, sumezgus su austrais draugiškus ryšius ir nacionalsocialistinė propaganda čia turi sustiprėti ir tiek įsigalėti, kad tarp tų dviejų valstybių ilgainiui sienos turi savaime dingti.

Dancigas

Taip pat vokiškas nacionalsocializmas pasiryžo, žut but, įsigalėti Dancigo mieste. Štai jau socialdemokratų spauda uždaryta, uždaryta ir kita opozicinė spauda, liko tik hitleriški laikraščiai. Vokiečiams nėra skubaus reikalo tuoj įžygiuoti į Dancigą ir paskelbti jį vokiečių valstybės miestu. Tai jie galės atlikti daug vėliau, kaip stambesnių įvykių eiga bus visai pribrendusi, o dabar butinas reikalas čia panaikinti visa, kas tik hitleriškai dvasiai, tai yra kas reakcijai yra priešinga.

Geros širdies skaitytojas gal pasakys, o dėlko neleisti vokiečiams sudaryti vieną savo valstybę. Jei kiti turi teisę apsispręsti, tai dėlko vokiečiams šitos teisės neduoti. Lai sau sudaro savo tautos apgyventose vietose vieną didžiulę valstybę.

Kodėl Lietuva ginkluojasi

Taip kaip lygiai vienas ir "geros" širdies politikas yra pasakęs, kam Lietuvai ginkluotis, maža tauta savo ginklu nieko atsverti negali. Daug jau metų atgal lygiai panašiai sakė A. Voldemaras, kuris nenorėjo matyti Lietuvą ginkluotą, bet faktas, kad jis nenorėjo matyti ir nepriklausomos Lietuvos, nes jis ją vaizdavo kieno nors globojamą.

Ne Lietuva ginkluojasi, bet privalo ginkluotis toji teritorija, kurioje gali išsivystyti karo veiksmai. Jei toje teritorijoje nesiginkluoja patys gyvenąžmonės, tai juos apginkluoja svetimi, kurie kartais verčia eiti prieš savo krašto interesus, prieš savo tautos reikalus. Nepamirškim Etiopijos likimo! Juk ji buvo supliekta ne tiek italų ginklo, kiek askarų, tai yra tų pačių etiopų, tik italų pramokytų ginklą vartoti, o karalių karalius tur but perdaug savo tautai "gero" norėjo ir ją laikė viduramžių laikų dvasioje.

Vokiečių imperializmo siekimai

Vokiečių imperializmo tikrieji tikslai ne austrus sau prijungti, tą nederlingą tirštai apgyventą kraštą, kuris dabar vos-ne-vos pramisti gali. Ne Dancigas jiems labai parupo, kurio gyventojai dabar daug geresnį biznį daro negu prieš karą, arba dabar kiti tolygus vokiečių miestai, ir čia vokiečių, kaipo tokių, niekas neskriaudžia. Ne Klaipėdos krašto kelių dešimtų tukstančių vokiečių likimas Hitleriui rupi. Jis gerai žino, kad šito krašto vokiečiai ir kulturiniai ir materialiai daug daugiau turi ir laimi negu bet kurios Vokietijos valstybės provincijos vokiečiai. Vokiečių imperializmo tikrieji tikslai — tai sudaryti sau draugingą kelią į slavų žemes žygiuoti. Slavų žemės jiems reikalingos, kaipo žaliavos šaltiniai. Jiems reikalinga Kaukazo naftos šaltiniai. Jiems reikalingi Donbaso anglies ištekliai, jiems reikalinga Ukrainos duona. Štą slavų aruodą užėmę jie atvirai ryžtųsi pralenkti Britų imperiją ir jos vietoje atsistoti. Jie tuomet pradėtų visam pasauliui diktuoti savo sąlygas. Tai kas nepavyko padaryti Bismarckui, ko nepasisekė atsiekti Vilgelmui II, tai dabar nori padaryti Hitleris. Ne. Ne Hitleris, bet likusieji Vilgelmo generolai, Bismarcko išauklėti junkeriai, kurių dvasia dar nėra mirusi, to siekia. Vokiečių revoliucija nespėjo šitiems vyrams tikrai ragus nulaužti, nepajėgė jų norus apkarpyti.

Vidurio Europos reakcija

Įsigalėjusiai Vidurio Europos valstybių reakcijai yra visai pakeliui su Vokietijos imperializmo dvasia žygiuoti. Austrų naciai visai nesijaučia, kad jie pralaimėtų, jei kartu žygiuotų su vokiečiais. Vengrai tikisi laimėsią, jei su vokiečiais eisią išvien. Juk seni bičiuliai. Vengras, stambus žemvaldis, visai gerai supranta vokiečių pramonininkų norus. Italai svyruoja. SSSR juos vilioja. Vokiečiai deda visas pastangas, kad įsigalėti Balkanų pusiausalyje, tenais kur daug visokių slavų padermių gyvena, kad jie kartais nesipriešintų dideliems vokiečių žygiams, arba bent neitralus liktų.

Hitleris nesisako, bent atvirai neskelbia, kad jis norėtų Baltijos valstybes užkariauti, tik jo įkinkyti profesoriai imperialistai išsijuosę kiekviena proga įrodinėja, jog Baltijos valstybėse esą daug vokiškos kulturos. Net dar daugiau, kaip kurias šių tautas jie įrodo visai esant vokiečių kulturos, vokiečių dvasios. Tai esą kaipo tokioms, toms valstybėms privalu kartu su galinga Vokietija eiti ir jos nurodymų klausyti.

(Bus daugiau)

Šiais laikais jokio biznio įmonė be reklamos negali gyvuoti. Konkurentų yra tiek daug, kad tik nuolatinis, kasdieninis skelbimas gali patraukti didesnį klijentų skaičių.

Amerikos įmonės gerai supranta, kad be geros reklamos neapseisi. Kuo daugiau reklamuojieri, tuo geriau sekasi.

Reklama, kuri atliekama duodant skelbimus į laikraščius, visuomet apsimoka.

Kas garsinasi "Naujienose", tas visuomet turi naudos.

KAVALIERIŲ NETRUKSTA

Laiškas iš Lietuvos

Šį laišką gavo p. M. Karčiauskas, 5749 So. Whipple st., Chicago, iš savo brolio sunaus, kurs neseniai sugrįžo namo, atlikęs tarnybą Lietuvos kariuomenėj. Laiškas ukininkaičio dėdei Amerikoj, rašytas be jokių pretenzijų, ir tuo riškiau vaizduojąs jauno vyro nusivylimą savo padėtim. Štai laiškas:

"Labar Vakaras!

Dabar sveikinu savo mylimą dėdę, dėdiną, broliuką ir sesutę visus vienu žodžiu, linkėdamas daug laimės tamstų gyvenimui.

Dabar, mano mylimas dėde, prašau nepykti, kad taip ilgai laiško Tamstai nerašiau. Buvau truputį susirgęs, paskiau važinėjau į Kauną, maniau gauti kokią tarnystę. Veltui viskas nuėjo, grįžau nieko nepešęs. Mano mielas dėde, sunku labai gauti tarnystę, nes tukstančiai yra tokių, kurie laukia vietos. Ne tokių, kaip aš, bet mokytų kelių klasių, ir tai daugybė vaikštinėja be darbo.

Taigi grįžau ne labai linksmas iš Kauno. Bet parlipęs per slenkstį nudžiugau, kai tėvelis pasakė, kad dėdė dovanų atsiuntė. Užmiršau ir Kauną, išėjo iš minties visos bėdos. Taigi, mano mylimas dėde, jau aš nemoku jums per tą laiškutį nė padėkavot, nes tie mano žodžiai tai maža padėka. O kitoniškai aš jums negaliu atsilyginti dabar. Gal kada pasitaikys, bet ne dabar.

Taigi duodu žinoti, kad aplaikiau dvejas kelnes ir švarką ir kamzielką.

Šiaip pas mums naujienos tokios. Šienapiutė jau pradėjo, pradedam rugius kirsti, vasara labai karšta, greit darbus varo.

Brolis Motiejus išvažiavo į Latviją, susirado vietą pas ukininką ir gauna mėnesiui po 25 litus. Paskui, sudegė Daužnagių Urbunas ir pasimirė Valatkiškių Kokšas. Tai ir visos naujienos.

Viskas eina po senovės. Ot taip sau skurstam, kaip žieminčiai paršiukai, ir gana. Laukiam kada bus geriau, bet sulaukti negalim. Laukiam kada geriau gyvent pradėsim, bet belaukiant, aš manau, greičiau sau galą susilauksim, o ne geresnio gyvenimo.

Jeigu žmogus elgėta gimiai tai elgėta ir mirsi, ir nėr ką norėt, kad mes turtus sukrautumėm. Ot, tą kartą pavalgai, švarką kokį užsikabinai, ir gana.

Ir kas iš to, kad yra ukininkų, kurie turi ir po penkias dešimtis hektarų, jeigu jie turi antra tiek skolų, kiek ta jų žemė kainuoja. Sunkus laikai dabar pas mus Lietuvoj.

Na, baigsiu rašyti laišką. Labanaktis.

J. Karčiauskas, tamstos brolio sunus."

Vargais negaliomis surado rabiną melstis už republikonų kandidatą

Šiomis dienomis, kaip žinoma, Chicagoj laikyta didelės ceremonijos nominavimui Frank Knox kaip republikonų partijos kandidato į Jungtinių Valstijų vice-prezidentus.

Kadangi Chicagoj gyvena ne mažai žydų, tai republikonų vajaus menedžeriai manė esant reikalinga gauti žydų rabiną, kurs sukalbėtų šiose nominavimo iškilmėse poterius.

Pasirodė tačiau, kad surasti tokį rabiną nebuvo lengva. Visgi galų gale komitetas surado rabiną. Jis buvo Felix A. Levy, plačiai žinomas Amerikos intelingentijos rateliuose liberalas.

Sutikęs pasimelsti ceremonijose, rabinas Levy pareiškė republikonų komitetui: "Aš jaučiu, kad mano pareiga yra melstis už kiekvieną, kuriam mano malda reikalinga. Tačiau aš manau, kad aš balsuosiu už Norman Thomas".

Kaip žinoma, Norman Thomas yra socialistų partijos kandidatas į šalies prezidentus.

Bet įdomiausias dalykas, be abejonės, yra tas, kad republikonams sunku buvo surasti rabiną, kurs, taip sakyti, palaimintų jų kandidatus. Atrodo prastai republikonams, jeigu tokioj Chicagoj, kur yra tiek daug žydų republikonų, sunku surasti vieną rabiną pritariantį Hearsto-Landono-Knoxo ir jų rėmėjų atžagareivių politikai.

Atostogauja

Penktadienį, rugpiučio 7 dieną, Naujienas atlankė p-nia Ona Vilienė, 1646 North Irving ave., su sunum Eugene. Jie buvo ką tik sugrįžę iš atostogų pas pp. Beržinskus, kurie turi farmą ir vasarnamius prie Mommence, Illinois.

P-nia Vilienė sužinojusi, kad į darbą dar nereikės eiti kokią porą savaičių, mano ir vėl važiuoti pas pp. Beržinskus.

Šiuo laiku ten farmoj ir vasarnamiuose randasi keletas lietuvių šeimynų, jų tarpe naujieniečiai Rypkevičiai ir p-nia Kungienė, 2221 Wabansia ave.

Upė netoli nuo farmos, vasarotojai maudosi kasdien, ir dažnai "nudistų" kostiumuose, taigi nudegę saule kaip čigonai. O kadangi visi yra buvę, bent kadaise, dainininkai, choristai ir solistai, tai kartais bedainuodami išvaro tokias "arijas", kad vištos ima kudakoti ir šunys staugti, turavodami jų koncertams.

Na, ir kaip atostogininkai nedainuos, jeigu jie jaučiasi patenkinti netik farmų, miško ir upės laisvėmis, bet ir finansiniais sumetimais. Mat atostogininkai surado vietą, kur vasaroti atsieina pigiau, negu gyventi namie, Chicagoj. Pavyzdžiui, nakvynė jiems kaštuojanti tik $1 savaitei, o valgyti patys pasidaro. Tokiose apystovose, suprantama, širdis lengva ir dainuoti. — X.

VAIZDAI IŠ ISPANIJOS "KARO LAUKO"

Gindami valdžią nuo fašistų-monarchistų sukilėlių, šautuvų griebėsi ir vaikai Ispanijos piliečiai. Susėdę į traukinius jie vyko į frontą ginti sostinę Madridą nuo užpuolikų.

Didelę rolę valdžios gynėjų pusėje lošia moterys. Jos ne vien prižiuri sužeistuosius, bet kartu su vyrais mušasi fronte.

Kalėti visą gyvenimą paskirta

Du teisėjai, vienas paskui kitą, paskyrė kalėti iki gyvos galvos Harry Filas 23 metų, 5601 So. Seeley avenue. Filas specializavosi gazolino stotims plėšti. Jis apiplėšdavo kai kurias stotis po tris ir keturius kartus. Kadangi du skirtingi teisėjai paskyrė Filasui bausmę, tai net jeigu jis gautų parolę nuo vienos bausmės, tektų kalėti toliau sulig kito teisėjo sprendimu.

Bedarbių padėtis nepakenčiama

Leo M. Lyons, Illinois Emergency Relief Commission sekretorius, aplankė įvairias valstijos dalis tyrinėdamas bedarbių padėtį ir teikimą jiems pašalpą. Jo nuomonė yra tokia, kad daugybės bedarbių padėtis tiesiog nepakenčiama, kad umai reikia pašalpos teikimą padidinti ir tiksliau sutvarkyti.

Springfielde ateinančią savaitę legislatura imsis svarstyti bilius, kurių tikslas yra parupinti fondų bedarbiams šelpti kas mėnuo uo $5,000,000.

Sausra paliečia ir Chicagą

Kaip žinoma, International Harvester kompanija dirba farmoms reikalingus įnagius. Dėliai sausros šiemet reikalavimai farmų padargų tiek sumažėjo, kad kompanija per pastaruosius trejetą mėnesių atleido iš darbo tarp 3,000 ir 4,000 darbininkų. Dabar kai kurie tų darbininkų jau pri-versti yra kreiptis į miesto agentijas prašydami pašalpos. Tuo tarpu Chicagos pašalpos administracija yra uždariusi savo stotis naujiems aplikantams. Tai kur dabar turi dėtis šie nauji bedarbiai ir kur ieškoti pagelbos?

Surado paskenduolio lavoną

Ketvirtadienį, rugpiučio 6 d., iš Chicagos upės ištraukta lavonas George Stanger'o, 3402 Lituanica avenue, 39 metų, kurs prapuolė pračjusį sekmadienį, rugp. 2 d.

Kunas nugabentas į kaunties lavoninę. Paskenduolio kuną surado tilto prižiurėtojas prie Throop gatvės.

Koronerio nuosprendis: priepuolinga mirtis.

Užbaigta tyrinėjimas elektros ratų

Du metus daryta tyrinėjimas, klausyta visokių argumentų už tai, kad butų sumažintos ratos suvartojamai namuose elektrai; klausyta argumentų ir prieš sumažinimą. Tyrinėjimas kaštavo apie $1,000,000. Dabar jis pasibaigė, o ar bus kainos sumažintos, tai dar nežinia.

4,000 balsuotojų daugiau Chicagoj

Ateinančiuose rinkimuose 4,000 daugiau balsuotojų bus Chicagoj. Tiek žmonių gaus pilietines popieras iki rinkimai prisiartins dėka to, kad pilietinės popieros bus išduodamos ir vasaros metu, t. y. atostogų laiku, ko iki šiol nedaryta.

PILNAS BANKINIS PATARNAVIMAS
ČEKIŲ SĄSKAITOS
TAUPYMAS
UŽSIENIŲ SKYRIUS
LAIVAKORČIŲ BIURAS
TRUST DEPARTAMENTAS
MES PERKAM LIETUVOS BONUS
THE LIVE STOCK NATIONAL BANK
of CHICAGO
4150 So. Halsted St.
CHICAGO, ILL.

Specialis Pasiulymas!
$20.00
Sučėdysit Ant Šios Pagarsėjusios
MAYTAG
DRABUŽIAM PLOVYKLĖS
Dabar pirkdami iš PROGRESS RAKANDŲ KRAUTUVĖS galite įmokėti tik $1.00 ir mokėti po dolerį kas savaitę—ši Maytag bus pristatyta tuojaus!

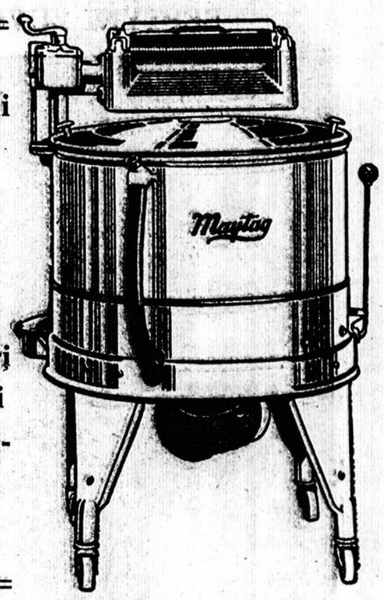

Didžiausis Maytag pirkimas. Geriausia proga ši Naujos Mados, didžiausios mieros Maytag Model 10 reguliarės verčios $89.50, dabar sumažinta kaina
PROGRESS KRAUTUVĖJE tik $69.50
Bus greitai išparduota — Veikite tuojaus—
Tik 10 šių Maytags už šią Kainą
PROGRESS FURNITURE Co INC
3222-26 SO. HALSTED STREET
J. Kaledinskas, Vedėjas.
Tel. VICtory 4226
Pasiklausykite musų gražaus Lietuviško Programo rytoj, nedėlioj, 11 val. ryte iš stoties WGES, 1360 kilocykles.

MUSU SPAUDOS DARBU
KAINOS PERŽIURĖTOS IR
labai nupigintos!
• Ateikit ir susipažinkit su musų Naujų Kataliogu. Jųs nusistebėsit kaip pigiai ir gerai mes padarysime jusų darbą
UŽSAKYMUS Į KITUS MIESTUS PASIUNČIAM PAŠTU.
NAUJIENOS
1739 SO. HALSTED STREET
Pašaukit CANAL 8500 ir musų agentas užeis pas jus su sempeliais paimti jusų užsakymą.

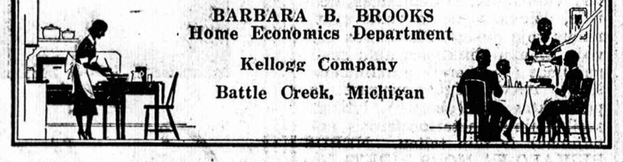

Kad tikrai pasisektų, kaipo žmona ir šeimininkė, kiekviena moteris turi turėti greitą šposą savo rankovėje, ne vien prie bridžiaus, bet ir valgius gaminant. Ji turi buti pasiruošus sutikti su linksma šypsena kiekvieną "paklydėlį", kurį jos vyras linksmas neša namon. Ji turi buti garbinga šeimininkė ir tada, kada jos giminaičiai visu buriu užeina išalkę. Kad šitą atsiekti ji tiesą pasakius, turi visuomet turėti gatavą tokį indą, iš kurio stačiai stebuklai darytųsi; maistas birėtų kaip iš gausybės rago.

Tačiau stebuklų nepadarys nė viena moteris. Jei lentynos tuščios negali ji nieko ir pagaminti. Negali ji nudžiuginti ir svečio netikėtai užėjusio, nė padarys vyro laimingu, jei ji bus perdaug susirupinusi svetingumu, o nieko neturės prie rankos.

Gerai pridėtos lentynos, du ar trys geri receptai netikėtam atsitikimui, tiktai, gali išgelbėti kiekvieną šeimininkę iš susidariusios painios padėties. Visuomet ji turi turėti gatavą tešlą, kad reikalui ištikus, butų galima kokį sausainį pakepti, nes tešlą turint gatavą jau nesunku greit iškepti kokią bandutę ar biskvitą. Paskui, reikia turėti po ranka daržovių ir kitokių žalesų refrigeratoriuje. Galima, taip pat turėti ir kenuoto maisto. Tie tai ir yra tie greitieji šposai.

Štai du valgių sąrašai, kurie padaryti galima iš lentynos ir refrigeratoriaus. Juos galima visuomet vartoti su pasisekimu.

VAKARIENEI AR PUSRYČIAMS

Mišrus skanėstai

Agurkėliai. Olivos, Saldus Pipirai, žali Morkų griežiniai.
Greita kiaušinienė su kornflaksais.
Asperagų viršunės su saldžių cibulių salotėmis.
All-Bran bandutės.
Kalota fygos—Smetonos suris.
Gėrimai.

PIETUS

Tomatų sultės koktėlas
Tuna-Spagėtų Casserole
Svieste kornų nibletai
End of the Garden Salad
All-Bran bandutės. Rauginti aprikosai
Krekeriai—Rogue suris
Gėrimai

ALL-BRAN BANDUTĖS

2 šaukštai riebalų
¼ puod. cukraus
1 kiaušinis
1 puod. all-bran
¾ puod. pieno
1 puod. miltų
½ šaukštelio druskos
2½ šaukštelio baking pauderio

Ištrink riebalus su cukrumi gerai, įdėk kiaušinį ir plak iki pasidarys puri. Sudėk All-Bran ir pieną ir temirksta iki drėgmė susigers. Supilk miltus su druska ir baking pauderiu, sudėk į pirmąjį mišinį ir maišyk iki miltai pranyks. Sudėk į bandučių blėkas ne visai pilnas ir kepk (400° F.) apie 30 minučių.

Išeis: 8 didelės bandutės (3" skersmeny) ar 12 mažų (2½" skersmeny).

Pastaba: Kada vartojama rugusis pienas ar pasukos vietoj pieno, įdėk ½ šaukštelio sodos ir tik 1 šaukštelį baking pauderio.

DON'T NEGLECT A COLD
Krutinės skaudėjimai greitai prašalinami kada užtepsite Musterole nėra VIEN TIK mostis. Ji prašalina skausmus. Jas vartoja milijonai žmoniu per 25 metus. Jos turi stipruma. Rekomenduojamos gydytoju, nursiu ir vaistininku.
MUSTEROLE
BETTER THAN A MUSTARD PLASTER

Use only one level teaspoonful to a cup of flour for most recipes. Manufactured by Baking Powder Specialists who make nothing but Baking Powder
KC BAKING POWDER
Same Price Today as 45 Years Ago
25 ounces 25¢
Double Tested! Double Action!
MILLIONS OF POUNDS HAVE BEEN USED BY OUR GOVERNMENT

Įspudžiai iš atostogų Wisconsin ir Michigan valstijose

Kai ateina sezonas, tai šimtai tukstančių žmonių išvažiuoja kur nors toliau nuo namų atostogauti. Iš didmiesčių atostogininkai važiuoja į laukus, girias, prie ežerų ir upių. O iš farmų važiuoja į didmiesčius.

Dr. S. Naikelis, gydytojas ir chirurgas, 3335 S. Halsted St., Chicago, sumanė šįmet praleisti atostogas Wisconsin ir Michigan valstijose. Liepos 18 dieną išvažiavo iš Chicagos, o tik rugpiučio 1 dieną grįžo iš atostogų Chicagon. Jie važiavo 3: Dr. S. Naikelis, moteris ir duktė Saulutė.

Aplankė šias vietas: Lake Geneva, Madison, Stevens Point, Wausau, Tomahawk, Minocqua. Rhinelander, Woodboro (pas Budginus, buvusi Babravičiaus karalystė). Tai vis miestai Wisconsin valstijoj. Iš Wisconsin valstijos važiavo link Lake Superior, Michigan valstijoj. Davažiavus iki Ontanagan, Mich., kelių sargai paklausia vardą, pavardę ir adresą ir įduoda raštą su pasarga nerukyti nemėtyti degančių degtukų, nei rukstančių cigaretų. Ir mandagiai prašo neuždegti girių.

Važiuojant iš Ontanagan į Porcupins kalnus, kelias žvyrinis ir tiltai siauri, tik vienas automobilius gali per tiltą važiuoti. Porcupins kalnai yra 2400 pėdų virš jurų paviršiaus. O įkopti į kalno viršunę dar reikia lipti 500 pėdų. Privažiuojant Porcupins kalnus, kelias eina šalia kalno ir iškirstas per girias; tas kelias nutiestas iki pat ežero Lake of the Clouds. Iš šios vietos žiurint į šiaurę matosi Lake Superior ir išrodo tolumo poras blokų. Vienok vietos biznieriai aiškino, kad Lake Superior nuo šios vietos randasi 1½ mylios ir ši vieta yra 500 pėdų aukštumo virš ežero.

Stirnų taku pradėjom lipti į kalną. Duktė Saulutė sako:

— Daddy, nekum, nekum... nešk, nešk.

Užsidėjau Saulutę ant nugaros ir žengiam visi trys į kalną. Pačjus apie 5 minutes laiko, moteris sako:

— Čia labai gražu pasėdėti.

Žiuriu, kad jos veidas prakaitu išpiltas ir jai sunku kvėpuoti. Ir man pačiam sunku kvėpuoti, o marškiniai ant kupros šlapi. O Saulutė vis sako:

— Daddy, nekum, nekum... nešk, nešk.

— Butų gerai, kad aš savo golfo čeverykus turėčiau — moteris sako.

Aš sakau:

— Klysti mieloji. Atostogų laiku, o ypač, kad žinai, jog po girias ir kalnus reikės vaikščioti, tai geriausi čeverykai su francuziškomis aukštomis kulnimis.

Moteris sako:

— Aš nekalbu su tavim.

Saulutė tą išgirdusi, švelniai sako:

— Daddy, nekum, nekum... nešk, nešk.

Nusivilkau marškinius, prisirišau su marškiniais Saulutę ant kupros ir tęsėm sunkią kelionę į kalną. Takelis, kuris vedė į kalną, yra apie 6 pėdos tolumo nuo stačios uolos. Aišku, čia matėsi šioks toks pavojus. Kas yra išgėręs šiek tiek ant drąsos, nepatartina ten lipti. Moteris patėmijusi tą pavojų, atsisakė toliau keliauti. Šalia tako matėsi stati uola apie 200 pėdų gilumo. Įkalbu moterei lipti į kalno viršunę. Suradau kitą taką, tada moteris sutiko lipti. Įsikabino man į ranką, ir šiaip taip užlipom ant kalno.

Žiurint į vakarus ir pietus, matėsi puikiausias vaizdas. Kalnai apaugę miškais ir tarp tų kalnų randasi ežeras Lake of the Clouds. Čia vaizdas stebėtinai gražus, nes giria, kuri dengia tuos kalnus, atrodė, kad ją barzdaskutys butų apkirpęs, taip lygi. O blizgėjimas ežero vandens ir žaliojantieji kalnai sudaro neregėtą vaizdą.

Pasilsėję pusvalandį, leidomės žemyn. Suradom dar kitą taką, kuris nebuvo taip status, kaip stirnų takas. Sėdom į automobilių ir nuvažiavom į Eagle River, Wis. Apsistojom pas p. Kasparus, kurių vasarnariai randasi miškuose, apie 10 mylių nuo Eagle River, Wis., ant kranto Pickerel Lake. Ežere randasi skanių žuvų, tik reikia mokėti jas pagauti. Čia praleidome virš savaitės laiko. Gaila, kad negalėjom ilgiau buti. Namo grįžome beveik tais pačiais keliais, tik užsukome į Wisconsin Dells, o iš ten į Home, Sweet Home.

Maisto produktai, palyginus su Chicagos kainomis, brangesni 50% iki 70%.

Atostogos buvo geros, bet Chicaga dar geresnė.

— **Ant-Anas.**

Paskendo lietuvis atostogaudamas

Trečiadienį, liepos 5 dieną, paskendo James Ramsey (lietuvis) 35 metų amžiaus, gyvenęs adresu 6058 So. Fairfield avenue, Chicago.

Nelaimė ištiko jį Devils ežere, arti Baraboo, Wisconsin, kai jis maudėsi.

Velionis ir jo žmona buvo apsistoję (kempino) prie to ežero nuo praėjusio sekmadienio.

Kunas parvežtas į Chicagą.

— **Niekutis.**

Šuo apdraskė moteriškę

BRIDGEPORT. — Ketvirta dienį popiet Mrs. Sneška, 946 W. 36th St., atsilankė pas draugus, kurie gyvena virš groserinės, 3246 So. Emerald Ave.

Einant pro užpakalines duris ją puolė iš jardo groserninkų didelis šuo, ir koliai moteriškė prisišaukė pagelbos, šuo taip skaudžiai ją sukandžiojo, kad pašauktas daktaras turėjęs skubiai padirbėti iki sustabdęs tekėjimą kraujo iš žaizdų.

Dėl nutekėjimo kraujo Mrs. Sneškienė esanti silpna ir jos vyras Mr. K. Sneška mano, kad gal reikėsią ją gabenti į ligoninę, nes esąs gyvybei pavojus.

Abu Sneškai yra senukai apie 70 metų amžiaus.

— **Niekutis.**

Rytoj Dr-jos "Lietuvos Ukininko" Metinis Piknikas

Rytoj, rugp. 9 d., Miknio darže, (Big Tree Grove), Archer Ave. Rd., Willow Springs, Ill., įvyksta Draugijos "Lietuvos Ukininko" metinis išvažiavimas. Gros rinktina Henry Peters' orchestra. Bus užkandžių, gėrimo ir įvairumų.

Draugijos valdyba su visa pikniko rengimo komisija kuo geriausia viską prirengė, kad visus suvažiavusius pilnai patenkintų.

Tat visi draugijos nariai ir draugai važiuokime ryt į Miknio daržą, kur visi smagiai ir linksmai praleisime dieną. Važiuodami matysite iškabintus didelėm raidėm "kelrodžius", tai negalėsite pravažiuoti vietą. Pikniko pradžia 11 val. ryte.

Nariai, kurie negavot tikietų, malonėkite kreiptis pas piknikо komisiją arba pas Dr-jos pirmininką, J. Žurkauskas, 1957 W. 22rd St., ir Dr-jos raštininką, A. Linkus, 2144 W. 23rd Pl.; jie jums tikietus suteiks veltui.

Ieva Lukošiutė, Fin. Rašt.

Cicero

Carnival of Lakes

Darbas sukelimui fondo lietuvių skyriui eina pirmyn. Visi pritaria ir aukauja pagal savo išgalią. Tik bėda, kad laikas trumpas, gi tų rinkėjų mažai. Ciceroj jie yra du, o kitose Chicagos kolonijose nėra nė po du.

Tiesa, valdyba žadėjo parupinti apie 20 rinkėjų. Beliko tik viena savaitė iki karnivalo atidarymo ir iškilmių, o kur lėšos flotui papuošti ir programui sudaryti? Jeigu norime parodyti lietuviais, tai sukruskime. Darbas pradėtas, jis turi buti ir baigtas. Juk čia ne kokios frakcijos reikalas, bet visų lietuvių.

Štai geri tautiečiai prisidėjo su aukomis: A. Lingė, O. Herling, J. Valentas, J. Kavaliauskas, p-nia Vaišvilienė, Joe Kavaliauskas, J. Samoška, A. Brazis, D. Žvalauskas, J. Blozis, J. R. Lipskys, L. J. Burba, C. Palubenckas, p. Juknis, E. Jonsonas, G. Jankauskas.

Sekite Naujienas, o aukautojų vardai bus paskelbti visų; taipgi bus paskelbta, kiek viso aukų surinkta. Karnivalas atsidarys 17 d. rugpiučio ir tęsis visą savaitę laiko dienomis ir vakarais. Visi stengkitės pamatyti jį. Įžangos nebus imama.

— **D.**

Nubaudė namų savininką

Teisėjas Justin F. McCarthy išnešė sprendimą, kad Charles Wistrand 75 metų, 2282 Clybourn ave., turi sumokėti $200 bausmės. Tula Mary Parlea, gyvenanti Wistrando name, papasakojo, kad Wistrand uždaręs vandenį, kai ji nesumokėjusi rendos už liepos mėnesį. Mat dėl suirutės bedarbių šelpime ji negavusi pašalpos rendai užmokėti.

Tokį pat skundą buvo padavęs teismui ir Albert Pionke, kurs gyvena kitame Wistrando name, butent adresu 2440 Clybourn ave.

Wistrand pareiškė, kad vandenį uždarė miestas, ba jis neturėjęs miestui iš ko sumokėti už vandenį. Ir toliau Wistrand pareiškė, kad jis neturi $200, taigi sutinkąs kalėjime atidirbti bausmę.

SEPTYNI ŽUVO AUTOMOBILIŲ NELAIMĖJE

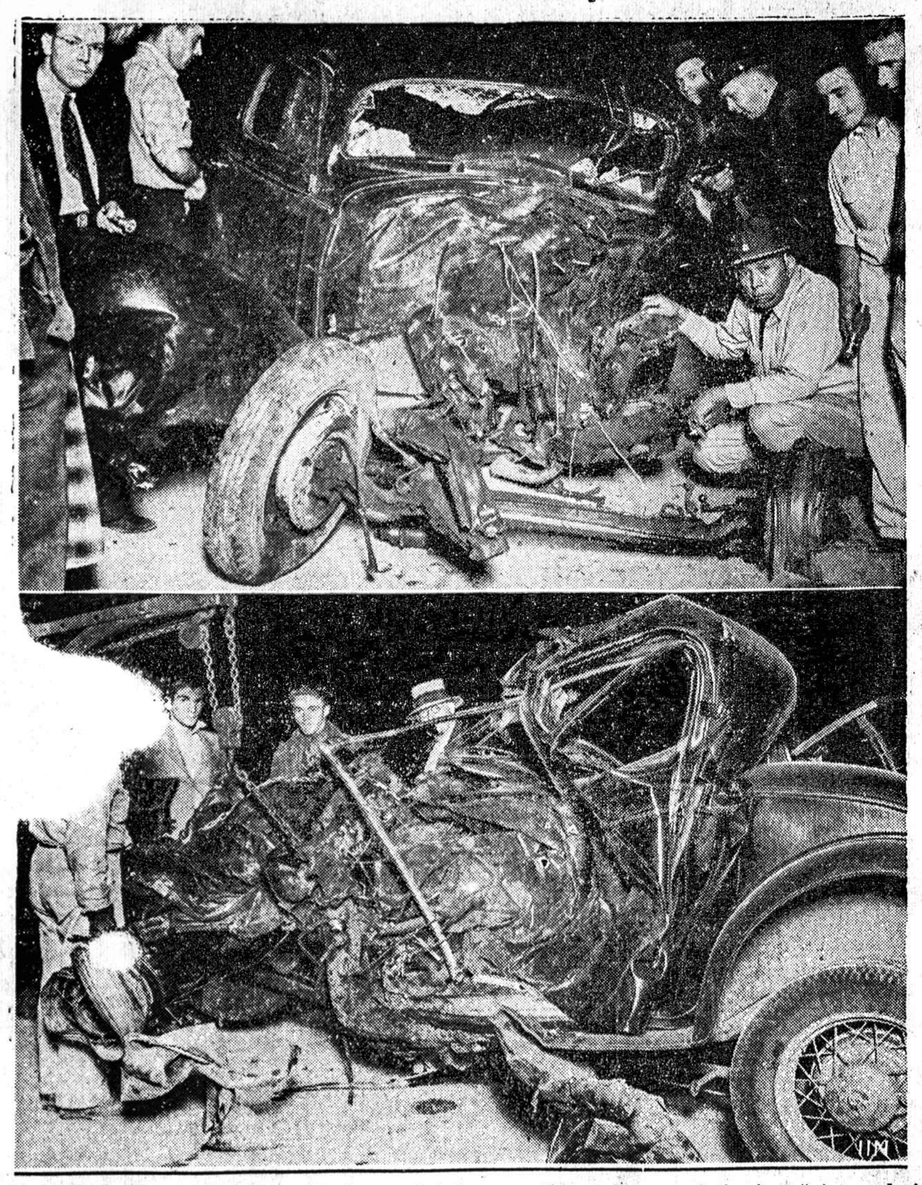

NILES, MICH. — Šeši žmonės žuvo vietoj, o septintas buvo mirtinai sužeistas, kai du automobiliai įvažiavo stačiai į vienas kitą. Paveikslas parodo kaip atrodė automobiliai, po nelaimės.

TONSILAI IŠIMAMI BE OPERACIJOS

Nesiimk kraujapludžio RIZIKOS. Duok nesveikus tonsilus išimti be skausmo, be kraujo elektros budu.... be ligoninės... VASAROS KAINA $12.50 VISKAS. Pasekmės garantuotos—DYKAI ekzaminacija.
NATURAL HEALTH INSTITUTE
1869 N. Damen Ave. Arm. 8200
Vasarą tai geriausis laikas pasirupinti su tonsilų negaliavimais.

Raudongyslės-Kylos

Jųs galite išvengti operacijos naujuoju, garantuotu budu. Be ligoninės ir laiko gaišinimo. Paraiščius pritaiko daktaras specialistas... DYKAI Ekzaminacija—Pasekmės užtikrintos.
NATURAL HEALTH INSTITUTE
1869 N. Damen Ave. Arm. 8200

Sergantiems patarimas Dykai

Vėliausias ir geriausias lytinio silpnumo, reumatizmo, inkstų, puslės ir venerinių ligų gydymas. Virš 25 metų toj pačioj vietoj. Ne atidėliokite, ateikite pasitarti dykai, nėra priedermių.

DR. ROSS HEALTH SERVICE AND LABORATORIES
35 S. Dearborn St.
CHICAGO, ILL.
Central 4641

Darbo valandos: Kasdien 10 val. ryto iki 5 po piet.
Sekmadienį 10 v. r. iki 12 dieną.
Pirmadienį, Trečiadienį ir Šeštadienį nuo 10 v. ryto iki 8 v. p. p.

SVEIKATA BRANGIAUSIAS TURTAS

VELTUI PATARIMAS

kaip palaikyti kuną stiprioj sveikatoj. Jeigu esi kankinamas kokios nors ligos, atsilankyk į šią SVEIKATOS MAISTO KRAUTUVE, nepaisant kokioje dalyje miesto gyveni, gausi teisingą ir veltui pamokinimą, kaip pasiliuosuoti nuo ligos be vaistų, naminiu ir pigiu budu. Gausi patarimą kaip pagaminti valgį, kad nesugadinti jo beverdant. Ką vartoti tavo atvejyje ir ko vengti. Kaip sukombinuoti savo valgį.

Visos ligos yra pagydymos naturaliu budu. Kuomet joki vaistai negelbsti ir esi viltį nustojęs.

Buk ramus! nes tau yra pagelba. Ulceris, tumorai, aukštas kraujo spaudimas, smegenų liga (pyorrhea), vidurių užkietėjimas, ecezema, gasai viduriuose, acid (rukštis) viduriuose, reumatizmas, neuritis, džiova, varicose veins (sutinimas kojų gyslų). Pleiskanos galvoje, plaukų slinkimas, akių susilpnėjimas (kad nereiktų akinius nešioti), nervų ligos, neurastenia, per diktas esi (obesity), lytiškas susilpnėjimas, arteriosclerosis (senėjimas) ir taip toliau. NEBUS REIKALO KA NORS PIRKTI šioje krautuvėje, kad gauti pamokinimą ir patarimą apie viršminėtas arba kitas ligas. Diduma dalykų pirksi savo grosernėje. Tik ko negalėsi gauti paprastoje grosernėje, jeigu bus reikalas, tai galėsi gauti šioje krautuvėje, kaip tai: nesulphuruotų džiovintų vaisių (sulphuruoti daiktai yra sveikatai kenksmingi), koncentruotos daržovės, Vitaminai koncentruotoj formoj, viduriams liuosuoti vaisių koncentras, grynas medus, ne virintas ir be jokių priemaišų. Mėsos užvaduotojai (kuriems yra per daktarą uždrausta mėsą valgyti) ir daugybė kitokių dalykų, kuriuos čionai sunku išvadinti.

Krautuvė atdara kasdien iki 9:30 valandą vakaro.

MODERN HEALTH FOOD STORE
J. A. ŠLEGAITIS, Savininkas
6803 S. Ashland Ave.
CHICAGO, ILL.

FIELD DAY PIKNIKAS

Rengia L. D. D. 4 KUOPA.

RUGPIUČIO-AUGUST 9 D., 1936 M.

DAMBRAUSKO FARMOJE, WILLOW SPRINGS, ILL.
Aštuonios Dovanos Piknikantams. Gera programa, užkandžiai ir gėrimai. Kalbės: J. V. STILSONAS iš Brooklyn, N. Y.; Dainuos: NAUJOS GADYNĖS CHORAS po vadovyste J. Steponavičiaus; CHICAGOS LIET. VYRŲ CHORAS, po vadovyste K. Steponavičiaus; Naujos Gadynės Choro ir Pirmyn Choro Base Ball Tymas. Šokiams gros Stephens REVELERS Orchestra. Užkviečia visus,
RENGIMO KOMISIJA.

KAS BUS?

Naujame Name—Trečios Durys nuo Kampo, Numeris:

3503 S. Halsted St.

Tėmykite Pranešimus.

MOTERYS...

Jau galite gauti naują, padidintą ir pagerintą

Valgių Gaminimo Knygą

Kaina su persiuntimu tiktai **$1.10**

NAUJIENOS
1739 S. Halsted St.
CHICAGO ILL.

Plenty of CLEAN CRISP LINENS

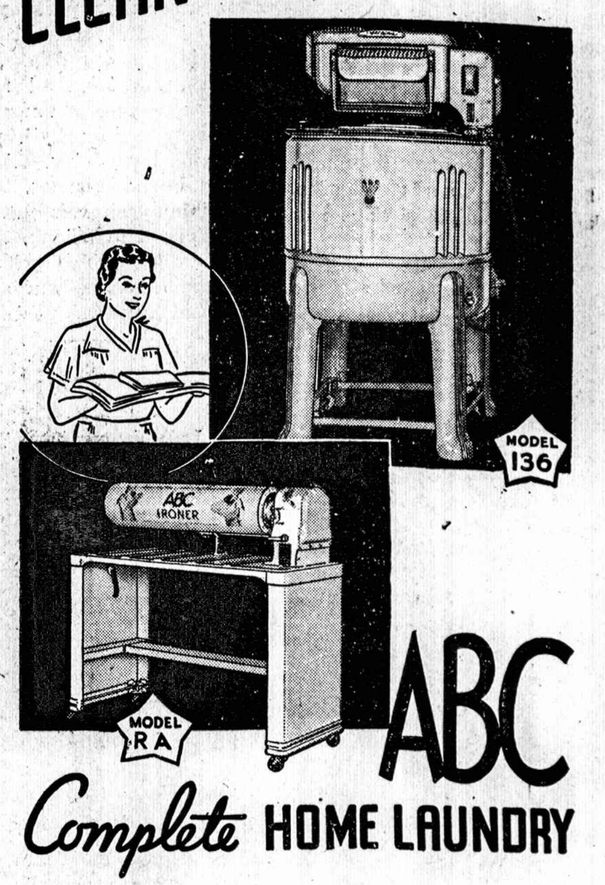

ABC *Complete* HOME LAUNDRY

PEOPLES KRAUTUVĖS PASIULO NEPAPRASTAI

GERAS IŠLYGAS KIEKVIENAI ŠEIMININKEI

Nusipirkite naują 1936 metų ABC PLOVYKLĘ
KAINA NUO **$49.50**

ABC PROSINIMO MAŠINA. Nuo **$49.50** ir augščiau Mažai tereikia įmokėti. Galima mokėti po 75 centus į savaitę ar daugiau. Didelė nuolaida už senas plovykles mainant ant naujos A. B. C.

Pirkite Dabar ir Pasinaudokite gera Proga

Bukite Peoples Krautuvėse Šiandien!

PEOPLES FURNITURE MANUFACTURING COMPANY

4179-83 Archer Ave. Tel. Lafayette 3171
2536-40 W. 63rd St. Tel. Hemlock 8400
CHICAGO, ILL.

GARSINKITĖS "NAUJIENOSE"

SENAS PETRAS SURADO, KO BIJO LIETUVOS DIKTATORIUS

Kai atsilankai retkarčiais pas lietuvius "Naujienų" skaitytojus, tai užtinki įdomių žinių. Štai buvau pas drg. M. Karnilus, 7115 So. Honore street. Jie atsinaujino "Naujienų" prenumeratą ir pradėjome kalbėtis apie Lietuvą ir siaučiantį šiandie Lietuvoj terorą. Ve ką papasakojo p-ia Karnilienė:

Savo broliui į Lietuvą apie 6 metus atgal ji pasiuntė siuntinį. Įdėjo auksinį laikrodėlį, knygų, laikraščių, amatninko įnagių (tulšių), kadangi jos brolis yra mekanikas ir buvęs Amerikoj. Įdėjo į siuntinį ir daugiau įvairių reikalingų daiktų.

Praėjo kiek laiko. P-ia Karnilienė laukia iš brolio žinios, ar jis gavo siuntinį. Bet vietoj žinios aplaiko iš Kauno siuntinį su Lietuvos cenzoriaus antspaudu.

P. Karnilai atidaro sugrąžintą siuntinį. Randa viską, ką siuntė — auksinį laikrodėlį, įnagius (tulšes) ir kitus daiktus. Tiktai neranda vienos knygos, pavadintos "Popiežiaus Gyvenimas", ir laikraščių iškarpų, straipsnių iš "Naujienų", "Keleivio" ir kitų.

Pasirodė, kad Kaune diktatoriaus Smetonos cenzura konfiskavo knygą "Popiežiaus Gyvenimas", laikraščius ir laikraščių iškarpas, kuriuose buvo pasakyta teisybė apie tų dienų Lietuvos padėtį, valstiečių ir darbininkų vargingą gyvenimą.

Bijo vargšas diktatorėlis knygos "Popiežiaus Gyvenimas" ir progresyvių laikraščių iškarpų. Žinoma, , visi diktatoriai bijo duoti laisvę, nes jeigu žmonės sužinos iš knygų teisybę net apie popiežių gyvenimą, kaip jie sukrauna milionus iš bažnytinio biznio, kaip budami šventi bijosi mirti ir šaukiasi daktarų specialistų pagelbos, kad tik ilgiau išlikti šiame marnasčių pasaulyje, tai gali pradėti ir kreivai šnairuoti į pačius diktatorius. O rasi net Lietuvos davatkos išvirstų į bedieves. Ką gi tuomet darytų Lietuvos klebonėliai, kurie pagelbėjo Smetonai įsteigti Lietuvoj diktatūrą?

Taigi, anot tos lietuvių patarlės, ranka plauja ranką: klebonai gelbėjo diktatoriui, o diktatorius gelbsti klebonams.

Beje, teko kalbėti su vienu Chicagos smetonlaižiu, dideliu Lietuvos diktaturos garbintoju, apie sugrąžinimą pp. Karnilams siuntinio. Jisai, protaudamas fašistiškai, ve kaip aiškino siuntinio grąžinimą:

Esą, knyga apie popiežiaus gyvenimą ir straipsniai iš laikraščių reikalingi patiems diktatoriams. Juk jie turi viską žinoti. Todėl knyga ir laikraščių iškarpos pasilaikyta Lietuvoj.

Bet pavojingi buvę Lietuvos diktaturai demokratiškos Amerikos laikrodėlis ir mekanikų įnagiai arba tulšės. Viena, ant tų tulšių galėjo buti demokratiškų bakterijų. O antra — juk yra pavojaus, kad tulšės nebutų pavartotos diktaturai nuversti! Tai ve kodėl jos ir sugrąžinta Amerikon!

Senas Petras.

Jis rupinasi atsteigti kasdieninį biznio sąrašą

FRANK BULAW

Nuo pirmadienio "Naujienose" vėl pasirodys DAILY BUSINESS DIRECTORY — (Kasdieninis Biznio Sąrašas). Jo atsteigimu rupinasi "Naujienų" atstovas p. Frank Bulaw.

Norint pagelbėti "Naujienų" skaitytojams susirasti nusipirkti įvairių paprastų ir nepaprastų daiktų, įtaisų ir reikmenų priseina atsteigti Kasdieninis Biznio Sąrašas.

Pas musų lietuvius biznierius galima susirasti ko tik pirkėjai ieško. O iš telpančių Kasdieniniam Biznio Sąraše apskelbimų lengvai bus galima susirasti įvairios biznio įstaigos.

Šiuomi ir norima atkreipti biznierių atidą, kad visi, kuriems rupi savo verslą praplėsti priduotų savo apskelbimus į Kasdieninį Biznio Sąrašą.

Apskelbimų kainos yra nuo $3.00 iki $10.00 ir daugiau už mėnesį laiko.

Priduodami apskelbimus kreipkitės į "Naujienas" arba šaukite musų atstovą p. Frank Bulaw, telefonu CANAL 8500.

"NAUJIENŲ"
ADMINISTRACIJA.

60 dienų kalėti už neatsargų važiavimą

Edwardui Guminski 23 m., 5323 South Sawyer ave., paskirta kalėti 60 dienų. Guminskio kaltė buvusi, kad jo mašina susidaužė su automobiliu, kurį operavo Bruno Bednar, 5034 So. Talman ave. Su Bednaru važiavo Harold Ross 28 m.; pastarasis dėl šios nelaimės prarado abi kojas.

CHICAGOS LIETUVIAI PASIRODYS IŠKILMĖSE CARNIVAL OF GREAT LAKES NUO RUGPIŪČIO 17 IKI 23 DIENOS

Planai jau yra užgirti Chicago Park District Ofiso ir darbas budavojimo lietuvių laivo (float) eina pirmyn.

Chicagos lietuviams pirmą syk teks matyti tokį gražų karnivalą dykai.

Kiekvieną vakarą suvirš 100 laivų plauks per "Burnham lagoon". Tie laivai (floatai) bus išdabinti įvairiausiais budais, o "lagoon" bus apšviestas su 3000 liktarnų, kurios yra padarytos Chicago District Parkų mokinių — vaikučių. Taipgi bus "Fire Works", plaukikų ir kitų sportų, apart muzikalio programo.

Vaikams bus žingeidu pamatyti 7 laivus, kurie atvaizduos labai mėgiamą ir niekad neužmirštamą vaikų pasaką "Alice In Wonderland". Taipgi karnivalo karalaitės laivą su pačia karalaite.

Jeigu kiekvienas lietuvis prisidės nors po keletą daimukų, mes galėsime pasirodyti taip pat gerai, kaip ir kitos tautos. Todėl neatsižadėkim dirbti išvien šį kartą, nepaisant partijų ar religijų įsitikinimo. Šis darbas yra daromas visų lietuvių naudai.

— J. Zymontienė, Sekretorė.

Pavarė iš darbo 485 politikierių

Ketvirtadienį, rugpiučio 6 d., pavaryta iš darbo 485 smulkųs politikieriukai ir politikieriukės, balsavimų teisėjai ir klerkai. Iš džiabų juos pavarė rinkimų komisionierių taryba už tai, kad praėjusiuose primary balsavimuose jie nesustabdė suktybių stotyse, kuriose tarnavo kaip balsavimų viršininkai. Šie klerkai ir teisėjai buvo pavaryti po to, kai padaryta tyrinėjimas 2,500 skundų apie balsavimų suktybes.

Lietuviams Žinomas Bankas

The Live Stock National Bank of Chicago, 4150 So. Halsted St., yra vienas seniausių bankų Chicagoj. Šimtais lietuvių šiame banke veda savo finansų sąskaitas.

The Live Stock National Bank visuomet perka Lietuvos Bonus. Taipgi siunčia pinigus Lietuvon ir į kitas pasaulio dalis. Parduoda laivakortes ant visų geriausių laivų. Žodžiu, teikia pilną bankinį patarnavimą. Šiame banke dirba keli lietuviai. Patarnavimas čia visuomet greitas, atsakantis ir mandagus.

Šio banko skelbimas telpa "Naujienose" kiekvieną šeštadienį. *—Prekybos Žvalgas.*

Surado negyvą namuose

Kaimynai per dvi pastarasias dienas nebematė George Bay 75 metų, 1658 West 14 place. Pranešė apie tai policijai. Pastaroji įėjusi į butą, kur Bay gyveno, rado jį negyvą lovoj.

RADIO

Ryt, nedėldienį, 11tą valandą priešpiet užsistatę savo radio ant stoties W.G.E.S., girdėsite gražų ir įdomų lietuvišką radio programą, leidžiamą pastangomis Progress Furniture Company krautuvės, 3224 So. Halsted Street. Šių programų išpildyme nevartojama pluoksteles, bet visuomet dalyvauja žymus dainininkai, dainininkės ir muzikai. Taip ir ryt dienos programas tikrai bus gražus, naujas ir įdomus kiekvienam pasiklausyti. Todėl patartina nepamiršti užsistatyti savo radio minėtu laiku.

— Rep. J.

BUDRIKO PROGRAMAS WCFL

Ryt vakare, t.y. sekmadienį, iš stoties WCFL, 970 kil., nuo 7 val. vakare bus duodamas puikus lietuvių dainų ir muzikos radio programas. Didžiulė Budriko radio orkestra yra prisirengus palinksminti radio klausytojus šaunia muzika, lietuviškais kuriniais. Reikia pastebėti, kad jeigu Baseball broadcastinimas užsitęstų iš šios stoties, tai šis programas prasidės gal 5 min. po septynių. Tačiau nusistatykite savo radio lygiai 7 v. v. Nepraleiskite šio puikaus programo.

— K.

Keturi policininkai pavaryti iš darbo

Keturi policininkai, kuriuos civilės tarnybos komisija rado kaltus girtavimu ir ėmimu kyšių, tapo pavaryti iš darbo. Jų vardai yra: Ignatus G. Miller, Leonard A. Williams, Edwin Strubing ir Thomas Jamieson. Policininkas John P. Murphy už nebojimą tarnybos suspenduotas 30 dienų.

Užmigo važiuodama, ligoninėj

Walter Schultz 24 m., 4805 West Superior street, važiavo automobiliu su p-le Lorraine Oswald 21 m., 3627 S. Wood st. Jų automobilis įriedėjo į griovį Pershing kely ir apvirto prie 56 avenue. Abudu važiavusieji sunkiai sužeisti. Manoma, kad Schultz, kurs operavo mašiną, užmigo bevažiuodamas.

Lietuviai ir lietuvaitės paėmė leidimus vedyboms

Šie lietuviai ir lietuvaitės išsiėmė laisnius (leidimus) vedyboms:

Eugene Burowski 25 m. ir Milfred Balicki 24 m.

Tom Niarkos 27 m. ir Rose Bauzeanis 17 m.

Emil Bajner 21 m. ir Kathryn Deskovich 21 m.

Erwin Bernptus 23 m. ir Helen Brandle 18 m.

Victor Bahr 22 m. ir Mary Bires 18 m.

CONRAD'AS PHOTOGRAFAS
420 West 63rd Street
Jaunavedžiams duoda $5.00 gražią dovaną. Moderniškų Vestuvių Paveikslų tuzinas $12.00.
Tel. Englewood 5883—5840

Hospital
Ligoninė
SVEIKATOS KLINIKA
Tonsilai išimami vaikams — $12.00
Palagas ligoninėje — $45.00
Akušerija namuose — $15.00
Medikalė egzaminacija — $1.00
DOUGLAS PARK HOSPITAL
1900 So. Kedzie Ave.

John Gricius Tailor
Pranešu visiems draugams ir kostumeriams, kad persikėliau į naują vietą. Per daug metų esu gerai patyręs savo darbe. Siuvu naujus ant užsakymų ir taisome ir klininame senus už prieinamas kainas. Darbas garantuotas.
821 W. 34th St.

Tel. Republic 8402
Crane Coal Co.
5332 S. Long Ave.
Chicago, Ill.

Pocahontas Mine Run Screened 5 tonai ar daugiau $7.00 tonas
Smulkesni $6.80 tonas.

Siunčiam Gėles Telegramu į Visas Pasaulio Dalis
LOVEIKIS
KVIETKININKAS
Gėlės Vestuvėms, Bankietams ir Pagrabams
3316 So. Halsted St.
Tel. BOUlevard 7814

Laidotuvių Direktoriai

JUOZAPAS EUDEIKIS IR TĖVAS
REPublic 8340

Automobiliai IR Auto Mekanikai

Šiame skyriuje skelbiama tik tie automobilių pardavėjai ir auto mekanikai, kurie kiekvienam užtikrina teisingą patarnavimą ir geriausia pataiso automobilius.

MILDA AUTO SALES
Vienintelis lietuvis pardavėjas Buick ir Pontiac automobilių. Užlaiko šešis patyrusius mekanikus. Pataisymo darbai yra garantuoti ir bus praleisti valdžios inspektorių.
Domininkas Kuraitis
806 West 31st Street
Victory 1696

J. K. AUTO REPAIR SHOP
Repairing — Overhauling — Battery Service — Straightening fenders and painting.
Darbai garantuoti. Geras ir skubus patarnavimas.
JAS. KASLAUSKAS
911 W. 33rd Place Yards 0955

Balzekas Motor Sales
Nauji Chrysler ir Plymouth. Didelis pasirinkimas vartotų karų. Teisingas patarnavimas.
4020 ARCHER AVENUE
Tel. Lafayette 2082

Lietuvių Draugijų ir Kliubų dėmesiui

Susirinkimai ir pramogų pranešimai DYKAI bus talpinami Naujienose tiktai per DVI DIENAS. Už daugiau pakartojimų reikės mokėti.
"NAUJIENŲ" ADM.

Tavernos
Kur Susirenka Lietuviai

Jos. Jacikas Tavern
Pranešu visiems draugams ir pažįstamiems, kad esu Tavern biznyje. Musų užeigoje visados randasi geros rušies degtinė, vynas, alus Ambrozia, cigarai, žuvis penktadieniais veltui ir muzika šeštadieniais. Užprašome visus draugus ir pažįstamus atsilankyti į musų naują užeigą. Savininkai
JOS. & PAULINA JACIKAI
Tel. Englewood 2792
6556 So. State St.
kampas North West 66 St.

Kasdien skaitydami "NAUJIENAS" lietuviai įgyja naudingų žinių ir gerų pamokinimų.

Anna's Tavern
Musu užeigoje visados yra geros rušies degtinės, vyno, alaus, cigaru, cigaretų ir užkandos. Vieta naujai atidaryta ir gražiai išpuošta. Stalai moterims ir merginoms, taipgi ir malonus patarnavimas. Kviečiame visus draugus ir pažįstamus į Anna's Tavern.Savininkės mama ir duktė.
B. & A. Pečiuliunienė
8446 So. Vincennes Ave.

MEMEL CAFE
1325 North Halsted Street
Musų užeigoj visuomet randasi geriausios rušies gėrimai kaip amerikoniški, taip importuoti ir visokios rušies maišyti alus Miller High Life, taipgi gaminame kasdiena šiltus pietus, užkandžių visuomet randasi ir malonus patarnavimas. Kviečiame visus draugus ir pažįstamus atsilankyti.
Savininkės Mama ir Duktė.
EMMA IR EMILY.

Troy Tavern
Musų užeigoje visados randasi geros rušies degtinė, vynas, Topaz ir Koller alus ir cigarai. Penktadieniais duodama žuvis veltui, šeštadieniais muzika ir užkandžiai. Taipgi yra ir erdvinga svetainė gražiai išpuošta su daug stalų moterims ir merginoms — tinka vestuvėms, parėms ir kitokiems parengimams. Kviečiame visus draugus ir pažįstamus. Savininkai
FRANK ir MARCELLA SHIMKAI
4314 Archer Ave. tel. Lafayette 2617

21-st PLACE TAVERN & RESTAURANT
Steikai porčiapai ir kiti šilti valgiai, Riverside alus, visokios geros rušies degtinės ir savininko vardu A. Stukas Tony's Private Stock degtinė ir cigarai. Savininkai—
ANTANAS IR AGNES STUKAI
701 W. 21st Place
Tel. CANAL 7522.

Pete's Inn
Mano užeigoje visados randasi geros rušies dagtinė, Garden City alus cigarai, cigaretai, saldainių, užkandžiai ir mandagus patarnavimas. Užeiga prieš lietuvių tautiškų kapinių vartus. Kviečia visus savininkas,
PETE YOUNG
82nd and Kean Avenue

LEGION INN
Pranešam draugams ir pažįstamiems, kad esame naujame tavern biznyje. Musų užeigoje visados randasi geros rušies degtinė, vynas, Cream City alus, cigarai, cigaretai. Penktadieniais veltui žuvis, šeštadieniais užkandžiai ir muzka. Erdvinga svetainė gražiai išpuošta del vestuvių, parių ar kitų parengimų. Savininkai STANLEY BAGDONAS IR ANNA GEDVILAS.
2701 W. 47th Street

SUSIRINKIMAI

Teisybės Mylėtojų Draugystės mėnesinis susirinkimas įvyksta rugpiučio 9 d. Chicagos Lietuvių Auditorijoj, 3133 South Halsted St. 12 val. dieną. Nariai-ės malonėkite skaitlingai atsilankyti, nes bus daug svarbių reikalų. Kurie esate pasilikę su mokesčiais, butinai užsimokėkite, kad nenustoti narystės tiesų. **—St. Narkis,** sekr.

Draugystės Brolių ir Seserų Lietuvių reguliarus susirinkimas įvyks rugpiučio 8 d., t. y. šeštadienį, 7:30 val. vakare parapijos svetainėj. Nariai prašomi atsilankyti į susirinkimą ir atsivesti naujų narių draugijon įrašyti. **—S. S.**

Roselando Laisvamanių Etinės Kulturos Draugijos 1 kuopa laikys susirinkimą antradienį, rugpiučio 11 dieną, 7:30 val. vakare Darbininkų svetainėje, 10413 Michigan ave. Yra svarbių klausimų apsvarstyti, todėl bukite visi šiame susirinkime, kad vėliau nereikėtų išmetinėti veiklesniems draugams už jų nuveiktus darbus. **—A. Jocius,** kp. rašt.

Garfield Park Lietuvių Vyrų ir Moterų Pašelpinio Kliubo mėnesinis susirinkimas įvyks sekmadienį, rugpiučio 9 dieną, Lawler Hall, 3929 W. Madison St. 1 p. m. Visi butinai atsilankykit, yra daug naujo apsvarstymui. **—Rašt.**

PARENGIMAI

Rytoj, sekmadienį, rugpiučio 9 d., Miknio Darže (Big Tree Grove), prie Archer road, Willow Springs, Ill., įvyksta draugijos "Lietuvos Ukininkas" metinis išvažiavimas. Gros puiki lietuvių orkestra Henry Peters' orkestra, bus užkandžių, gėrimų ir linksmumų. Visi kviečiami atsilankyti. Nariai, kurie dar negavot tikietų, malonėkite kreiptis į pikniko komisiją; komisija suteiks jums tikietų veltui. Piknikas prasidės 11 val. ryte. — Ieva Lukošiutė, fin. rašt.

DIDŽIAUSIAS LIETUVIŲ DEGTINĖS IR VYNO SANDĖLIS
INTERNATIONAL WHOLESALE WINE AND LIQUOR CO.
Įvairiems parengimams ir dėl Tavernų pirkit pas mus degtinę ir vyną. Užlaikome visokios rušies ir parduodame ŽEMA KAINA.
4611 So. Ashland Ave., Chicago, Ill.
Telefonas BOUlevard 0470
F. VZGARDAS, Savininkas.

METINIS IŠVAŽIAVIMAS
RENGIA DRAUGIJA "LIETUVOS UKININKAS"
Sekmadienį, Rugpiučio-Aug. 9 d., 1936
BIG TREE GROVE
(Jono Miknio Daržas) Archer Ave. Road. Willow Springs, Ill.
6 blocks west of Kean on Archer Ave.
Gries HENRY PETERS' ORCHESTRA
Pradžia 11 valandą ryte. Ižanga VELTUI.
Kviečiame draugijos narius ir draugus atvažiuoti į šį išvažiavimą, nes užtikriname, kad dieną praleisime visi smagiai ir linksmai.
Valdyba ir Pikniko Rengimo Komisija.

ANTANAS KASPARAS

Persiskyrė su šiuo pasauliu rugp. 6 dieną, 9:15 v. vakare, 1936 m., sulaukęs pusės amž., gimęs Lietuvoje. Amerikoje išgyveno 46 metus.

Paliko dideliame nuliudime marčią Oną Kaspar, anuką Antaną Kaspar—2 brolio sunus Joną ir Antaną Kasparus, brolio dukterį Marijoną Kavalienę ir gimines.

Priklausė prie Šaldžiausios Širdies Viešp. Jezaus dr-stės.

Kunas pašarvotas randasi Mažeikos koplyčioje, 3319 Lituanica ave. Laidotuvės įvyks panedėlį, rugp. 10 d., 7:45 ryto iš kop. į Šv. Jurgio parapijos bažnyčią, kurioje atsibus gedulingos pamaldos už vėlionio sielą, o iš ten bus nulydėtas į Šv. Kazimiero kapines.

Visi A. A. Antano Kasparo giminės, draugai ir pažystami esat nuoširdžiai kviečiami dalyvauti laidotuvėse ir suteikti jam paskutinį patarnavimą ir atsisveikinimą.

Nuliudę liekame,
Marti, anukas, brolvaikiai ir giminės.
Patarnauja Laid. Direktorius S. P. Mažeika, tel. Yards 1138

ANTANAS LIEKIS

Persiskyrė su šiuo pasauliu rugp. 5 d., 9:45 val. vak., 1936 m., sulaukęs 32 metus amž., gimęs Barsukynes kaime, Tenenų Parap., Tauragės Apskr. Amerikoj išgyveno 29 metus.

Paliko dideliame nuliudime motiną Anelę po antru vyru Rocienė, seserį Oną Schneider ir švogerį Albert ir jų šeimyną, brolį Juozapą ir brolienę Bertha, ciocę Barborą Holtz ir šeimyną ir daug kitų giminių.Kunas pašarvotas randasi 3212 W. 38th Place.

Laidotuvės įvyks Pirmadienį Rugp. 10 dieną, 8:30 val. ryto iš namų į Šv. Agnieškos parapijos bažnyčią, kurioje atsibus gedulingos pamaldos už vėlionio sielą, o iš ten bus nulydėtas į Šv. Kazimiero kapines.

Visi A. A. Antano Liekio giminės, draugai ir pažystami esat nuoširdžiai kviečiami dalyvauti laidotuvėse ir suteikti jam paskutinį patarnavimą ir atsisveikinimą.

Nuliudę liekame,
motina, sesuo, brolis, švogeris, brolienė, ciocė ir giminės.
Patarnauja Laidot. Direktorius J. F. Eudeikis, tel. Yards 1741

JAMES RAMSEY (Rimša)

Persiskyrė su šiuo pasauliu rugp. 5 d., 1936 m., sulaukęs 34 metų amžiaus, gimęs Chicagoje, Ill.

Paliko dideliame nuliudime moterį Marią, tėvus Dominiką ir Stanislovą Rimša — Dėdę Stanley Danbrauskas ir jo moterį Veroniką, uošvius Mr. and Mrs. Frank ir gimines.

Kunas pašarvotas randasi 6058 So. Fairfield Ave.

Laidotuvės įvyks pirmadienį, rugp. 10 dieną, 9:00 val. ryto iš namų į bažnyčią, kurioj atsibus gedulingos pamaldos už vėlionio sielą, o iš ten bus nulydėtas į Vokiečių kapines prie 95th ir Kedzie Ave.

Visi A. A. James Ramsey giminės, draugai ir pažystami esate nuoširdžiai kviečiami dalyvauti laidotuvėse ir suteikti jam paskutinį patarnavimą ir atsisveikinimą.

Nuliudę liekame,
Moteris, Tėvai. Dėdė Uošviai ir Giminės.

Sutaupino minutę laiko, gali netekti gyvasties

Alex Mutch 16 metų, 4530 Oakenwald avenue, ir du jo draugai ėjo namo alėje. Mat alėja einant namai buvo arčiau ir vaikai tikėjosi sutaupinti minutę laiko.

Bet čia prie alėjos buvo daržovių krautuvės pasamdytas naktinis sargas. Jisai paliepė vaikams sustoti. Ažuot paklausyti paliepimo, vaikai leidosi bėgti. Sargas šovė ir sunkiai sužeidė Aleksą. Ligoninėj daktarai išreiškė abejonę, ar sužeistasis išliks gyvas.

Thompsonas kandidatas į gubernatorius

Buvęs Chicagos mėras William Hale Thompson ketvirtadienį formaliai paskelbė, kad jis stato savo kandidaturą Illinois gubernatoriaus vietai. Jis kandidatuos kunigo Couglino-Lemke tikietu.

Rugsėjo 7 dieną, šeštadienį, ruošiamas "Thompson Day" Riverview Parke, prie Belmont ir Western gatvių. Čia Thompson rengiasi pasakyti didelę prakalbą rinkimų vajaus reikalais. Piknike bus įvairių pamarginimų.

Užmuštas vaikas trokui traukiantis atgal

Frank Pulciani 6 m., 6355 Chaplin avenue, pateko po troku, kuris varytas atgal. Vaikas užmuštas.

Trokui traukiantis atgal užmušta p-lė Frances Sechan, 25 m., 1610 Lawndale avenue. Troko šoferis aiškinasi, kad varydamas troką atgal jis negalėjęs matyti merginos, o trokas važiavęs visai poval.

Naujų tankų trokų už $15,000,000

Union Tank Car kompanija užsakė padirbti 3,500 naujų tankų trokų gazolinui išvežioti iš gazolino sandėlių į stotis. Šis užsakymas kaštuosiąs kompanijai apie $15,000,000.

Daro tyrinėjimą

Arti Lambert aviacijos aikštės, St. Louis mieste, trečiadienio naktį nukrito aeroplanas. Nelaimėj žuvo aštuoni žmonės, jų tarpe penki chicagiečiai.

Federalės valdžios agentai pradėjo nelaimės tyrinėjimą.

Sensacingiausis atimtų karų Išpardavimas

VISA CHICAGA KALBA APIE ŠIUOS NUOSTABIUS BARGENUS

Jus niekur nerasite tokių kainų. Mes turime didžiausį vėliausių karų modelių rinkinį.

GARANTUOJAME KAD SUTAUPYSITE $200.00 IR DAUGIAU ANT BILE KOKIO MODELIO

Kiekvienas musų karas besąlyginiai garantuotas, kad jųs gausite tą patį patarnavimą kaip ir iš naujo karo arba grąžiname pinigus.

NEPIRK NAUJO KARO KOL NEPAMATYSI MUSŲ BARGENUS

PONTIAC 6 garantuotas tikras 1936 De Luxe Sedan, vartotas tik 30 dienų. Naujutėlis visais atžvilgiais, turi įbudavotą trunką, saugius stiklus, heaterį, padarys 20 iki 24 mylių su galionu gaso. Turime ir 1935 ir 1932 Pontiac Sedan kaip naują už tiktai $245

BUICK tikras 1936 De Luxe Sedan. Važiuotas tik 200 mylių. Buick Co. garantuotas ir vartojant bus tas pats kaip ir naujas. Tikrai tai gražiai padarytas karas. Turime ir keturius kitus paskiausio Buick modelio už tiek pigiai kiek $235

CHEVROLET naujausis 1935 De Luxe Sedan, menkai vartotas, tobulas kaip tik iš dirbtuvės išėjęs taipgi 1933 Sedan už tiktai $295

FORD tikras 1936, Convertable Coupe su rumble sėdyne, garantuotas naujutėlis, turime taipgi du 1933 Sedanus pigius kaip $245

NASH vėliausis 1936 DE LUXE Sedan. Tai tikrai naujutėlis karas. Reikia pamatyti, kad pilnai įvertinti, taipgi turime du 1933 Nash Sedanus pigiai kaip $265

OLDSMOBILE NAUJAS 1936 SEDAN NIEKAD NEVARTOTAS, atimtas iš dylerio. Paaukuosime už mažiau negu pusės originalės kainos. Turime taipgi 1934 ir 1933 sedan su įbudavotu trunku už tiktai $325

DE SOTO 1936 "AIRSTREAM" Sedan nesenesnis kaip 60 dienų, negalima atskirti nuo naujo karo, taipgi 1933 Sedan už tiktai $285

REO NAUJAUSIS 1934 De Luxe Sedan, nuostabus, ekonomiškas karas ir naujutėlis visais atžvilgiais, taipgi 1932 "Flying Cloud" Sedan už tiktai $225

HUDSON 1934 De Luxe Sedan. Važiuotas vos tik keletas šimtų mylių. Garantuotas kad duos jums 18 mylių su galionu gaso. Taipgi 1932 Sedan kaip naujas už tiktai $195

STUDEBAKER 6 vėliausis 1934 Sedan, menkai vartotas. Turi 6 naujutėlius tairus, trunką, heaterį, saugius stiklus, taipgi 1932 Studebaker Sedan už tiktai $225

AUBURN 1932 De Luxe Sedan, musų garantuotas, kad tobulas ir kaip naujas. Taipgi turime 1931 Sedan musų kaina tiktai $145

HUPMOBILE 6 vėliausis 1932 Sedan, ypatingai ekonomiškas karas už tiktai $195

GRAHAM naujausis 1934 Sedan. Niekad nepamanysite, kad tas karas buvo vartotas, jis dar daug jums ekonomiškai tarnaus, taipgi turime 1932 Sedan už tiktai $215

Tai tik keli iš NUOSTABIŲ BARGENŲ. TURIME VIRŠ 200 KARŲ ANT RANKOS IŠ KURIŲ YRA IR TAIP PIGIŲ, kaip $25 NESVARBU KIEK NORĖTUM UŽ KARĄ MOKĖTI, NEPRALEISK ŠIOS PROGOS.

Priimsime jusų seną karą kaipo įmokesnį ir likusiai daliai duosime iki dvejų metų išsimokėjimui.

Pas mus ATDARA KAS DIENA ISKAITANT SEKMADIENIUS iki 9 valandos po pietų.

U. S. AUTO FINANCE CO.

2535 N. Crawford Ave. (Pulaski Road)

Atsiminkit musų numerį.

36 nubausti, 300 bylos ateis

Eugene J. O'Connor, valstijos gynėjo ofiso darbuotojas, praneša, kad 35 asmenys nubausti dėl suktybių praėjusiuose primary balsavimuose. Jie gavo bausmę nuo 6 mėnesių iki metų kalėti. Kitų 300 bylos dar ateina.

Amatorių cirkas

Grant Parke 30,000 žmonių susirinko ketvirtadienio vakare pažiurėti cirko, kurio programą išpildė amatorių grupės iš įvairių Chicagos parkų atletinių grupių. Amatoriai praktiškai išpildė visus tuos aktus, kuriuos pildo profesionalai aktoriai. Šiame cirke nebuvo tik gyvulių ir žvėrių aktų.

350 šunų savininkų teisme

Penktadienį, rugp. 7 d., net 350 šunų savininkų susirinko teisėjo John J. Rooney teisme. Teisėjas paliuosavo tuos, kurie parodė išpirktus šunims laikyti laisnius, įsakė naujai areštuotiems įsigyti laisnius. Kai kuriems kitiems grumoja piniginės bausmės arba kalėjimas, jei jie neišpildys teismo įsakymų.

Du drinksai, dvi dienos šaltojoj

Dolores Mullen 28 m., 7222 Wentworth avenue, įvažiavo į liampų stulpą. P-lė Mullen prisipažino teisme, kad ji buvo išgėrusi du stiklus alaus. Teisėjas paskyrė jai dvi dienas kalėti — po vieną dieną už kiekvieną stiklą.

PASIŽYMĖJO OLIMPIJADOJE

BERLIN.— Trumpą laiką atgal jauna Helen Stephens, iš Fulton, Maine, triusėsi apie tėvų ukį, visai negalvodama apie sportą ir olimpiadas. Atletika jai parupo tik labai neseniai. Pasirodė tokia gabi, kad Dėdė Samas ją pasiuntė į Berlyno Olimpiadą. Ji geradario neapvylė, pasižymėjo sumušdama 100 metrų bėgimo rekordą. Ji distanciją nubėgo į 11.4 sekundžių. Pirmesnis rekordas buvo 11.9 sek. H. Stephens yra arčiausiai kameros.

Didžiausias Mieste Išpardavimas

A.A. AUTO FINANCE CO.

1134 N. Ashland Ave.

Pasirinkimui

100 AUTOMOBILIŲ NUO $20 IKI $500

Visi pasirinkimai ir modeliai Kreipiame atydą į MUSŲ PLANĄ

BE Jokio įmokesnio

BE Kredito apsunkinimo

BE Jokio abriežimo

BE Leidimo išdavimo

Atdara vakarais ir sekmadienį

882 Milwaukee Ave.

Vyriausis ofisas

Pasipildykite musų antraša

CLASSIFIED ADS

Automobiles

AUTOMOBILIS 1935 Sedan, Važiuotas labai mažai. Gerose sąlygose, ištikrųjų kaip naujas karas. Priverstas paaukuoti už tik $395. Išmokėjimai patikimam asmeniui. 3138 Clybourn Ave.

Business Service
Biznio Patarnavimas

STOGDENGYSTĖ

Mes dengiame ir pataisome visokios rušies stogus, taipgi dirbame blėties darbus. Lengvos išlygos, jei pageidaujama.
BRIDGEPORT ROOFING CO.
3216 So. Halsted St.
Victory 4965

VICTOR BAGDONAS
Apskaitliavimas dykai
Local and Long Distance
Furniture and Piano Moving
3406 So. Halsted Street
Phone Yards 3408

GREITAS PATARNAVIMAS
Skolinam pinigus ant mortgičių. Užrašom visokios rušies apdraudas. — Insurance. Padarom dokumentus. Išrenduojam, parduodam arba išmainom nekilnojamas savastis.
Z. S. Mickevice & CO.
6816 So. Western Ave.
Hemlock 0800

NAMŲ SAVININKŲ ATYDAI
Musų biuras suteiks patarimus namų savininkams reikale nesusipratimu su rendauninkais. Maža narinė mokestis. Atdara kasdien nuo 8 val. ryto iki 8 val. vak. Šventadieniais nuo 10 ryto iki piet.
LANDLORDS BUREAU OF CHICAGO Inkorporuotas
1642 West Division St.
Tel. Armitage 2951
Mes esame jau šiuo adresu virš 50 metų.

PATAISYK STOGA IR RYNAS DABAR

Pašauk mus del dykai apskaitliavimų. 25 metai patyrimo— Blekorius ir Stogius.

Leonas Roofing Co.
3750 Wallace Street
Tel. Boulevard 0250

Miscellaneous for Sale
Įvairųs Pardavimai

IŠPARDUODAME registruotus Pomeranian veislės šuniukus po $10 ir $15. J. Shimbel, 3301 South Wallace St.

COAL
Anglys

PATELEFONUOKITE
LAFAYETTE 6300
DAR GALIME PRISTATYTI JUSŲ ANGLIS UŽ VASARINĘ KAINĄ
Virginia Mine Run $6.95 ton. 4 tonai ar daugiau.
Shulmistras Bros. Coal Company
4016½ ARCHER AVENUE

ANGLYS! ANGLYS!
PIRK TIESIAI IŠ KASYKLŲ
ir buk užtikrintas garbingu svoriu, KOKYBĖ IR ŽEMIAUSIOMIS KAINOMIS. Geriausios ir aukščiausios rušies Northern Illinois Anglys.
$4.75 IKI $6.00 UŽ TONA
Del informacijų pašaukite
MINE AGENT
Kedzie 3882

Financial
Finansai-Paskolos

GALIU PASKOLINTI nuo $500 iki $1500 ant pirmų morgičių, — be komišeno. Rašykite laišku. Naujienos, Box 491.

Skelbimai Naujienose duoda naudą dėlto, kad pačios Naujienos yra naudingos.

CLASSIFIED ADVT.

Financial
Finansai-Paskolos

REIKALINGOS...
PIRMŲ
MORTGIČIŲ
PASKOLOS
Maži mokėjimai — Greitas patarnavimas
Gordon Realty Co.
Real Estate — Prižiurėjimas
809 W. 35th St. — Yards 4329-4330

—o—

SKOLINAM PINIGUS
Ant jusų parašo nuo $50 iki $300, be komiso ir nėra jokių kitų kaštų, tik legalis nuošimtis. Taipgi perkam morgičius ir namus; mokam cash.
Namon Finance Corp.
6755 S. Western Ave.
Julius Namon, Prezidentas

Furniture & Fixtures
Rakandai-Įtaisai

IŠPARDUODAME BARŲ FIKČERIUS, visokio didžio su Coil Baksais ir sinkom. Taipgi štorų fikčerius del bile kurio biznio įskaitant svarstykles, registerius ir ice baksus. Cash arba ant išmokėjimo. Pamatykite mus pirm negu pirksite kitur.
S. E. SOSTHEIM & SONS
STORE FIXTURES
1900 S. State St. CALumet 5269.

PARSIDUODA Štym tabelis gerame stovy mažai vartotas; labai pigiai. 4410 So. California Ave.

Tabako Krautuvės
Tobacco Stores

MAX KOHN. Turim Rusišką, Turkišką Tabaką ir Cigarų Atkarpos. 1728 S. Halsted St., Canal 9345.

Personal
Asmenų Ieško

PAIEŠKAU Domininko Dargio paėjęs iš Padarbų kaimo, Lietuvoje. Turiu svarbų reikalą—prašau jį patį ar žinančius apie jį pranešti. Rokas Daraška, 1143 S. Kedzie Ave. Nevada 6629

IEŠKAU apsivedimui merginos nuo 30-35 metų amžiaus arba našlės be vaikų.
NAUJIENOS,
1739 So. Halsted St., Box No. 488.

PAIEŠKAU savo pusbrolio Jono Mickaus. Paėjo iš Pašventupio kaimo, Pakonio parap., Kauno apskr. Pirmiaus gyveno Ontario, Canada. Prašau atsišaukti.
MIKE YUŠKA
6325 So. Morgan St., Chicago, Ill.

Help Wanted—Male
Darbininkų Reikia

REIKALINGAS darbininkas apysenis dirbti į rotauzę, kuris butų patyręs retkarčiais dirbti už baro ir pasilikti vienas namie. Pragyvenimas ant vietos ir mokestis. 82nd and Kean Avenue.

Help Wanted—Female
Darbininkių reikia

REIKALINGA patyrusi veiterka dėl restaurano. Nuolatinis darbas. 3206 So. Halsted St.

JAUNA mergina bendram namų darbui. Nakvoti. Geri namai. Mansfield 7470.

IEŠKAU moteries 40—50 amžiaus apsivedimui su turtu. Turiu 100 akrų ukį. Siųskite paveikslą. Wm. King, R. 1, Hartford, Michigan.

REIKIA SIUVĖJOS prie moteriškų darbų. Geistina patyrusios arba gabesnę išmokinsime. Darbas ant visados. 3351 Irving Park Blvd. Tel. Keystone 5286.

REIKALINGA mergina ar moteris bendram namų darbui ir prižiurėti 2 vaiku—Be sekmadienių ir skalbimo. Kreipties sekmadienį Mrs. S. Lucas, 4617 So. Spaulding, Virginia 1141.

For Rent

RENDON ½ ŠTORO su dresių krautuvės fikčeriais geroj vietoj, biznis išdirbtas per daugel metų. Renda pigi. Atsišaukite pas savininką 3341 So. Halsted Street.

RENDON kriaučiaus šapa su press mašina yra rumai del pagyvenimo. Atsišaukite 4457 So. Talman Ave. arba 4177 Archer Ave.

RENDON 6 kambarių flatas pečiais apšildomas. Naujai remontuotas antros lubos, garadžius užpakalyje. Driveway iš šono. 4028 So. Maplewood Ave.

Furnished Rooms

RENDON didelis šviesus kambarys su visais patogumais, maža šeimyna. 3231 Emerald Ave., 2-ros lubos priekyje. Tel. Victory 6146.

RENDON garų apšildomas kambarys, galima valgyti gaminti. Atsišaukite bile kada subatoj ir nedėlioj 3256 So. Union Ave. 3-čios lubos.

RENDON kambarys — didelis, gražus apšildomas — ženotai porai ar pavieniams. 7127 So. Washtenaw Antros lubos.

RENDON 4 šviesųs kambariai ant antro aukšto. Visi parankumai ant vietos. Renda nebrangi. 732 West 22nd St. arti Halsted.

RENDON kambarys vaikinui su valgiu ir skalbimu prie mažos šeimynos. 3446 So. Emerald Ave., 2 lubos fronte.

Business Chances
Pardavimui Bizniai

PARDAVIMUI delicatessen, bučernė ir grosernė. Biznis išdirbtas per ilgus metus. Prieinama kaina. Priežastis turiu kitą biznį, kitam mieste. 3331 So. Halsted St.

PARSIDUODA Beauty and Barber Shop, rezidencijos apielinkėj. Įtaisymai vartoti 3 mėnesius. Savininkas apleidžia miestą. Auka. 6643 South Mozart.

—o—

PARSIDUODA Tavern geroje apielinkėje prie dirbtuvių—pardavimo priežastis du bizniai. 634 West 59th Street.

PARDAVIMUI čeverykų pataisymo šapa — Pilnai įrengta — Gera vieta — Priežastis — Savininkas turi kitą darbą. Atsišaukte 608 West 47 St.

TURIU parduoti grosernės, delikatesų ir kitokį biznį. Pigiai greitam pardavimui. 553 West 37th St.

GERAS BARGENAS, parsiduoda kampinis bizniavas namas ir biznis arba mainysiu ant didelio ar rezidencijos namo. 8256-58 So. Emerald Avenue.

PARDAVIMUI pigiai bekarnė, netoli Chicagos, apie 60,000 gyventojų. Biznis išdirbtas. Naujienos, Box 490, 1739 So. Halsted St.

Vasarnamiai-Rezortai
Summer Resorts

JEI NORI GERIAUSIOS ŽUVAVIMUI VIETOS
ATEIK Į BALD KNOB
GAMTOS ROJŲ
Pistakee Lake-Rezortas
Hotelis-Cottages
Kempinimo vieta.
BALD KNOB,
McHENRY, ILL.

Exchange—Mainai

IŠSIMAINO 120 akrų farma su staku ir įrankiais 50 mylių nuo Chicagos. John Chmielinski, 2317 No. Rockwell St.

IŠSIMAINO 40 akrų farma su staku ir įrankiais. John Chmielinski, 2317 N. Rockwell St.

Farms for Sale
Ukiai Pardavimui

PARSIDUODA farma 80 akrų, gera žemė ir budinkai su gyvuliais ir mašinom. Rašykite A. Kissel, Route 2, Custer, Michigan.

EXTRA BARGENAS.
42 akrų ukė ant cementinio kelio arti ežerų, elektrika, vanduo, taip kaip mieste, geri budinkai, gera žemė už jusų pasiulymą arba mainysiu į mažą namą.
P. L. ANDREKUS
Pentwater, Mich.

PARSIDUODA 40 akrų Dakota žemė $300.00. Taipgi mažo miesto namai arti Chicagos $650. Jackson, 2415 W. North Ave. Humboldt 6331

200 akrų farma, 50 mylių nuo Chicagos, geri budinkai, lengvi žemė, ½ mylios iki gero miesto, šale State Highway. Bus parduota per morgičių bendrovę už $6800 su mažu rankpinigių mokėjimu. Likusi dalis ant ilgo morgičiaus. Gera proga ir investmentas kai kam. Rašyti Naujienos, 1739 So. Halsted, Box 489.

PARSIDUODA pigiai ar išsimaino 119 akrų farma, su visais įrengimais. Geri budinkai. Rhinelander, Wis. — Prie leikos ir prie gero kelio. Geras juodžemis. Savininkas bus Chicagoje 5 dienas. Atsišaukite. 1711 So. Ruble St.

Real Estate For Sale
Namai-Žemė Pardavimui

PARSIDUODA namas, 2-flatis ir cottage—2 lotai—pečium šildomas. Savininkas ant vietos — parduosime pigiai iš priežasties ligos. Agentai tegul neatsišaukia. 927 W. 34 Pl.

MAINYSIU 4 flatų medinį namą ant farmos, nėra morgičiaus ir turiu kitą namą murinį su 2—6 kambariai, taip pat nėra skolos; atsišaukite į kriaučių šapą. 3316 So. Morgan Mr. Sirus.

PARDAVIMUI 5 kambarių cottage už $1000.
Išsimaino bizniavas namas ant privačio namo. Geras location. 4917 So. Keeler Ave.

DIDŽIAUSIAS bargenas. Priverstas parduoti namą 4—4 kambariai, geriausiam stovy. Vertas $3,500, parduosiu už $1,800. Atsišaukite greitai 3604 So. Emerald Ave.

Real Estate For Sale
Namai-Žemė Pardavimui

EXTRA BARGENAS
Turime labai gerų bučernių ir grosernių ant pardavimo. Randasi South Sidėj. Norintiems pirkti biznį nepraleiskite šios progos. Aš garantuoju kad jųs pamatę nupirksite iš šitų bargenų. Vieną turime special, vertą $4,000, parsiduoda tik už $2,500. Priežastis turi apleisti Chicagą. Turime ir visokių kitų bargenų kaip namų ir tt. Šaukite Boulevard 2800 o po 6 v. vak. Lafayette 2235. 4631 So. Ashland Ave. antros lubos.
PAUL M. SMITH and COMPANY
(Ofisas su J. J. Grish)

—o—

2-FLATIS PLYTINIS 5 ir 6 kambarių, miegamas porčius— 4 extra kambariai beismente— štymu šildomas, 2 karų garažas — kampas — $7500, ½ cash. Savininkas ant pirmo aukšto. 6100 So. Rockwell.

—o—

2-FLATIS PLYTINIS—6—6 kambariai, štymu šildomas—aliejum operuojamas, 2 karų garažas. Arti 64 ir California. Savininkas paaukuos greitam pardavimui. Frank Schillers, 7020 So. Racine Ave. Stewart 3125

DABAR TIK $975.00 už 2 gerus namus paimtus už morgičius. Kas pirmas, tas laimės. Įnešti kiek gali. Atsišaukite 2037 Canalport Ave., 2-s lubos.

PARDAVIMUI 2 flatų 5-6 kambarių murinis namas arba mainysiu ant bungalow South Sidėj. Nėra skolos. 2414 W. 34th St., antros lub. Priimsime nedidelius morgičius.

PARSIDUODA pigiai cottage Brighton Parke, 4 kambariai flate. 2 stoge, kitchen basemente. 30 pėdų lotas. 4230 So. Talman Ave.

PASKUTINIAI BARGENAI
Uždarytų bankų resyveris įgaliojo mane parduoti paskutinius namus, kaip tai: keletas katedžių, bungalows, dviejų flatų, apartmentu, biznio namų, dirbtuvių ir lotų. Nuosavybės randasi įvairiose miesto dalyse, ir parsiduoda už žemą kainą. Todel kviečiu nuosavybių ieškotojus pasinaudoti paskutine proga. Kreipkitės pas,
K. J. MACKE-Mačiukas.
2346 W. 69th St. Tel. Porspect 3140

PARDAVIMUI 2 aukštų murinis namas. Nereikalauja tukstančių tik keli šimtai dolerių. Raktai randasi. Klauskit janitoriaus 346 E. 53rd St.

NORIME PIRKTI. Kas turite vieno ar dviejų pagyvenimu namelį bile kur, koks reikalas verčia parduoti ir jeigu pigiai aš parduosiu greitai, nes aš turiu tokių pirklių, kuriems aš prirengiu paskolą kiek truksta ir parduodu ant lengvų išsimokėjimų, o pardavikui apmokame visą cash.
Kazys Urnikas, 4708 So. Western Avenue.

PARSIDUODA Brighton Parke — 2—5 medinis $1500, kitas 3 kambarių gražiai papuoštas namelis, elektra, gasas, maudynės $1350 abubu lengvais išmokėjimais.
Bridgeporte 2—6 kambarius $6000 kitas 2—5 kambarius $5500, abudu yra iš tų naujausių murinių ir tikri bargenai.
KAZYS URNIKAS,
4708 So. Western Ave.

PARSIDUODA Marquette Parke. Dviflatis po 5 kambarius, apšildomas, naujas murinis $5000. Dviflatis po 6 kambarius $7000. 6-flatis $4500. Keturflatis po 4 kambarius South sidėj $9500. Atsiliepkite laišku.
CHARLES URNICH
56 W. Washington St. Room 514

PARSIDUODA vieta. Galima laikyti karves, vištas. Šieno pripjauta. Gera proga, kas nori pigiai pragyventi. 5630 So. Narragansett Ave.

PARSIDUODA 2 po 5 kambarius medinis, 1 flatas karštu vandeniu šildomas, 2 karu garažas arba mainysiu ant katedž ar bungalow. 4481 So. Artesian Ave.

Lengvai Parduosit ar Nusipirksit Real Estate ...

Kiekvienas NAUJIENOSE tilpęs real estate apgarsinimas gauna po dešimts ar daugiau pašaukimų, — todel jei parduodat ar perkat

Garsinkit Dabar

nelaukit kol jums kas užbėgs už akių.

Musų kainos prieinamos. Už pakartojimus duodame gerą nuolaidą.

Pašaukit

CANAL 8500