This issue consists of two parts

The First and Greatest Lithuanian Daily in America

NAUJIENOS
THE LITHUANIAN DAILY NEWS
PUBLISHED BY THE LITHUANIAN NEWS PUB. CO., INC.
1739 South Halsted Street, Chicago, Illinois
Phone CANal 8500

Pirmas ir Didžiausias Lietuvių Dienraštis Amerikoje

NAUJIENOS
The Lithuanian Daily News

Entered as second-class matter March 7, 1914 at the Post Office at Chicago, Ill., under the Act of March 3, 1879

Ši laida susideda iš dviejų dalių

The First and Greatest Lithuanian Daily in America

NAUJIENOS
THE LITHUANIAN DAILY NEWS
PUBLISHED BY THE LITHUANIAN NEWS PUB. CO., INC.
1739 South Halsted Street, Chicago, Illinois
Phone CANal 8500

Pirmas ir Didžiausias Lietuvių Dienraštis Amerikoje

VOL. XXIV | Kaina 3c | Chicago, Ill., Šeštadienis, Vasario-February 20 d., 1937 | No. 43

North Chicago Streikieriai Atmušė Policiją

Šerifas ir mušeikos puolė užsidariusius dviejose dirbtuvėse streikierius dujų bombomis, bet tapo atmušti

NORTH CHICAGO, Ill., vas. 19. — Lake kauntės šerifas Doolittle, pasikvietęs visus savo depučius ir nemažą burį specialių mušeikų, puolė Fansteel Metalurgical Co. dvi dirbtuves, kuriose yra užsidarę paskelbę sėdėjimo streiką streikieriai.

Šerifas bandė išvaryti streikierius einant teismo išduoti prieš streikierius injunctionu.

Šerifo depučių ir mušeikų buvo apie 140. Streikierių skaičius apskaičiuojamas įvairiai. Kompanija sako, kad yra užsidarę tik 85 streikieriai, o unija sako, kad dirbtuves laiko 150 streikierių.

Mušeikos bandė išlaužti dirbtuvės duris, bet neįstengė, tada išdaužė niekurius langus ir pradėjo mėtyti į dirbtuvę troškinančių ir vemdinančių dujų bombas. Streikieriai gi gynėsi geležgaliais ir dirbtuvėj naudojamomis rukštimis. Mušis tęsėsi dvi valandas. Ir streikieriai muši laimėjo — šerifas ir mušeikos buvo priversti pasitraukti, pritrukę dujų bombų. Šaunami ginklai nebuvo naudojami.

Po ištikusio susirėmimo North Chicago meras Dromey tuojaus sušaukė konferenciją miesto salėj, į kurią pakvietė ne tik kompanijos atstovus, bet taipjau federalinį taikintoją Pilkington ir valstijos darbo departamento atstovus. Jei butų reikalas, į konferenciją ketina atvykti ir pats gubernatorius Horner.

Neužilgo po prasidėjimo konferencijos kompanijos advokatas išėjo iš konferencijos ir paskelbė, kad kompanija tuojaus sutinka pradėti tartis su darbininkais, nelaukiant iki dirbtuvės bus streikierių apleistos.

Pirmiaus gi kompanija nė girdėti apie derybas nenorėjo iki streikieriai laiko dirbtuves ir darbininkų pašalinimui buvo išgavusi iš teismo injunctioną.

Galbut kompaniją paveikė tai, kad streikierių susirėmimas su mušeikomis labai brangiai kainavo kompanijai. Dirbtuvėj yra daug brangių metalų, kurie ir buvo panaudoti kovoje. Taipjau toje kovoje nukentėjusios ir mašinos.

Po susirėmimo dirbtuvėse liko uždaryta elektra ir šiluma, bet streikieriai vistiek jose laikosi. Šerifas dabar skelbia nebebandysiąs greitai streikierius išvaryti iš abiejų dirbtuvių.

STREIKAS SAINT LOUISE

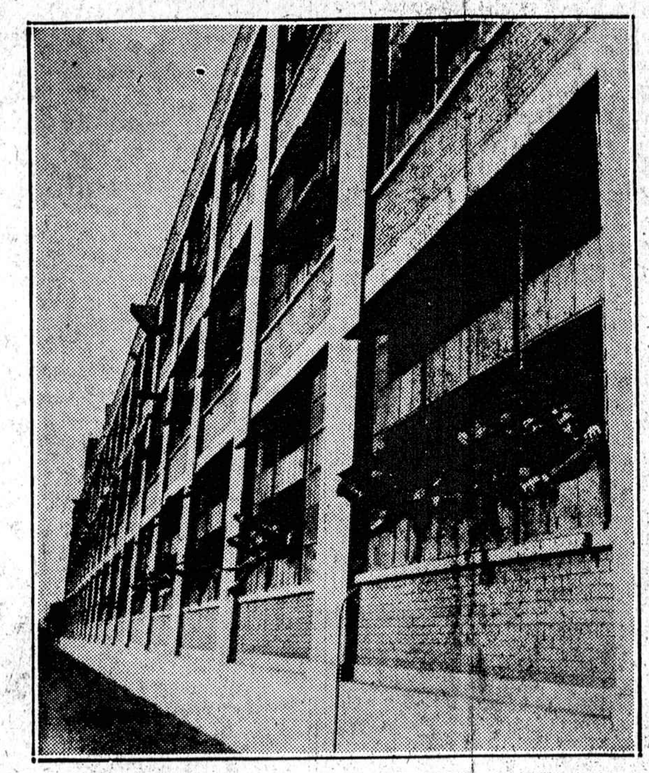

GENERAL MOTORS DIRBTUVĖJE, SAINT LOUISe, kilo "sėdėjimo" streikas. Darbininkai atsisakė dirbti, kai bendrovė prašalino iš darbo penkis darbininkus-unijistus, kurie buvo aktyvūs neseniai likviduotam Flint, Michigan ir kitų General Motors dirbtuvių streike.

Naujienų-Acme Photo

Unija protestuoja prieš anglių plovimą

GILESPIE, Ill., vas. 19. — Progressive Miners of Am. algų konvencija užprotestavo prieš St. Louis reikalavimą plauti anglis ir priėmė rezoliuciją, raginančią miestą tokį patvarkymą atšaukti, ar bent jį papildyti.

Konvencija sako, kad tokis St. Louis nutarimas yra "neteisingas ir nedraugiškas", nes tukstančiai pietinio Illinois angliakasių neteks darbo, jei tokis miesto patvarkymas bus vykinamas. Anglių plovimo įrengimai yra brangus ir mažesnėms kasykloms yra neprieinami.

St. Louis gi įvedė anglių plovimą tikslu nors kiek sumažinti dumus mieste.

NEW YORK, vas. 19. — Pardavinėjant 1936 m. kalėdinius kovai su džiova ženklelius surinkta buvo $4,300,000, arba 10 nuoš. daugiau, negu buvo surinkta 1935 m.

ORAS

Chicagai ir apielinkei federalio oro biuras šiai dienai pranašauja:

Apsiniaukę, galbut lietus ar sniegas; maža permaina temperatūroje.

Vakar 2 val. po piet temperatura Chicagoje buvo 48°.

Saulė teka 6:40, leidžiasi 5:28.

70 narkotų vartotojų pasmerkta mirčiai

SHANGHAI, vas. 19. — 70 gyventojų taip vadinamo "pavyzdingo miesto" Nantung, 75 mylių atstume nuo Shanghai, liko pasmerkti mirčiai už naudojimą narkotų. Diena jų nužudymo nenustatyta.

Tęsdama kampaniją Nantunge, po sušaudymo kelių narkotų pardavinėtojų Peipinge, policija areštavo 2,000 žmonių, kuriuos nužiurima vartojant ar pardavinėjant narkotus.

Kada visi kalėjimai liko užpildyti kaliniais, tai ir daugelis maldnamių liko paversta laikiniais kalėjimais.

Chinijos valdžia, kuri jau kiek laiko atgal pradėjo griežtą kovą su didžiausia Chinijos nelaime — narkotų vartojimu, pirmiausia įsakė narkotų vartotojams išsigydyti nuo šio kenksmingo papročio, o neišsigydžiusius prigrųsomo žudyti pradedant nuo pereitų naujų metų. Daugelis to papročio išsigydė, bet silpnesni nepajėgia tai padaryti ir jiems grėsia mirtis. Bet pirmiausia žudoma narkotų pardavėjus. Daug japonų užsiima narkotų šmugeliavimu ir juos Chinijos valdžia negali pasiekti.

3 ŽUVO AUTOMOBILIO NELAIMĖJ

DAVENPORT, Ia., vas. 19. — Trys žmonės liko užmušti ir vienas sužeistas automobiliui nušokus nuo kelio.

Chinija ruošis karui su Japonija

NANKING, vas. 19. — Kuomintang, valdžios partijos, centralinio pildomojo komiteto susirinkimas nutarė elgtis su Chinijos komunistais labai atsargiai ir kartu bandyti išlaikyti taiką su Japonija, tuo pačiu laiku ruošianties prie karo.

Komunistai buvo prisiuntę savo taikos pasiulymus, bet jie liko priimti labai šaltai, nes niekas jais nepasitiki. Bet ir nebus skubinamasi tęsti karą su komunistais, kas duos progos toliau tęsti derybas.

Gen. Chiang Kai-shek buvo padavęs rezignaciją iš valdžios, kaltindamas save už davimąsi suimti maištininkams, bet jo rezignacija tuojaus liko atmesta.

Blumui suteiks galias kontroliuoti kainas

PARYŽIUS, vas. 19. — Socialistų frakcija atstovų bute užgyrė visą eilę bilių, kurie suteikia premierui Leon Blum galią bausti tuos Francijos perkupčius, kurie kelia kainas be jokio pateisinimo.

Sulig siulomais biliais, sankrovininkai tik tada galės kelti kainas, kada jie įrodys pakėlę savo darbininkų algas, ar pabrangimą žaliavų.

Du policisto užmušėjai pasmerkti mirčiai

CHICAGO. — Vakar jury kriminaliniame teisme pasmerkė mirčiai Frank Whyte, 42 m. ir Stanley Murawski, 38 m., kurie lapkr. 8 d. vienoje Town of Lake smuklėje nušovė policistą Michael Toth, atėjusį juos suimti už triukšmo kėlimą ir švaistymąsi revolveriu.

Abu piktadariai turi ilgus kriminalius rekordus.

Mirė Stalino draugas

MASKVA, vas. 19. — Šiandie nepaprastai didelėmis iškilmėmis liko palaidotas vakar nuo širdies ligos pasimiręs sunkiosios industrijos komisaras Grigorii K. Ordžonikidzi, artimas Stalino draugas ir po Stalino galingiausias Rusijoj asmuo. Jis buvo 50 m. amžiaus.

Visos dirbtuvės ir mokyklos buvo uždarytos laike jo laidotuvių.

Apkaltino 19 streikierių už mušeikų sukeltas riaušes

ANDERSON, Ind., vas. 19. — 19 automobilių darbininkų — unijistų ir jų pritarėjų, liko apkaltinti už riaušes, kurias sukėlė mušeikos. Jie buvo areštuoti milicijos, kuri atvyko po riaušių, kurias iššaukė mušeikos iš vienos smuklės puldami streikierius ir juos apšaudydami, dešimtį žmonių sužeidžiant. Dėl to susirėmimo buvo paskelbtas karo stovis, kuris ir dabar tebelaikomas, nors mieste yra visai ramu.

Tarp apkaltintųjų yra vienas New Yorko laikraštininkas, kuris buvo mušeikų peršautas.

Bet mušeikos yra neliečiami, nors smuklėje buvo rasta daug ginklų ir pats smuklininkas yra prisipažinęs šaudęs į streikierius.

Trockis numato Rusijos pralaimėjimą

NEW YORK, vas. 19. — Vakar Leonas Trockis paskelbė savo pranašystę, kad jei kiltų karas, Rusija tą karą pralaimėsianti ir pats Stalinas liksiąs nuverstas.

SOUTH BEND, Ind., vas. 19. — Du žmonės liko užmušti ir penki sužeisti automobiliams susidurus ant Miami kelio.

IŠ LIETUVOS

Klaipėdos kraštas vokietėja

KLAIPĖDA. — Nors Lietuva Klaipėdos kraštą valdo jau keturiolika metų, tečiaus tas kraštas ne tik nėra atlietuvintas, bet dar labiau vokietėja. Tą pastebi ir Klaipėdos dienraštis "Lietuvos Keleivis", kuris sako, kad nors senieji Klaipėdos gyventojai tvirtai laikosi lietuviškumo ir lietuvių papročių, tai Klaipėdos krašto jaunimas lengvai pasiduoda vokiečių įtakai ir sparčiai vokietėja.

DIDELIS JUDĖJIMAS MIŠKE

JURĖ. — Iki paskutinio laiko, esant blogiems keliams, visi miško darbai labai atsiliko. Dabar, spustelėjus stipresniems šalčiams, miške judėjimas pasidarė kaip didmiestyje. Šimtai darbininkų vyksta miško kirsti, pilni keliai uždarbiaujančių ukininkų prie iškirstos medžiagos išvežimo, visur tik poška, trata.

Per 2,000 bedarbių

KLAIPĖDA.— Klaipėdos bedarbių delegacija lankėsi Klaipėdos krašto direktorijoje ir reikalavo padidinti mokamas bedarbiams pašalpas. Šiuo metu Klaipėdoje yra virš 2,000 bedarbių.

NUBAUSTI DEZERTYRAI

KAUNAS. — Kariuomenės teismas už dezertyravimą nubaudė Otto Vaišvilą šešeriais metais sunk. darbų kalėjimo, Otto Medingą ketveriais metais sunk. darbų kalėjimo ir už kurstymą dezertyruoti Nansą Fuelhasę nubaudė veneriais metais paprasto kalėjimo.

25 ŠERNAI IŠ OKUPUOTOS LIETUVOS

LAZDIJAI. — Į Lazdijų girininkijos miškus iš okupuotosios Lietuvos atklydo apie 25 šernai. Zelenkos miške suruoštoje medžioklėje nušauti 5 šernai.

Čempionų kumštynės bus Chicagoj

CHICAGO. — Vakar pasirašė sutartį kumščiuotis Chicagoje čempionas James J. Braddock su paskilbusiu negru kumštininku Joe Louis.

Jų kumštynės įvyks birželio 22 d., Comiskey besbolo parke.

Ne vietoj prisnudo

PEORIA, Ill., vas. 19. — Frank Kortas, 17 metų, pabėgęs iš Wayne kauntės (Mich). jaunuolių teismo prieglaudos, jausdamasis pavargęs įsilipo į automobilį prisnusti. Bet kaip jis nusigando kada vėliau jį pažadino policistas, nes jo įsilipta ir užmigta policijos automobily.

PIERRE, S. D., vas. 19. — South Dakota senatas šiandie 25 balsais prieš 19 atmetė ratifikavimą federalinės konstitucijos pataisos, kuri panaikintų vaikų darbą.

Mušiai Už Madridą Tebesiaučia Visu Smarkumu

Dabartiniuose mušiuose prie Jarama upės žuvo per 20,000 sukilėlių. Sukilėliai veržiasi į Kataloniją.

MADRIDAS, vas. 19. — Jarama upės mušis, į pietryčius nuo Madrido, tebesiaučia visu smarkumu ir nė viena pusė nėra laimėjusi aiškios pergalės.

Valencijos kelias vis dar tebėra lojalistų rankose, nors vietomis jį siekia sukilėlių kanuolės.

Labai smarkus Jarama upės mušiai siaučia jau kelintą dieną. Tai yra vieni didžiausių mušių už Madridą. Lojalistų apskaičiavimais, šiuose mušiuose žuvo jau daugiau kaip 20,000 sukilėlių ir jų talkininkų — vokiečių ir italų.

Lojalistų komanduotojas gen. Miaja skelbia, kad sukilėliai liko atmušti ir kairiąjame Jarama upės krante lojalistai pačio priekyn tris mylias. Tą patvirtina ir kitos žinios iš fronto.

Lojalistai vakar atakavo sukilėlių pozicijas ant Maranosa kalvos, palei Manzanares upę. Čia lojalistai užėmė kelias sukilėlių pozicijas ir jau pasiekė Maranosa miestelio pakraščius.

Veikimas ore yra labai didelis. Bet orą mušiuose lojalistai ima viršų. Tečiaus ir lojalistai negali skraidyti už sukilėlių linijų, nes vokiečių priešlėktuvinės kanuolės gana tiksliai veikia.

Madridiečiai dabartinį Jarama upės mušį skaito mušiu už patį Madridą, nes jei sukilėliams pasisektų perkirsti Valencijos kelią, tai Madrido gynimas pasidarytų labai sunkus.

Sukilėliai per radio pasigyrė, kad jie paimsią Madridą už trijų dienų. Tečiaus madridiečiai jiems atkirto: "Mes tą pasaką ir pirmiau esame girdėję".

Mušiai kitose Madrido apielinkėse yra veik visai apsistoję. Iš to sprendžiama, kad abiejų pusių jėgos sukauptos yra šiam sprendžiamajam mušiui.

Sukilėliai veržiasi į Kataloniją.

Čia gautų žinių, kad vokiečių padedami sukilėliai pradėjo veržtis į pačią Kataloniją, šiaurinėje jos dalyje, Aragon apielinkėj, pačiu Francijos pasieniu. Manoma, kad jie čia bando pasiekti Viduržemio jurą ir visiškai atkirsti Francijos susisiekimą sausuma ne tik su Barcelona, bet ir su Valencija.

Baskai turi Amerikos ginklų.

PARYŽIUS, vas. 19. — Gautomis iš Bilbao žiniomis, baskai susilaukė Amerikos priešlėktuvinių kanuolių, kurios yra gana tikslios. Dabar sukilėlių lėktuvai negalėsią prieiti prie Bilbao ir jį bombarduoti iš oro.

BUSHIRE, Iran, vas. 19. — Į čia buvo atskridę pulk. Lindbergh su žmona. Jie lengvais šuoliais skrenda į Indiją.

Francija uždraudė savanoriams vykti į Ispaniją

Tą patį padarė ir Anglija. Bet Vokietija ir Italija tyli. Valdžia kritikuojama už perdaug greitą žingsnį.

PARYŽIUS, vas. 19.—Francijos kabinetas vakar pasirašė tris dekretus, kurie pradedant nuo rytdienos uždraudžia verbavimą ir išvažiavimą Francijos savanorių į Ispaniją.

Tą patį padarė ir Anglija.

Tokiu budu Anglija ir Francija jau prisitaikė prie nutarimo sustabdyti savanorių vykimą į Ispaniją. Bet ikišiol nieko negirdėti iš Vokietijos ir Italijos, kad jos ką nors butų veikusios tuo klausimu. Portugalija gi atvirai priešinasi prižiurėjimui jos sienų, taip kad fašistų "savanoriai" ir toliau gali per Portugaliją vykti padėti Ispanijos sukilėliams. Per ją sukilėliai ir toliau galės gauti ginklus, kaip gaudavo ikišiol.

Dėlei to palankiuose lojalistams Francijos rateliuose yra aštriai kritikuojama valdžia už jos skubinimąsi vykinti nesikišimo sutartį, nelaukiant fašistinių valstybių tos sutarties vykinimo. Ką Francija darys, jei Vokietija ir Italija toliau nepaliaus ginklavusios sukilėlius? Pasak jų, Francija turėjo griežtai pasakyti, kad jei jos nepildys sutarties, tai Francija veiks savystoviai. Esą nereikėtų Francijai siųsti į Ispaniją kareivius — užtektų vien pasiųsti ginklų ir sukilėliai tuojaus liktų nugalėti, nežiurint Vokietijos ir Italijos teikiamos jiems pagelbos. Dabar gi lojalistai negalį pradėti ofensyvą ir nugalėti sukilėlius vien dėlei stokos ginklų ir amunicijos.

Dabar gi vokiečiai jau fortifikuoja pietinį Ispanijos pakraštį. Taipjau esama žinių, kad jie fortifikuoja ir šiaurinį Ispanijos pasienį — palei pat Francijos sieną, su į Franciją nukreiptomis kanuolėmis. Čia sukilėliai ir vokiečiai bando visai Francija atkirsti nuo Valencijos.

Valdžios kritikai taipjau nurodo, kad kada Francija kartą kiek griežčiau pasistatė prieš vokiečius, tai tie bematant išsikraustė iš Moroko.

Užpustyti 55 dienas

KANAB, Utah, vas. 19. — Čia liko išgelbėti Carl Cox ir jo žmona, kurie išbuvo užpustyti savo namuose net 55 dienas. Per visą laiką jie niekur negalėjo išeiti iš namų ir niekas negalėjo juos pasiekti, nors daug sykių buvo bandyta prie jų prasimušti sniego plugais ir traktoriais. Bet jie nuo ilgo kalinimo nė kiek nenukentėjo, nes maisto turėjo užtektinai.

Nauja Fordo Atstovybė

Marquette Park. — Ford Bendrovė šiomis dienomis paskelbė įgaliojantį ją atstovauti lietuvių apylinkėj Braud Motor Sales, kurios antrašas yra 6647 So. Western Ave. Vienkart, praneša, kad tai supuola su įsigyvenusiu jos nusistatymu duoti aukščiausios rųšies reprezentaciją kiekvienai apylinkei.

Parodos kambariai arba Show rooms jau įrengti, nauji Fordukai jau išstatyti. Be to, galima pamatyti ir puikų Lincoln Zephyr karą. Jei reikalas vartotų karų, juos galima pamatyti lote prie 6519 S. Western Ave. arba krautuvėje prie 6718 So. Western Ave. Prideriamas patarnavimas užtikrintas. Jums noriai suteiks savo patarnavimą lietuvis Charles Jonitis. Skelb.

Redakcijos atsakymas

J — key: Jau tilpo apie tą patį dalyką pora korespondencijų, taipgi tamstos rašinio nebesuvartosime.

Atsidaro Ukrainos filminė operetė

Pradedant pirmadieniu, vasario 22 d. Chicagos kino mėgėjai pamatys pirmą kartą Ukrainos gamybos filminę operetę: "Natalka Poltavka". Perstatyme dalyvauja daugelis žymių artistų, jų tarpe M. Litvinenko Volmut ir E. Patorzinski. Keletas iš jų priklauso prie Ukrainos Valstybinės operos artistų sąstato.

Operetė ypatingai puiki ir marga, verta kiekvienam, kam leidžia laikas, pamatyti. Puikios dainos ir puikus šokiai. Eina Peoples Auditorium patalpose, kurios antrašas yra 2457 W. Chicago Ave. Smulkiau apie tai žiurėkit Naujienose jų skelbime.

Skelb.

RADIO

Plumberys — Advokatas

Kas butų tikėjęs, kad baisiausios depresijos laikais neturtingos Bartkų šeimos vyresnis sunus, Bronius butų galėjęs išlaikyti kvotimus ir pasilikti Advokatu? Bet tai tikra teisybė! Bartkų šeimyna, susidedanti iš 4 asmenų, vargo, skurdo, ir maitinosi uždarbiu vienintėlės 19 metų dukters darbininkės Bronius, dirbdamas kaip pilnateisis plumberys, dienomis, savo keliais centais lankė vakarinius mokslus, svajuodamas, vargdamas, melsdamas, kad galėtų kurią dieną palikti Advokatu.

Pirmadienio vakare, Vasario 22 d. Standard Federal Savings & Loan Ass'n pastangomis bus transliuojama iš W. H.F.C. stoties (1420-K) kaip 10:00 valandą vakare šioji typiška lietuviška pasaka. Pasiklausykite, ir pergyvenkite šios šeimynos vargus ir rupesčius.

Kas toliau įvyko? Kaip sekėsi naujam advokatui? Kodėl iš pradžios jis vis dar plumberiavo? Visi tie klausimai paaiškės pirmadienio vakare.

Nepamirškite pasiklausyti!

RADIO

Gražus ir įdomus Lietuvių Radio programas linksmins klausytojus.

Progress Furniture Company leidžia šaunų programą rytoj nedėldieny, 11tą valandą prieš-piet iš stoties W.G.E.S., 1360 kilocycles. Kaip visuomet, taip ir rytoj programo išpildyme dalyvaus žymųs dainininkai, muzikai ir kalbėtojai, su daug naujų ir gražių numerių. Prie to, girdėsite įdomių kalbų ir svarbių pranešimų, ypatingai iš Progress Krautuvės prekybos eigos, kuomet čia eina vasario mėnesio užbaigimo didis išpardavimas su pasiulymu geriausių bargenų visų metų bėgyje. Patartina visiem pasiklausyti.

— Rep. J.

Budriko Programas

Kiekvieną sekmadienį iš galingos WCFL radio stoties plaukia oro bangomis lietuviška muzika ir dainos. Tad ir ryt vakare nuo 7 iki 8 val. nustatykite savo radio į šią stotį — 970 kil. Išgirsite didžiulę Budriko radio orkestrą, dainininkus ir Makalus bei pranešimus apie ateinančios savaitės išpardavimus Budriko krautuvėje, 3417 So. Halsted st., kuriais bus galima pasinaudoti. Šiuos puikius programus leidžia ir tvarko Jos. F. Budrikas.

— S.

General Motors Radio Koncertas

Sekantis iš eilės General Motors radio programas bus transliuojamas sekmadienio vakare, vasario 21, nuo 10 iki 11 valandos (rytinių valstijų laiku) NMC-WEAF stočių tinklu.

Metropolitan operos dainininkė ir filmų žvaigždė Grace Moore bus solistė dainininkė šiame koncerte. Ji taipgi dainuos pritariama General Motors simfoninės orkestros, kuriai vadovauja p. Erno Rapee, nuolatinis orkestros vadas.

Daug transliavimų per radio yra menkos vertės. General Motors koncertai sudaro išimtį. Faktinai šie koncertai yra vieni geriausių iš visų transliuojamų per radio koncertų Amerikoj. Taigi patartina pasiklausyti jų.

LIETUVIAI IR LIETUVAITES PAĖMĖ LEIDIMUS VEDYBOMS

Wilfred Makarski 28 m. ir Ethel Scaar 23 m.

John Baum 23 m. ir Agatha Sukitis 22 m.

Skirybomb bylos iškeltos.

Steve Brazinski vs. Sophie Brazinski

Conny Grigas vs. Adam Grigas

Margaret Malecki vs. Frank Malecki

TARP MUSŲ BIZNIERIŲ

Globe Furniture Co.

Globe Furniture Co. randasi adresu 10655 So. Michigan avenue, Roselande. Šioje krautuvėje eina didelis išpardavimas prekių labai nupigintomis kainomis. Galima sutaupyti nuo 25 iki 45 nuošimčių čia perkant kambariams rakandų setus, lovas, pečius, radios, šaldytuvus ir kitas namams reikmenes.

P-nas K. Kulis prašo Roselando ir apielinkės lietuvius neužmiršti lietuvių rakandų krautuvės Roselande.

Ši kratuvė taipgi atstovauja dirbtuvę. Ji nuveža kostumerius tiesiai į dirbtuvę, jeigu krautuvėje kostumeriai neranda patinkančių arba reikalingų jiems daiktų. Ten dirbtuvėje ir jos sandėliuose yra didelis pasirinkimas.

Globe krautuvės garsinimas eina "Naujienose" ketvirtadienį ir šeštadienį kiekvieną savaitę.

Paul M. Smith and Co.

Paul M. Smith and Company, 4631 South Ashland avenue, praneša, kad jie yra real estate bizny per daugelį metų ir kad šiandie turi daug gerų namų bargenų pardavimui arba mainymui. Smith and Co. yra jau gerų namų išmainiusi ir pardavusi šiemet. Taigi norintieji pirkti ar mainyti namus neužmirškite Paul M. Smiths and Co. Jie gerai ir teisingai patarnauja reikalą prisėjus turėti su jais. Jų garsinimas eina "Naujienose" kasdien.

Salutaras Drug and Chemical Co.

Salutaras Drug and Chemical Co., 639 West 18 street, išdirba vieną iš geriausių biterių, kurie šiandie randasi markete. Jis yra žinomas kaipo gera gyduolė viduriams. Yra plačiai pardavinėjamas aptiekose ir tavernose. Galima gerti jį su degtine arba be degtinės.

Salutaras Drug and Chemical Co. garsinimas eina "Naujienose" kasdien

Louis Striupas Tavern

Louis Striupas Tavern randasi adresu 3636 West North avenue. Šioje užeigoje visuomet laikoma platus pasirinkimas degtinės, vyno, alaus ir cigarų. Savininkai yra plačiai žinomi chicagiečiams pp. Striupai.

John's Tavern

John's Tavern randas adresu 1656 North Troy street. Šios užeigos savininkai yra pp. Benekaičiai. Jų užeigoje visuomet laikoma didelis pasirinkimas degtinės, vyno, Schlitz alus, cigarai. Teikiama mandagus patarnavimas.

Rumchakas atidarė naują bučernę

S. V. Rumchakas, 711 West 34 street, Bridgeporte atidarė naują biznį, butent bučernę ir grosernę, kuri yra gerai įrengta ir kurioj laikoma didelis pasirinkimas maisto reikmenių —mėsos, daržovių, groserio— už prieinamas kainas.

Bridgeporto lietuviai neužmirškite naujos grosernės ir bučernės. Gausite gerą, teisingą ir mandagų patarnavimą.

Šios krautuvės garsinimas bus "Naujienose".

—Senas Petras

PAŽANGIEJI AMERIKIEČIAI!

Lietuvos liaudis ir jaunuomenė nori šviestis. Švietimo tikslui yra įsteigtas ir jau 14-ti metai leidžiamas rimtas mokslo, literaros ir visuomenės mėnesinis iliustruotas žurnalas

KULTURA

"Kulturą redaguoja garbės prof. P. Leonas, bendradarbiauja žymiausieji Lietuvos mokslininkai, rašytojai, veikėjai, todėl "Kulturos" turinys yra rimtas įdomus ir naudingas.

Pažangieji amerikiečiai —išrašykite savo giminėms ir pažįstamiems Lietuvoj 1937 metais žurnalą "Kulturą", arba išsirašykite jį patys, nes "Kulturoj" rasite daug raštų, kurie įdomus perskaityti ir Amerikoj gyvenantiems.

Be to, "Kulturos" žurnalas 1937 met. duoda savo pilnai užsimokėjusiems skaitytojams nepaprastai vertingą dovaną— dailiai iliustruotą įdomų įžymiojo anglų rašytojo—

BERNARD SHAW ROMANĄ

"JUODA MERGAITĖ IEŠKO DIEVO".

"Kulturos" metinė kaina nepaprastai pigi:

Lietuvoj metams tik	16 lit.,
Pusmečiui	8 lit.;
Amerikoj metams	4 dol.,
Pusmečiui	2 dol.

Adresas:
ŽURNALAS "KULTURA",
Šiauliai, Tilžės g. 153, Lietuva

LIETUVIAMS TABAKO KRAUTUVNINKAMS PRANEŠIMAS

Jeigu jums stokuoja OLD GOLD CIGARETŲ Paveiksluotų Mįslių ir į Old Gold Cigaretų kontestą įstojimo formų, prašome pranešti mums telefonu.

Pastebėtina, kad veik nėra jokios galimybės krautuvės aprupinti pilnų Paveiksluotų Mįslių kiekiu, ar išanksto nuspėti kiek kurios krautuvės pirkėjai galėtų jų pareikalauti. Todėl jusų pačių pastangos čia daug padės. Gi mes, gavę iš jusų pareikalavimą, pasistengsime juos pasiųsti su specialiu paslu.

Be to, leiskite mums priminti tai, kad niekuomet krautuvėje nebutų ir Old Gold Cigaretų stokos, laikykite pilną jų išteklių.

NAUJIENOS
1739 So. Halsted St. Chicago, Ill.
Telefonas CANAL 8500

SENIAUSIA IR DIDŽIAUSIA LAIDOJIMO ĮSTAIGA

John F. Eudeikis

LAIDOTUVIŲ DIREKTORIUS
AMBULANCE
PATARNAVIMAS DIENĄ IR NAKTĮ
Visi Telefonai YARDS 1741-1742
4605-07 So. Hermitage Ave.
4447 South Fairfield Avenue
Tel. LAFAYETTE 0727
Dykai | koplyčios visose Chicagos dalyse

Klausykite musų Lietuvškų radio programų Pirmadienio vakarais, 10:00 val. vakaro iš W.H.F.C. stoties (1420 K.)—Pranešėjas P. Šaltimieras.

Reikalaukite DEGTINES

Tom Taylor
18 mėnesių senumo
STRAIGHT KENTUCKY BOURBON DEGTINĖ.
90°
GALIMA GAUTI VISOSE TAVERNOSE

NATHAN KANTER

MUTUAL LIQUOR COMPANY
4707 SOUTH HALSTED STREET
Visi Telefonai Yards 0801
VIENINTELIS DISTRIBUTORIUS

Laidotuvių Direktoriai

Nariai Chicagos, Cicero Lietuvių Laidotuvių Direktorių Asociacijos

AMBULANCE PATARNAVIMAS DIENĄ IR NAKTĮ
Turime Koplyčias Visose Miesto Dalyse

P. J. RIDIKAS
3354 So. Halsted Street — Boulevard 4089

I. J. ZOLP
1646 West 46th Street — Phones Boulevard 5203

S. M. SKUDAS
718 West 18th Street — Phone Monroe 3377

EZERSKIS IR SUNUS
10734 S. Michigan Ave. — Tel. Pullman 5703

LACHAWICZ IR SUNUS
2314 West 23rd Place — Phone Canal 2515

S. C. LACHAVICZ
42-44 East 108th St. Tel. Pullman 1270 arba Canal 2515

S. P. MAŽEIKA
3319 Lituanica Avenue — Phone Yards 1138

J. LIULEVIČIUS
4348 So. California Avenue — Phone Lafayette 3572

A. MASALSKIS
3307 Lituanica Avenue — Phone Boulevard 4139

A. PETKUS
1410 South 49th Court Cicero — Phone Cicero 2109

Mrs. Anelia K. Jarusz

Physical Therapy and Midwife
6630 So. Western Ave., 2nd floor
Hemlock 9252
Patarnauju prie gimdymo namuose ar ligoninėse, duodu massage electric treatment ir magnetic blankets ir tt. Moterims ir merginoms patarimai dovanai.

ADVOKATAI

K. P. GUGIS
ADVOKATAS
Miesto ofisas—127 N. Dearborn St.
Kamb. 1431-1434—Tel. Central 4411-2
Namų ofisas—3323 So. Halsted St.
Valandos vakarais nuo 6 iki 8:30
Tel. Boulevard 1310
Ketvirtadieniais ir Sekmadieniais — pagal sutartį.

JOSEPH J. GRISH
LIETUVIS ADVOKATAS
Telephone: Boulevard 2800
4631 SOUTH ASHLAND AVENUE
Res. 6515 So. Rockwell St.
Telephone: Republic 9723

KL. JURGELIONIS
ADVOKATAS
Veda bylas visuose teismuose
Bridgeporto ofisas:
3241 S. Halsted St. Tel. Calumet 7262
Ofiso val. dienomis nuo 1 iki 5 val. po pietų. Vakarais nuo 7 iki 9
Rezidencija:
3407 Lowe Ave. Tel. Yards 2510

A. A. SLAKIS
ADVOKATAS
111 W. Washington St.
Room 787
Val. 9 ryte iki 5 val. vakare
Ofiso Tel. Central 4490
Gyv. vieta: 6733 Crandon Avenue
Namų Tel.: — Hyde Park 3395

Clement J. Svilow
ADVOKATAS
33 NO. LA SALLE STREET
6-tos lubos Tel. CENtral 1840
Marquette Park Ofisas:
6322 SOUTH WESTERN AVE.
Telefonas PROspect 1012
Vakarais ir Šeštadieniais po pietų

AKIŲ SPECIALISTAI

DR. VAITUSH, OPT.
LIETUVIS
Optometrically Akių Specialistas
Palengvina akių įtempimą, kuris esti priežastimi galvos skaudėjimo, svaigimo, akių aptemimo, nervuotumo, skaudamą akių karštį, atitaiso trumparegystę ir toliregystę. Prirengia teisingai akinius. Visuose atsitikimuose egzaminavimas daromas su elektra, parodančia mažiausias klaidas. Specialė atyda atkreipiama į mokyklos vaikus. Kreivos akys atitaisomos. Valandos nuo 10 iki 8 v. Nedėlioj nuo 10 iki 12 v. dieną.
Daugely atsitikimų akys atitaisomos be akinių. Kainos pigiau kaip pirma
4712 South Ashland Av.
Phone Boulevard 7589

DR. G. SERNER
LIETUVIS AKIŲ GYDYTOJAS

Tel. Yards 1829
Pritaiko Akinius
Kreivas Akis ištaiso
Afisas ir Akinių Dirbtuvė
756 West 35th Street
kampas Halsted St.
Valandos: nuo 10 iki 4, nuo 6 iki 8
Nedėliomis pagal sutartį.

LIETUVIAI

GYDYTOJAI IR DENTISTAI
Amerikos Lietuvių Daktarų Draugijos Nariai

A. Montvid, M. D.
West Town State Bank Bldg.
2400 West Madison Street
Val. 1 iki 3 po pietų, 6 iki 8 vak.
Tel. Seeley 7330
Namų telefonas Brunswick 0597

DR. V. A. ŠIMKUS
GYDYTOJAS IR CHIRURGAS
Valandos nuo 2 iki 4 ir nuo 7 iki 9 val., Nedėliomis nuo 10 iki 12
3343 South Halsted St.
Tel. Boulevard 1401

Ofiso Tel. Boulevard 5913
DR. BERTASH
756 West 35th St.
Cor. of 35th and Halsted Sts.
Ofiso valandos nuo 1-3 nuo 6:30-8:30
Nedėliomis pagal sutartį
Rez. 4910 SO. MICHIGAN BLVD.

Dr. C. J. Svenciskas
DENTISTAS
OFISO VALANDOS: 10 v. r. iki 9 val. vakaro. Treč ir sekm. pagal susitarimą.
4300 S. FAIRFIELD AVE.
Telefonas LAFAYETTE 8016

Phone Canal 6122
DR. S. BIEŽIS
GYDYTOJAS IR CHIRURGAS
2201 West 22nd Street
Valandos: nuo 1—3 ir 7—8
Seredomis ir nedėl. pagal sutartį
Rez. 6631 So. California Avenue
Telefonas Republic 7868

Tel. Office Wentworth 6330
Rez. Hyde Park 3395
Dr. Susanna Slakis
Moterų ir vaikų ligų gydytoja
6900 So. Halsted St.
Valandos 1—4 po pietų, 7—8 v. vak. išskyrus seredomis ir subatomis.

DR. STRIKOL'IS
Gydytojas ir Chirurgas
Ofisas 4645 SO. ASHLAND AVE.
Ofiso val.: Nuo 2 iki 4 ir nuo 6 iki 8 vak. Nedėlioj pagal sutarimą
Ofiso Tel.: Boulevard 7820
Namų Tel.: Prospect 1930

Ofiso Tel. Virginia 0036
Residence Tel. BEVERLY 8244
DR. T. DUNDULIS
GYDYTOJAS IR CHIRURGAS
4157 ARCHER AVENUE
Ofiso valandos:
nuo 2—4 ir nuo 6—8 val. vakaro
Rezidencija
8939 SOUTH CLAREMONT AVE.
Valandos—9—10 A. M.
Nedėlioj pagal sutartį

Phone Boulevard 7042
DR. C. Z. VEZEL'IS
DENTISTAS
4645 So. Ashland Ave.
arti 47th Street
Valandos nuo 9 iki 8 vakaro
Seredoj pagal sutartį

Kiti Lietuviai Daktarai

Tel. Boulevard 5914 Dieną ir Naktį
Ofiso valandos: nuo 2 iki 4, nuo 7 iki 8:30 v. Nedėl. nuo 10 iki 12 a.m
DR. S. NAIKELIS
GYDYTOJAS IR CHIRURGAS
Ofisas ir Rezidencija
3335 So. Halsted St.
CHICAGO, ILL.

DR. A. J. MANIKAS
PHYSICIAN-SURGEON
Office 4070 Archer Avenue
Tel. Virginia 1116
Valandos: 1—3; 7—8:30 p.p.
Office & Residence 2519 W. 43rd St.
Tel. Lafayette 3051
Valandos: 9—10 ryto, 5—6 p.p.
Kasdien, išskyrus seredą.
Sekmadienį susitarus

DR. A. J. Shimkus
GYDYTOJAS IR CHIRURGAS
Val.: nuo 2 iki 4 v. p. p. ir nuo 7 iki 9 v. vak. Trečiadieniais ir Sekmadieniais susitarus
OFISAS IR REZIDENCIJA
4300 So. Fairfield Ave.
Tel. Lafayette 8016

KITATAUČIAI

DR. HERZMAN
IŠ RUSIJOS
Gerai lietuviams žinomas per 31 metus kaipo patyręs gydytojas chirurgas ir akušeris.
Gydo staigias ir chroniškas ligas vyrų, moterų ir vaikų pagal naujausius metodus X-Ray ir kitokius elektros prietaisus.
Ofisas ir Laboraotrija:
1034 W. 18th St., netoli Morgan St.
Valandos nuo 10—12 pietų ir nuo 6 iki 7:30 val. vakaro.
Tel. Canal 3110
Rezidencijos telefonai:
Superior 9454 ar Central 7464

Dr. Charles Segal
OFISAS
4729 So. Ashland Ave.
2-ros lubos
CHICAGO, ILL.
OFISO VALANDOS:
Nuo 10 iki 12 val. ryto, nuo 2 iki 4 val. po pietų ir nuo 7 iki 8:30 val. vakaro. Nedėliomis nuo 10 iki 12 valandai dieną.
Phone MIDWAY 2880

Telefonas Yards 0994
Dr. Maurice Kahn
4631 SOUTH ASHLAND AVE.
Ofiso valandos:
Nuo 10 iki 12 dieną, 2 iki 3 po pietų 7 iki 8 val. Nedėl. nuo 10 iki 12
Rez. Telephone PLAZA 2409

Ofiso Tel. Dorchester 5194
Rez. Tel. Drexel 9191
DR. A. A. ROTH
Rusas Gydytojas ir Chirurgas
Moteriškų, Vyriškų, Vaikų ir visų chroniškų ligų
Ofisas 6850 Stony Island Ave.
Valandos: 2—4, 7—9 val. vak. Nedėliomis ir šventadieniais 10—12

Lietuvos Nepriklausomybės Minėjimas

Cicero Jokubo atsilankymas į šv. Jurgio parapijos 19 metų Lietuvos nepriklausomybės minėjimą

Buvau ką tik parėjęs iš šv. Antano bažnyčios kai išgirdau telefoną skambantį. "Hello, sakau, kas čia kalba?"

"Hello", atsiliepia balsas, "nugi tavo draugas Jurgis iš Bridgeporto. Klausyk, Jokubai, butinai atvažiuok šiandie į Bridgeportą."

"Gerai", sakau.

Kai sutikau Jurgi Bridgeporte, tai jis paaiškino, kad praėjusią savaitę, o ir šiandie per sumą pralotas Krušas užsakė ateiti į parapijos svetainę Lietuvos nepriklausomybės 19 metų sukakčiai apvaikščioti. Taigi atėjome į svetainę ir mudu su Jurgiu.

Apie 4 val. po pietų prasidėjo programas. Vietinis veikėjas Viktoras Balanda atidarė susirinkimą ir pakvietė dentistą Stulgą vesti programą. Pirmiausia vargonininkas Pocius su savo vaikų orkestra užgrojo Lietuvos ir Amerikos himną ir "Mes be Vilniaus Nenurimsim.' Po to, programo vedėjas pristatė kalbėti šv. Jurgio par. klebona pralotą M. L. Krušą. Jisai išpradžios pasisakė, kad tik tars keletą žodžių. Bet pradėjęs, išrėžė gerą pusės valandos prakalbą. Kalbėjo dagiausia iš savo lankymosi Lietuvoje per visapasaulinį lietuvių kongresą, kuris įvyko 1935 m., ir pažymėjo, kad Lietuva yra padariusi didelį progresą visose ekonomijos šakose. Vienu žodžiu, kalbėjo gražiai ir, rodos, širdingai.

Mano draugas Jurgis, sėdėdamas šalia manęs, sako: "Matai, tas pats žmogus, kada nori, tai gali pakalbėti patriotiškai apie Lietuvą ir lietuvybę. O žiurėk, nueik šventadieny į bažnyčią, tai ten jaunimui kalba angliškai. O ir Pulkim Ant Kelių vis dar nenori parapijonams grąžinti. O kad žinotumei, Jokubai, kaip tie musų parapijonai nori giedoti "Pulkim Ant Kelių!" Ot žemaitiškas užsispirimas." Nugi, sakau, ar prolatos Krušas yra žemaitis? Taip, sako, tikras žemaitis, dėlto ir yra toks užsispirėlis.

Mudom palengva besikalbant pralotas baigė kalbėti, ir jau išgirdom kad vedėjas pristatė kalbėti advokatą Joną Bordeną. Jis kalba gražiai, tik biski vartoja išdidų toną. Dėlto ir žmonės klausos jo gražių sakinių, bet neviską gali suprasti. Jis irgi pažymėjo, kad šį metą lankydamasis Lietuvoje, pastebėjęs Lietuvos daromą didelį progresą ekonominėje srityje. Prisiminė apie pavergtą Vilnių ir kaip lenkai ten musų brolius lietuvius persekioja: uždarinėja mokyklas ir kitas kulturines įstaigas.

Mudom besiklausant J. Bordeno prakalbos, mano draugas Jurgis prabilo: žinai, sako, Jokubai, šiandien aš buvau ant sumos, ir pamokslą sakė dabar pas mus lankantis misionierius kun. Drazdis. Visą pamokslą išrėžė apie tai, kad mes patys kalbėtumėm lietuviškai ir savo vaikelius mokintumėm ir su jais kalbėtumėm lietuviškai, vienu žodžiu, ragino buti gerais lietuviais, nes, sako, tada busime ir geri Amerikos piliečiai. Ir ant galo pareiškė, kad Lietuvoje, laike rusų jungo, lietuviai daugiausia ir susilaikę nuo ištautėjmo, bažnyčiose giedodami lietuviškas giesmes, ypač giedodami prieš mišias "Pulkim ant kelių."

Na, sakau, negalimas dalykas, ką pasakys pralotas Krušas? Juk jis prieš sumą teleidžia giedoti tik vieną punktelį, o toliau vargonininkas jau kirkina "kiriei eleison".

Klausyk, sakau, Jurgi, o gal dabar jusų klebonas palieps vargonininkui Pociui giedoti ir visą tą seną ir gražią geismę. "Taip, atsiliepė Jurgis, kun. Drazdis per pamokslą sakė, kad tą geismę parašęs didelis Lietuvos vargdienių žmonelių mylėtojas kunigas Strazdas apie kokį šimtą metų tam atgal. Ir kad visa Lietuva per šimtą metų jau gieda Pulkim ant kelių.'" Na, sakau, Jurgi, tokį kunigą misionierių reikia pasveikinti, kad jis dryso taip gražiai ir atvirai pakalbėti per pamokslą apie lietuvybę ir dar patarė giedoti geismę "Pulkim ant kelių."

Mudom taip tarp savęs besisnibždant, išgirdom kad jau pristatė vedėjas ir tą misionierių kun. Drazdį kalbėti. Klausomės. Kalba gražiai apie Lietuvą ir jos progresą ir pažanga visose gyvenimo šakose. Išgyrė Žemaičius. Sakė, kad žemaičiai esą griežti ir tvirtos valios. Jeigu ką žemaitis užsispirs padaryti, tai, girdi, jis ir padarys. Ar esą karo laukę su kardu, jis jau nuo priešo nebėgs, ar prie kokio darbo. Jeigu jisai pasiėmė ką nors nuveikti, tai ir nuveiks, ir t. t.

Ir vėl mudu pražiopsojome užbaigą kun. Drazdžio kalbos. Kažin kokias gražias eiles pasakė mokyklos vaikai, bet nebenugirdau. Užbaigus mokyklos orkestrai groti muzikos gabalėlį, vedėjas pristatė kalbėti "Draugo" red. L. Šimutį. Jis kalbėjo apie Lietuvą ir lietuvybę. Bet jo kalbos visos negirdėjau, dėlto kad užpakalyje musų parapijonai tarėsi: kas čia, girdi, pasidarė, kad pralotas Krušas šį metą surengė Lietuvos neprkilausomybės apvaikščiojimą. Juk, sako, jokio apvaikščiojimo nesam turėję per keletą metų. Kitas ir atsako: 'Žinai kas pasidarė? Tai padarė "Naujienų" dienraštis. Kaip pradėjo rašyti apie lietuvių nutautinimą musų bažnyčioje, apie Gedimino medalio suteikimą musų klebonui ir apie kitką, tai pral. Krušas šį metą ir surengė patriotišką Lietuvos nepriklausomybės paminėjimą." Ir tas parapijonas tęsiė toliau: "Tai vis dėka Naujienų, kad jos teikesi tokius aprašimus talpinti.

Aš savo draugui Jurgiui ir sakau: Girdi, ką jusų parapijonai kalba? Taip, sako, girdžiu. O juk tai yra tikra teisybė. Tik dėka Naujienų rašymo pralotas įsakė vragonininkui Pociui giedoti pirmą punktą "Pulkim ant kelių." Bet paibelis žino kodėl ne visą? Juk rodos tą geismę žmonės taip gražiai, sutartinai gieda. Net ir čia gimęs jaunimas myli ją lietuviškai giedoti.

Ir taip mudom besikalbant išgirdome, kad jau programas užsibaigė. Vakaro vedėjas uždarė susirinkimą padėkodamas visiems už gražų susirinkimą ir puikų užsilaikymą. Girdėjau dar, kad aukų surinko apie $30.00 bet kuriam tikslui jos bus suvartotos, tai neteko nugirsti.

Mudu su Jurgiu, irgi išėję iš svetainės, greit atsisveikinome. Sakau, lik sveikas, Jurgi. Aš turiu skubėti namo, nes mano boba man duos velnių už taip ilgą užtrukimą.

Lik sveikas, Jokubai. Nepasamiršk, sako, parašyti į Naujienas apie tą musų Lietuvos Neprigulmybės apvaikščiojimą.

—Cicero Jokubas

Mt. Greenwood

Svietui artinasi galas, tad sprečytis ir sporytis vienam su kitu neužsimoka. Kodėl negalime pasirodyti broliški bent prieš smertį? Todėl sumanėme suorganizuoti narodną labdarystę Mt. Greenwoode — ypač vienos tautos žmonių labdarystę. Sakome, suvarysime bolševikus, sklokininkus, fašistus, katalikus, bedievius, atžagareivius į vieną grupę ir tegul jie mylisi, bučiuojasi iki teks visiems pomirtnė išmokėti. Todėl organizuokimes į grupę, kurios jubiliejų netrukus ketiname švęsti.

Musų miesto tautiečiai nieko nelaukdami turėtų subrusti, organizuotis.

Pažiurėkite į rekordus: stuba yra verta $3,000, o mokesčių moka už $8,000 vertę. Musų tautietis neturi radio, neturi piano, nė automobilio, jo baldai verti $10, o tautietis moka taksus. Gi kaimynas svetimtautis nemoka taksų, nors turi ir radio, ir pianą, ir automobilį, ir baldus vertus $1,000.

Laike elekšeno politikieriai užmoka pinigus svetimtaučiui biznieriui.

Mes bijome policininko, o kai busime susiorganizavę, tai policininkas bijos musų. Svetimtautis nueina į policijos stotį, apskundžia musų tautietį už tai, kad jis lašinius ruko, orą smardin̄a. Policijos skvadas, atvažiavęs, duoda ukazą tautiečiui rukyti lašinius prie ekzost paipos, kuri randasi užpakaly automobilio.

Gerbiami tautiečiai ir piliečiai! Organizuokites, kontroliuokit patys savo reikalus. Nelaukit koliai ateis kitų agentai, bet kuri iš jusų kontroliuoti. Nes vienybėj yra galybė. — *B. Valantinas.*

Gyvenimas prasideda su pusryčiais

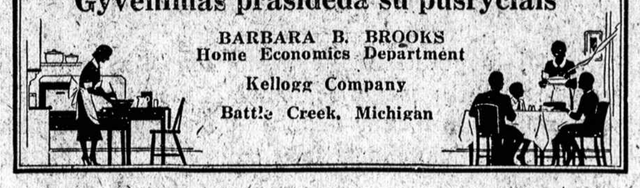

BARBARA B. BROOKS
Home Economics Department
Kellogg Company
Battle Creek, Michigan

"Aš taupau laiką skirdamas pusryčiams trisdešimts minučių", pradėjo savo kalbą vienas pirklys laiko taupytoju diskusijose. Paskui jis paaiškino kaip jis niekuomet negalėdavo išrasti liuoso laiko pusryčiams pavalgyti. Per daugel metų jis pusryčiams valgydavo vien kavą ir vaisių sunką ir iki pietų niekad neišalkdavęs. Už tai, tą kaltę, kad jis paprastai jausdavosi neramiu ir dažnai negalėdavo darbui susikaupti nuversdavo ant moderniškojo gyvenimo.

Sulaiku jis ėmė keisti panročius, kartais darydavo ir pasižadėjimus—dalykai ėmė kitėti. Galų gale jis klausia savęs: Kodel aš toks nerangus?" — "Kas trugdo mane nuo spartesnio darbo?" — "Ar čia daugiau miego reikalas?" — "Bet kaip su pusryčiais?"

Jis mėgdavo pusryčiams javinius valgius, kiaušinius, kumpius, blynus. Bet čia nutukimas gresė. Prisiminė jis ir kad tai yra sunkus valgis.

Betgi, padedant žmonai, jis pradėjo kai ką daugiau pusryčiams valgyti. Gatavi valgiai, javiniai, pradeda užimti sau vietą stale. Paskui ir žmona ėmė vis daugiau laikyti vaisių valgių prie rankos. Pagaliau, javiniai valgiai, pienas su kava ar su grietine vis kas kartas, darėsi daugiau mėgstamu valgiu. Kumpiai, kiaušiniai, lašiniai ir kita mėsa, žuvys, vapliai, blynai, bandutės ir kita — buvo tai pusryčių valgis.

"Ar nenuostabus tai dalykas, bet", sako tasai pirklys, "aš visiškai jaučiuos išbudes, kai laikas keltis, ir tuoj pradedu rupinties kas pusryčiams. Nuostabu, kad aš nepabundu anksčiau kaip pirma, vienok, turiu pakankamai liuoso laiko pusryčiams pavalgyti". Visuomet kai nueinu į raštinę, galiu tuoj pradėti darbą ir galiu išdirbti visą laiką. Kartais kas nors turi priminti ir tai kad laikas valgyti".

Daugelis iš musų yra girdėjęs tą gudrybę apie dienos pradžią su energija sudarančiais pusryčiais. Štai, kai kurie valgiai tinkantys visai šeimai:

Ivairių javinių bliudelis (Kornflaksai, klynės, rice krispies)
Piaustyti bananai
Rudasis cukrus Negriebtas pienas
Lašininiai Bran Biscuits Sviestas
Kava ar Kakava
Vaisių sunka
Cielų Kviečių Ready-to-eat Javiniai
Negriebtas pienas ar Grietinė
Kiaušinienė su Džiovinta Jautiena
Cinnamon Buns
Kava ar Kakava
Uogos ir kiti Vaisiai
Kornflaksai
Negriebtas pienas ar grietinė
Klynių vapliai ar Griddle blynai
Medus
Kava ar Kakava

LAŠININIAI BRAN BISCUITS

½ puod. all-bran
¾ puod. pasukų
1½ šaukštelio baking powder
½ šaukštelio sodos
½ šaukštelio druskos
2 šaukštai smulkiai piaustytų lašinių
4 šaukštai šaltų lašininių taukų.

Apmerk all-bran pasukose. Sumaišyk miltus, baking powder, sodą ir druską. Ipiaustyti taukus ir lašinius maišant tol, kol nepasidarys įmaišymas kaip stambus kornų miltai. Sudėk išmirkytus all-bran ir gerai išmaišyk. Išsiversk ant lentos ir minkyk lengvai per keletą sekundų. Tada išvoliok ½ col. storumo ir išspiaustvk . Kepk ant lengvai ištertos blėkos karštam pečiuje (450 F.) apie 12 minučių. Išeis 12 biskvitų, 2½ col. storumo.

Pastaba. Saldaus pieno receptas. Vartojant saldų pieną, nereikia sodos, bet baking powderio reikia dėti 3 šaukštelius.

Dvidešimt metų dingo iš atminties

Policija ketvirtadieny klausinėjo Arthurą Raymondą, 30 metų advokatą. Policija mano, kad Raymond serga užuomaršos liga. Visa, ką jis atsimena, tai vieną kitą įvykį, kurį pergyveno pirm dvidešimties metų.

Garsinkitės "N-nose"

Rekomenduojamas Kaipo Skilvio Vaistas

TRINER'S ELIXIR OF BITTER WINE

Nebukit
Neviršķinimo
Vergais

PRAŠYK SAMPELIO DYKAI
Triner's Bitter Wine Co.
544 S. Wells St., Chicago, Ill.
Prisiųsk man sampelį dykai
Vardas _____
Adresas _____

Visose Vaistinėse

Viso Gyvenimo Proga!

Vėl sakome, pirk sau karą tiesiog iš U. S. Auto Finance Company, didžiausios Chicagoj automobilių finansavimo bendrovės ir sutaupyk daugiau kaip pusę.

Kiekvienas karas, kurį mes parduodame yra tikras, garantuotas, už skolą atgautas automobilis.

Virš 200 karų pasirinkimui. Kai kurie visai nauji, niekad nevartoti, atimti iš automobilių dylerių, kurie negalėjo atsilyginti savo dirbtuvėms.

Pats gražiausis ir didžiausis vėliausių automobilių modelių pasirinkimas tokiomis kainomis, kokioms antrininką nerasi niekur visose Suv. Valstijose.

Šį pareiškimą mes pilnai garantuojame

20 metų finansuojame automobilius ir tukstančiai ant tukstančių patenkinti kostumeriai yra jusų pasitenkinimo garantija.

1937 Terraplanes, 1936-1937 Buicks, 1936 Chevrolets, 1936 Fords, 1936 Packards, 1936 Pontiacs, 1936 Plymouths, 1936 Grahams, 1936 Dodges, 1936 LaFayettes — 1936 Hudsons 1936 Oldsmobiles — už pusę kainos ir kai kurie mažiau kaip už pusę.

Turime taipgi 1933, 1934, 1935 Dodges, Buicks, Chevrolets, Fords, Nashes, Hupmobiles, Cadillacs, Packards — faktiškai visų išdirbysčių ir kokie tik yra daromi modeliai — virš 200 karų išviso už taip pigiai kaip $95.00.

Užtikriname, kad Sutaupysite Mažiausiai 50 Nuošimčių.

Neprivalote mokėti butinai cash

Mes priimsime jusų senąjį karą kaipo įmokesnį ir kitą galite mokėti mažais mėnesiniais išsimokėjimais per 2 metu.

Visi karai su musų besąlyginia 90 dienų garantija ir 10 dienų bandymo važiavimu.

Atdara kas vakarą įskaitant sekmadienius iki 9:30 val. vakaro.

U. S. Auto Finance Co.

1340 W. 63rd St., kampas Loomis

Nesvarbu kur gyventum, mes apmokėsime jusų kelionės išlaidas, kad pamatyti šiuos nuostabius bargenus.

KELIONĖS Į LIETUVĄ

BALTASIS ŠVEDŲ LAIVYNAS
Nuolatinis susisiekimas
New York—Klaipėda
Per Gothenburgą, Švediją
POTOGI, GREITA KELIONĖ
PIGIOS LAIVAKORTĖS
Išplaukimai laivų iš New Yorko

GRIPSHOLM	Kovo 18
DROTTNINGHOLM	Kovo 20
DROTTNINGHOLM	Bal. 17
GRIPSHOLM	Gegužės 1

Platesnes žinias apie kelionę teikia nemokamai ir, parduoda laivakortes visi autorizuoti laivakorčių agentai ir visi Švedų Amerikos Linijos skyriai.

SWEDISH AMERICAN LINE
636 Fifth Ave., and 4, W. 51st St. Rockefeller Center, New York City
Chicago, Ill., 181 N. Michigan Ave.
Boston, Mass. 154 Boylston Street
Detroit, Mich., 107 Clifford Street

GERKIT TIK GERĄ ALŲ

Ambrosia

SOUTH SIDE BREWING COMPANY

Visi geria ir mėgsta AMBROSIA ALŲ nes jie žino, kad tas alus yra padarytas iš geriausios rųšies produktų.

Urmo (Wholesale) kainomis pristato į alines ir kitas įstaigas. Visuomet kreipkitės pas NORKŲ, kur gausite greitą ir teisingą patarnavimą.

2415 West 64th Street

L. M. NORKUS

Biznio Telefonas BOULEVARD 7179 Res. HEMLOCK 6240

ATEIKIT ŠIANDIEN pas mus ir sutaupykit nuo 25 iki 45 nuošimčių ant Floor sampelių.

Turime greitai išparduoti, kad padaryti daugiaus vietos dėl naujo stako.

Ilgai nelaukite, nes bus greitai parduota, o dabar yra visko pasirinkimui:

PEČIŲ, RADIOS, SKALBIMO MAŠINŲ, PARLOR IR DINING ROOM SETŲ, STUDIO COUCHES, MATRASŲ, IR LINOLEUMS.

GLOBE FURNITURE CO.

10655 SO. MICHIGAN AVENUE
Telefonas Pullman 8820
Duodame ant Lengvų Išmokėjimų.

1937 Metų Mados

GENERAL MOTORS

PRIGIDAIRES

Jau pilnas pasirinkimas

Peoples Bendrovės

KRAUTUVĖSE

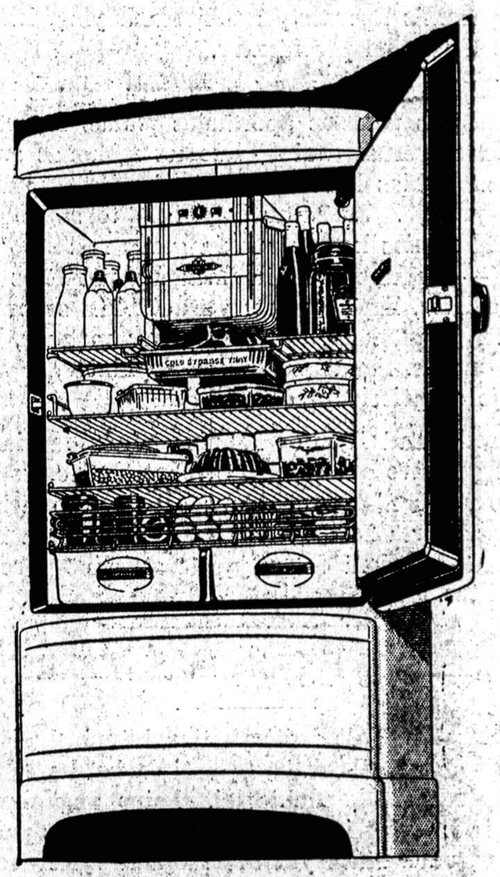

Peoples Krautuvės užprašo visus Lietuvius kurie pageidaujate geriausio refrigeratoriaus už prieinamiausią kainą, ką veikiausiai atsilankyti į bilę vieną Peoples Krautuvę pamatyti naujus Frigidaires ir dažinoti kaip jų žemos kainos yra, kaip lengvus išmokėjimai, kaip mažos išlaidos vartojimui elektros jėgos. Nauji Frigidaires yra augščiausiai ištobulinti kaip bile koks kitas Refrigeratorius markete. Dabar Peoples Krautuvėse jų kainos yra labai prieinamos, bet permatoma, kad greitai pakils. Patartina pirkti tuojaus. 1937 metų Frigidaires, Peoples Krautuvėse rasite 17 skirtingų modelių, kurių kaina nuo $106.00

iki didžiausios mieros $395.00

Lengvus išmokėjimai pritaikomi visiems.
5 metų patarnavimo garancija dykai.

PEOPLES FURNITURE MANUFACTURING COMPANY'S

4179-83 Archer Ave. Kampas Richmond St. **2536-40 W. 63rd St.**

Tel. Lafayette 3171 Tel. Hemlock 8400

CHICAGO, ILL.

NAUJIENOS

The Lithuanian Daily News
Published Daily Except Sunday by
The Lithuanian News Pub. Co., Inc.
1739 South Halsted Street

Subscription Rates:
$8.00 per year in Canada
$5.00 per year outside of Chicago
$8.00 per year in Chicago
3c per copy.

Entered as Second Class Matter March 7th 1914 at the Post Office of Chicago, Ill. under the act of March 3rd 1879.

Naujienos eina kasdien, išskiriant sekmadienius. Leidžia Naujienų Bendrovė, 1739 S. Halsted St., Chicago, Ill. Telefonas Canal 8500.

Užsakymo kaina:

Chicagoje—paštu:	
Metams	$8.00
Pusei metų	4.00
Trims mėnesiams	2.00
Dviem mėnesiams	1.50
Vienam mėnesiui	.75
Chicagoje per išnešiotojus:	
Viena kopija	3c
Savaitei	18c
Mėnesiui	75c
Suvienytose Valstijose, ne Chicagoj paštu:	
Metams	$5.00
Pusei metų	2.75
Trims mėnesiams	1.50
Dviems mėnesiams	1.00
Vienam mėnesiui	.75
Lietuvoje ir kitur užsieniuose (Atpiginta)	
Metams	$8.00
Pusei metų	4.00
Trims mėnesiams	2.50

Pinigus reikia siųsti pašto Money Orderiu kartu su užsakymu.

Apdrauda nuo neužderėjimo

Jungtinėse Valstijose vis labiau pradeda įeiti į madą įvairių rųšių, socialinė apdrauda. Jau yra išleistas įstatymas apie apdraudą senatvėje — senatvės pensijas. Svarstoma sumanymas apdrausti darbininkus nuo nedarbo. Dabar prezidentas Rooseveltas pasiulė kongresui įsteigti taip pat apdraudą farmeriams nuo neužderėjimo.

Šios apdraudos mintis yra labai paprasta. Gerais metais farmeriai paveda dalį savo javų perviršiaus tam tikrai federalinės valdžios kontroliuojamai įstaigai, kuri supila juos į sandėlius. Kai dėl sausros arba kitokių gamtos nelaimių javai neuždera, tai nukentėjusiems farmeriams valdžia duoda pašalpą grudais arba pinigais.

Aišku, kad šitokia apsauga farmeriams bus labai naudingas dalykas ne tik jiems patiems, bet ir visam kraštui. Nes kai dėl blogų metų nukenčia žemdirbiai, tai pasidaro didelių nuostolių ir kitoms biznio šakoms — bankams, kurie yra davę paskolas farmeriams, pramonei, kuri gamina žemės ukio mašinas, darbininkams, kurie toje pramonėje dirba, ir t. t.

Sėkmingai kovoti su tokiomis nelaimėmis, kurios liečia visą žemės ukį, gali tiktai valdžia ir visuomenė. Nuostabu, kad Amerikos valdžiai daug seniau neatėjo į galvą mintis apsvarstyti tokį sumanymą, kokį dabar patiekė kongresui prezidentas.

Biblija pasakoja, kad jau senovės Egypte buvo kartą išbandytas panašus apdraudos planas ir rezultatas buvęs labai geras. Tai — kuomet faraonas susapnavo septynias riebias karves ir septynias liesas, kurios pirmasias prarijo. Juozapas išaiškino to sapno prasmę taip, kad riebios karvės reiškia gerus metus, o liesosios karvės — blogus metus, ir faraonas, patikėjęs gudraus žydo žodžiais, liepė jam statyti didelius svirnus ir supirkinėti javus, kad, atėjus blogiems metams, žmonės turėtų duonos. Sumanymas buvo įvykintas, ir Juozapas išgelbėjo egyptiečius nuo bado.

Atrodo, kad Biblijos laikais laimingiausias mintis žmonės gaudavo per sapną. Tur but, dėl to, kad nuo to faraono laikų niekas daugiaus gero sapno nebuvo susapnavęs, tai ta žemės ukio apdraudos idėja buvo užmiršta. Gerai, kad dabar ją vėl atsiminė prezidentas Rooseveltas.

Moterų lygybė, anot Stalino

Sovietų Rusijoje moterys tikrai turi lygias teises su vyrais. Jos ne tik dirba tą patį darbą, ką ir vyrai — kaipo gatvekarių konduktoriai, kaipo angliakasiai kasyklose ir t. t., bet ir eina į kalėjimą už tuos pačius nusidėjimus, už kuriuos yra areštuojami vyrai.

Paskiausios "trockistų" bylos metu, kurioje teisė Piatakovą, buvo suimta ir Piatakovo žmona. Sakoma, kad ji prisipažino pirmiau, negu jos vyras. Jos prisipažinimas net privertęs patį Piatakovą prisipažinti. Kitaip sakant, žmona savo vyrą išdavė.

Dabar telegrama iš Maskvos praneša, kad sovietų žvalgyba suėmė ponią Zaks, sušaudytojo pereitą vasarą Zinovjevo seserį.

Ji buvo departamento galva mokslo tyrinėjimų institute Leningrade. Kartu su kitais "trockistais" ji yra kaltinama sąryšyje su tuo, kad Suchano kasykla Tolimuose Rytuose per tris metus paeiliui neatliko savo gamybos kvotos.

Jeigu kasykla pagamina mažiau anglių, negu reikia pagal valdžios nustatytą "kvotą", tai kas nors turi but kaltas. O jeigu yra kaltininkai, tai jie negali buti kas kita, kaip tik "trockistai". O kas yra trockistai? Tai visi tie, kurie kada nors buvo opozicijoje prieš Staliną arba kurie yra tų buvusiųjų opozicionierių giminės, šeimų nariai ir draugai.

Vyrai ar moterys, nedaro skirtumo. Nes Sovietų Sąjungoje viešpatauja pilna vyrų ir moterų lygybė.

Visi be skirtumo gali but apšaukti "pasiutusiais šunimis", suareštuoti ir sušaudyti.

Ispanijos blokada

Rytoj tarptautinė nesikišimo komisija pradės naują eksperimentą: Ispanijos sienos iš visų pusių bus saugojamos, kad iš niekur nebutų gabenama respublikos valdžiai arba sukilėliams kitų šalių ginklai arba kareiviai.

Kažin ar šis eksperimentas pasiseks?

Jau prasidėjo aštuntas mėnesis, kai Ispanijoje eina karas. Jisai butų seniai pasibaigęs, jeigu Hitleris ir Mussolini nebutų visą laiką teikę pagelbos generolui Franco. Kitos valstybės stengėsi tą fašistų intervenciją sustabdyti, bet negalėjo.

Nėra abejonės, kad fašistiškos valdžios ir toliau tęs savo šmugelį, jei tik jos suras bent mažiausią spragą blokadoje. Joms padės kiek galėdama Portugalija.

O kitos valdžios ar bus pakankamai budrios tam šmugeliui užkirsti kelią?

Apžvalga

MINSKE SUIMTAS P. V. ŽALPIS?

"Naujoji Gadynė" rašo, kad New Yorke gauta žinių apie daugelio lietuvių komunistų suėmimą Sovietų Sąjungoje, ypač Minske (sovietinės Baltgudijos sostinėje), už "trockizmą." Tarp kitų suareštuotųjų kalėjime jau sėdįs ir P. V. Žalpis, buvęs čikagietis, kuris sovietų Baltgudijoje vienu laiku buvo "mokyklų inspektorius."

Žalpį ir kitus lietuvius komunistus įdavęs žvalgybai Stalioraitis, taip pat buvęs amerikietis. Opozicionierių laikraštis rašo:

"Sako, kad minskiečius bėdon įtraukė lietuviškieji 'komunizmo raganų' gaudytojai, jų tarpe ir buvęs amerikietis Stalioraitis, kuris anais metais pabėgo iš 'Kovos' redakcijos, kada policija joje darė 'investigaciją.' Nors tuomet policija jo ir neieškojo, bet Stalioraitis gavo kinkų drebėjimą ir, kaip sakoma, nėrė į 'surpaipę'. Dabar tas Stalioraitis turįs slaptosios policijos agento vietą."

Bet "Nauj. Gad." sakosi negalėjusi tų žinių patikrinti, nes ji nežinanti net, ar Staliora:tis gyvenąs Baltgudijoje.

Tačiau jau pernai metais buvo pranešta, kad Žalpis buvo išmestas iš komunistų partijos. Galėjo tad jisai ir į kalėjimą pakliuti, kaip "neištikimas" Stalinui.

IŠ TIESŲ, KODĖL NEVAŽIUOJA?

Aną dieną "Laisvė", o dabar "Vilnis," klausia: **Kodėl Trockis nevažiuoja Maskvon?"**

Iš tiesų, kodėl jisai nevažiuoja?

Trockis yra vienas iš bolševikiškos revoliucijos vadų ir sovietų valdžios steigėjų. Kartu su velioniu Leninu jisai padarė Rusijoje ginkluotą sukilimą, nuvertė revoliucinę to krašto vyriausybę ir įsteigė "proletariato diktaturą" — na, ir dabar jisai ne tik toje "darbininkų tėvynėje" negyvena, bet ir nevažiuoja į ją atsiginti nuo visokių kaltinimų, kuriais jo priešai stengiasi jį diskredituoti!

"Vilnis" sako:

"Sovietų Sąjungos aukščiausio teismo pirmininkas d. Ulrich padarė pareiškimą, kad Trockis gali sugryžti į SSSR, pasiduoti valdžiai ir liaudies teismui."

Jam pataria tenai važiuoti ir Amerikos komunistų partijos pirmininkas Fosteris, kuris užtikrina Trocką, kad Maskvoje jam bus surengtas "viešas, bešališkas teismas." O "Vilnis" nuo savęs dar priduria, kad tame teisme Trockis galės turėti ir "savo advokatus" ir bus "daugybė svetimtaučių," kurių akivaizdoje Trockiui busią nesunku įrodyti savo nekaltumą, jeigu jisai tikrai nėra nusidėjęs.

Taigi tikrai darosi visai nesuprantama, kodėl Trockis šitų kvietimų ir patarimų neklauso ir nevažiuoja į Maskvą.

Tačiau "Vilnis," kuri taip gražiai rašo apie šitą propoziciją, galėtų publiką apšviesti. Jos redakcijoje šiandien dirba žmogus, kuris prieš keletą metų irgi **buvo raginamas važiuoti į Maskvą, — bet NEVAŽIAVO.**

Kalbame apie Leoną Pruseiką.

Kai prieš penketą ar šešetą metų jisai išėjo į opoziciją ir įsteigė **"skloką numerio 1"**, tai gaitę.

draugas Bimba, draugas Andriulis ir kiti draugai iš komunistų partijos atkartotinai davinėjo jam patarimą, kad jisai važiuotų į Maskvą ir stotų prieš "bešališką" Kominterno teismą. Tenai, girdi, jo ginčus su Amerikos komunistų partijos centru ir lietuviškos sekcijos "centro biuru" išspręsią ir pasakysią, kurioje pusėje tiesa.

Bet musų Leonas tuomet tik ranka numojo į tokį "draugišką patarimą." Esą, jisai žinąs, kokį "bešališką" teismą jisai rastų Maskvoje — ir nevažiavo!

Ne tik nevažiavo, bet dar piktai pasityčiojo iš tokio paiko "centrabiurių" patarimo!

Taigi "Vilnis," turėdama savo štabe tokį "nevažiavimo į Maskvą ekspertą," galėtų labai puikiai išaiškinti šitą misteriją, kodėl Leonas Trockis dabar susilaiko nuo važiavimo.

LEXINGTON, Ky., vas. 18. — Horace Woods iš Clevelando, sumanė nusimaudyti savo automobily vidurmiesčio gatvėje. Bet jį pamatė policistas, atitempė jį į teismą, kuris priteisė $23 ir teismo išlaidas. Woods sumokėjo pabaudą ir tuojaus išvažiavo į Georgia medžioti. Esą jis nemanęs, kad kas jį matys.

MADERO, Cal., vas. 18. — Po to kai Mrs. Delphia Greenwood mirė nuo širdies ligos už 15 minučių jai gimė duktė, kuri veikiausia gyvens. Motina mirė besiruošiant operacijai, bet daktarai vistiek padarė operaciją ir išėmė gyvą merdeli. Paniuręs buvo jėjimas, paniurusiai kabojo skambučio viela.

—Na, prisiruošk! — skambėjo mano ausyse kažkieno rustus ir griežtas įsakymas.

—Kaip tu pradėsi? — klausė nepermaldaujamas balsas. Tas balsas buvo ryžtingas. Atrodė, kad tai kalbėjo visas savo jėgas ir valią įtempęs jau gana pailsęs budelis.

Ir jam atsakinėjo ne išmintis, ne apsisvarstymas, bet kažkas kita... Kas? Gal tai buvo širdis? Ne! Širdis kratėsi nuo neišvengiamų kraujo vaizdų. Kalbėjo tai mano primigdyta, išniekinta sąžinė.

—Reikia tik įeiti! Taip paprasta! Pasisveikinsiu... Kodėl negalima pasisveikinti? Tai visai naturalu. Paskui viskas įvyks pats savaime.

—Eik gi! — stumiu aš pats save.

Štai viena pakopa... kita... trečia... Reikia imti varpelio rankeną.

Ir staiga aš visas išsitempiau Taip tekdavo išsitempti kariuomenės paraduose.

Kažkoks vidujinis balsas užkomandavo:

—Sustok, išsitiesk, kaip pridera kariui! Paimk save į rankas!... Taip! Teisingai!... Dabar patrauk rankeną!

Purviną, sutaškytą ranken aš smarkiai patraukiau. Pasku sulenktu pirštu stuktelėjau duris. Vieną kartą, kitą kartą.

Sulaikiau kvapą ir laukiau.

—Kas ten?

Vartaševskio balsas.

—Tai aš.

Tariu tuos du trumpus, paprastus žodžius, bet pats girdžiu, jog balsas užkimęs. Manc balsas nutruksta, širdis nerviškai ir nelygiai plaka. Atrodo kad štai aš krisiu, — tokios silpnos mano kojos.

—Laikykis!

Aš iš visų jėgų įtempiau savo raumenis ir stengiuosi susivaldyti.

—Kas?

—Zverevas.

Iš už durų malonus balsas:

—Ak, tai tu, Miša?

Ir kodėl jis mane pavadino "Miša"? Kuriems galams tas šiltumas? Kodėl ne "Zverevas"?

—Aš.

—Ak, kas tokiu laiku tave atvijo... Tuoj atidarysiu.

Lengvi, greiti žingsniai nutolsta. Jis nuėjo rakto pasiimti.

Tamsią naktį prie žmogaus durų stovi jo žudeika. Žudeika, tai — aš. Mano auka tuoj atidarys šias duris. Vartaševskis be jokio nužiurėjimo įsileis mane į vidų... Jis nieko blogo nelaukia. Jis niekó blogo nenujaučia.

(Bus daugiau)

Darbininkų Parama Ispanijos Liaudžiai

Tarptautinės Darbo Unijų Federacijos Sekretoriaus Walter Schevenels'o Raportas Apie Aukas Ispanijos Liaudžiai Kariaujančiai Prieš Fašistus.

Fašistams pradėjus karą Ispanijoj, įvairių šalių darbininkai sutvėrė Internacionalio Solidarumo Fondą. Aukos iš to fondo eina Ispanijos liaudžiai kariaujančiai prieš fašistus. Iki 8 dienos sausio mėnesio šių metų viso į kalbamą fondą suplaukė 8,700,000 Francijos frankų. Iš atskirų šalių aukų suplaukė tiek:

Great Britain	2,300,000	French francs
United States	2,200,000	" "
Sweden	1,270,000	" "
Belgium	1,000,000	" "
Denmark	630,000	" "
Holland	420,000	" "
Norway	285,000	" "
Czechoslovakia	115,000	" "
Palestine	105,000	" "
Australia	30,000	" "
South Africa	26,000	" "

Žemesnės sumos aukų aplaikyta iš Naujosios Zelandijos, Kunados, Luksemburgo, Finlandijos, Lenkijos, Brazilijos, iš Maisto ir Gėrimų Internacionalo, iš Mokytojų Internacionalo, iš IFTU sekretariato ir iš kitų šaltinių. Šios mažesnės sumos viso sudaro 50,000 Francijos frankų ir į jas įeina aukos Francijos Unijų Centro. Francijos Unijų Centras užsiima pašalpos teikimu Ispanijos darbininkams ir atskirai. Francijoj Unijų Centras surinko iki sausio 8 dienos daugiau kaip 3,500,000 Francijos frankų.

Iki 8 dienos sausio Tarptautinio Solidarumo Fondas suvartojo 3,800,000 Francijos frankų, pasiųsdamas į Ispaniją sekamų reikmenų:

1. 18,000ampules of serum, by air.
2. 100 tons of flour, sugar, bacon, coffee, biscuits. chocolate
3. 50 tons, same articles
4. 10 tons dried milk
5. 1 million cigarettes, by air
6. 20 tons of condensed milk
7. 1,250,000 cigarettes.
8. Series of ambulances (with ISF subsidy)
9. 45 tons of condensed milk
10. 200 tons of flour
11. A great quantity of medicaments and woolen goods
12. 100 tons of sugar
13. 25,000 tins of corned beef
14. 400 leather coats
15. 45,000 boxes of chocolate and gingerbread for children
16. 5,000 raincoats and a great quantity of clothing
17. 45 tons of condensed milk.
    200 tons of flour
    100 tons of sugar
    25,000 tins of corned beef.

Tenka dar pasakyti, kad, be šių aukų, įvairių šalių darbininkų organizacijos yra pasiuntusios pagelbos Ispanijai tiesiai, o ne per Tarptautinio Solidarumo Fondą.

Kai dėl išvežtų iš Ispanijos vaikų, tai jiems prieglauda surandama pietinėj Francijoj, Belgijoj ir Šveicarijoj.

P. CHRUŠČIOVAS Išvertė K. AUGURAS

Paslaptis ir Kraujas

ROMANAS

(Tęsinys)

Iš abiejų pusių nedideliuose mediniuose namukuose viešpatavo tyla. Matyti, jų įnamiai miegojo. Tai buvo Naujasis Kaimas.

Čia gyveno Vartaševskis.

XIII

MIRTIES BAUSMĖ

Minkštu gružu arklys pradėjo eiti žingsniu. Vežimukas kriuliavo. Aš žiurėjau į storoką Kirilą ir dairiausi aplink. Tačiau apie nieką negalvojau. Nenorėjau galvoti.

Kirilas paklausė:

—Privažiuoti prie pat namų?

Mašiniališkai ir nenoromis atsakiau:

—Taip!

Aš ėjau žudyti. Tokie aktai apgalvojami iš anksto. Ar maža kas gali atsitikti!

...Na, pirmiausia reikia nustatyti: Vartaševskis dabar vienas ar ne? Jeigu bute daugiau nieko nėra, jį galima čia pat nudėti be jokių kalbų, be jokių aiškinimų, be jokių masinančių žodžių bei gyvatiškų bučkių.

Bet jeigu ten dar kas nors,— kas tąsyk?...

Kam apie tai čia galvoti.

Matyti, visame pasaulyje, nuo pat jo atsiradimo, nebuvo labiau pasyviško žmogžudžio, kaip aš. Be jokio apgalvojimo, be plano, be jokių priemonių apsisaugoti, lyg kokis laukinis žmogus su akmeniu, aš ėjau atlikti tą baisų kerštо ir išpirkimo aktą. Ir aš dagi nesijaudinau.

Stebėtina!

Net profesionališki žudeikos svyruoja, dreba, jaučia baimę. Nieko panašaus aš nejaučiau.

Kaip žaibai, kaip kibirkštys, kaip paukščiai, skrido tai tolimi, tai artimi atsiminimai, painiojosi, nyko ir vėl gimė.

Ryškėjo vaidai:

—štai, tame Naujame Kaime aš kadaise linksmai uliavojau. Dainavo čigonai, zirzgė gitara, putojo vynas, taboro laimei mes metėme aukso monetas. Juodakė Paša su aistringomis raudonomis lupomis šauniai dainavo: "Kaip kvepiantis žiedelis"... Ir mano ausyse linksmai ir maloniai skambėjo: "Išsigerkim už Mišą, mieląjį Mišą"...

Mieloji Paša! Jei tu matytumei mane šią minutę...

Tąsyk ji burė "Mišai" Zverevui iš kortų ir iš rankos, — ką ji dabar išburtų žmogžudžiui Vladimirui Brikinui, kuris yra pasiryžęs atlikti baisų dalyką? Taip, ką ji dabar pasakytų tam Brikinui, kurio kelyje švaistosi šešėliai, pavojai, paslaptis ir kraujas?

Kirilas staiga atsimetė į užpakalį ir įtempė atvarslus. Arklys sustojo.

Aš išlipau.

Už tvoros, gėlių darželyje, stovėjo medinis namelis. Paskutiniuose dviejuose languosee buvo šviesa: degė lempa.

Kirilas tingiai pareiškė:

—Palauksiu čia. Arčiau privažiuoti negalima...

Aš atidariau vartelius.

Vieną sekundę pasidarė baisiai nyku. Kažkokie paniurę ir apsiblausę atrodė nedideli me-

DETROITIEČIAI!

"NAUJIENAS" NUSIPIRKSIT

Sekamose Vietose:

M. BALCHUNAS,
1308 Westminster.

VIDURMIESTYJ PAS
Triangle News Company
MICHIGAN & GRISWALD

TAUPYKITE PINIGUS TEN, KUR GAUNATE— 4%

ŠI SPULKA YRA NARYS FEDERAL HOME LOAN BANK.
PRISIRAŠYTI GALIMA KASDIENĄ NUO 8 V. RYTO IKI 8 V. V.

LITHUANIAN BUILDING, LOAN AND SAVING ASSOCIATION
1739 SOUTH HALSTED STREET

Kipras Petrauskas

(Musų specialaus korespondento Lietuvoje)

Nereikalaukite iš didelio artisto ar menininko tvirtų politinių įsitikinimų, ar visuomeninių pažiurų. Geras artistas vyriausiai yra jausmo žmogus. Jausmas su politika ne visuomet derinasi, nors ir kaip kas vadina politiką taip pat savotišku menu. Bet čia toksai palyginimas greičiau tiktų administracijos sričiai, bet ne politikai kaipo tokiai.

Didelis artistas ar menininkas yra visuomet jausmo sukurio pagautas ir daug kame ne protu, bet jausmu vadovaujasi. O jei pas didelį, gabų artistą atsiranda tarp proto ir jausmo lygsvara, jei jausmas proto yra pažabotas, jei stiprios valios juodu valdomi, tai mes tokius artistus vadiname genijais! Genijus tik šimtmečiai gimdo. Talentingų, gabių artistų yra daugybės, o genijai retenybė.

Genijams niekas nieko nedovanoja, nes ir nėra kas jiems atleisti, jie visuomet ir visur yra savo vietoje, jie kitus vadovauja, vadų visi klauso. Dideliems artistams daug kas yra atleistina, daug jo silpnybių nepastebiama, į tai nepaisoma.

Taip kalbėdamas turiu galvoje Kiprą Petrauską. Tai neabejotinai yra didelis artistas, gabus dainininkas, kuriam gamta nepasisykštėjo nei gero balso, nei graţaus, tikrai artistiško kuno. Ir neabejotinai, kad Kipras Petrauskas savo ištvermingu tolydžiu darbu ir lavinimusi dar daugiau savo balsą išmiklino, negu pati gamta jam jį yra davusi.

Kipras Petrauskas visų vienodai yra gerbiamas ir tiek suaugusių, tiek mažųjų tarpe yra plačiai žinomas. Daug pasakų ir anekdotų apie jo gyvenimą pasakojama ir pasakojama atleidžiai, nepiktai ir nepajuokiamai.

Kipras Petrauskas yra didis medžiotojas ir žvejotojas. Buvę tokių atsitikimų, kad čia medžiotojas yra nugalėjęs artistą.

Neveltui jubiliejaus proga buvo parašyta vaikams vykusi apysakaitė, kaip Lietuvos kiškiai sukilo prieš Kiprą Petrauską. Tai buvo tikras kiškių karas, bet K. Petrauskas greit su kiškiais sudarė taiką pasižadėjęs daugiau jų nenaikinti, o tik dainuoti.

Kipro Petrausko vardas peržengė per Lietuvos sieną ir toli už Lietuvos rubežių svetimųjų scenoje jis yra žinomas. Tik šiais autarchinio ukio laikais, kuomet veik visoje Europoje yra stipriai įleidusi "clearingo" sistemos šaknis Kiprui Petrauskui veik netenka užsienių scenoje dainuoti jau veik tik vien dėl to, kad iš kitur neišsivežtų perdaug valiutos... Žinoma, butų ir tai pusė bėdos, bet už išvežtą valiutą reikalaujama iš to krašto, iš kurio valiuta išvežama, tokiai sumai įvairių prekių pirkti... Kitaip tarus, Kiprą Petrauską tektų iškeisti, sakysime, į kokias nors mažai vertės prekes...

Tai tokia dabar viešpatauja dvasia. Žinoma, Lietuva dėl to nenukenčia, bet tik šiame atsitikime išlošia, nes Kipras Petrauskas daugiau dainuoja pas savuosius. O jo dainų laukia ne tik platųs visuomenės sluoksniai, bet ne mažiau ir scenos draugai, kuriems Kipras Petrauskas yra ne tik scenos draugas, bet geras mokytojas ir gyvas pavyzdis.

Juk Lietuvos operą Kipras Petrauskas veža ir neša ant savo pečių. Gerai, kad jo tie pečiai tiek yra stiprus, kad jis tą sunkią naštą labai lengvai ir linksmai neša.

Ir vis dėlto, kad ir Kipras Petrauskas visiems priklauso, atsirado žmonės, kurie panoro jį nusavinti. Ar gali buti kas juokingesnio, kaip to didelio artisto įrašymas į politinę organizaciją! O kaip gi Kipras Petrauskas yra tautininkų sąjungos narys. K.pras Petrauskas net buvo išrinktas į miesto savivaldybės tarybos atstovus. Suprantama, kad Kipras Petrauskas, didis artistas, operos scenoje pasirodė labai mažas esąs tautininkų tarpe ir dar menkesniu pasirodė miesto tarybos atstovų tarpe. Ilgai nenorėjęs čia lošti komiškos rolės, tuoj šitą rolę liovėsi vaidinęs ir iš tarybos narių tarpo išėjo. Aišku, tautininkų tarpe taip pat tik nominaliai skaitosi, čia jokio vaidmens nevaidindamas.

O vis dėlto atsirado tokių žmonių, kurie nenustygo vietoje, kurie norėjo kokių nors "nuopelnų" įsigyti ir šitą didelį artistą įrašė į partinės organizacijos savo narių sąstatą.

Lietuvoje jau tiek visuomenė yra paugėjusi, kad rimtai į visa tai nekreipia jokios domės ir iš to nedaro jokių išvadų, arba dėl to nenustoja maţiau gerbusi Kiprą Petrauską.

Gėda tiems, kurie neišmano ką daro ir nesupranta, kad kartais ir labai žymius asmenis galima sukarikaturinti. Bet maži žmogiukai šildosi kur tik gali ir sau nuopelnų ieško kaip moka ir išmano.

Suruoštas Kipro Petrausko jubiliejus praėjo ne taip triukšmingai, kaip galėjo buti, o tai dėl to, kad tasai jubiliejus virto lyg ir perdaug oficialia šventė. O tenais, kur daug oficialumo, visuomet šaltokai palieka, kur daug biurokratizmo, visuomet maža širdingumo. Kiprui Petrauskui ruoštasi nupirkti daug visokių dovanų. Parinkta aukų nupirkti dvaras, kuriame butų net kur medžioti ir žvejoti, Tos, šio didelio artisto silpnybės nėra pamirštos. O teatro scenos veikėjai, regis, meta centus, kad jam įtaisius gražus autobilis, esą, savas jau pusėtinai nudėvėtas.

Miesto savivaldybė dovanojo jam sklypą žemės, kurį jau nuo seniau šitasai artistas su savo broliu valdė, bet neišsipirko. Dovanojo jam ir visus mokesčius, kuriuos Kipras Petrauskas buvo nesumokėjęs miesto savivaldybei.

Lietuvoje Kipras Petrauskas populiarus ne tik lietuvių tarpe, bet jį gerbia ir kitos tautos, kurios Lietuvos žemėje gyvena. Žydai jį net buvo pakvietę į savo teatrą padainuoti ir čia Kipras Petrauskas žydams suteikė tikrą siurprizą, — padainavo jiems hebrajų kalba! Kipras Petrauskas Lietuvoje veik visų vadinamas vardu, tiesiog Kipru. Visuomet, kaip Kipras Petrauskas vaidinimuose dalyvauja jau teatre ivsi bilietai kelias dienas iš anksto išperkami.

(Bus daugiau)

Susitaikė už $3,000

MARQUETTE PARKO lietuvaitė Marija B. Mazonaitė, kuri susitaikė už $3,000 su fabrikantu, Thomas L. Parker. Lietuvaitė buvo jį patraukusi teisman ir reikalavo $100,000 atlyginimo už "suviliojimą". Ji pasakojo teismui, kad Parker prižadėjo ją vesti, bet per keturis metus neprisirengė to pažado išpildyti.

Naujienų-Tribune Photo

Zagarinskienė-Zagar ir Duktė, Dorothy

BARBORA ZAGAR-ZAGARINSKIENĖ, KURIĄ TEISĖJAS Lewe, apskričio teisme, uždarė kalėjiman vienai nakčiai, kai ji pagrąsino nusižudysianti.

Zagarinskienė turi patraukusi vyrą Tamą Zagarinską teisman, ir reikalauja atskiro gyvenimo, su alimonija. Ji turėjo vyro $1,100 eks-kareivių boną, ir nenorėjo jį vyrui sugrąžinti. Bet vakar, po nakties kalėjime, dokumentą sugrąžino, o vyras sutiko jai sumokėti $40 užsilikusios alimonijos. Su Zagarinskiene paveiksle jos duktė, Dorothy.

Zagarinskai gyvena adresu, 3313 South Halsted Street.

Naujienų-Tribune Photo

L. Y. S. Courier

Glad tidings! And are we not glad, especially our basket ball players! Our L.Y.S. team won their first game 31-25 That sounds kind of tough. Their victims were the West Siders. I regret my inability to furnish details of this heated game, not being present, but according to what observers have told me, Louis Urbonas Pete Balskus and the center Stanley Petrikas were the heroes. Good for you!

This Sunday, the 21st is the last of the tournament. Therefore, many of our L.Y.S. members are (for the first time) going to watch the game and give the members a little boost. They will need it, as I have been informed, for they will be facing a tough team. The games are held at St. Philip's Gym, located on Jackson Blvd and Albany Ave. (near Kedzie). We intend to go there in a group, to watch the game, and from there for a good long trip to Roseland to pay a visit to Mr. & Mrs. John Munarin where a little meeting will be held, with refreshments served..... And say, do the green L.Y.S. jersies look good on our players? Boy oh boy, it makes them appear even more handsome than they really are.

Until Sunday — Bukite sveiki ir gyvuokite linksmi.

— XYZ.

Sulaikė nužudymą

Ketvirtadienio, vasario 18-os naktį buvo paskirta mirti elektros kedėje keturiems asmenims Illinois valstijoj. Gubernatorius Horner sulaikė vienai savaitei jų nužudymą. Keturi asmenys, kurių nužudymą gubernatorius sulaikė, yra: Joseph Rappaport 30 metų; Ruffo Swain negras; Allen Mitchell 32 metų, negras iš East St. Louis, ir Minnie Mitchell, Alleno pati. Visi keturi yra pasmerkti mirti už galvažudystes.

TARP MUSŲ BIZNIERIŲ

Sekmingas biznierius

Lietuviams gerai žinomas biznierius Matas Bertash, 3239 So. Halsted St., jau eilė metų kai pristato valgomus (ypač mėsos) produktus į Chicagos ir apylinkės valgyklas. Anot jo, "Valgyklų aprupinimas musų specialybė".

Pas jį darbas yra varomas greitu tempu, nes minėtas biznierius turi 3 trokus, kuri kasdien išeina su orderiais.

Be to, Matas ir Josephine Bertash'ai turi gerai įrengtą mėsos parduotuvę (bučernę), adresu 3239 So. Halsted St.

Dviejų tavernų biznierius

Townoflakietis Petras Markovas, 4437 So. Wood St., neseniai nusipirko moderniška namą su įrengta taverna adresu 6538 So. Western Ave., vadinas, dabar vieną taverną turės Town of Lake, o kitą — Marquette Manor. Netrukus, žada turėti naujos tavernos iškilmingą atidarymą. —*Rep.*

MADOS

No. 4337—Graži IŠĖJIMUI SUKNELĖ. Supirktos mieros 2, 4, 6, 8, ir 10 metų mergaitėms.

Norint gauti vieną ar daugiau virš nurodytų pavyzdžių prašome iškirpti paduotą blankutę arba priduoti pavyzdžio numerį pažymėti mierą ir aiškiai parašyti savo vardą pavardę ir adresą. Kiekvieno pavyzdžio kaina 15 centų. Galite pasiųsti pinigus arba pašto ženkleliais kartu su užsakymu. Laiškus reikia adresuoti: Naujienos Pattern Dept., 1739 So. Halsted St., Chicago, Ill.

NAUJIENOS Pattern Dept.
1739 S. Halsted St., Chicago, Ill.
Čia įdedu 15 centų ir prašau atsiųsti man pavyzdį No.....
Mieros ..... per krutinę
.....
(Vardas ir pavardė)
.....
(Adresas)
.....
(Miestas ir valstija)

PROGRESS

KRAUTUVĖ
SKELBIA DIDĮ
VASARIO MĖNESIO

Išpardavimą

Siulomos gražiausios prekės namams
MAŽIAUSIOS KAINOS MIESTE

$75.00 gražus Seklyčios SETAI
$38.50
$80.00 3-jų dalių moderniški Miegamų Kambarių Setai
$44.50
$30.00 gražus, naujos mados 9x12 Kaurai
$16.95
$50.00 Stalo viršų mados Gesiniai Pečiai
$24.75
$300 pilni 4-rių kambarių įrengimai, naujausios mados, viskas kas reikalinga dėl namų už
$194.50
$18.00 garantuoti springsiniai Matrasai
$9.75
$119.00 Refrigeratoriai netoli 5 cub. pėdų mieros
$79.50
$75.00 puikus console, 7-8 tubų Radios
$29.95
$30.00 Studio Couches
$16.95
9x12 gražios Klijonkės
$3.79
SETAI
$35.00 5-kių dalių Breakfast
$17.95
$25.00 gražus nauji Lounging Krėslai
$12.95
Naujos Mados garantuoti Midget Radios
$6.95

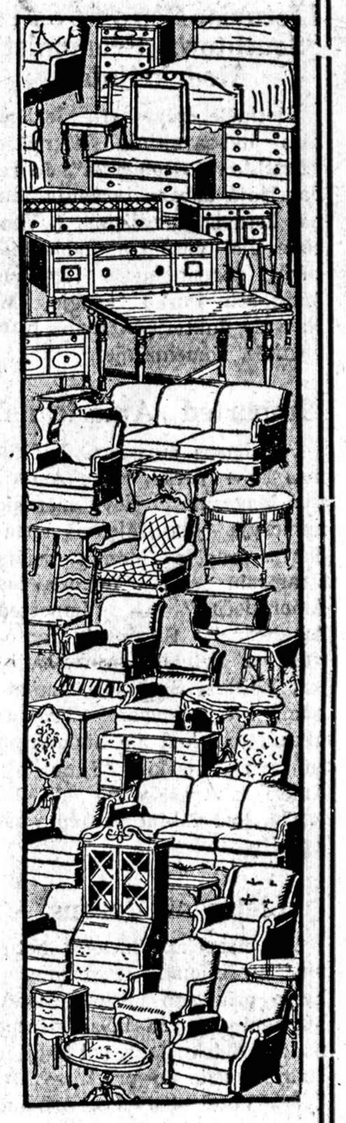

Imame senus dalykus į mainus ant naujų
Duodame didę nuolaidą. Lengvus išmokėjimai.

PROGRESS FURNITURE Co INC

3224 So. Halsted Street
Tel. Victory 4226
J. KALEDINSKAS, Vedėjas

Pasiklausykite musų gražaus Lietuviško Programo rytoj, nedėlioj, 11 val. ryte iš stoties WGES, 1360 kil.

NAUJAS KULTUROS NUMERIS
(gruodžio mėn).

Jau atėjo!

Turinys:

Prof. V. Čepinskio, "Autoritetas ir Laisvoji Mintis Moksle"; Prof. P. Leonas, "Istorinė Žmoniškumo Etikos ir Teisės Evoliucija"; Robert Frost, "Samdinio Mirtis"; J. Kernius, "Vincas Krevė-Tautosakininkas"; H. Lukauskaitė, "Draugams"; "Žygis į Himalajus."

Galima gauti "Naujienose". 45 centai numeris.

PETER PEN

Diena Iš Dienos

Barbora Sargiunienė Ligoninėje.

Nuo **A. Ramašauskienės, 1218 Independence Boulevard,** patirta, kad jau antra savaitė kaip serga **Barbora Sargiunienė.** Kadangi liga buvo pavojinga, ta turėjo pasiduoti ir operacijai.

Ligonė yra **žagariečių** kliubo narė. Ją galima aplankyti Šv. Kryžiaus ligoninėje, kambaryj 407.

*

Kolegijos Laikraščio Redakcijoj

Y. M. C. A. Kolegija, prie 19 **South La Salle street,** leidžia periodinį laikraštį, **"Central News".** Tarp to leidinio redakcijos narių yra jaunas lietuvis studentas, **Jonas Gaubas.**

*

Lietuvis Reporteris "Southtown Economist" Redakcijoje.

Pietinėje dalyje yra leidžiamas dvi-savaitinis laikraštis, **"Southtown Economist".** Jo redakcijoje dabar tarnauja jaunas lietuvis žurnalistas, **J. Venckus.** Jis dažnai atsilanko lietuvių parengimuose **žymaus Marquette Parko** kepėjo, **M. Narvido** dukters, **Aldonos Narvidaitės,** kompanijoje.

*

"Imported Americans"

Populiarus žurnalas, leidžiamas New Yorke, **"The American Magazine",** kovo mėnesio numeryje (jau išėjęs iš spaudos), pradėjo įdomią seriją straipsnių apie **"Importuotus Amerikiečius" — "Imported Americans".** Straipsnių autorius yra rašytojas ir kel autojas, **William Seabrook.** Jis atremia svetimtaučiams daromus užmetimus, kad jie atsigabeno su savim visokius "izmus" ir Amerikai atnešė vieną žalą. Jis randa, kad faktai parodo v sai ką kitą.

*

Lietuviai Masonai

Yra nemažai Chicagos lietuvių profesionalų ir biznierių, kurie priklauso prie masonų. Masonai čia yra labai stiprus ir turi didelę įtaką pol tikoj ir biznyje. Prie jų priklauso **Dr. C. Z. Vezel, 4645 So. Ashland avenue, Dr. A. Drangelis, Dr. A. Naikelis, M. J. Kiras** ir keli kiti.

*

Golfininkai Jau Golfuoja.

Žiema dar nepraėjo, ir saulė tik laiks nuo laiko suspindi, bet lietuviški golfo mėgėjai jau laksto po laukus, mušdami mažus, kietus sviedinius.

Golfininkai turi suorganizavę kliubą, **Lithuanian Golfers' Club,** kuris pavasario ir vasaros metu rengia turnyrus ir dalina dovanas. To kliubo valdyba šiems metams yra sekama: **Town of Lake** kepėjas, **Dominikas Pivaronas** — pirmininkas, **Dr. Gussen,** Cicero dentistas, vice-pirmininkas, **Dr. G. I. Bložis,** sekretorius, **"Vilija Coal"** firmos savininkas, **J. T. Vitkus** — iždininkas, **Dr. S. Biežis** — finansų sekretorius. Kliubas turi ir kelias pastovias komisijas. Tos komisijos ir jų pirmininkai seka: **Turnyrų — Dr. Bložis; finansų — Napoleonas Pakalnis-Pakel; parengimų — p-a Bložienė; vajaus — Dr. Biežis.**

Kliubo golfo laikai yra **Glen Eagles Course.**

*

Ruošiasi Texas Valstijon.

Wm. J. Kareivienė, "Green Valley" sviesto ir kiaušinių firmos savininko, **Wm. J. Kareivos** žmona, ruošiasi važiuoti **Texas** valstijon. Ten ukį turi **Antanas Kareiva, Wm. Kareivos** brolis.

A. Kareiva yra buvęs **Town of Lake** biznierius, "hardware" krautuvės savininkas.

Texas valstijoje gyvena ar ukius turi ir keli kiti lietuviai. Ten dažnai atsilanko adv. **J. Mastauskas.** Jo ukis randasi netoli Kareivių ukio, prie **Rio Hondo, Texas.** Netoli **San Benito** miesto gyvena lietuvis, Oskaras Kulichius. —**R.**

Aleksandras Šaikus

Palaidotas Tautiškose Kapinėse

Trečiadienį, vasario 17 dieną, Lietuvių Tautiškose Kapinėse tapo palaidotas Aleksandras Šaikus, kuris po operacijos ant vidurių persiskyrė su šiuo pasauliu vasario 14 dieną kauntės ligoninėje.

Velionis pačjo iš Zarasų apskričio, Antulėptės valsčiaus, Cenčiuliškių kaimo. Pašarvotas buvo Lechavičiaus koplyčioje.

Išlydint iš namų, angliškai pasakė prakalbą atstovas iš Woodmen draugijos, kuriai velionis A. Šaikus priklausė. O paskiau trys tos draugijos nariai išpildė tam tikras ceremonijas, atiduodami paskutinę pagarbą savo mirusiam draugui. M. Šileikis pasakė tinkamą atsisveikinimo prakalbą koplyčioj, o kapinėse kalbėjo Tarulis, Zarasiškių Kliubo pirmininkas.

Į laidotuves susirinko gražus burelis žmonių, kurių didžiumą sudarė Zarasiškiai ir kiti velionio draugai ir pažįstami. Laidotuvėmis rupinosi velionio sesuo, Mačienė su dukteria, kurios buvo atvykusios iš Detroito, o tvarką vedė nuoširdžiai ir rupestingai Teofilius Mačis.

Taigi Zarasiškių Kliubas neteko antro savo veiklaus nario. Vos metai laiko, kai atsiskyrė N. Smalelis, ir štai mirė antras, Aleksandras Šaikus. Abu palaidoti Tautiškose Kapinėse. Lai bus jiems lengva šios šalies žemelė. —**X. Shaikus.**

Dešimts Metų Berniukas Sudegė Bridgeporto Gaisre

Kitame gaisre žuvo motina ir duktė

BRIDGEPORT. — Nuo aliejinio pečiaus sprogimo užsidegė namas adresu 920 West 35th street, ir sudegė 10 metų berniukas, Raymond Waslewski.

Gaisras kilo kambaryje, kuriame miegojo trys Wasilewskių vaikai: Raymondas, Genevieve, 16 metų, ir Anthony Jr., 6 metų.

Tėvas įbėgo basas į degantį kambarį vaikus gelbėti. Dukterį ir jaunąjį sunų išgelbėjo, bet vyresnis sunus smarkiai apdegė, ir nuvežtas į ligoninę, mirė.

Kitas baisus gaisras kilo ties 4347 Oakenwald avenue. Ten sudegė Mrs. Wayne Short ir jos 2 metų duktė, Mary.

IRGI SĖDĖJIMO STREIKAS

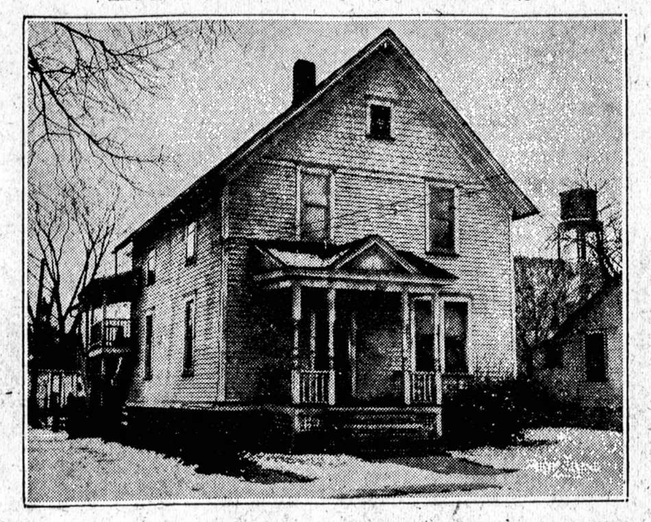

AURORA, ILLINOIS GYVENTOJO, CHARLES H. TALLY, namas, kur įvyko keistas "sėdėjimo" streikas. Ten sustreikavo ir "atsisėdo, su vyru ir dukterimi, Tally pasamdyta šeimininkė. Tally atsisakė valgydinti šeimininkės šeimyną. Streikas užsibaigė, kai Tally išėmė varantą. *Naujienų-Tribune Photo*

Marijonų kolegija ir kunigai

Vasario 10 d. "Drauge" perskaičiau straipsnį, kurio antrastė yra tokia: "Šimtas žmonių po šimtą dolerių Lietuvių Kolegijai". Šiame straipsnyje išrodinėjama, kad Lietuvių Marijonų Kolegijai Marijampolyje, Thompson, Conn. reikia naujų patalpų. Apskaičiuota, kad tam dalykui reikėtų 10,000 dolerių. O, girdi, kad tą sumą surinkti, tai bereikia tik to, kad atsirastų šimtas žmonių, kurie aukotų po 100 dolerių, ir reikalinga suma susidarytų.

Prisipažįstu, kad minėtas straipsnis, o ypač budas sukelti reikalingą sumą pinigų, mane privertė susimąstyti. Mat, aš katalikas ir parapijonas. Begalvodamas apie budus rasti 100 žmonių, sutinkančių sumokėti po 100 dolerių, priėjau laimingą išvadą. Čia ir skelbiu savo sumanymą.

Katalikišką kolegiją privalo remti tie,, kurie yra pasiturį ir kuriems rupi Dievo garbė, bažnyčios labas, katalikiškos jaunuomenės auklėjimas ir lietuvybės išlaikymas. O kad Amerikos lietuviai kunigai yra turtingiausias luomas, tai tuo niekas neabejoja. Iš kitos pusės sakyti, kad Dievo garbė ir bažnyčios labas labiausiai rupi ne kunigams, tai butų negražus kunigų įžeidimas. Dabar žiurėkime. Kunigų Amerikos lietuvių tarpe yra apie 150. Daugumui iš tų kunigų šimtinė yra toks mažmožis, kaip man doleris.

Taip dalykams esant, aišku, kaip lengva minėtą sumanymą įvykinti. Vien kunigai, klodami po šimtinę, sudės reikalingą sumą su kaupu. O minėtame "Draugo" straipsnyje kunigai kaip pirmutiniai kandidatai į šimto geradarių skaičių nė neminimi. Jei aš bučiau kunigas, tai tokiu katalikiško laikraščio pasielgimu labai įsižeisčiau. Bet tiek to, gal tai padaryta be blogos valios. Mes paprastai parapijonai ir parapijonkos užimti rėmimu savo parapijų ir jų kunigų. Juk žinote, kokia čia yra našta. Vidutiniškos parapijos žmonės per metus sudeda apie $25,000 į parapijos kasą. O sakrametnai, mišios ir kitokie kunigų patarnavimai atsieina beveik antra tiek. Tai jau ne juokai. O čia dabar kyšt kolegijos reikalai. Todėl ir sakau: tegu nors kartą kunigai šiuo tuo pasirodo. Jei kunigai minėtą sumą kolegijai sudės, tai mes galėsime tikėti, kad Dievo garbė, bažnyčios labas ir lietuvybės išlaikymas rupi ir jiems. Jeigu to kunigai nepadarys, tai žinosime, kad jie Dievo garbę keli tik liežuviais, o ne darbais ir aukomis. Jei kunigai susidėtų nors vieną bendrą Dievo garbei darbą atlikti, tai butų geras pavyzdys parapijonams. Bet iki šiol ne sykį kunigai nesusijungė ir nesudarė bendro fronto. Todėl parapijonai dabar murma, piktinasi, abejoja, svyruoja ir sako: jei patys kunigai nedaro to, ką jie mokina, tai iš tikrųjų tikyba yra tik kunigų biznis. — *A. B. C.*

ELEKTRIKINĖS LEDAUNĖS

Perkant dabar sučėdysit pinigus. Pardnodama pas Budriką lengvais išmokėjimais.

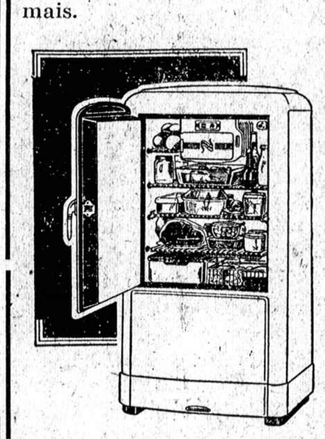

Nuolaida iki $50.00 ant naujos ledaunės.

Nuolaida nuo $10.00 iki $100.00 ant PHILCO Radio mainant seną Radio.

Jos. F. Budrik

INCORPORATED

3417 So. Halsted St.

Tel. Boulevard 7010

BUDRIKO RADIO PROGRAMAI:

WCFL, 970 kil. Nedėliomis nuo 7 iki 8 val. vak.

WAAF, 920 kil. Pirmadieniais ir Penktadieniais nuo 3:30 po piet

WHFL, 1420 kil. Ketvirtadieniais nuo 7 iki 8 val. vakare.

Ji atsisakė nuo paveldėjimo

P-nia Jennie Twardowski, 8410 Burley avenue, ieško skirybų nuo savo vyro. Teisme ji kaltino vyrą užgriebus šeimos palikimą, sidabrinius indus ir kitką, ir padėjus juos banke. Teisėjas įsakė vyrui atnešti tuos daiktus iš banko į teismą. Apžiurinėjant juos teisme pasirodė, kad cukrinės, lėkštės peiliai ir šakutės buvo įgraviruoti kaip priklausantys viešbučiams, kliubams ir privačioms šeimoms. P-nia Twardowski, pamislijusi, išsižadėjo šito šeimynos palikimo.

PROGA LAIMIKĮ LAIMĖTI

Old Gold Kontesto $200,000 auka, 1,000 piniginių prizų

Įstokite į Old Gold Kontestą. Kontestas susidaro iš paveiksluotų mįslių sprendimų. Nueikite pas savo cigaretų dylerį ir paprašykite oficialių OLD GOLD paveiksluotų mįslių DYKAI kartu su taisyklėmis ir, kontestą liečiančiomis, smulkmenomis. Pasiųskite savo įstojimo formą tuojau. Kontestas tik ką prasideda. Nėra jokių triksų nė gaudymų. Tik jusų gabumas laimės. Sekite instrukcijas atidžiai. Labiau-Sušvelnintas Old Gold duoda progą išlošti laimę ir visam amžiui pasidaryti turtingu. Dabokite Naujienas dėl tolimesnių pranešimų.

(Skelb.)

MUSŲ SKAITYTOJAI

(Skaitytojai kviečiami rašyt į šį skyrių. Paduokite savo nuomonę įvairiais klausimais. Rašykite trumpai kaip galima).

ROCKFORDIEČIAI PATENKINTI

GERB. REDAKCIJA:

"Naujienų" koncertas buvo didelis ir įspudingas. Teko sutikti naujų malonių pažinčių ir atnaujinti senas pažintis. Jusų sugebėjimas kaip garsyti daug prisidėjo prie pasisekimo minėto koncerto. Mes laimingai sugrįžome 8-tą valandą ryto, ir visi rockfordiečiai patenkinti "Naujienų" koncertu.

Juozas Bacevičius,
Rockford, Ill.

(J. Bacevičius yra narys Rockfordo Kvarteto, kuris dainavo "Naujienų" koncerte).

NEMĖGSTA ILGŲ APYSAKŲ

GERB. REDAKCIJA:

Ilgos apysakos "Naujienų" dienraštyje daro daug nuobodumo. Jų vieton pageidaujama daugiau trumpų žinių. Paveikslai patenkina tik nemėgstančius skaityti. Mįslės ir sprendimai irgi labai mažai naudingi.

Poezija, originalė ir trumpa, labai yra įvertinama kaipo spaudos pažiba.

Patartina įvesti patarimų skyrių; liečiantį kasdieninį žmonių gyvenimą. Tuomi butų galima netik keblioje gyvenimo padėtyje esantiems pagelbėti, bet tuo pačiu laiku suteikti persergėjimus ir kitiems, kaip nuo nemalonių aplinkybių apsisaugoti.

Dėdė Kazimieras,
Chicago, Ill.

Kas savaitė 50 ekzempliorių keliauja į Lietuvą

Žagariečių Kliubo pirmininkas ir sumanus veikėjas P. Arlauskas, surinkęs iš arti pažįstamų žmonių "Naujienas" ir "Keleivį" ir suvyniojęs laikraščius į dudą, kas savaitė pasiunčia į Žagarę po penkiasdešimtis kopijų viršminėtų laikraščių pp. Jasučiams, kurie gyvena Keistučio gatvėje 33. Mat, toj vietoj yra įsteigtas knygynėlis, į kurį atsilankę žagariečiai turi progos pasiskaityti iš Amerikos atėjusių laikraščių.

Vienas Jasučių brolis yra pirmininkas Žagarėj įsteigtų laisvų kapinių.

Keistučio gatvėje randasi drg. Arlausko tėviškė. Šių žodžių rašytojas neseniai ta gatve turėjo progos vaikščioti ir taip pat matyti gražioje apielinkėje vietą, kur dabar, dėka Chicagoj neseniai gyvuojančio Žagariečių Kliubo, tapo įsteigtos laisvos kapinės.

Žagariečiai turi apsišvietusių žmonių, kurie pundais siunčia į Lietuvą pažangius laikraščius. Jeigu ir kitų parapijų žmonės darytų tą patį, tai gal kiekvieno ukininko, mažesnio ar bežemio gryčioje Lietuvoj rastųsi laikraščių skaitytojų. —**R. Š.**

Lietuviškas Krupnikas

Pagamintas pagal šeimininkių išbandytą receptą—80 Proof

LIETUVIŠKOS TREJOS DEVYNERIOS

Pagamintos iš Lietuvos atgabentų žiedų ir šaknų—80 Proof

PIRKIT NUO LIETUVIO—TIK PAS MUS GALITE GAUTI

International Wine & Liquor Co.

FRANK VIZGARD, Savininkas

4611 So. Ashland Avenue, Phone Boulevard 0470

MES PARDUODAME TIK Į TAVERNUS. TEN IR REIKALAUKITE.

ATYDOS! Rakandų kainos kįla. Sensacinis atpiginimas kainų pas mus Vasario mėnesio išpardavime. Pirkit nupigintomis kainomis, lengvais išmokėjimais. Užganėdinimas garantuotas arba pinigai grąžinami. Atsilankykit ir sužinokit apie musų kainas pirmiausiai.

Central District Furniture Company

JOSEPH JOZAITIS, Mgr.

3621-23-25 So. Halsted Street, Phone Boulevard 0987

DAILY BUSINESS DIRECTORY

KASDIENINIS BIZNIO SĄRAŠAS—ALFABETO TVARKOJE

Šis skyrius yra vedamas tikslu pagelbėti musų skaitytojams susirasti, kur galima nusipirkti įvairių paprastų ir nepaprastų daiktų, intaisų ir reikmenų. Jeigu iš telpančių čia skelbimų negalite susirasti ko ieškot, pašaukite Naujienas, Canal 8500, ir klauskite Biznio Patarėjo. Čia jųs gausite informacijų, jeigu tik jų bus galima gauti.

• ANGLYS—COAL

Pocahontas Mine Run Screened 5 tonai ar daugiau $7.40 tonas
Smulkesni $7.15 tonas.

Lump $6.00, Pea Coal Nut $5.00, Mine Run $5.75, Egg $6.00, Screenings $4.75. Pristatome mieste ir į priemiesčius. Pašaukit dieną ar naktį Tel. KEDZIE 3882.

ANGLYS! ANGLYS!

NEGIRDĖTAI NUPIGINTOMIS KAINOMIS

POCAHONTAS Mine Run 4 tonai ar daugiau $7.00 už toną. Kitos anglys už toną:

BLACK BAND	$8.60
ILLINOIS LUMP	$6.40
FRANKLIN WASH NUT	$5.75
ir Haking KENTUCKY LUMP	$8.10

Pašaukite LAFAYETTE 8980
Oksas Express 4405 S. Fairfield Ave.

• RESTAURANTAI

Universal restaurant

GERESNIŲ VALGIŲ VALGYKLA
750 West 31st Street
A. A. NORKUS, Savininkas.
Tel. Victory 9670.

Laidotuvių Direktoriai

JUOZAPAS EUDEIKIS
IR TĖVAS
REPublic 8340

• LIGONINĖS—HOSPITALS

SVEIKATOS KLINIKAS
Kompetentiški gydytojai, o ne studentai, teikia patarnavimą.
Išima tansilus. Ekzaminuoja akis, priskiria stiklus. Medikalė ekzaminacija ir gydymas. Ligoninės gydymas arba namuose. Raudongyslės gydymas išvirkštimu, kyla ir varicose veins.
DOUGLAS PARK HOSPITAL
1900 South Kedzie Avenue
Tel. Lawndale 5727.

Salutaras Drug & Chemical Co.

Salutaro Biteris yra vienas iš geriausių Biterių ką šiandien randasi ant marketo. Jis žinomas kaipo gera gyduolė dėl vidurių ar kitų nesmagumų. Plačiai yra parduodamas aptiekose ir vartojamas Tavernose geras gerti su degtine ir be degtinės Reikalaukite visi ir visados Salutaras Biterio. Pašaukite telefonu Canal 1133.
639 West 18th St.
CHICAGO, ILL.

CONRAD
FOTOGRAFAS

Studija įrengta pirmos rųšies su moderniškomis užlaidomis ir Hollywood šviesomis, Darbas garantuotas.
420 W. 63rd ST.
Tel. ENG. 5883-5840

• TAVERNOS

Happy Hour Tavern
STELLA SHURNAS, Savininkė
Tavern Pale Beer
3106 SOUTH HALSTED STREET
Puikiausi degtinė ir vynai.
Telefonas Victory 7523
CHICAGO, ILL.

Tel. Wellington 1932
OAKDALE TAVERN
Dorothy Pask-Poškevičienė, Sav.
Skanus užkandžiai kasdieną. Kepta vištiena šeštadieniais. Alus—Vynas—Degtinė.
CITIZENS BEER.
1900 OAKDALE AVENUE
(prie 2900 N. Lincoln St.)

Tel. Hemlock 5421
AW COM ON INN TAVERN
Mrs. Vera Thomas, Sav.
Žuvis penktadieniais—užkandžiai ir muzika šeštadieniais.
VYNAS—DEGTINĖ—ALUS
HEILEMAN'S OLD STYLE LAGER
A L U S
6511 So. Kedzie Ave., Chicago, Ill.

Chicagos kriaučiai

Lietuvių Kriaučių 269 lokolas, kuris priklauso prie Amalgameitų Unijos, turėjo susirinkimą Amalgameitų Centre; kalbamas namas randasi prie Ashalnd boulevard ir Van Buren gatvės. Susirinkimas buvo neilgas ir nelabai skaitlingas, nes nieko tokio nepaprasto pas kriaučius nėra. Viskas eina normališkai. Tenka tik pažymėti, kad praėjusius 1936 metus kriaučių darbai žymiai pagerėjo ir, kaip girdėt, tai jau ir dabar nekurių sekcijų darbininkų truksta, bet kitų sekcijų dar iš eilės laukia darbo ir jiems reikia lankytis į unijos ofisą.

Jungtinės Tarybos delegatai plačiai paaiškino kas dabar yra veikiama kriaučių unijos. Amalgameitų Unija paaukavo nukentėjusiems dėl potvynio 2,500 dolerių ir Cincinnati Amalgameitams kriaučiams 1,000 dolerių, kurie taipgi yra nukentėję nuo potvynio.

Buvo atsilankęs iš Labor Partijos narys, kuriam buvo leista kalbėti keletas minučių. Jis aiškino apie Labor Partiją ir kvietė lokalą prisidėti prie Labor Partijos, nes kiti lokalai jau esą prisidėję.

Baliaus rengimo komitetas pranešė, kad nuo rengto baliaus, kuris atsibuvo sausio 23 dieną Amalgameitų Centre, liko pelno apie 123 doleriai. Dar pasitarus apie nekuriuos dalykus, susirinkimas užsidarė.

X. Š.

Invalidas užtroško dumais.

Ketvirtadienio vakare kilo gaisras sklepe namų, kurie randasi adresu 2503 Wallace street. Namas prisipildė dumų. Henry Weis 69 metų, kurs gyvena kalbamuose namuose, buvo invalidas. Jis nepajėgė išbėgti iš namo, taigi užtroško dumais. Ugniagesių pastangos atgaivinti jį buvo bergždžios.

Cicero

Iš viešųjų mokyklų gyvenimo.

Cicero viešosios mokyklos buvo uždarytos penktadieny, vasario 12 dieną, atžymėjimui Abraomo Lincolno gimimo 128 metų sukakties. Jurgis Washingtonas bus pagerbtas tokiu pat budu pirmadieny, vasario 22 dieną.

Woodbine mokyklos mokinių ir mokytojų darbuotei išreikšta pagyrimas žurnale Educational Health Activities.

Laike vajaus, kurį vedė Raudonasis Kryžius nukentėjusiems dėl potvynių šelpti, Wilson mokyklos auklėtiniai surinko aukų virš šimto dolerių.

Pirmyn Valentine vakaras

Bus "Miss Valentine" rinkimai, šokiai ir šposai

Kas lankėsi Pirmyn parengimuos, tas žino, kad jų parengimai vis kuo nors atsiskiria. Šiuo syk žada buti įdomesni.

Parengimo komiteto pirmininkė, norėdama šposais užviršuoti visus pasisekimus yra suplanavusi daug naujų dalykų dalykėlių, bet pasakyti iš anksto kodėl tai ji nenori. Tiek tik pasisekė nugirsti, kaip sakoma, pro rakto skylutę, kad tarp kitko busią "Miss Valentine" rinkimai ir kokios tai "širdys valco laiku".

Nagi, pabandykime susirinkti šį sekmadienį Neffo svet., 2435 So. Leavitt gatvėj, argi ir nepagausime bent po kokią širdį. Įžanga — nebrangi, tik 35c. —**Rep. x-y**

Chicagos Draugijų, Kliubų Valdybos 1937 metams

GALFIELD PARK LIETUVIŲ VYRŲ IR MOTERŲ PAŠALPINIO KLIUBO VALDYBA 1937 METAMS Pirmininkas—George Medalinskas, Pirm. pagelb. — Juozapas Garad; Finansų raštininkas — Chas. Katala; Nutarimų rašt.—M. Medalinskas; Kont. rašt.—V. Manikas; Kasos Globėjai—M. Davidonis, J. M. Bruchas; Kasierius—M. Kaziunas; Ligonių lankytojas—P. Zalenk; Korespondentas —J. Benekaitis; Maršalka — A. Kaziunas; Daktaras-kvotėjas —Dr. Al. Margeris. Susirinkimai laikomi kas antrą nedėldienį Lawler Hall, 3929 W. Madison street.

MORNING STAR KLIUBO VALDYBA 1937 METAMS: Pirm.—Antanas Šimkus, 2851 Lyndale Ave.; Vice-pirm. — Ignas Ambrulevič, 2006 Concord Place; Užrašų rašt. —Michael Chepul, 3327 Le Moyne St. Tel. Spaulding 7903; Fin. rašt. —Bruno Rogers, 2345 N. Kedzie Blvd., Tel. Spaulding 3180; Pagelbininkas — Stasys Jokubauskas, 1516 No. Kedzie Blvd.; Kasos globėjai:—Antanas Lungevič, 1814 Wabansia Ave., Tel. Humboldt 3284; Maršalka—Jonas Milaševičia, 2750 N. Neva Ave.; Kasierius —Jonas Raila, 4839 Winnemac Ave. Susirinkimus laikome kas pirmą ketvirtadienį po antrašu: 3804 Armitage Ave. — Rašt. M. Chepul.

T. D. M. BROLIŲ IR SESERŲ VALDYBA 1937 METAMS: A. Sudentas —Pirm., 10036 So. State St.; Jonas Žukauskis — vice-pirm.; F. Puchkorius—Nut. rašt., 10831 Edgebrooke Ave.; S. Jurčius—Turtų rašt.; Magdalena Sudentas—Kasierius; Kasos globėjai — P. Krasauskis, B. Stulpinas, F. Rupšis; Trustees—J. Černauskis, A. Dima, B. Rumšienė; Dar Bendrovės namo šėrininkų atstovo—F. Rupšis; Naujienų B-vės šėr. atstovas —Z. Klibienis, Draugystė susirinkimus laiko kas mėnesį pirmą penktadienį, Roseland Darbininkų Svetainėje, 8 val. vakaro po nr. 10413 Michigan Avenue. Prot. R.—F. Puchkorius.

DRAUGYSTĖS LIETUVOS VĖLIAVA AMERIKOJE No. 1 VALDYBA 1937 METAMS: Kazimieras Davis —pirmininkas, 5648 So. Bishop St., Chicago, Ill., tel. Prospect 4524; Pranciškus Vinckus—pirm. pagelb., 2713 West 43rd St., Chicago, Ill.; Petras Budrecki—protokolų raštininkas, 3118 West Pershing Road, Chicago, Ill.; Mrs. Shriduliėnė-Severia —finansų raštininkas, 1538 So. 49th Ave., Cicero, Ill.; Mrs. Matuzen Antanienė —kasos globėja, 2430 West 46th Place, Chicago, Ill.; Mrs. Ida Kacinsken— kasos globėja, 7204 So. Rockwell St., Chicago, Ill.; Antanas Czesna—kasierius, 4501 So. Paulina St., Chicago, Ill.; Petras Tuskievicz — maršalka, 6939 So. Washtenaw Ave., Chicago, Ill.; Ligonių lankytojai: Mrs. Kacinsken ir Mrs. Czesna ir Mr. Czesna. Susirinkimas atsibuna kožną mėnesį kas antrą sekmadienį nuo pirmos valandos, Antano Czesnos svetainėje, 4501 So. Paulina St. (Tel. Boulevard 4552), Chicago, Ill.

PRANEŠIMAS

Mes darome visokį namų taisymą ant lengvų mėnesinių išmokėjimų. Cash įmokėti nereikia. Taipgi statome visokios rųšies naujus namus, parupinam F. H. A. paskolas ant ilgų ir lengvų išmokėjimų. Turintiems lotą pastatysime English type murinę rezidenciją, taip pigiai, kaip $3,850. Visokiais reikalais kreipkitės prie GENERAL CONSTRUCTION & REAL ESTATE COMPANY 6551 So. Kedzie Avenue Tel. Grovehill 0306. Klauskite J. POKEL Ofisas atdaras kasdien iki 9 val. vakaro. Nedėlioj 4 po pietų.

Urba Flower Shoppe
Gėlės Mylintiems—Vestuvėms—Bankietams—Laidotuvėms—Papuošimams.
4180 Archer Avenue
Phone LAFAYETTE 5800

M. BERTASH
Pristato į Valgyklas Visokios rųšies mėsas. Restaurantų aprupinimas MŪSŲ SPECIALYBĖ.
3239 So. Halsted St.
Tel. VICTORY 2031-2

Siunčiam Gėlės Telegramu į visas Pasaulio Dalis
LOVEIKIS
KVIETKININKAS
Gėlės Vestuvėms, Bankietams ir Pagrabams
3416 So. Halsted St.
Tel. BOUlevard 7314

CLASSIFIED ADS

Personal
Asmenų Ieško

PAIEŠKAU GYVENIMO draugo pusamžio. Esu našlė turtinga. Meldžiu kreiptis laišku. 1739 So. Halsted St., Box 570.

AŠ TONIS GRIGAS paieškau savo draugą Povilą Lavoliuką, prašau atsišaukti greitai pačiam arba jeigu kitas kas man praneš gaus gerą atlyginimą. (2-ros lubos užpakalyje), 2804 Union Avenue.

Help Wanted—Female
Darbininkių reikia

REIKIA LEMPŲ ŠILKINIŲ ŠEIDŲ dirbėjų. Tiktai patyrusių. Taipgi namuos norinčių dirbti. King Mfg. Co., 1516 So. Wabash Ave.

REIKIA MERGINOS mažam apartmentui. Nėra virimo nė skalbimo. M. NEIMAN, 315 So. Crawford Ave., Tel. Kedzie 9099.

MERGINA PATYRUSI, mėgstanti vaikus, nėra skalbimo, savas kambarys, vana, geri namai, $6.00. Kenwood 2467.

Situation Wanted
Darbo Ieško

PAINTER IR PAPER HANGER ieško darbo. Galiu ir kitus darbus atlikti prie pagražinimo namų. Joseph Augaitis, 1608 So. 50th Avenue. Tel. Cicero 645.

Draugai ir Pažįstami Prašome atsilankyti į B. Z. TAVERN 4213 So. Campbell Ave. BURLINGTON BEER Užkandžiai kasdieną, o Fish Fry kiekvieną pėtnyčią.

Peoples Liquor Store
2646 West 63rd Street
Tel. Republic 8841
Didelis pasirinkimas visokios rųšies gėrimų.
Kas ateis su šiuo apgarsinimu, nusipirks wholesale kainomis.

PILDO
INCOME TAKSUS ir SOCIAL SECURITY RAPORTUS prisitaikant prie valdžios reikalavimų
J. P. Varkala
Valstijos Registruotas Auditorius
3241 So. Halsted St.
Phone CALUMET 7358
Teikia informacijas ir užveda systemas

METINĖS MIRTIES SUKAKTUVĖS

JADVIGA JASIUNIENĖ
po tėvais Škutiukė

Persiskyrė su šiuo pasauliu 22 dieną vasario, 1936 m., sulaukus 40 metų, tapo palaidota vasario 27 d., Šv. Kazimiero kapinėse, gimus Panevėžio apskr., Naujamiesčio parap., Strulionių kaime.

Paliko dideliame nuliudime vyrą Kazimierą, 3 seseris Katriną Keturakienę, Juozefą Stankienę, Veroniką Kasparienę ir jų šeimyną, 2 brolius Izidorių ir Juozapą Škutus ir jų šeimyną, dėdę Povilą Runiolą, pusesetę Oną Pavilikaitienę, pusbrolį Mateušą Lubiną ir gimines.

Mes Tave Musų brangioji niekuomet neužmiršime. Tu pas mus jau nebesugrįši, bet mes ankščiaus ar vėliaus pas Tave ateisime. Lauk mus ateinant!

Nuliudę lieka:
Vyras, seserys, broliai, dėdė, pusseserė, pusbrolis ir giminės.

ELZBIETA ŽALINIENĖ

Persiskyrė su šiuo pasauliu vasario 18 d., 9 val. vakaro, 1937 m., sulaukus pusės amž., gimus Vilkaviškio apskr., Šunskų parap., Kupšiškių kaime.

Amerikoj išgyveno 34 metus.

Paliko dideliame nuliudime sunų Joną, 3 dukteris: Magdaleną Miliauskienę ir žentą Pranciškų, Marijoną Mezgadien ir žentą Leonardą ir Oną Stanionienę ir žentą Simoną ir 12 anukų, 3 brolius Vincentą, Pranciškų, Juozapą ir seserį Petronę Viltrakienę ir gimines, o Lietuvoje brolį Petrą ir seserį Marijoną.

Kunas pašarvotas Lachawiczіaus koplyčioje, 2314 West 23rd Place.

Laidotuvės įvyks pirmadienį, vasarių 22 dieną, 10 val. ryto iš koplyčioj bus nulydėta į Tautiškas kapines.

Visi A. A. Elzbietos Žolinienės giminės, draugai ir pažįstami esat nuoširdžiai kviečiami dalyvauti laidotuvėse ir suteikti jai paskutinį patarnavimą ir atsisveikinimą.

Nuliudę liekame,
Sunus, dukters ir kitos giminės.

Patarnauja laid. dir. Lachawiczius ir Sunai. Tel. Canal 2515

CLASSIFIED ADVT.

Furniture & Fixtures
Rakandai-Įtaisai

$25,000 Naujų Rakandų Pardavimui Nematytomis kainomis — Prieinamomis išlygomis.
$100 Importuoti ir Amerikoniški kaurai ..... $15—$20—$25
$150 Amer. Orient kaurai $80—$35
$135 gražus, nauji parlor setai ..... $39—$49
$375 vertės 3 kamb. įrengimas $125
$600 vertės 4 kamb. įrengimas de luxe $175
Atdara vak. iki 9—Nedėlioj iki 5 v. v.
RAPP STORAGE FURNITURE
5746 So. Ashland Ave.

Musical Instruments
Muzikos Instrumentai

PARDUODU labai gražų player piano. Atrodo kaip naujas. Mokėjo $900. Parduosiu $25. Priežastis pardavimo neturime vietos. Galima matyti iki ketvergo. 8700 So. Rockwell St. kampinis cottage.

Vartoti Automobiliai

HUDSON vėliausias 1933 m. mažas sedan, naujutelis, tairai. Važiuotas labai mažai. Garantuotas kaip naujas karas. Taipgi Nash 6 cilinderių, De Luxe mažas sedan. Tikrumoj kaip tik ką išėjęs iš dirbtuvės. Šeši nauji tairai, vielų ratai. Prakilusi auka $225. Išmokėjimai. 3138 Clybourn Avenue.

Furnished Rooms

KAMBARYS ANT RENDOS labai patogus del vedusių arba pavienių, galima vartoti ir virtuvę, yra ir maudynė—nebrangiai.
ANNA BEACH, 1807 W. 46th St.

ATIDUOSIU GRAŽŲ kambarį Marquette Parke su visais patogumais vyrui ar moteriai piano mokytojai mainais ant lekcijų. Atsišaukite laišku. Naujienos, 1739 So. Halsted St., Box 573.

KAMBARYS RENDAI inteligentiškam vaikinui — apšildytas — visi moderniški parankumai — 1900 So. Union Avenue.

Farms for Sale
Ukiai Pardavimui

105 AKRŲ FARMA parsiduoda La Porte, Indiana. Gera vieta, gera žemė. Dalis cash—likusi lengvais išmokėjimais. Del informacijų pamatyti John Woyak, 5012 So. Marshfield Avenue.

PARDAVIMUI AR MAINYMUI
—Mainys į Chicagos prapertį gerą farmą prie grįsto vieškelio. 97 mylios nuo Chicagos. Pirmos klasės budinkai ant cimento pamatų, elektrika, gasas, bėgantis vanduo (karštas ir šaltas) sinkos, toiletai, vana ir Shower.

91 akras, 64 dirbamos, 27 ganyklų ir miško žemės, 9 galvos karvių, 15 avių, 8 kiaulės, 1 penima kiaulė, 2 arkliai, 100 vištų, taipgi visi farmerystės įrankiai įskaitant traktorių su geležiniais ratais ir guminiais tairais, plugai, akėčios, kornų kultivatorius, sejalka, 2 vagonai ir tt. Barnės su cimento grindimis ir elektrika puikiuose sąlygose, 250 bučeliai kornų, taipgi šieno ir pašaras. Tobuloj situacijoj del biznio vyrų, kurie nori išbandyti savo sumanymus kaimo gyvenime arba vyrams, kurie negali darbo gauti mieste.

Kreiptis:
Lafayette 6890

COAL
Anglys

GARANTUOTOS ANGLYS UŽ MAŽIAUS PINIGŲ.
Pocahontas Mine Run 75% stambios Reguliariai $8.50 vertės tiktai $7.25
Pocahontas Lump or Egg, Reguliariai $11.50 vertės, ... $8.75
Geriausios Indiana Mine Run $5.25, Egg ar Lump, reguliariai $8.00 vertės, už $5.75
Screenings ar Stoker $4.60
Kuro aliejus No. 1, geriausias naminis, baltas, galionas 7½c
Greitas pristatymas visur.
SUPER COAL COMPANY
Tel. DEArborn 0264.

Help Wanted—Male
Darbininkų Reikia

REIKIA JANITORIAUS pagelbininko, kreiptis 4939 Broadway, užpakalį.

REIKIA JAUNO VYRO singelio kaipo keiksų kepėjo pagelbininko. 11749 So. Michigan Ave.

REIKALINGAS DARBININKAS dirbti į taverną. Turi mokėti anglų kalbą. 1519 East 63rd Street.

REIKALINGAS PORTERIS į taverno biznį. Guolis ir valgis ant vietos. Atsišaukite, 1124 W. 69th St.

Mezgimo Dirbtuvės
—Knitting Mills

THE BRIDGEPORT KNITTING MILLS

F. SELEMONAVICH SVETERIŲ KRAUTUVĖ ATDARA KAS DIENĄ — IR VAKARAIS IR SEKMADIENIAIS.
Telefonas VICTORY 3486.
504 WEST 33-rd STREET

STOGDENGYSTĖ
Mes dengiame ir pataisome visokios rųšies stogus, taipgi dirbame blėties darbus. Lengvos išlygos, jei pageidaujama.
BRIDGEPORT ROOFING CO.
3216 So. Halsted Street
Tel. Victory 4965

Financial
Finansai-Paskolos

KOLEKTAVIMAS VISUR
NĖRA kolekto — nėra mokesnio. Randos—notos—algos—skolos—Grocery Bilos—visų rušių bilos—greitas patarnavimas.
GREAT NORTHERN CREDIT SERVICE.
79 West Monroe, Phone State 5922.

REIKALINGA PINIGŲ ant morgičių nuo $1000.00 iki $5,000.00.
Praneškite Lithuanian Building and Loan Association, 1739 South Halsted St., Chicago, Ill.

Business Chances
Pardavimui Biznis

NAŠLĖ PARDUODA CIGARŲ, cigaretų ir ice cream krautuvę su namu ar be namo arba išmainys į privatinį namą. 1609 So. Halsted Street.

ČIA LAIMĖ PADAROMA į trumpą laiką — grosernės ir mėsos marketas arti Marquette Parko. Einantis biznis, stakas, fikčeriai. Budinkas—kaip norima. Kreiptis 2532 W. 63rd St. Hemlock 8300.

BARGENAS parsiduoda Ciceroj—saliuno barai gerai atrodo. Parduosiu nebrangiai. Savininkas 1444 So. 51st Avenue.

PARDAVIMUI GROSERNĖ ir BUČERNĖ, biznis išdirbtas, geroje vietoje. Parduosiu pigiai: su namu ar be namo, nes savininkas turi du biznius. 246 So. 13th Ave., Maywood, Illinois.

PARSIDUODA Taverna — nauji fikčeriai, prieinama kaina.
2640 West 69th St.

EXTRA!
PARSIDUODA labai pigiai Road House su visais įrengimais — yra daržas del piknikų ar išvažiamų. Pardavimo priežastį patirsite ant vietos. 817 West 34th Street.

PARSIDUODA HARDWARE IR MALEVŲ krautuvė. 308 West 59th Street.

PARSIDUODA BUČERNĖ ir GROSERNĖ, biznis išdirbtas per 20 metų ir visokių tautų apgyventa apylinkė. 2201 West 21 Place.

Real Estate For Sale

PAUL M. SMITH and COMPANY Real Estate, Loans and Insurance Tel. BOULEVARD 2800
Perkam, parduodam ir mainom namus, lotus, biznius ir farmas; inšiurinam namus, rakandus ir automobilius. Taipgi turime daug gerų namų pardavimui arba mainymui už gerus bargenus; greitas ir teisingas patarnavimas. Reikalui priėjus kreipkitės
4631 SO. ASHLAND AVE.
Ofisas 2-ros lubos su J. J. Grish.

PARDUOSIU 2 pagyvenimų po 4 kambarius Brighton Parke namą, arti gatvekarių ir mokyklos. Parduosiu už pirmą teisingą pasiulymą. Kreipkitės laišku,
1739 So. Halsted Street.
Box 571.

FORKLOSERIUS BRIGHTON PARKE.
PARSIDUODA 2 pagyvenimų po 4 kambarius, naujas murinis 1 flatas apšildomas, bungalow stogas $6,150.00. Lengvais išmokėjimais. Kiek reikės prirengsiu morgičių 4%. Kitas naujas murinis po 5 kambarius, bungalow, stogas, beismentas, kaina $6,000.00. Kitas naujas murinis 5 kambarių, 50 pėdų lotas arti Archer Ave. į vakarus, graži vieta, kas myli priemiesty gyventi, $5,650.00.
Medinis namas su žemės plotu, arti 55 ir Cicero. Kaina $1,300.00. Ant išmokėjimo.
Atsišaukite,
KAZYS URNIKIS,
4708 So. Western Ave.

MAŽAS NAMAS SU DVIEM lotais ir 2-jų karų garažas $1,500 — taipgi bungalow. 5820 So. Kilbourn Avenue.

PARSIDUODA 7 kambarių moderniškas namas, garažas, virštininkai, batary sistem ir vištos — stokery furnace, sewer ir vanduo—30 minučių busu važiuoti, ¼ bloko nuo Buso stoties $4,500.
9507 Central Avenue.
Oaklawn, Illinois.

Real Estate For Sale

BARGENAI
MURO NAMAS, štoras ir 2 flatai $3,000.00
4 flatų muro namas, kaina $2,500
2 po 5 kambarius Brighton Parke.
2 pagyvenimų medinis kaina $2,000
Arti Archer Avenue.
Taipgi mainome farmas, namus ir biznius. Su reikalu kreipkitės
J. LIPSKIS,
4018 Archer Avenue.

UŽBAIGTI TURTO PADALINIMĄ
2 apartmentų murinis geriausiame stovyje namas ąžuoliniai trimingai, automatiškas aliejum karštu vandeniu apšildymas.
Apžiurėti galite tiktai nedėlioje. Savininkas 1 apartmente. Nereikia agentų.
7225 So. Aberdeen St.

PARDAVIMUI 4 pagyvenimų namas 2 po 5 ir 2 po 4 kambarius. Blaksų fundamentas, mainysiu į mažesnį arba į bizniavą namelį, arba parduosiu.
M. VALČIENĖ,
5240 So. Lowe Avenue.

PARSIDUODA 2 mediniai namai ant vieno loto, vienas keturių, kitas —6 kambarių, cimentinis beismentas, furnace apšildomi, kaina $3,700. Randasi prie 5211 So. Spaulding Av. Murinis namas 2 po 5 kambarius, šiltu vandeniu apšildomas, 7 metų senas, lotas 30x125, kaina $5,000.00.
2 po 4 kambarius muro namas, 1-mos lubos, karštu vandeniu apšildomas, beismentas. Kaina $4,500. Randasi prie Archer ir Kedzie Ave.
Murinis bungalow 6 kambarių, furnace apšildomas, kaina $5,200. $500 įmokėti, likusius po $35.00 į mėnesį, randasi Brighton Parke.
Taipgi turime daug visokių kitų namų, bizniavų ir apartmentų.
Meldžiu atsišaukti.
J. J. LIPSKI and COMPANY
4018 Archer Ave. Tel. Lafayette 3036

PERKAM, PARDUODAM, MAINOM NAMUS, farmas, lotus, morgičius, visokius biznius Amerikoj ar Lietuvoj. Kas ką turite parduoti arba norite pigiai pirkti, kreipkitės ypatiškai ar laišku pas:
C. P. SUROMSKIS and CO.,
6551 So. Kedzie Avenue
Tel. Grovehill 0306.

DIDELIS BARGENAS
PARSIDUODA 6 kambarių naujas muro bungalow 2 karų garažas, šiltu vandeniu šildomas, randasi Marquette Parko apielinkėj. Šaukite Vaičaitis, Republic 8619.

DIDELIS BARGENAS
Parsiduoda dviejų aukštų muro namas 5 ir 6 kambarių. Furnace apšildymas. Parsiduoda už $3750. Taipgi didelis pasirinkimas kitų bargenų.
Z. S. MICKEVICE and CO.
6816 So. Western Avenue
Hemlock 0800.

PARDAVIMUI arba MAINYMUI netoli Marquette Parko, 6 kambarių namas, kaina $2,700, įmokėti $500, kitus kaip rendą. 50 akerių farma netoli Chicagos, geri trobėsiai ir mašinos. Kaina $8,500.
C. P. SUROMSKIS and CO.,
6551 S. Kedzie Ave. Tel. Grovehill 0306.

TIKRAS BARGENAS
PARSIDUODA dviejų pagyvenimų po 5 kambarius naujas, muro namas, 2-jų karų garažas. Randasi Marquette Park apylinkėj. Del susižinojimo šaukite po 6 valandos vakare Republic 8619.

NORIM PIRKTI vieno arba dviejų pagyvenimų, medinį arba murinį namą, bile kur bile gera vieta ir ne perbrangiai. Galime apmokėti visą cash. Agentai ne atsišaukite, tik savininkas. Kreipkis tiktai laišku, 1739 So. Halsted St., Box 569.

ANGLYS! ANGLYS!
PIRKIT AUKŠTOS RŲSIES ANGLIS

BIG LUMP	$6.00 TON.
MINE RUN STAMBIOS	$5.75 TON.
EGG	$6.00 TON.
NUT	$6.00 TON.
SCREENINGS	$4.75 TON.

PRISTATYMAS MIESTE IR PRIEMIESČIUOSE
PAŠAUKITE DIENĄ AR NAKTĮ
Tel. KEDZIE 3882

DABAR LAIKAS
Pagarsint Farmas
—PARDUOT
—MAINYT
Pavasaris nebetoli. Nuosavybės kainos kįla.
Neatidėliokit.
●
Garsintis Naujienose Apsimoka
●
PAŠAUKIT MUS TUOJAU
CANAL 8500
Musų apgarsinimų kainos prieinamos. Už pakartojimus duodame gerą nuolaidą.

SUSIRINKIMAI

Sekmadienį, sausio mėn. 21 dieną 3 val. p. p. Mildos svetainėj, 3142 So. Halsted St., Lietuvos Jaunimo Neprigulmingas Ratelis turės pasilinksminimo popietį. Prašau visų skaitlingai dalyvauti. —**Alfred'as J. Butkus.**

West Side. — Sekmadienį, vasario 21 d., 1 val. po pietų paprastoj vietoj įvyks svarbus draugijos "Lietuvos Ukininko" mėnesinis susirinkimas. Bus daug reikalų svarstymui. Išgirsime raportą iš 30 metų sukaktuvių paminėjimo. Visi nariai ir narės butinai atsilankykite į susirinkimą. Atsilikę su mokesčiais prašomi užsimokėti.

J. Žukauskas, pirm., Ieva Lukošiutė, fin. rašt.

12 Wardo Amerikos Lietuvių Piliečių Politiškas ir Pašelpinis Kliubas laikys mėnesinį susirinkimą sekmadienį, vasario 21 d. 1 val. popiet Hollywood svet., 2417 W. 43 St.

Paul J. Petraitis, rašt.

Vilniui Vaduoti Sąjungos visų skyrių valdybų susirinkimas įvyks vasario 22 d. 7:30 val. vakare, Šv. Jurgio par. mokyklos kambary. Ne vien skyrių valdybos yra kviečiamos, bet ir šiaip visuomenės veikėjai, kuriems tik rupi Vilniaus atvadavimo klausimas. Be to, turime svarbių reikalų pasitarimui. Kviečia **V. S-gos valdyba.**

PARENGIMAI

M. Dundulienei, veikalų rašėjai ir visuomenės darbuotojai pagerbti rengia Liet. Moterų Dr-ja Apšvieta vakarienę, programą ir šokius nedėlioj, vasario 21 dieną, Chicago Liet. Auditorijoj, 3133 S. Halsted St. Pradžia 6 val. vak. Įžanga iš kalno 50c., prie durų 60c. Kviečia skaitlingai atsilankyti

Rengėjos.

Visi Namų Savininkai Prisirašykite Prie
BRIGHTON PARK LANDLORDS BUREAU ASSOCIATION
B. R. PIETKIEWICZ, manager
2608 West 47th Street Chicago

JONAS GIRDVAINIS NUTEISTAS VISAM AMŽIUI

Buvo suimtas ir teisiamas už apiplėšimus

BRIGHTON PARK. — Kriminalio teismo teisėjo Desort "džiurė" vakar nuteisė jauną, 25 metų lietuvį, Joną Girdvainį, į kalėjimą nuo metų iki gyvos galvos.

Jaunuolis buvo nubaustas už apiplėšinėjimus Brighton Parke ir kitose lietuvių apgyventose kolonijose. Apskaičiuojama, kad jis papildė iki šimto įvairių vagysčių.

Jį suėmė Brighton Parko policijos narys, Thomas Simons-Simonas, gabus ir smarkus lietuvis policistas.

J. Girdvainis gyveno adresu 4428 S. Campbell avenue.

Automobilio Parmuštas Policistas Suėmė Kaltininką

Kartu su juo sužeistas lietuvis, A. Jasaitis

MARQUETTE PARK.— Automobilis permušė policistą, Frank Heimoski, 3505 West 61 street. Apsižiurėjęs, kas įvyko, automobilio operatorius spaudė "ant gaso" ir pasileido bėgti. Bet policistas Heimoski atsikėlė, šoko į savo automobilį ir pasileido paskui nelaimės kaltininką. Jį pasivijo už mylios.

Suimtasis persistatė esąs George Dydas, 42 metų pieninninkas, gyvenąs adresu 5213 S. Paulina street.

Kartu su policistu Heimoski buvo sužeistas lietuvis, Antanas Jasaitis, 6127 So. Washtenaw avenue.

Labai Svarbu Tavernų ir Namų Savininkams

Jie yra atsakomingi už nelaimes, kurios įvyksta dėl gėrimų

Gal dar nevisiems tavernų savininkams yra žinoma, kad jie parduodami svaiginamus gėrimus atsako, jeigu užsigėręs žmogus susižeistų jo taverne arba ir išėjęs iš taverno. Atsako ne tik taverno savininkas, bet ir to namo savininkas. (Tokios atsakomybės įstatymas vadinamas "Dram Shop Act".)

Jau yra keletas atsitikimų, kur sužeistojo giminės yra laimėję iš taverno savininko kartu ir iš to namo savininko, kuriame tavernas randasi iki $10,000 judgementais. Todėl tavernų savininkai taip pat ir namų savininkai turėtų apsidrausti nuo šitokios nelaimės.

Paprastų tavernų apdrauda kainuoja $85 metams. Tiek pat ir namo savininkui kainuoja apdrauda, jeigu tavernoje nėra šokių.

Smulkiaus apie tavernų ir namų savininkų apdraudą galite patirti "Naujienose" pas T. Rypkevičių.

PADĖKAVONĖ

Velionio Aleksandro Shaikaus, kuris buvo palaidotas praeitą trečiadienį Tautiškose kapinėse, giminės reiškia širdingą padėką pp. Antanui ir Violetai Statkams, kurie rupestingai lankė ligonį ligoninėje ir davė kraujo, kad išgelbėti jo gyvybę ir, kurie buvo prie jo mirties patalo. Dėkojam Teofil. Mačio šeimynai, kuri gelbėjo laidotuvėse. Woodmans' draugijos atstovams; kalbėtojams: Mikui Šileikiui ir James Taruliui; gėlių ir vainikų aukotojams; grabnešiams, ir visiems, kurie palydėjo į kapines. Taipgi dėkojame laidotuvių direktoriui p. Lachavičiui ir sunams už gražų patarnavimą laidotuvėse.

Sesuo Cicilja ir švogeris Antanas Mačiai.

Reikalauja iš miesto $51,462

John Ickes, vidaus reikalų sekretoriaus brolis, iškėlė Chicagos miestui bylą. Jisai reikalauja atmokėti jam $51,462. Jisai sako, politiniai jo brolio Harold Ickeso (dabartinio sekretoriaus) priešai išėlę jį, John'ą, iš civilės tarnybos darbo neteisėtai. Jis uždirbdavęs po $4,500 metams, prie to galima buvę tikėtis paaukštinimų, o dar ir nuošimčius tenka priskaityti. Taigi per keletą metų ir butų susidarius kalbama čia suma, jeigu jo nebutų pašalinę iš darbo politikieriai, jo brolio priešai. Byla nagrinėjama teisėjo W. J. Hill teisme.

EXTRA!

S. Rumchakas sugrįžo į savo seną biznį.

Pranešu visiems lietuviams, kad sugrįžau į savo seną bučernės ir grosernės biznį. Turiu didelį pasirinkimą šviežio maisto reikmenų, kaip tai: mėsos, groserio ir daržovių už prieinamas kainas. Priimame orderius ant užsakymo ir išvežiuojame į namus.

Telefonas Boulevard 8025.
711 West 34th Street.

(skelb.)

Cicero

Klaidos pataisymas

Ketvirtadienio, vasario 18 dienos "Naujienų" laidoje, korespondencijoj apie sumušimą S. Bakučio parapijos svetainėje pasakyta, kad publikoj buvęs kunigas pašoko nuo kedės ir sušuko Bakutį mesti laukan. Turėjo gi buti pasakyta, kad kunigo tėvas pašoko nuo kedės ir sušuko Bakutį laukan mesti.

Ekskursijos po Chicagą

Chicagos apšvietos taryba vadovauja ekskursijoms, kurių tikslas yra parodyti tų ekskursijų dalyviams Chicagos įdomesnes vietas, supažinti juos su apšvietos ir kulturos įstaigomis, biznio ir pramonės veikla, valdžios departamentų operavimu, tautinių grupių gyvenimu, ir tt. Ateinančios savaitės ekskursijos bus tokios:

Sekmadieny, vasario 21 d.— Russian Life and Culture in Chicago; grupė susirinks 3 valandą popiet Šventos Traicės rusų ortodoksų katedroj, 1121 North Leavitt street.

Vasario 22 — Cook County Hospital and Medical Center; grupė susirinks 1:30 valandą popiet Cook kauntės ligoninės koridoriuje, prie Harrison ir Wood gatvių.

Vasario 23 — Chicago's Lithuanian Community; grupė susirinks prie šv. Jurgio parapijos bažnyčios 8 valandą vakare; kalbama bažnyčia yra prie Lituanica ave. ir 33 gatvės.

Vasario 24 — Japanese Industrial Arts; grupė susirinks 3 valandą popiet Drake viešbuty vadinamoj French Room salėj.

Vasario 26 — Towertown; grupė susirinks 8 valandą vakare ant Chicago avenue prie pumpos stoties, Chicago ave. ir Michigan boulevard.

Vasario 27 — Little Sicily and the Moors; grupė susirinks 2:30 valandą popiet Eli Bates Neighborhood House patalpose, 621 West Elm st.

Rytoj M. Dundulienės Pagerbimo Bankietas

Rengia Moterų Draugija, "Apšvieta"

Chicagos Lietuvių Auditorijoje, rytoj vakare įvyks vakarienė pagerbimui vaidintojos, veikėjos ir rašytojos, M. Dundulienės.

Vakarienę rengia "Apšvieta" prie kurios p. Dundulienė priklauso nuo 1911 metų.

Laike vakarienės bus kalbų ir muzikalis programas. Kalbės p. Miščikaitis, N. Gugienė ir M. Jurgelonienė.

Bilietai yra po 60 centų prie durų, iš anksto — 50c.

(Sp)

Rekomenduoja Šeimininkėms Veršieną

Chicagos mėsos biuro informacijų skyrius prašo "Naujienų" pranešti, kad rekomenduotina mėsa šeimininkėms šią savaitę yra veršiena, — nuo peties.

Prieinamai galima nupirkti ir jautienos, "pot roast".

Štai ir naujas patarnavimas.

Ted Peckham rengiasi atidaryti Chicagoj ofisus ypatingai tarnybai. Kokia ji bus? Well? — jis parupins pavienėms leidėms palydovus vyrus. Jeigu pavyzdžiui, leidė norės turėti palydovą vyrą kaip kompaniją vakarienei, tai teks užmokėti $5. Jei ji norės pasilikti vakarieniaudama iki vidurnakčio viešbuty ar kliube, tai palydovo tarnyba jai kaštuos $10. Jei palydovo tarnyba tęsis iki 2 valandos nakties, tai ji kaštuos $15; jei iki 6 valandos ryto, tai $25. Ofiso patvarkymas busiąs, kad palydovas ir jo samdytoja nepasiliktų kambary tik vienu du. O kai dėl gėrimų, tai palydovui nevalia busią gerti daugiau, kaip vieną "drinksą" per valandą.

Šitokia tarnyba jau esanti teikiama New Yorke, Londone, Paryžiuje ir kitur.

Biznieriui nulupo kailį

Į bučernę Edwardo Stinsono, 1904 Otto street, įėjo nepažįstamas žmogus. Per esantį bučernėj telefoną jis pradėjo derėtis su kokiu tai "Goldbergiu" apie brangius kailius. Pasiderėjęs, nepažįstamas vyras pareiškė "Goldbergiui", kad biznis neišdegs.

Tuo tarpu bučernės savininkas susidomėjo kailiais taipgi. Galų gale jis nupirko kailius už $490. Nepažįstamas vyras išėjo iš krautuvės su pinigais ir dingo, bet vėliau pasirodė, kad bučerys nupirko tik kiškio kailiukus, kitaip sakant, kad apgavikas nulupo jam, bučeriui, kailį.

Remkite tuos, kurie garsinasi "NAUJIENOSE"

Dujų Bombomis Prieš North Chicago Streikierius

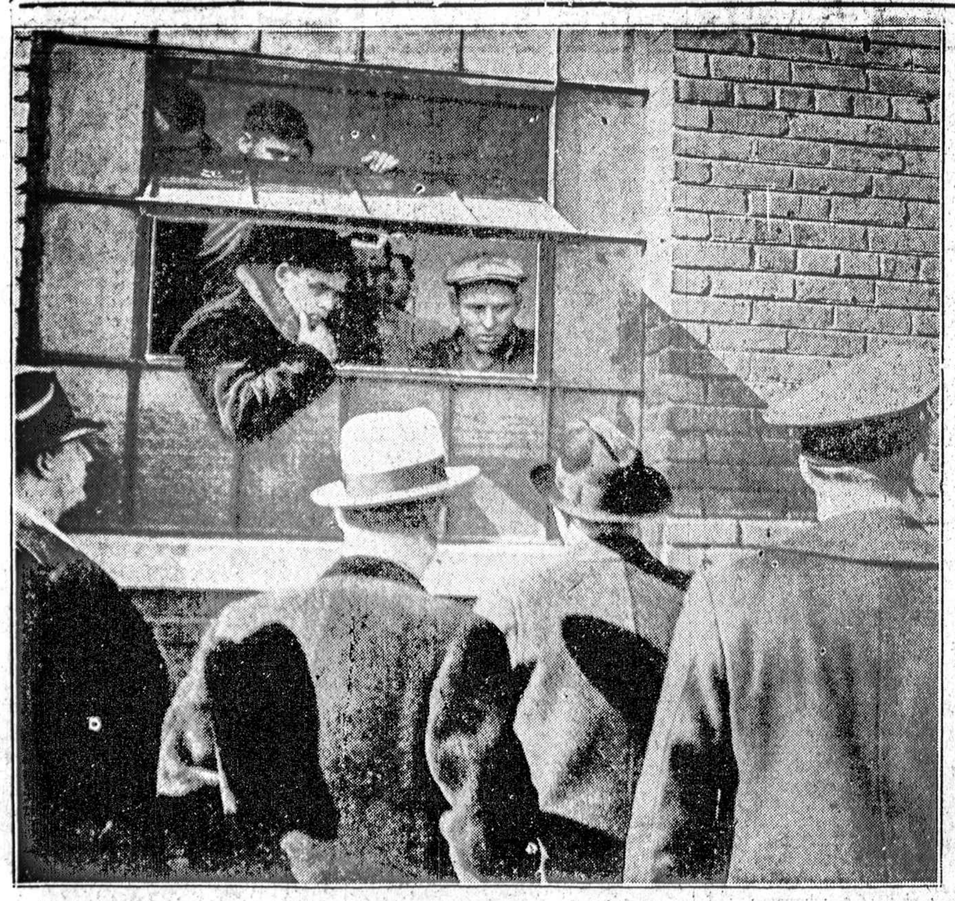

DARBININKAI PASILIKO DIRBTUVĖJE, NEŽIURINT BOMBŲ — Apsiginklavę dujų bombomis ir lazdomis, 100 suviršiš Lake apskričio šerifo suorganizuotų mušeikų bandė išmesti "sėdinčius" streikierius iš North Chicago dirbtuvės, Fansteel Metalurgical Co. Bet streikieriai atsilaikė. *Naujienų-Tribune Photo*

SKAITO TEISMO ĮSAKYMĄ — Lake apskričio šerifo vyriausias pagelbininkas, Tom Kennedy, skaito teismo įsakymą Fansteel dirbtuvės streikieriams. Jie privalą dirbtuvę apleisti. Ir prievarta varomi, streikieriai nepasidavė. *Naujienų-Tribune Photo*

NEMIRĖ — Piktadaris Joseph Rappaport, kurį gubernatorius Horner išgelbėjo nuo elektros kėdės —savaitės laikui.

IRGI NEMIRĖ — Mirti pasmerktas negras Rufo Swain, kuris buvo išgelbėtas nuo elektros kėdės. Jis turėjo mirti kaip vakar.

SUGAVO PLĖŠIKĄ — Kai George Elia ir jo žmona sugrįžo namo, užvakar, jie rado plėšiką, John Muscia (vidury) besivartantį per spintas. Moteriškė ant piktadario atsisėdo, o vyras sušaukė policiją.

PASKENDO — Robert Schumann ir Herman Brandt, du Dolton, Ill., mokiniai, kurie paskendę to miestelio vandens rezervuare.

PRISIPAŽINO NUŽUDĘS — Harry Renick (antras prie stalo, kuris prisipažino nužudęs receiverio atstovą, Andrew Jackson, kai tas jį išmetė iš buto.

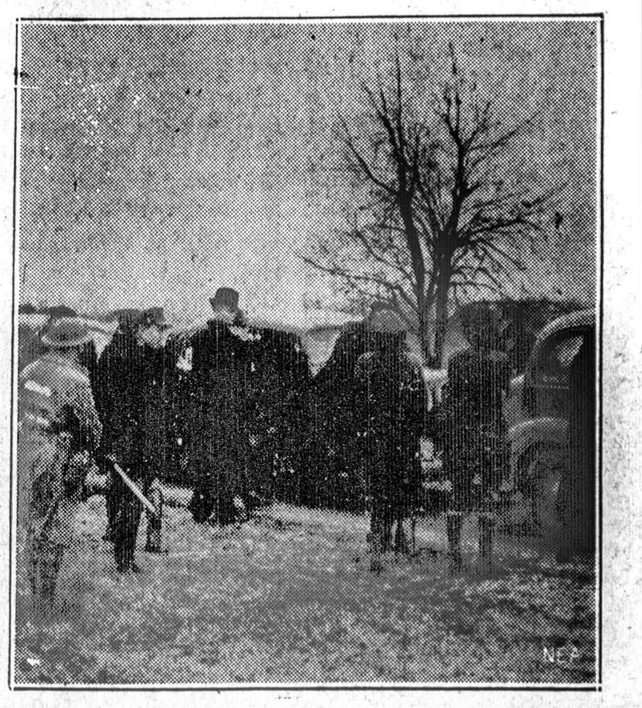

PRIEŠ UNIJISTŲ DRAUGUS — Policijos apsupti Anderson, Indiana General Motors unijistų darbininkų simpatizatoriai, kurie atvyko iš Michigano draugams į talką. Policija jų neįsileido.

Antra Dalis

NAUJIENOS

Part Two

VOL. XXIV | Kaina 3c | Chicago, Ill., Šeštadienis, Vasario-February 20 d., 1937 | No. 43

VASARIO 16 DIENA BASANAVIČIAUS IR VILNIAUS ŽAIZDA

(Lietuvos Pasiuntinybės Žinios)

Washington, D. C. — Šių metų vasario 16 diena yra Lietuvos Respublikos nepriklausomybės 19 metų sukakties diena. Džiaugsmingai minėdami tą brangią lietuvių tautai sukaktį, drauge privalome pagerbti ir Dr. Jono Basanavičiaus 10 metų mirties sukaktį. Basanavičiaus vardas amžinai minėtinas, nes jis tampriai surištas su lietuvių tautinio atgijimo laikais, Aušra, lietuviškos spaudos laisvės atgavimu, Didžiuoju Vilniaus Seimu. Lietuvos nepriklausomybės paskelbimo akte Basanavičiaus parašas padėtas pirmoje vietoje. Lietuvos atgimimo patriarchas pastaraisiais savo gyvenimo metais gyveno ir dirbo Vilniuje. Vilniuje jis mirė ir ten tebėra palaidotas. Amžinoji Lietuvos sostinė Vilnius dėl Basanavičiaus kapo tapo mums dar brangesnis. Nors Vilnius tebėra svetimoje valdžioje, bet neįveikiami amžini siulai riša Vilnių su laisva lietuvių valstybe su milijonais lietuviškų širdžių, tat ir takas vedąs prie Basanavičiaus kapo niekados neužels.

Teisybės ir teisės užgrudyta lietuvių tautos valia Vilniaus neišsižadėti yra jau gerai žinoma netik patiems okupantams, bet ir visam pasauliui. Vilniaus okupacijai jau netrukus sukaks 17 metų, o betgi Vilniaus klausimo išsprendimas dar net nenumatomas. Kodėl? Todėl, kad Vilniaus klausimo teisingas išsprendimo kelias tėra tik vienas: pagerbiant išniekintą teisybę ir atitaisant pamintą teisę. Čia reikalinga geros valios, geros kaimynystės įvertinimo, politinės tolregystės: vienu žodžiu, normalių lietuvių—lenkų santykių atsiradimas galimas tiktai tada, kai lenkai atsisakys nuo lietuvių naikinimo politikos ir sugryš prie Suvalkų sutarties vykdymo.

Lietuva visados buvo ir yra pasiryžusi tuo taikos keliu eiti. Bet lenkai, deja, tebeina į priešingą pusę. Lenkijos nusistatymas Vilniaus klausime yra, matomai, toks, kad jie skaito Vilniaus klausimą esant galutinai išspręstą jų naudai. Tą savo nusistatymą jie remia pačiu Vilniaus krašto posesijos (savo rankose turėjimo) faktu, Ambasadorių Konferencijos 1923 m. kovo mėn. 15 d. nutarimu ir, žinoma, savo kariška galybe. Bet tie lenkų argumentai vis vien nepadaro juodą baltu. Ambasadorių Konferencijos nutarimą Lietuva užprotestavo ir tas nutarimas liko vienpusišku aktu, kuris tarptautinio mokslo šviesoje nesudaro užtenkamai legalaus pagrindo, nulemiančio Vilniaus priklausomybę: tas Ambasadorių Konferencijos nutarimas, turys tikslo nustatyti permanentišką tarpe Lietuvos ir Lenkijos sieną, yra priešingas Tautų Sąjungos Tarybos tebegaliojančiam nutarimui iš 1922 metų sausio mėn. 13 d., kuris taip skamba: "Taryba negali pripažinti išsprendimą (solution) ginčo, patiekto Tautų Sąjungai vieno jos narių, jei tas ginčas butų išspręstas neatsižvelgiant į Tarybos rekomendaciją, arba be abiejų ginče dalyvaujančių pusių sutikimo." Kadangi Tautų Sąjungos Taryba yra aukštesnė įstaiga negu Ambasadorių Konferencija, tai minėtasai Ambasadorių Konferencijos nutarimas negali viršyti ano Tautų Sąjungos Tarybos nutarimo. Profesorius A. De Lapradelle, tarptautinės teisės autoritetas, nuodugniai visą klausimą ištyręs, priėjo tokios išvados: "Teisės ir teisybės atžvilgiu Ambasadorių Konferencijos nutarimas iš 1923 m. kovo mėn. 15 d. neturi pagrindo." Todėl, nors lenkai ir tvirtina, kad Vilniaus klausimas yra išspręstas jų naudai, Vilniaus buvimas lenkų rankose tebėra betgi grynas okupacijos aktas.

Lenkai dažnai vartoja dar tokį argumentą: kad buk Lietuvos vyriausybė savo laiku pati buvo prašiusi, kad Alantai nustatytų Lenkijos rubežius. Taip, Lietuvos vyriausybė buvo panašų pasiulymą patiekusi, tik tas pasiulymas buvo su sąlyga, kad butų atsižiurėta į Lenkijos iškilmingą pasižadėjimą, pareikštą Suvalkų sutartyje. O Ambasadorių Konferencija kaip tik į tą Lietuvos sąlygą neatsižiurėjo, ją nutylėjo ir jos neišpildė. Nepildant sąlygos, savaime ir pats pasiulymas atpuola. Čia tai yra vėl Ambasadorių Konferencijos kovo mėn. 15 d. nutarimo silpnumas. Kada tas Ambasadorių Konferencijos nutarimas buvo praneštas Tautų Sąjungos Tarybai, tai Taryba, išklausiusi pranešėjo (p. Hymans) raportą ir Lietuvos delegato pareiškimą, "jokios savo nuomonės nebepareiškė, nes jokios rezoliucijos nebuvo patiekta." Tokiu budu lietuvių-lenkų ginčas dėl Vilniaus, kiek tai liečia Tautų Sąjungą, paliktas atviras. To ginčo pagrinde, kaip matėme, yra šie trys žymiausi faktai: Vilniaus okupacija sulaužant Suvalkų Sutartį, Tautų Sąjungos Tarybos rezoliucija iš 1922 m. sausio 13 d. ir Ambasadorių Konferencijos nutarimas iš 1923 m. kovo mėn. 15 d., priešingas anai T. Sąjungos rezoliucijai. Yra todėl aišku, kad Lietuvos tikslai Vilniaus krašte yra neabejotinai paremti tarptautine teise. Tos teisės Lietuva negali išsižadėti.

Iš kitos pusės, kaip nesistengtų lenkai pridengti Vilniaus okpaciją legalumo skraiste, ji vis vien pasilieka paprasta okupacija. Vilniaus žaizda negyja, ji dar pablogėjo pastaruoju laiku, kai lenkai pradėjo urmu griauti lietuviškas mokyklas ir draugijas Vilniaus krašte, — iki šiol išviso panaikindami net 725 ne politines, bet grynai kulturines organizacijas. Jei ištikro lenkai norėtų tik normalių (diplomatinių ir konsuliarinių) santykių užmezgimo su Lietuva, tai sveikas protas jiems nepatartų taip daryti. Tat kyla rimtas klausimas: ko gi ištikrųjų lenkai nori? Politikos įvykių stebėtojai nurodinėja, kad lenkai, nors geografiniai imant jaučiasi esą "tarp kujo ir priekalo," betgi šiuo tarpu jaučiasi gana tvirtai: nes pavojus iš rusų pusės sumažėjęs dėl lenkų sutarties su prancuzais, gi pavojus iš vokiečių pusės sumažėjęs dėl lenkų sutarties su vokiečiais. Todėl dabar lenkams esanti gera proga į Lietuvą paspausti ir išgauti Vilniaus okupacijos pripažinimą. Lietuvių-lenkų santykių prasmė dabarties momentu gali buti šitaip apibudinta: lenkai labai norėtų "jiems nesamą Vilniaus klausimą" likviduoti ir užmegsti normalius (?) santykius, — lietuviai gi iš kitos pusės irgi nesišalina normalių santykių su Lenkija, bet jie geidžia tikrai normalių santykių, kurie galimi tiktai per "esamo Vilniaus klausimo" teisingą išsprendimą.

"LEDŽINGIŲ MEISTRĖ" CHICAGOJE

SONJA HENIE, GRAŽI, PASAULIO FIGURINIO LEDŽINGIAVIMO ČEMPIONĖ, kuri randasi Chicagoje ir dalyvauja Stadione surengtam "Tarptautiniam Ledo Karnivale." Ji demonstruos gabumus ant ledo iki rytojaus vakaro.

Už Demokratinės Laisvės Reikalavimą

Lietuvoje Kalėjimuose Kankinamiem ir jų Šeimom Aukų Rinkimo Įspudžiai

Amerikos Lietuvių Kongreso Chicago Skyriaus nutarimu, 500 aukoms rinkti knygelytes padalino aukų rinkimo paskirtame tarpe nuo vasario 1 ligi 16 d. Man teko viena aukų rinkimo knygelytė. Pirmoji auka iš SLA 238 kuopos buvo $5.00. Tame pat kuopos susirinkime prašau nuo pavienių asmenų dar daugiau aukų.

Nuoširdžiausias Lietuvos politinių kalinių už demokratiją kankinamųjų ir našlaičiais likusių po tėvų sušaudymo už tikininkų streikus užtarėjas ... ir bus SLA 238 kuopos narys bedarbis, jau senyvas ir daug vargo patyręs Aleksandras Matulaitis. Kad daug butų tokių lietuvių. Lietuvoje "ponai" butų seniai suvaldyti. Tai šviesaus proto vyras, bet, deja, labai neturtingas, vienok dvasioje milžinas. Jisai išvertė savo kišenę ir, kiek turėjo, viską Lietuvos Polit. Kaliniam ir jų šeimom paaukojo: viso 30c. Bet tai buvo viskas, ką jisai turėjo. Žmogus paskutinius centus aukojo.

Einu prie kito SLA 238 kuopos nario ir draugo, vėl tą patį pasakau: "Duok aukų Lietuvos Polit. Kaliniam", ir tas yardu Pranas Puleikis, nei žodžiu neprieštaravęs, bet dar ragindamas skubint ir iš kitų paprašyti aukų davė $1.00 Bronis Shukis, pamatęs mane prie jo besiartinant, atkišo $1. Nei tinkamai jam ačiu nepasakęs kreipiaus prie p-nios Helen Gramontienės: "aMnes visi aukų prašo, tai dabar neįstengsiu daugiau kaip 25c." Nuoširdžiai paačiavau, kad neatsisakė šelpiamų Lietuvos Politinių, už demokratiją kalinamųjų didvyrių ir jų šeimų bei užmuštųjų tėvų našlaičių sušelpimui. Gėros valios parodymas ir kitus padrąsino demokratinę laisvę ginti Lietuvoje.

Barbora Kasciukas, 8136 S. Marshfield ave., Chicago, davė 50c.; Barbora Juskaitis, 4416 S. Washtenaw Ave., Chicago, dave 25c.; Jonas ir Juozas Jokantai, 4138 Archer ave., Chicago, davė abudu po vieną dolerį ($2.00). Tiedu kilnių minčių ir šviesaus proto vyrai irgi ačiu nereikalavo. Malonu susitikti plačiai protaujančius lietuvius. Tokiais yra broliai Jokantai.

Toliau sutikau gerbiamą N. Ryboką, 503 N. State St., Chicago Tas be jokių išsisukinėjimų davė $1.00 ir apgailestavo, kad daugiau su savim neturi ir negali duoti. Marijona Butkus, 23 Warwick Ave., Winnetka, Ill., apgailestavo, kad neturinti daugiau kaip 50c. Ne aš maldavau kad duotų, bet jausmingai manęs atsiprašinėjo, kad blogai nepamanyčiau, kad mažą auką dabar skiria, ateityje ta blogumą pataisysianti . . . juk ir ateityje aukos bus renkamos. Taip man teisinosi Lietuvos laisvės šalininkai . . .

Negaliu praleisti geraširdės Onos Noreikienės, su kuria teko Cleveland, Ohio, birž. 20-21 dd. 1936 m. susipažinti, Amerikos Lietuvių Kongrese kartu dalyvaujant. Jinai iš laikraščių sužinojus, kad Chicago A. L. Kongreso Skyrius mane aukų rinkėju išrinko, laiške atsiuntė $2.00 ir tikrai prakilnių paraginimą visiem A. L. Kongreso veikėjam davė gražių pavyzdžių, kaip reikia idėjinį darbą dirbti. Gerb. Ona Noreikiene gyvena 2 Lawton Ave., Binghampton, N. Y.

Gerbiamas W. Juozapavičius, 4432 S. Talman Ave., Chicago, pamatęs mano rankose aukų rinkimo knygelytę, šypsodamas padėjo 50c. ir atsiprašinėjo, ar aš blogai nemanysiu, jeigu tiktai tiek aukauja.

Walter Pauliukas, 4440 S. Western Ave., Chicago, davė 50c. ir dar man ačiavo, kad jo auką pridedu prie kitų gerų lietuvių, gerą valią parodė ir A. L. Kongreso darbuotę labai invertina.

Kazimieras (Charles) Stankus, 4300 S. Western Ave., Chicago, be jokio maldavimo dave vieną dolerį ir dar atsiprašinėjo, kad daugiau nebegali aukoti.

Alex Miller, 4258 S. Western Ave., Chicago. Tai geležinės sveikatos ir linksmaus budo žmogus, vaišina visus ką tiktai sutinka, užtai jį visi myli, ir dar A. L. Kongreso Chicago Syriaus Politinių kalinių ir jų šeimų šelpimui aukavo $1.00.

Mano geras kaimynas, gerbiamas Pijus Grikietis, 4454 S. Western Ave., maldavimu davė ($1.00) vieną dolerį. Kokis malonumas iš žmogaus priimti auką, kuomet duodamas šypsosi ir džiaugiasi, kad jo auka eina kartu su visu didžiadvasių lietuvių garbingam lietuvos LAISVĖS TIKSLUI.

Tai tokie vyrai ir moterys Lietuvai nepriklausomybę iškovojo 1918-1919 metais, o dabar Lietuvoje Smetonos fažizmui įsigalėjusiam, jau toki didžiadvasiai šaudomi, o kiti kalėjimuose laikomi, o žvalgybos sušaudytųjų našlės ir našlaičiai amžinam vargui pasmerkti. Skubotai musų varginama tauta skeliama į dvi dalis: vieni kunigų ir medalius žadančių vedami į fašizmą, gi kiti demokratiją ir teisėtumą pripažindami stoja į bendrą liaudies kovą prieš fašizmą. Dauguma, suprantama, visuomet bus liaudies fronte, bet piniguočiai ir kunigai fanatikus tamsuolius laikinai sutrukdo tuščiais žadėjimais, ir liaudies vadų apmelavimais. Šviesaus proto lietuviai moka orientuotis.

A. K. Rutkauskas, M. D.

Vasario 17 d., 1937

ŠEŠI ŽUVO KARO LAIVO SPROGIME

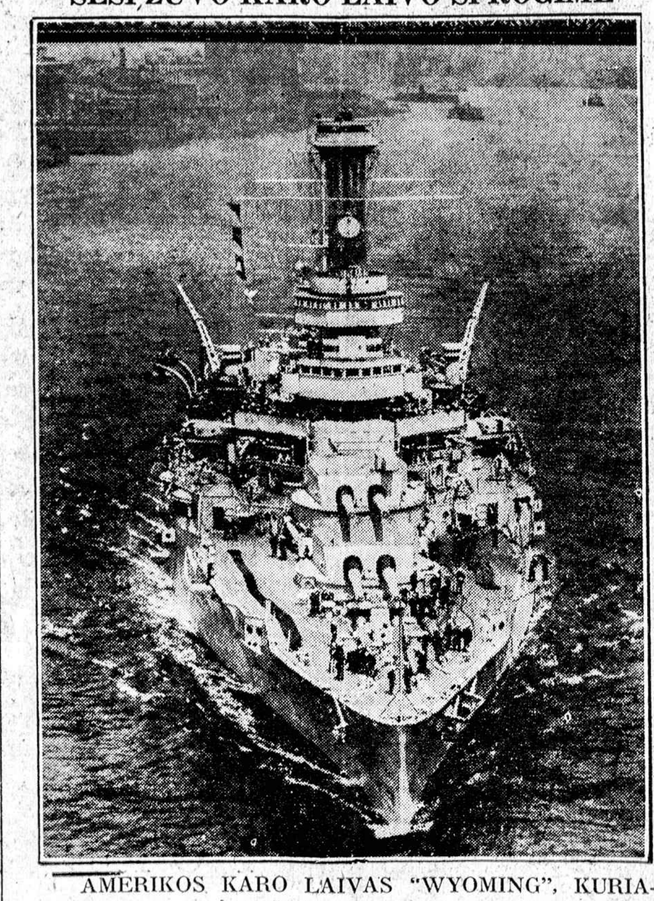

AMERIKOS KARO LAIVAS "WYOMING", KURIAme įvyko sprogimas. Šeši jurininkai buvo užmušti, o dešimts panešė žaizdas. Sprogo kanuolėn dedama kulka.

Naujienų-Acme Photo

Lietuvos Naujienos

Vienas teismas išteisino, o kitas nubaudė mirtimi.

KAUNAS—Pernai, sausio 2 d., Bertaučių kaime, Joniškio vals., Šiaulių apskr., buvo išžudyta Briedžių šeimyna—Vincas Briedis, 60 m., jo žmona Brigita, 60 m., jų sunus Tadas, 30 m. ir pastarojo sunus Tadukas, 6 metų.

Del žmogžudystės liko apkaltintas kitas sunus Pranas Briedis, kuris su tėvu nesutiko ir gyveno atskirai, taipgi kaimynų bernas K. Auksutis, 21 m. Pastarasis prisipažino padėjęs Pranui Briedžiui išžudyti savo tėvus. Pranas gi prie žmogžudystės neprisipažino.

Šiaulių apygardos teismą K. Auksutį pasmerkė mirčiai, bet Praną Briedį išteisino, delei stokos įrodymų.

K. Auksutis padavė apeliacijos skundą apeliaciniams rumams, o prokuroras padavė skundą tiems patiems rumams prieš Prano Briedžio išteisinimą.

Sausio 23 d. apeliaciniai rumai svarstė abi bylas. K. Auksučio pasmerkimą mirčiai teismas patvirtino. Bet atmetė ir Prano Briedžio išteisinimą ir taipjau ir jį pasmerkė mirčiai.

Šiurpus Gaisras

GRIŠKABUDIS, Šakių aps. Sausio 20 d. 22 val. Mickų k. Jono Ružo ukyje kilo gaisras. Sudegė dveji tvartai. Kartu sudegė 11 raguočių, 12 avių, 15 kiaulių ir 1 šuo. Be to, sudegė kluonas su visu inventorium.

Užsidegus namams visi buvo sumigę. Pirmi gaisrą pastebėjo kaimynai ir atskubėjo gelbėti. Pasisekė išgelbėti tik 7 arklius ir 2 veršius. Nuostolių paties savininko apskaičiavimu padaryta 15,000 lt. Tik dalis turto buvo apdrausta.

NEVYKUSIOS MEILĖS AUKA

MARIJAMPOLĖ.—Prieš Kalėdų šventes dėl nevykusios meilės nusižudė marijampolietis K. Žolynas, apie 26 m. amžiaus. Jis sužinojo, kad jo sužadėtinė V-tė turi kitą meilužį, už kurio ruošiasi greitu laiku ištekėti. Prieš tai K. Žolynas kėsinosi nužudyti meilužę V-tė, bet mergina laimingai nuo mirties paspruko. K. Žolynas paskutiniu laiku tarnavo cukraus fabrike.

DEGA MOKYKLOS

KUPIŠKIS. — Per pračjusią savaitę šiam valsčiuje buvo net trys mokyklų gaisrai.

Sausio mėn. 17 d. buvo užsidegę nauji moderniški Vėžionių pr. mokyklos namai.

Sausio 21 d. užsidegė tik šiemet pastatytieji Keginių pr. mokyklos namai iš vienos krosnies, o jau kitą dieną tos pat mokyklos namai užsidegė nuo kitos krosnies. Abu kartu užsidegė sienose esą spaliai.

Ugnis pavyko užgesinti.

HOLLYWOOD, Cal., vas. 18. — Garsi muvių aktorė Mary Astor, 30 m., nuskrido į Yuma, Ariz., ir ten apsivedė su meksikiečiu Manuel del Campo, 25 m. Tai buvo jos trečios vedybos.

Laikykit Savo Vertybes
VISIŠKOJ APSAUGOJ
Drovers Depozitų Apsaugos Vaultuose

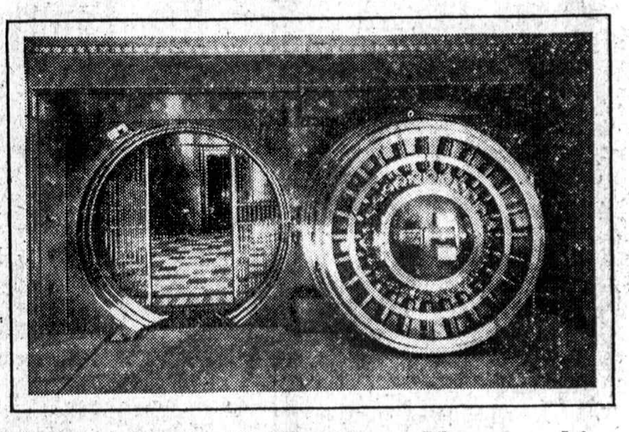

Nedegama-Vagių Neišlaužiama-Nepermerkiama

Smalsios akys gali surasti namuose ar raštinėse pasleptas vertybes. Taippat ir ugnis gali sunaikinti jusų brangiausią nuosavybę, jeigu ji nėra prideramai moderniškuose nedegamuose vaultuose saugojama.

Drovers Depozitų Apsaugos Bendrovės masivus nedegami vaultai patiekia jums pilną apsaugą, kokia tik moderninė inžinierija gali išrasti. Išlavinti sargai saugoja nuo vagių kasdien per visas dvidešimts keturias valandas. Laiko užraktas ir prirodytas elektrikos prietaisas patiekia atskirą apsaugą ir patikimybę.

Visa tai saugo ir dar plus daugiau, jeigu savo vertybes padėsi apsaugon nuo ugnies ir vagies savo atskiroj dėžutėj Drovers Depozitų apsaugos Vaultuose. Dėžutę galima pasirendavoti už $4.00 per metus — tik truputį daugiau negu po 1c į dieną. Drovers Safe Deposit Company vaultai atdari.

Kasdien 9. val. ryto iki 3 p. p.
Šeštadieniais 9 v. r. iki 2 p. p.

DROVERS NATIONAL BANK
DROVERS TRUST & SAVINGS BANK
MEMBERS, FEDERAL DEPOSIT INSURANCE CORPORATION
47TH STREET AND ASHLAND AVENUE • CHICAGO

DVASIŠKI APDUMOJIMAI VISIEMS GRIEŠNINKAMS

Rašo— Dvasininkas

Sunki griešninkų našta

ANUO LAIKU Marijonas paėmė plunksną ir parašė šitokius žodžius: "Pagundos ateina iš dviejų šaltinių: nuo Dievo ir nuo šetono."

Matai mielas griešninkę: tave gundo iš dviejų pusių! Du galingi valdovai seka tavę ant kiekvieno žingsnio, kiša tau ponosia masinančias pagundas ir žiuri ar nesuklupsi. O jei suklupai, jei tavo ištvermė pasirodo persilpna, kas tada? Pekla, karšta smala ir baisus kankinimai ant amžių amžinųjų!

Ne gązdindamas kalbu į tave, mielas griešninke, bet iš meilės. Ne tavo kaltė, kad Dievas sutvėrė tave silpną atsilaikyti preiš pagundų vylių. Ne tu kaltas, kad Dievas nesuvaldydamas savo rustybės, aniolus pavertė velniais; o velniai keršydami Dievui verbuoja į savo karalystę jo sutvertas dušeles. Ne tu kaltas ir dabar, kada Dievas ir velnias, abu lyg susitarę, gundo tave prie griekų. Ne, čia nėra nė krislelio tavo kalties. O venok esi kaltinamas! Jau, rodos, tu ganėtinai kenti graužimą sąžinės dėl kiekvieno grieko; kenti žmonių išmetinėjimus ir užgauliojimus; griekai sutepa skaistybę tavo vardo, sunaikina garbę ir dar, ant galų galo, tavo dušiai gresia karštos smalos maudynė, per amžių amžius.

Užtai man ir pagailo tavęs. Užtai ir ateinu pas tave nešdamas šiuos apdumojims, suraminimą, patarimų ir krislelius išminties.

Kunigai liepia tau melstis, lankyti bažnyčią, nešioti rožančių, škaplierius ir kitus pašventintus daiktus. Liepia pasninkauti, nedavalgyti, susilaikyti nuo geresnio, maisto, edamiegoti ir abelnai varginti savę. Bet tai yra menkos vertės priemonės gintis nuo pagundų. Tai yra aklo klaidžiojimas. Maldomis ir pasninkais nusikankinęs asmuo, pasiduoda pagundoms daug greičiau negu tas, kuris yra stiprus ir sveikas.

O šventi daiktai ar geibsti Ne. Kas begali buti šventesnis už Dievą? Wada Dievas užsimanys gundinti žmogų, tai jokios šventenybės jo nesulaikys. Bet ir velnias šventenybių nelabai paiso.

Ar kas gali sakyti, jig Kristus nėra šventas? To, manau, nesakys nė Marijonai, kurie daug nebutų dalykų pasakoja. O juk visi esate girdėję, kaip velnias Kristų gundė. Ne tik gundė, bet ir nešiojo, nelyginant futbolą!

Kada Kristus buvo nusilpęs pasninkais ir maldomis, kaip šv. Mateušas rašo, dvasios nunešė jį į tyrus ir padavė velniui. Velnias žinodamas, kad Kristus yra išalkęs, sako jam: "Paversk šituos akmenis į duoną!" Bet Kristus gudriai atsikirto ir velnias nežinojo, ką toliau sakyti. Tada velnias pasitraukė Kristų po pažasties, nunešė į šventą miestą ir pastatė ant bažnyčios viršaus. Pastatė ir sako: "Nusileisk žemyn!" Bet Kristus protestuoja. Tada velnias vėl paima Kristų ir nunešė ant labai aukšto kalno ir parodė visas svieto karalystes, ir, su peklišku pasityčiojimu, sako: "Visa tatai atiduosiu tau, jei puolęs man pasikloniosi."

Tai, matote, velnio drąsa! Jei Kristų jis galėjo šitaip nešioti, tai ką jam reiškia menkesnės šventenybės. Ką jam, daleiskim, reiškia paprastas kunigas ar marijonas? Ką jam reiškia vyskupas ar popiežius, O, jau apie paprastą griešninką, tai nė kalbos nėr — tai tik dulkė prieš vėją. Kunigą ar Marijoną velnias be jokio vargo gali įsidėti į pirštinę, kaip pelę, ir nešti, kur nori.

Ar tai ne sunki griešninko našta? Ar ne kebli padėtis? O tinkamos atsparos prieš pagundas, prieš griekus, nė patys kunigai nežino. Kas tada lieka daryti?

Negriešyk. Išauklėk savyje tvirtą valią ir negriešyk. Buk atsargus ir gudrus. Gerbk dorą ir skaistybę savo vardo. Nepasiduok pagundoms. Tegul pagundos valiojasi po tavo kojomis, o tu nusispiauk ir eik sau. Pasitrauk iš tokių aplinkybių, kurios veda į grieką.

Tai yra bendri sąmoningos dorovės dėsniai. O toliau, skaityk mano Dvasiškus Apdumojimus ir palygink juos su kunigų mokymu. Dumoju ir kalbu tik dėl tavo, mielas griešninke, naudos.

POKA-TOKA

Pakol lietuvių tauta nebus kulturinga ir civilizuota, toi lietuviai negalės patys valdytis. Todėl kol ateis tas laikas, tol neturim protestuoti prieš diktatūrą. Padaužęs šitą obalsį turi skelbti patol, pakol visi Lietuviai jį supras, nes jie yra bepartyviški žmonės.

—Patriotas.

Nuo Padaužų. — Tas tiesa, kad mes neleidžiame jokiai partijai tvertis. Esame įsteigę kazioną partiją ir į ją gali rašytis kiekvienas pusgalvis. Ji yra gana patriotiška ir lietuvių vyriausybei gali teikti nemaža pamačiaus. Bet dalykas gludi šit kur: jeigu mes pripažinsime tavo hipotezę, kad lietuviai yra nekulturingi ir necivilizuoti, tai Lietuvai valdyti reikės ieškoti žmonių kituose krastuose. Juk ir rusų paslai vienu laiku keliavo pas voriegus ir teigė: "Musų žemė plati ir turtinga, bet parėdko joje nėra." Jie prašė kandidato į karalius ir gavo Riuriką. Lietuviškieji patriotai irgi ieškojo Lietuvai karaliaus Švedijoj, Ispanijoj ir Vokietijoj, o gal ir kitur. J.ems pavyko gauti vokietį, Urachą ir jau buvo išmokinę jį kalbėti "Tėve musų" lietuviškai, bet Steigiamasis Seimas karaliaus nepanorėjo ir įsteigė respubliką. Reiškia, partriotų planą sugonijo. Tačiau ir dabar jie skelbia, kad lietuviai patys negali valdytis. Tie, kurie pasiėmė juos valdyti, irgi yra šiokie tokie lietuviai. Taigi mes ir proponuojame išsiųsti pasius į svietą ieškoti Lietuvai valdininkų. O kol ieškojimas tęsis, mes patariame tau ir kitiems patriotams mokintis lietuvių kalbos tol, kol išmoksite, nes pakol ir patol paeina iš rusiško poka-toka.

DINGO

Visgi kas nors turėtų paieškoti Amerikos Lietuvių Tautinės Sandaros. Eina gandai, buk ją kidnapinę lietuviškieji fašistai.

JAUNIMAS

Kalbant apie jaunimą, susiduriame štai su kokiu paradoksu:

Kviečiame jaunimą prie savo tautos, į savas organizacijas ir kaltiname jį už nebėgimą pas mus.

Tuos gi jaunuolius, kurie pas mus ateina, imame kolioti ir net paškudinti.

Da daugiau. Norime, kad jie sėdėtų pas mus užpečky, nors jie butų labiau inteligentiški ir mokyti už mus. Į visokių ministerių vietas, ypač apmokamas, skverbiamės patys ir trevogą mušame, kada kokis jaunuolis ar jaunuolė įgauna ambicijos musų vietas užimti.

Net ir vyriausiojo teismo devyni seniai jokiu budu į atstavką nenori išeiti.

Padaužos bent neveidmainiauja. Visi seni činauninkai sėdi savo vietose ir jauniklių jokiu budu neįsileidžia. Jaunimą varome į vaiską, į kliošorius, padarome gezelsais arba į džiela uždarome.

Kongresas nevisados durnavoja

Du žmonės mėgsta lyginti Amerikos kongresmenus su policistais, kunigais, chiropraktais ir cirkų aktoriais. Musų tyrinėjimas parodė, kad taip blogai nėra. Jie turi valią ir galią nustatyti sau algas, reguliuoti ir kontroliuoti komerciją ir komunikaciją tarp valstijų ir t.t. Jie galėtų pasiskirti bent po miliona dolerių argos metams; galėtų sustabdyti visą komerciją ir komunikaciją tarp valstijų. Vienok to jie nedaro.

NAUJIENOS

Sandariečių redaktoriai užpildo savo laikraščius naujienomis kas diena. Vakarykščios naujienos skaitomos pasenusiomis.

Bet atsiranda redaktorių, kurie mano, kad naujienos nepasesta bent per 7 dienas ir jie leidžia savaitraščius. Kiti net mano, kad naujienos yra šviežios ir jaunos net per 30 die-

(Tąsa ant 4-to pusl.)

Dabartinė oficialioji šio banko šeima susidaro iš gerų, progresyvių j a u n ų biznio valdininkų.

Jie yra išlavinti j u m s draugiškai patarnauti, simpatiško jusų bankininkavimo problemų supratimo ir padaryti kiekvieno žmogaus pastangas tikru patarnavimu.

The
HALSTED EXCHANGE NATIONAL BANK
HALSTED ST. prie 19th PLACE
Nariai
FEDERAL RESERVE SYSTEMOS
FEDERAL DEPOSIT INSURANCE KORPORACIJA

40 METŲ SAUGIŲ INVESTMENTŲ

Šių metų kovo 1-mą dieną, sukanka lygiai 40 metų Keistučio Spulkos gyvavimo. Ši įstaiga netik sutaupo milionus dolerių lietuviams ir svetimtaučiams, bet ir suteikia paskolų namų įsigijimui.

Šia proga pranešame atidarymą 143-čios Serijos: Taupymo skyriai yra patraukiantys. Paskolos daromos nuo penkių (5) iki penkiolikos (15) metų lengvais atmokėjimais.

Raštinė atidara kiekvieną dieną nuo 9 ryto iki 5 vakaro — ketvirtadieniais ir šeštadieniais nuo 9 ryto iki 8 vakaro.

KEISTUTO LOAN AND BUILDING ASSOCIATION NO. 1
840 W. 33rd St.
YARds 2790
JOHN P. EWALD — Sekretorius

P A S K E L B I A N T

NAUJĄ FORD DYLERĮ

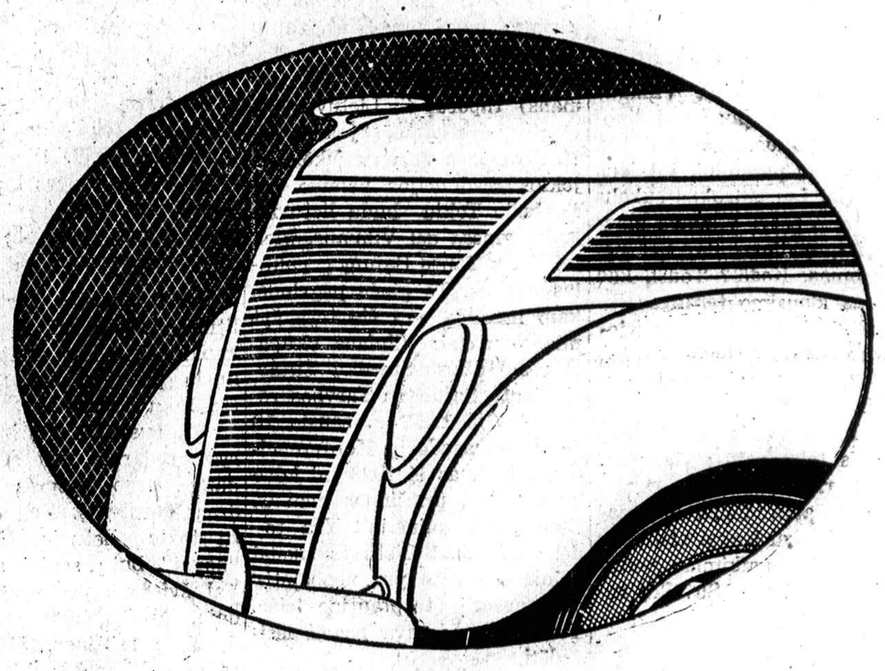

BRAUD MOTOR SALES
6647 South Western Ave.
Chicago, Ill.
Tel. Prospect 9500

The Ford Motor Company su malonumu skelbia šią naują atstovybę. Šis nusistatymas supuola su isigyvenusiu nusistatymu parupinti augščiausį reprezentacijos tipą kiekvienai apylinkei.

Tas naujas Ford dyleris yra pasiruošęs duoti atsakantį karų ir trokų patarnavimą žema kaina. Jau yra įtaisytas tinkamas įrengimas ir visi mechanikai tiksliai išlavinti. Vartojama tiktai Tikrieji Fordo Partai ir darbas už visas paprastas operacijas apskaitomas vidutiniu lygiu mokesčių dydžiu.

Kviečiame apsilankyti pas šį naują Ford dylerį Service reikalu ir taipgi Ford V-8 karų parodos pamatyti. Šiais metais jie išskiriami savo dviejų inžinų mierais: 60 arklių jėgos ir 85 arklių jėgos. 1937 m. Ford V-8 daro naujus važinėjimo ekonomijos standardus. Naujo grožio linija kombinuojasi su žymiu patogumu, saugumu ir V-8 išvaizda, kas savaimi Fordą stato į klasę.

Šių dienų Fordas neša jum kiekvieną moderniską savybę, plus patenkinantį patarnavimo užtikrinimą.

Pamatykite naująjį LINCOLN ZEPHYR musų parodos kambary

Lietuvis seilsmenas Charles Jonitis noriai jums patarnaus

Peržiurėkite didžiąsias musų vartotų karų vertybes musų vartotų karų Departmente prie 6718 So. Western Avenue

FORD MOTOR COMPANY

Čia Lengva Nusipirkti Naujus Rakandus

Seklyčios Setai po $49.00 ir aukščiau

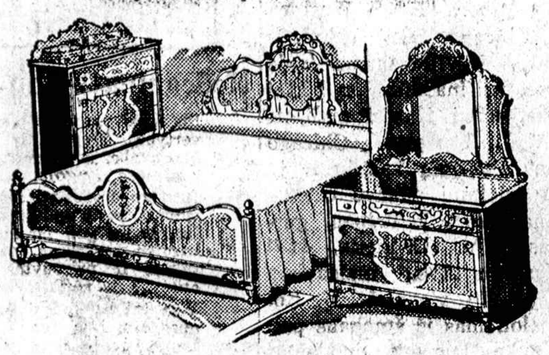

Miegamųjų Setai po $49.00 ir aukščiau

Mes nepakėlėme savo kainų, nors urmo kainos ir pakilo. Mes rendos nemokame ir jums ją atiduodame.

Musų lengviausios sąlygos padės jums padaryti savo namus kaip palocių.

Visi žino, kad pas mus yra lengviausia pirkti, kad parduodame pigiausią ir patarnaujame sąžiningai.

Mes neimame palukanų. Tą mes darėm per 40 metų. Tukstančiai namų turi musų rakandus ir džiaugiasi, kad pigiai pirko.

Pinigas šiose dienose yra brangus draugas. O pirkdami pas mus jųs neišleisit daug pinigų. Visuomet užtikriname patenkinimą ir pinigų sutaupymą.

40 metų toj pačioj vietoj ir tie patys šeimininkai.

RAKANDŲ PIRKTI EIKITE VISOMET PAS:

COHEN BROS.
FURNITURE COMPANY
1401-3-5-7-9 SOUTH HALSTED STREET
Krautuvė atdara utarninko, ketvergo vakarais, o taipgi nedėliomis.
Pinigai Maloniai Grąžinami, Jei ne Patenkinti.

PITTSBURGH'O NAUJIENOS

"PAVEIKSLAI" IŠ LIETUVOS

(Tęsinys iš praeito numerio)

Tai dabar nenorįs, kad Lietuvoj jo pažįstami jį matytų jau nuplikusį — atsikerta kaimynas plikis.

Jusų Reporteris labai mažai supratimo turėdamas apie filmas ir filmų aparatus nieko tikro negalėtų pasakyti ar mes papuolėme į tas filmas, ar ne, ir ar tas Zigo aparatas buvo geras ar negeras. Nors nekartą yra tekę matyti, kaip maži vaikai irgų su panašiais aparatais žaidžia neva filmas darydami.

Tačiau, gerbiamieji skaitytojai, meldžiu nesupraskit mane klaidingai. Tasai "filmininkas" p. Zigas, kuris sakosi esąs neseniai iš Lietuvos atvykęs yra nemažas vaikas, o mes Pittsburgho lietuviai, taip pat ne "beibės" esame, — mažų vaikų lošimais neužsiiminėjam.

Mes esame "giliai įsitikinę," kad tikrai esame "filmose" su visa Lietuvių Piliečių svetaine. O kitą rudenį tai ir vėl mes susirinkę šioje Piliečių svetainėje patys save matysime tose pačiose "filmose."

Prasideda paveikslų rodymas ir aiškinimai

Musų tautietis "filmikas" apznaimina, kad jau prasidės ir tų "garsiųjų" paveikslų rodymas, o mes visi su nekantrumu kąklus ištiesę laukiam. "Užpučiami" žiburiai, svetainėje pasidaro tamsu, — jau rodoma ir paveikslai.

Rodoma viskas: kariuomenė, paradai, karo laukas ir kitokie visokie dalykai ir apie viską geriausiai mums išaiškina pats "filmininkas." Jei kur paveiksluose mes matom einančius mokinius ir mokines, tai musų aiškintojas sako, kad Lietuvos šauliai ir šaulės. Iš pasaulinio karo senų filmų pridurtus galus rodydamas aiškina, kad tai Lietuvos kariuomenė kovoja su lenkais. Tuo tarpu visiems aišku, kad vokiečiai puola Kauną. Parodoma kokia ten kunigų seminariją, bet mums aiškina, kad tai esanti kunigų gimnazija.

Parodoma lakūno Vaitkaus išleistuvės iš Chicagos į Lietuvą. Čia nereikia nė aiškinimų, —publika ima karštai ploti. Parodoma Dariaus ir Girėno išleistuvės, — publika ploja.

Parodo ir kitokių visokų dalykų, kuriuos teisingai ir neteisingai aiškina.

Amerikoniškas bravoras perkeliamas į Lietuvą

Bet juokingiausias dalykas buvo tas, kada mums ėmė rodyti amerikonišką bravorą "Prienuose." Tai buvo tikrų tikriausias stebuklas, kad Lietuvoj yra tokių bravorų, kaip kad pas mus čionai Amerikoje. Ir mašinos amerikoniškos, ir trokai amerikoniški, ir darbininkai amerikoniškai dirba ir atrodo. O užvis svarbiausia, kad tie trokai turėjo Pennsylvanijos valstijos "laisnius!"

Mes savo akis pasikrapštę žiurim ir mįslijame, kas čia tokio galėjo atsitikti, — argi jau ir Lietuvoje yra Pennsylvanijos valstija? Juo labiau, kad "filmininkas" aiškina su didžiausiu pasigerėjimu apie šį garsųjį Lietuvos bravorą, kuris daraš geriausią alų visame pasaulyje! Man net seilė ėmė varvėti žiurint į "lietuvišką bravorą," — tiek panoro gardaus alaus paragauti. Tada, žinoma, prisiėjo traukti į Piliečių Klubo troškulio raminti.

Bravoro "kumpanai" (savininkai)

Jei parodoma bravoras, tai, žinoma, reikia parodyti ir bravoro savininkai, kad mes turėtumėm progos su jais susipažinti nors ir iš paveikslų. Tai musų "filmininkas" mums parodo burį Mahanoy City saliunčikų, buvusių bravore vaišių. Jau gerai prisivaišinę, jie traukė lauk iš bravoro po biskį krapinėdami.

Mums aiškino paveikslų rodytojas, kad tai čionai eina to Lietuvos bravoro savininkai — "kumpanai," o juos lydi jų sekretorės. Mes sėdėdami pečiais traukėme ir stebėjomės, kad ir Lietuvos bravorninkai užauga tiek daug į storumą.

Ypatingai krito į akis už visus storiausias "bravoro savininkas." Jis man išrodė lyg ir kur matytas, pažįstamas. Bet ta mano abejonė tuojau išsklaidė netoli manęs stovintis Pittsburgho universitetą lankantis lietuvis studentas iš Mahanoy City, Pa., paaiškindamas, kad tas storiausias "bravoro savininkas" yra p. Reklaitis iš Mahanoy City. Tada ir jusų Reporteris dasiprotėjo, kad jisai yra matęs tą storąjį "bravoro savininką" SLA seimouse, kur jis atstovavo p. Gegužio kuopai.

"Lietuviška kvietkinyčia."

Prisižiurėję "Prienų lietuviško" bravoro mandrybėms, pradėjome žiurėti į "Lietuvos gėlinyčią" su visokiomis amerikoniškomis mandrybėmis. Bet čionai tai jau ir maži vaikai galėjo dasiprotėti, kad ta Lietuvos "gėlinyčia" tikrai yra ne Lietuvoje, bet kur nors New Yorko valstijoj, nes matėsi daug naujų amerikoniškų automobilių su New York valstijos "laisniais." Ir tie trokai, kurie išvežioja tas gėles, tai ne tik turėjo New Yorko valstijos "laisnius," bet ir amerikoniškus užrašus.

Tačiau paveikslų rodytojas mums aiškino su didžiausiu pasigerėjimu, kad tai "Lietuvos gėlinyčia" ir kad Lietuva didelį progresą yra padariusi.

Mulkinimas po tautiška priedanga

Prisižiurėjus tų savotiškų "paveikslų iš Lietuvos" ir prisiklausius paveikslų rodytojaus aiškinimų, labai jau krinta į akis tas faktas, kad Amerikos lietuviai yra mulkinami po tautiška priedanga. Ir juo daugiau yra mulkinama, juo daugiau yra skiedžiama tautiškumu.

Iki šiol tekdavo matyti, kad visokios rųšies šarlatanai, norėdami gerai pasipelnyti iš žmonių nežinystės, naudoja saviems tikslams religiją ar kitokį skymą. Bet dabar jau pradeda atsirasti tautiškų mulkintojų ir tarp Amerikos lietuvių.

Kas slepiasi už tų paveikslų "iš Lietuvos"

Prisižiurėjus tų neva paveikslų iš Lietuvos ir tos visos propagandos, kuri yra vedama su tais paveikslais, man išrodo, kad už tų paveikslų turi kur nors slėptis didesnė kompanija didesnių tautiškų pramotėrių, negu pats p. Zigas.

Patys paveikslai yra čionai Amerikoj pagaminti, sudurstant iš visokių senų filmų po galiuką ir prie tų visokių paveikslų dedami visokie tautiški aiškinimai, kurie labai atsiduoda "kavalierišku" patriotizmu.

—Reporteris.

KAIP PITTSBURGHO LIETUVIAI MINĖJO LIETUVOS NEPRIKLAUSOMYBĖS SUKAKTUVES

PITTSBURGH, PA. — Vasario 14 d. Pittsburgho lietuviai minėjo Lietuvos nepriklausomybės 19 metų sukaktuves Lietuvių Mokslo Draugystės svetainėje ir oro bangomis — per radio iš stoties WWSW.

Taip svetainėje, taip per radio buvo kalbos ir muzikalus programas pašvęsta Lietuvos nepriklausomybės šventei.

Svetainėje kalbėtojas buvo Lietuvos generalinis konsulas p. Jonas Budrys, Pittsburgho miesto majoro Cornelius D. Scully atstovas, miesto advokatas John J. Kennedy, nes pats majoras negalėjo dalyvauti lietuvių šventėje. Mat, jis dabartiniu laiku atostogauja Floridoj. Bet vis dėlto jis prisiuntė savo atstovą pasveikinti Pittsburgho lietuvius, švenčiančius savo gimto krašto "fortdžiulajų."

Iš vietinių kalbėtojų kalbėjo: P. Pivarunas, adv. Ed. Schultz, J. K. Mažukna, P. Dargis, S. Bakanas, J. Baltrušaitis ir J. Gasiunas.

Taip pat pasakė gražią kalbą geras lietuvių draugas amerikietis John M. Huston. Jisai pasakė, kad nuo šios dienos jisai niekados neužmiršiąs Lietuvos nepriklausomybės šventės (vasario 16 dienos), — visada tą dieną švęsiąs. O tai dėl tos paprastos priežasties, kad vasario 16 diena yra ir jo paties gimimo diena.

Miesto majoro atstovas John J. Kennedy irgi pasakė puikią kalbą apie Lietuvą ir lietuvius. Iš kalbos galima buvo spręsti, kad p. Kennedy yra gerai susipažinęs ne tik su Lietuvos istorija, bet ir su Lietuvos geografija.

Lietuvos generalinis konsulas p. Budrys taip pat daug mums papasakojo apie kovas dėl Lietuvos nepriklausomybės.

Vietos kalbėtojai: Dargis, Mažukna, Bakanas, Baltrušaitis ir Gasiunas savo kalbose pasisakė už reikalingumą atsteigti demokratišką tvarką Lietuvoje.

Perstatinėjo kalbėtojus ir visą programą vedė p. J. Virbickas. Muzikalės programos didesnę dalį pildė panelė Rožė Lukoševičiutė iš Youngstown, Ohio Akompanuojant Mildai Virbickaitei, sudainavo labai vykusiai keliolika dainų. Publikai labai patiko.

Reikia pasakyti, kad p-lė R. Lukoševičiutė buvo tikra vakaro pažiba.

Be to, programoje dalyvavo keli vietos jaunuoliai: smuikininkai p-lė Marčiukoniutė, Algirdas Gilius, šokėja Baranauskaitė ir North Sidės Lietuvių Liaudies Choras, vadovaujamas E. Gasiunienės.

Publikos buvo pilnutė svetainė ir visi gražiai užsilaikė.

Buvo priimta anglų kalba atitinkama rezoliucija dėl Vilniaus.

Oro bangomis

Lietuvių radio valanda, vadovaujama p. P. Dargio iš stoties WWSW, buvo pašvęsta Lietuvos nepriklausomybės minėjimui. Dainavo p-lė Rožė Lukoševičiutė, akompanuojant Mildai Virbickaitei. Kalbas pasakė John M. Huston, angliškai ir S. Bakanas, lietuviškai.

—Reporteris.

Soho Pittsburgh, Pa

SLA 40 kuopos užgavėnių — blynų vakarienė puikiai pavyko

Vasario 9 dieną SLA 40 kp. buvo surengus blynų vakarienę. Parengimas visais atžvilgiais pavyko. Svečių buvo pilna svetainė iš visų Pittsburgho apylinkės dalių. Nuotaika svečiuose buvo labai puiki, — visi tikrai lietuviškoj nuotaikoj praleido užgavėnių vakarą.

Šia proga parengimo komisijos narės reiškia širdingą padėką visiems buvusio parengimo rengėjams. Pirmiausia ačiu draugams Zdankui ir Saveikiui, kurie dirbo prie baro; J. Balčiui, B. Yapeikai ir P. Raukčiui, kurie dirbo prie įžangos bilietų ir drabužių; o kuopos iždin. J. Viktoravičiui už tai, ka ddirbo prie lančekių. Visiems labai ačiu.

Taip pat ačiu F. Rodgers (Radžiukynui), kuris šį parengimą puikiai parėmė, ir Riecks pieno kompanijai, kuri suteikė gerą paramą. Visiems darbininkams ir rėmėjams didelis ačiu, o svečiams, kurie valgė ir gėrė, didžiausias ačiu, nes mes buvome prikepę per tukstantį blynų, tat jei musų gerbiami svečiai butų atsisakę valgyti, tada kepėjoms butų buvęs tikras pavojus ne tik su blynais, bet ir rumys alus butų surugęs. O dabar viskas tvarkoj: blynai visi buvo suvalgyti, o alus išgertas.

O jei buvo kokie trukumai, tai malonėkite atleisti, nes mes dėjom didžiausias pastangas, kad visus svečius galėtumėm patenkinti. Jei buvo kokių trukumų, tai tat įvyko prieš musų norą.

Manom, kad kuopai liks gražaus pelno.

—Blynų Komisija.

Pittsburgh, Pa.

Ar tik pati Sandara neserga?

Paskutiniu laiku "Sandaroje" Pittsburgho skyriai (žinios) tiesiog stebuklingi. Praeitą vasarą po SLA seimo 40 kp. delegatas Virbickas paskelbė tam laikrašty, kad delegatė Količienė budama seime ir išduodama kuopai raportą buvo netekus lygsvaros, — o vis tai todėl, kad minimą delegatė išduodama raportą papasakojo nariams apie pp. Gegužio ir Vaidylos purviną politikavimą seime. J. Virbickas (buvęs seimo delegatas) kuopos susirinkime, kuomet delegatė išdavė tą raportą, nedrįso tų ponų teisinti, nes jis gerai žinojo, kad čia teisybė pasakyta. Bet po susirinkimo Virbicko sąžinė buvo nerami ir todėl sugalvojo paskelbti "Sandaroje", kad Količienė nesveika protiškai, o pp. Gegužis ir Vaidyla apvilkti nekaltybės rubais. Be niekur nieko jis taip ir parašė.

Dabar prieš kelias savaites skaitau "Sandaroj," kad miręs ir palaidotas J. Pociunas, buvęs Y. M. D. pirmininkas. Kelioms dienoms praėjus, įeinu į klubą, žiuriu, Pociunas prie baro su draugais geria. Net plaukai ant galvos pasišiaušė! Manau sau, argi jau ir iš užgrabinio gyvenimo nariai gali į šitą klubą ateit išsigert? Bet pasidairius ir pasiklausius paaiškėjo, kad Pociunas ne tik kad nemirė, bet nė nesirgo, tik Sandara susirgo ir paskelbė gyvą mirusiu.

O dabar vėliausia žinia—tai jau geriausia. Rašo, kad P. Savickas serga proto liga. Šia žinia tai jau nė vienas sveikas protiškai pittsburghietis nepatikės. Aš tai tiek galiu pasakyti: jau 15 metų su viršum pažįstu drg. Savicką, kaip rimtą, laisvų pažiurų vyrą. Jis yra buvęs per daugelį metų SLA 40 kuopos finansų sekretorius ir dabar kuopoje tebeveikia. Taip pat priklauso YMD ir kitoms draugijoms ir ne tik priklauso, bet ir veikia jose. Praeitą pavasarį drg. Savicką ištiko nelaimė darbe, — buvo sulaužyta koja. Turėjo keletą savaičių išgulėt ligoninėj, o vėliau namie gydytis, bet po kiek laiko vėl pradėjo dirbti.

O šių metų pradžioje vėl susirgo ir turėjo pasiduot ligoninėn. Bet dabar jau grįžo iš ligoninės ir sakosi jaučiasi gerai, — vėl dalyvauja draugijų susirinkimuose ir parengimuose. Ir praeitame SLA 40 kuopos parengime (blynų vakarienėje) Savickas su visais savo draugais linksminosi. Bet štai ponia "Sandara", kaip kokia šmeižtų motina, garsina proto ligą. Bet man atrodo, kad "Sandarai" savo vardas, tai ir ant kito gardus. Kyla klausimas,— ar tik pati "Sandara" nesusirgo ta liga, kurią ji kitiems prikiša?

—Sohietis.

Teisėjas norėjo teisėją areštuoti

Trečiadieny, vasario 17 dieną, teisėjo Borelli kambariuose buvo iššaukta byla iškelta East Chicago teisėjui Thomas Du Pue. Kadangi kaltinamas teisėjas nepasirodė teisme, tai teisėjas Borelli davė įsakymą policijai: eikite ir atveskite jį čia! Įsakymas betgi sulaikyta, kai kaltinamojo teisėjo advokatas paaiškino, kad jo klijentas serga.

O nelaimė su teisėju Du Pue atsitiko ve kokia: jis yra kaltinamas tuo, kad važiuodamas traukiniu iš Washingtono į East Chicagą perdaug "įsismaginęs". Dėliai to LaSalle stoty, Chicagoj, ir tapo areštuotas.

KLAUSYKIT!
STEPONAVIČIŲ RADIO PROGRAMAS
STOTIS W. S. B. C. (1210 KILOCYCLES)
KIEKVIENĄ
ANTRADIENI IR TREČIADIENĮ
9:30 val. vakaro
Kalbančios Žinios—Mėgiami Lietuvių Dainininkai—Gražios Dainos ir Muzika.

GREITAS PRISTATYMAS
1937--DODGE--1937
Visi Modeliai ir Spalvos
PIRKITE SIANDIEN
Prieš pakeliant naujų karų kainas
175 Geri Vartoti Karai Už Ypatingai ŽEMAS KAINAS
SPECIALUS PIGUMAS
1936 M. DODGE KARAI SEDANAI su 4 durimis. Kai kurie apruptinti su radio ir apšildomi. Tiek mažai vartoti, kad manysite, kad jie dar tikrai nauji. Po $595
Jusų karas kaip įmokėjimas—likusi po $25 į mėnesį
"The House of the DODGE Car"
MURPHY MOTOR SALES
2720 NORTH CICERO AVENUE

F. BULAW pas D. KURAITI!
PARDAVINĖJA
Buick ir Pontiac
AUTOMOBILIUS
įstaigoj
MILDA AUTO SALES
806 West 31st Street
Tel. VICTORY 1696

F. BULAW
NORĖDAMI PIRKTI
Naują arba mainyti seną
automobilį, kreipkitės:
F. BULAW
MILDA AUTO SALES
806 West 31st Street
Tel. VICTORY 1696

Paskutinė Proga!
VASARIO mėn. BALDŲ IŠPARDAVIMAS baigiasi
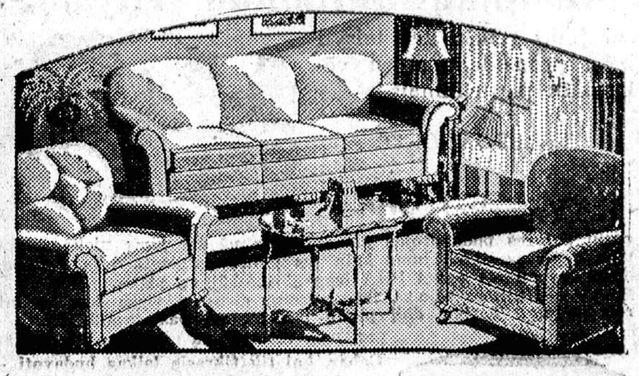
2-jų dalių PARLOR SETAI
$39.50
ŠIOS SAVAITĖS SPECIALAS: Combinacinis (Anglių ir Geso) Pečius
$39.50
JUSŲ KREDITAS PAS MUS VISADOS GERAS
Roosevelt Furniture Co., Inc.
M. P. JOVARAUSKAS ir J. P. BERTULIS, Savininkai
2310 West Roosevelt Road

Padaužų Filosofija

Žemaitis rašo apie "Naujienų" vakarą

Apent vakaras Naujienų.
Apent įspude meilute,
atminima linksmute.
Apent draugės ir drauga...

Teip tata: jau kelės deinos pralėkė, vo aš dar vis atminimas gyvenu. Veids vis dar linksmas er širdis soti.

Tata buvo vasare septinta. Kap tik nuvažiovju arti Sakalun svėtainės, veizu er savo akims netikiu. Šeši blokai išilgi, penki — skersi kap grusti mašinoms prigrusti! Vo Jezus-Marijėlė! sakau, nė čiukure veitos nabrasem. Mažne teip er buvo. Kur veizi, ten svietas er sviest.

Kol įsispraudiau į vidų, radau programą beinont — uošvienė jau taisės alpti. Dėkavoju Dievov, kad nors pabongą matiau.

Linksma tata komedija buvo: juoką, rodos, trukti trauk! Nora Gugienė er tas senuks Liudkevičius, tata dvi šveisės žvaizdės — du gyvi komedijanta. Kada anuodu loš, tata yr lošta! Ali er kiti aktore verti pakolkos: anei er parodė savo. Sakau: kas gera er gražu, to nė koliti nabreik.

Potam tas Pranas Jakavičius išein su Blusa. "Cha, cha, cha! Blusa! Blusa..." Uns dainiov, vo muso regėjime stojas karalius. Iš visų pusių tarna-tarnaitės, žondara, vaiskas su strelboms er armatoms — visi sergsti karaliu. Žmonys lenkia savo galvas er dreb iš baimės; vo blusa — paprasta mužikė blusa—užšoko karaliov ont sprondo er kond! Kad tu suruktum! "Cha, cha, cha! Blusa!" Ikonden stojas musa tautos Vads, kurio tauta nanor er nekant, vo šalip jo — fanaberna Vado pati. Aplinkov reibi policija, snipa-šnipuka, vaiskas su strėlboms, vyskupa, kuniga er minyčkos, er juodnugarė blusa. Blusa užšoko ont Vado patios sprondo, įlend į ontį er sukel metiežą. Vo Pranas dainiov paskutinį posma: "Cha, cha, cha! Blusa! Cha, cha, cha!..." Er musa juokas pratrukst: kad tu suruktum blusa! Cha, cha, cha! Chi, chi, chi!...

Kiti punkta er geri buvo, bet kon tu žmogau, visus aprašysi.

Kap tik pasibengė programas, prasidėj susitikima, sveiks Laurutieną! Sveiki Pučkoriai! Sveiks Valančiau! Sveika Aldona-Aldoniute! Sveiki Grybai! Sveiks senei bematyts Prusi! Sveiks Šarkiune! Sveika Valerija! Sveiks Kezas! Sveiki du juokdare — daktaras Šimkus er Montvidas! Sveiki Steponavičiai, jus muzikantai myli! Sveiks Šalaveičikas! Sveiki rockfordietei! Sveiks Juciau iš Omahos! Sveiki kenoshietė: Sveiki visi — visa draugiun er draugun litanija!

Kur teip įsiliustysi? Kur teik meiliun žmonių sutiksi?— Naujienų vakare. Kur tokį širdingumą, tokį draugišką jausmą rasi? — Naujienų vakare. Ali aš namoku visko aprašyti, tik duše jaut, tik mintis verd; vo žodžių trukst.

Jusų Žemaitis.

NAUJIENOS

(Tąsa nuo 2-ro pusl.)

nų ir leidžia mėnesinius žurnalus.

Gal atsiras žmogus, kuris manys, kad užtenka naujienas pranešti tik metuose sykį. Jis sutaupytų daug laiko skaitytojams.

—Ekonomistas.

LIETUVOS GYVENIMO ĮVAIRUMYNAI

Nėra žiemos. — Klebonai subruzdo teisintis. — Nemalonūs katalikų bažnyčiai faktai. — Lietuvos sportininkai rengiasi važiuoti į Ameriką. — Sklandytojai. — Tautininkų sąjungos atstovų suvažiavimas. — Tautininkų sąjunga faktų šviesoje.

Po šimts pypkių, mes taip Lietuvoje ir nesulaukiame žiemos! Štai jau veik sausio mėnesio vidurys, o šiandien, turbūt, šalčiausia diena turi pagal C. tris laipsnius šalčio! Nemunu vis dar garlaiviai tebeplauko. Beje, šiaurės Lietuvoje, koks mėnuo atgal, kelioms dienoms buvo susidaręs rogių kelias, bet greit ir tas ištirpo. Ukininkai stipriai aimanuoja, kad negalėsią iš miško nei kuro, nei padarinės medžiagos prisivežti. Giriose tiek šlapia, kad joks čia darbas visai neįmanomas. Keliai taip pat biaurųs ir neišvažiuojami, plentų dar mes ne tiek turime nusitiesę, kad jais jau net į mišką galėtume važiuoti. Miestelėnai taip pat nusiskundžia žiema ir rugoja, kad iš kaimo maža atveža pirmos reikmens maisto produktų. Žodžiu, velniava ir tiek.

* * *

Musų visuomenės ir politikos gyvenime barometras bent kiek gyvesnis. Jis šokinėja, bet jo rodyklė eina labai neaiškia linkme ir sunku pasakyti, ar į giedrą, ar į audrą.

Po katalikų veikimo centro suvažiavimo, kitaip tarus, po klerikalų štabo aktyvo suvažiavimo, visi klebonai labai subruzdo. Bažnyčiose per pamokslus dabar visur mėginama aiškintis, kad Lietuvoje kunigai nesą tokie turtuoliai, kad reiktų jiems savo turtus kokios nors labdaros draugijoms išdalinti. Bažnyčios ir nesą auksu puoštos, kad reiktų tasai auksas visuomenės organizacijoms perduoti. Ir iš viso kunigai nėra jau taip doroje puolę, kad reiktų kas nors čia naujo įnešti. Mat, jau žinote, kad trumpai, drutai tarus, tame suvažiavime kaip kieno buvo pasisakyta, kad jei katalikų bažnyčia Lietuvoje nenori prarasti savo įtakos, tai jos tarnai privalą savo gyvenimo gaires pasukti kita linkme. Tai yra geru savo gyvenimo pavyzdžiu veikti žmones, o ne prabangoje gyventi. Reikia pasakyti, kad čia pataikyta į labai opią vietą. Ir į tą opią vietą sudavė ne kokie marksistai, bedieviai, o savi jaunieji katalikai, kurie juste junta, kad žmonėse katalikų bažnyčios vadovaujama rolė dingsta. O kaip savi paliečia sopiamas vietas visuomet skaudžiau buva, negu iš šalies kas nors jas užgauna.

Tik prisiminkim keletą visiems žinomų faktų. Gabus kunigas, ne prastas politikas ir geras žurnalistas (jau miręs kunigas Purickis) be bažnyčios sutikimo ir palaiminimo vedė, ir vedė ukrainietę provoslavę, kurią iš Maskvos parsivežė. Tikras ekonominių mokslų mokovas kunigas Jurgutis, Lietuvos universiteto garsus profesorius Jurgutis, taip pat be bažnyčios palaiminimo vedė. Vienas gabiausių Lietuvos poetų, didis literaturos žinovas, išgarsėjusio veikalo ne tik Lietuvoje, bet ir užsienyje "Altorių Šešėlyje" autorius, kunigas Putinas-Mykolaitis užsienyje vedė civilinėmis jungtuvėmis, atseit, be bažnyčios patepimo. Kartu prisiminkim, kad rašytojas Putinas-Mykolaitis yra gabus Lietuvos universiteto profesorius, geras mokovas ir sumanus pedagogas. Juk tai vis realiai apčiuopiami katalikų bažnyčiai nuostoliai!

Štai tik šiomis dienomis sulaukęs 60 metų kunigas Kisielius išvyko į užsienį ir čia vedė civiliniu budu!

Kunigas Kisielius buvo Kaune gimnazijų kapelionas ir auklėtojas. Jau seniai apie jį žvirbliai čiurškėjo, kad jis vedąs nuodėmingojo angelo gyvenimą, bet mažai kas tikėjo, kad šis senatvės sulaukęs kunigas ir į pensiją išėjęs kapelionas vestų. O vienok vedė ir vedė jaunutę buvusią savo mokinę!

Katalikų bažnyčios veikėjams Lietuvos klerikalizmo šulams yra dėl ko galvą sukti ir kuo rupintis.

Kauno visuomenė dar žino ir daugiau kunigų, kurie čia moterų salionuose labai laukiami svečiai yra. Ar bus jų kada nors vestuvės, ar jie ilgai tokiu dvilypiu gyvenimu gyvens, kas dabar gali pasakyti, bet katalikų bažnyčiai visa tai į sveikatą nebeina.

Čia suminėta tik keletas stambių faktų, kurie sako, kad katalikų bažnyčios tarnų tarpe ne viskas yra tvarkoje. Šitokių ir dar pikantiškesnių faktų butų galima daug daugiau pripasakoti, bet visa tai tik dar labiau patvirtintų, kad jauniems katalikams visuomeniškai nusiteikusiems yra dėl ko alermuoti ir rupintis.

Paliksim katalikų bažnyčią ir dėl jos reikalų nesisielosim. Ji Lietuvos vyriausybės yra remiama, kunigai iš valstybės ižido gauna algas ir, be to, dar ima pinigus už šliubus, krikštą, pakasynas ir kitus bažnytinius patarnavimus. O patys kunigai, kaip matome, reikalui ištikus, vyksta į svetimas valstybes sudaryti sau civilines jungtuves. Laimė, kad po šonu valstybė, kur civilinės jungtuvės be didelių formalumų atliekamos, tai Latvija.

* * *

Ir vis dėlto Lietuvos sportininkai ryžtasi vykti ateinančią vasarą Šiaurės Amerikos lietuvių kolonijas aplankyti. Kad atvykę eiliniai Lietuvos sportininkai ne labai turės kuo pasirodyti, tai galima jau iš anksto pasakyti. Bet tikriausiai sensaciją sudarys ir tikrai turės į ką pažiurėti ne tik lietuviai, bet ir plačioji Amerikos publika, tai Lietuvos sklandytojai. Kartu su sportininkais vyksta ir trys žymiausi Lietuvos sklandytojai. Jie vešis su savim savo sklandytuvus, automobilį specialiai sklandytuvams pritaisytą ir dar kaip ką.

(Bus daugiau)

Angliakasių reikalavimai "negalimi", sako samdytojai

Kasyklų savininkai norėtų nukapoti algas ir prailginti darbo valandas.

NEW YORK, vas. 18. — Kasyklų savininkai ir angliakasiai yra dar toli nuo susitaikymo dėl angliakasių reikalavimo 30 val. darbo savaitės, pakelimo algų ir užtikrinimo mažiausia 200 darbo dienų į metus, su minimum $1,200 alga į metus.

Pasak kasyklų savininkų, tokie angliakasių reikalavimai yra "negalimi".

Vieton to kasyklų savininkai iš savo pusės pasiūlė prailginti darbo valandas iki 40 val. savaitės ir sumažinti angliakasių algas virš 14 nuoš.

Bet ir negalima buvo tikėtis susitaikymo su pirmomis keliomis dienomis, nes derybos paprastai užsitęsia apie mėnesį laiko ir veikiausia baigsis kompromisu.

Streikas General Motors dirbtuvėj St. Louis

ST. LOUIS, Mo., vas. 18.— Ištikus sėdėjimo streikui General Motors Chevrolet ir Fisher Body dirbtuvėj, dirbtuvė liko uždaryta, nors ji atsidarė tik pora dienų atgal. Streikas liko paskelbtas, dėlei pašalinimo iš darbo penkių organizuotų darbininkų.

PEOPLES AUDITORIUM
2457 West Chicago Avenue
Visą savaitę pradedant pirmadieniu, vasario 22 d.
Išskiriamas Chicagos perstatymas
AMKINO PATIEKTA IŠDIDŽIAI
NATALKA POLTAVKA
Natalka Poltavka — Pirma Sovietų OPERETĖ
Veda E. Kavaleridze — Muzikos patitura — V. Irovich
Garbingo Ukrainos Respublikos artisto
Vaidintojai — M. Litvinienko — Volmut, Garsus Ukrainos Valstybės Operos dainininkas; E. Patrozinski, Garsus S. S. S. R. artistas; C. Shkurt, C. Manko, M. Platonoff, V. Shestakovski.
S. S. S. R. padarytas.
PIRMADIENĮ, VAS. 22 ir ŠEŠTADIENĮ, VAS. 27, 3 iki 11 v. p. p.
Kitomis dienomis nuo 5 v. p. p.
Įžanga 25c. iki 6:30 35c. po 6:30

Milijonas Dolerių
Real Estate Bargenų
skelbiama šios savaitės
The Real Estate Advertiser Laidoje
34 N. La Salle St., Chicago
Oficialio Chicagos Real Estate Exchange organo
JEI JŪS ĮDOMAUJATIES NEKILNOJAMOS SAVASTIES KILIMU MARKETE, PARAŠYKITE PRAŠYDAMI PRISIŲSTI DYKAI PAVYZDŽIO, PAŽYMINT, KAD JŪS SKAITĖTE ŠĮ SKELBIMĄ NAUJIENOSE.

Budinkų Savininkų Atydai!
Jei jums reikia kas taisyti arba permodeliuoti su vėliausiais pagerinimais —
TELEFONUOKIT

HAYmarket 3922
musų patyręs budavotojas jus aplankys už tai jums nieko neskaitant. Jis išaiškins jums kaip jus galite pataisyti arba permodeliuoti savo namą pagal FHA lengvą išmokėjimo planą.
Pagal susitarimą, nuo 1 iki 3 metų, dirbame viską kas budinke reikalinga. Turime didį planų pasirinkimą pastatymui gražių ir geriausių vasarnamių už pigiausias kainas.

Dabar, kai tik tikrasis laikas budavoti — mes budavojame net už 150 mylių nuo Chicagos — specializuojames namų statyba per visą metą — finansavimą sutvarkome nuo 5 iki 20 metų išmokėjimui. Dykai planai ir apskaičiavimai.
Kasdien Atdara nuo 9:00 iki 6:00 p. p. Sekmadieniais nuo 10:00 iki 8:00 po pietų.
KREIPKITĖS, RAŠYKIT AR TELEFONUOKIT
ALL STATE BUILDERS
2400 W. Madison St. Tel. HAYmarket 3922
KAMBARYS 402

Bankepinigus Laikyti
Tukstantį Sykių Saugiau, Negu Namie
Taip Sako
JONAS BRENZA, Prezidentas

Metropolitan State Bank
Narys Federal Deposit Ins. Corp. — Kiekvieno asmens pinigai apsaugoti iki $5,000.00.
2201 West Cermak Rd., Chicago.

J.V. Senatorius Gerald P. Nye sako:
"Aš gerėjuos pasitenkinimu, kurį lengvas užsirūkymas suteikia mano gerklei"

"Su pertraukomis aš rūkiau Luckies nuo pat mano pirmutinio termino Senate, 11 metų atgal, ir aš visada gerėjausi jų skoniu ir pasitenkinimo bei saugumo jausmu, kurį lengvas užsirūkymas suteikia mano gerklei. Aš esu labai daug viešai kalbėjęs Senate, per radio ir pasitarimuose. Kaipo pasekme to, balsas yra didžiai apsunkinamas. Tad, suprantama, rūkant aš turiu rūpintis savo gerkle — ir aš atradau, jog lengvas užsirūkymas yra mano gerklei tinkamas."
Gerald P. Nye
GERB. GERALD P. NYE, JUNGTINIŲ VALSTIJŲ SENATORIUS IŠ NORTH DAKOTA

Neseniai padarytame savarankiškame tyrinėjime didelė advokatų, gydytojų, paskaitininkų, mokslininkų, ir tt. dauguma, kurie pasisakė rūką cigaretus, pareiškė savo ypatišką pamėgimą lengvam užsirūkymui.

Šio pamėgimo protingumą patvirtina Senatoriaus Nye ir kitų vadovaujančių radio, scenos, filmų ir operos artistų pareiškimai, kurių balsai yra jų turtu, ir kurie pasirenka Luckies, lengvą užsirūkymą. Jūs taipogi galite turėti Luckies – lengvo užsirūkymo, laisvo nuo tūlų šiurkščių erzinančių priemaišų, išvalytų išimtino "It's Toasted" proceso gerklės apsaugą. Luckies yra malonūs jūsų gerklei.

PUIKIAUSIAS TABAKAS— "DERLIAUS GRIETINĖ"

Lengvas Užsirūkymas
"It's Toasted"–Jūsų Gerklės Apsauga
PRIEŠ KNITĖJIMUS—PRIEŠ KOSULĮ
Copyright 1937, The American Tobacco Company