This issue consists of two parts

The First and Greatest Lithuanian Daily in America

NAUJIENOS
THE LITHUANIAN DAILY NEWS
PUBLISHED BY THE LITHUANIAN NEWS PUB. CO., INC.
1739 South Halsted Street, Chicago, Illinois
Phone CANal 8500

Pirmas ir Didžiausias Lietuvių Dienraštis Amerikoje

NAUJIENOS
The Lithuanian Daily News

Entered as second-class matter March 7, 1914 at the Post Office at Chicago, Ill., under the Act of March 3, 1879

Ši laida susideda iš dviejų dalių

The First and Greatest Lithuanian Daily in America

NAUJIENOS
THE LITHUANIAN DAILY NEWS
PUBLISHED BY THE LITHUANIAN NEWS PUB. CO., INC.
1739 South Halsted Street, Chicago, Illinois
Phone CANal 8500

Pirmas ir Didžiausias Lietuvių Dienraštis Amerikoje

VOL XXIV — Kaina 3c — Chicago, Ill., Šeštadienis, Lapkričio-November 13 d., 1937 — No. 268

Japonija atsisakė Dalyvauti taikos konferencijoj

Jungtinės Valstijos, atskirai nuo Brussels konferencijos, kviečiamos tartis

TOKIO, Japonija, lapkričio 12. — Japonija penktadienį, lapkričio 12, vėl atsisakė dalyvauti Brussels konferencijoj sušauktoj kinų-japonų karo klausimais.

Japonija tačiau pareiškė, kad ji mielai priimtų kooperavimą dalyvaujančių konferencijoj valstybių, jei jos pagelbėtų stabilizuoti padėtį rytų Azijoj, atsižvelgdamos į esamos padėties tikrovę.

Savo notoj Japonija vėl pakartojo pirmesnius argumentus, busią ji veikianti Kinijoj savęs apgynimui. Taipgi pareiškė, kad kinų-japonų konfliktas neįeina į devynių valstybių sutarties ribas.

Antra vertus, autoritetingas Japonijos atstovas leido suprasti, kad Jungtinės Valstijos, atskirai nuo Brussels konferencijos, gali svarstyti su Japonija kinų-japonų konfliktą, atsižvelgdamos į savo interesus Kinijoje.

Tas atstovas nurodė, kad Jungtinių Valstijų ambasadorius Japonijai, Joseph C. Crew, gali visuomet kreiptis į Japonijos užsienio reikalų ministeriją savo šalies interesų reikalais. Taip Crew, kaip Jungt. Valstijų ambasadorius Kinijai, Nelson T. Johnson, pradėję pasitarimus su japonais ir kinais, pasak Japonijos atstovo, gal but surastų priemones kinų-japonų taikai įvykdyti.

Šį atsakymą įvairios Brussels konferencijos delegacijos interpretavo kaipo japonų norą, kad konferencija rekomenduotų kinams pradėti taikos derybas tiesiai su japonais.

VILNIAUS VAIKAI BADAUJA.—Lenkai okupavę Vilniaus kraštą labai jį nuskurdino. Šiame atvaizde matome burelį Vilniaus krašto išbadėjusių vaikų, kurie ant mėšlyno maitinasi visokiomis atmatomis.

Anglija vėl derėsis su diktatoriais

LONDONAS, Anglija, lapkričio 12. — Atstovų butuj padaryta pranešimas, kad lordas Halifax, senas vokiečių draugas, dabar esąs Vokietijoj medžioklės parodos atlankyti, ateinančios savaitės viduryje padarys vizitą Hitleriui.

Tai bus dar vienas Britanijos valdžios mėginimas susitarti su vokiečių diktatoriumi.

Ketvirtadienio vakare, lapkričio 11, Britanijos valdžia paskelbė, kad šalis apsimainys "vyriausiais agentais" su Ispanijos sukilėlių generolo Franco vyriausybe.

Brazilijos diktatorius šešiems metams

RIO DE JANEIRO, Brazilija, lapkričio 12. — Brazilijos valdžios žurnalas paskelbė penktadienį, jogei šalies konstitucija buvusi pakeista ta prasme, kad prezidentas ir diktatorius Getulio Vargas valdys šalį per šešis metus nuo naujos šalies "konstitucijos" paskelbimo, t.y. nuo praėjusio trečiadienio, lapkr. 10 d.

Ruošiasi sukilimui Brazilijoj

RIO DE JANEIRO, Brazilija, lapkričio 12. — Vėliausios žinios iš Brazilijos sako, kad prieš pasiskelbusį diktatoriumi Getulio Vargas organizuojama net trys sukilimai.

ORAS

Chicagai ir apielinkei federalio oro biuras šiai dienai pranašauja:

Didėją debesiai; popiet šalčiau; pietų vėjai pasikeičią į šiaurės vakarų vėjus; saulė teka 6:37, leidžiasi 4:32 valandą.

Nusileidžia japonams

SHANGHAI, Kinija, lapkričio 12. — Pora dienų atgal Japonijos karo jėgų komanduotojas Kinijoj, gen. Matsui, įspėjo europiečius Shanghajuje, kad jis imsis griežtų žygių, jei svetimšaliai nekooperuos su japonais padėčiai Shanghajuje stabilizuoti. Kitaip sakant, kad jis pradės daryti savo tvarką europiečių kvartale.

Europiečius, matyti, grumojimas paveikė, nes jų policija ėmė darbuotis tikslu užgniaužti kinų veiklą europiečių kvartale ir likviduoti kinų draugijas.

Smarkūs mūšiai Aragono fronte

HENDAYE, lapkričio 12. — Ispanijos vyriausybės pranešimai penktadienį skelbė, kad Katalonijos pėstininkai Sabinanigo srityje privertė fašistus pasitraukti keliose vietose.

Fašistai mėgino apsupti vyriausybininkų kylį, kuriuo jie veržiasi pirmyn, tačiau, vyriausybės pranešimais, sukilėlių pastangos nuėjo niekais.

Antra vertus, fašistai gyrėsi "išmušę bataljonus valdžios kariuomenės".

Nauja priemonė kovai su vaikų paralyžium

WASHINGTON, D. C., lapkričio 12. — Rockefellerio Instituto Medikaliam Tyrinėjimui trys darbuotojai paskelbė, kad pasiutimo nuodai, paveikti ultra-violetinių spindulių, davė teigiamų rezultatų kaip skiepijimas nuo pasiutimo. Eksperimentai daryta pelėms.

Kadangi kudikių paralyžius ir pasiutimas turi panašumo, tai reiškiama vilties, jogei ultra-violetinė veikmė į vaikų paralyžiaus nuodus gal galima bus pavartoti kovai su šia liga.

RUSŲ-JAPONŲ KARAS VISAI ARTI

PEIPING, Kinija, lapkričio 12. — Tolimuose Rytuose, ypač japonų rateliuose, šiandien kalbos apie Rusijos ir Japonijos karą nustelbia kalbas apie japonų laimėjimus Kinijoj. Nuomonė yra, kad rusų-japonų karas visai arti. Karo nori, žinoma, japonai.

Jau prieš kinų-japonų karo pradžią japonuose reiškėsi dvi nuomonės. Viena jų buvo: paimti Vladivostoką, užimti visą rusų teritoriją į rytus nuo Baikalo. Įveikus rusus, pulti Kiniją.

Kita nuomonė norėjo pirmiausia nugalėti kinus, o paskui pulti rusus.

Dabar, kai japonai skaito beveik baigę karą Kinijoj, jie rengiasi atkreipti dėmesį į Rusiją. Sąlygos karui su rusais Japonijoj yra palankios. Karo upas sukeltas. Kariuomenė sumobilizuota juo pilniausiai. Pačių japonų pripažinimu, Rusijos pasienyje jie turi per 250,000 karių. Stebėtojai sako, kad Japonijos kariuomenės Rusijos pasieniuose yra apie 500,000. Faktinai, japonų kariuomenės Rusijos pasienyje, sako stebėtojai, yra daugiau, negu Kinijoj. Ir todėl daroma išvadas apie rusų-japonų susirėmimo artumą.

Valdžia ruošiasi paimti anglių kasyklas

LONDONAS, Anglija, lapkričio 12. — Anglijos valdžia penktadienį, lapkričio 12, padarė reikšmingą žygį. Ji paskelbė sumanymą paimti anglių kasyklas į valdžios rankas.

Valdžia nori išpirkti kasyklas iš privačių savininkų už $332,250,000 pagal taisykles, kurios yra išdėstytos biliuje paruoštame parlamentui svarstyti.

Darbas paėmimui kasyklų ir apmokėjimui jų savininkų ims laiko iki liepos mėnesio 1942 metų. Po to laiko valdžia pasidarys pilna anglių kasyklų savininkė.

Anglijoj yra šiuo laiku per 4,300 privačių anglių kasyklų savininkų.

68 nacių postai Jungtinėse Valstijose

NEW YORK, N. Y., lapkričio 12. — Dr. Kurt Rosenfeld, buvęs Prusijos teisingumo ministeris, pripažįsta, kad Amerikoj yra 68 nacių organizacijos, šalies vidurvakarių srityje jos randasi šiuose miestuose: Chicagoje, Clevelande, Toledo, Daytone, Cincinnati, Detroite, Gary, Hammonde, Indianapolise, Sheboygane, Milwaukee, Kenoshoje, St. Louise.

Kova Elektros pramonėje

NEW YORK, N. Y., lapkričio 12. — Nacionalė Darbo Santykių Taryba ketvirtadienį, lapkričio 11, išnešė sprendimą, kuriuo panaikinama sutartis tarp Consolidated Edison Company ir Amerikos Darbo Federacijai priklausančios unijos International Brotherhood of Electrical Workers.

Kompanija ir unija yra pasiryžusios kovoti teismuose Darbo Tarybos sprendimą.

O Darbo Taryba išnešė sprendimą dėl nusiskundimo United Electrical Workers unijos, kuri priklauso Industrinio Organizavimo Komitetui. Ši unija tvirtina, kad beveik visi Edison kompanijos darbininkai yra jos nariai ir kad kompanija susidėjo su Federacijos unija tikslu ardyti United Electrical Workers uniją.

Pershing vadovaus kovai su sifiliu

NEW YORK, N. Y., lapkričio 12. — Amerikos Socialios Higijenos Asociacijos komitetas kovai su sifiliu pakvietė generolą John J. Pershingą vadovauti vajui prieš socialias ligas Jungtinėse Valstijose. Gen. Pershing, sugrįžęs į Ameriką iš Francuzijos pareiškė, kad jis mielu noru sutiko užimti vajaus pirmininko vietą.

IR PASIUNTINYS LIETUVAI AREŠTUOTAS

RIGA, Latvija, lapkričio 12. — Pora dienų atgal buvo areštuotas Maskvoje Y. H. Davtian, sovietų Rusijos ambasadorius Lenkijai. Dabar pranešama, kad areštuota ir jo žmona Maksova, buvusi operos dainininkė. Ją praeityje G.P.U. (sovietų slaptoji policija) kaltino turėjus meilės aferą su maršalu Tuchačevskiu, kuris buvo nužudytas birželio mėnesį šių metų.

Kartu su ambasadoriu Lenkijai, Davtianu, buvo areštuoti kai kurie kiti rusų pasiuntinybės Varšuvai nariai.

Be to, areštuotas yra Viktoras Podolski, sovietų Rusijos pasiuntinis Lietuvai.

Pranešimai apie areštavimą Jurenevo, ambasadoriaus Lenkijai, ir Karskio, ambasadoriaus Turkijai, penktadienį dar nebuvo patvirtinti.

Uždarė vėl Hudson dirbtuves

DETROIT, Mich., lapkričio 12. — Hudson Motor Company penktadienį vėl uždarė savo dirbtuves. Tai jau antras uždarymas Hudson dirbtuvių vienos savaitės laiku.

Daugiau nei 10,000 darbininkų paleista iš darbo, kai kilo ginčas tarp kompanijos ir darbininkų dėl senumo teisių pirmenybės. Darbininkų unijos viršininkai reiškė viltį, kad pirmadienį, lapkričio 15, dirbtuvės atsidarys.

$2,000,000,000 kaštuoja nelaimės kas metais

WICHITA, Kas., lapkričio 12. — Amerikos gyventojams kas metai nelaimės keliuose kaštuoja $2,000,000,000. Tokį apskaičiavimą padarė leitenantas Franklin Kreml, Evanston, Ill., trafiko saugumo skyriaus direktorius, Tarptautinės Policijos Viršininkų Asociacijos suvažiavime šiame mieste praėjusį penktadienį.

TRYS SOVIETŲ AMBASADORIAI ATŠAUKTI IR AREŠTUOTI

MASKVA, Sovietų Rusija, lapkričio 12. — Stalinas atšaukė savo ambasadorius iš Vokietijos, Turkijos ir iš Lenkijos. Pasklido žinių, kad du iš atšauktųjų ambasadorių, butent ambasadorius Vokietijai Dr. Konstantinas Jurenev ir ambasadorius Turkijai Michail Karski, areštuoti. Tretysis atšauktas iš Lenkijos ambasadorius yra Jakov Davtian. Jis buvo areštuotas porą dienų pirmiau.

Areštuotieji ambasadoriai, sakoma, yra įvelti į "valymą", kuriame jau žuvo pastaraisiais laikais ir tebežusta dar daugybė "išdavikų, kenkėjų, sabotažninkų", kitaip sakant neištikimų Stalinui sovietų viršilų.

Ryšium su atšaukimu ambasadoriaus Jurenovo iš Berlyno Hitlerio vyriausybė atšaukė iš Leningrado savo generalį konsulą Rudolfą Sommerį.

Be to, ryšium su šiais įvykiais tenka prisiminti žinios, kad daugiau nei 400 vokiečių Rusijoj buvo areštuota paskutiniuoju "valymo" laikotarpiu. Vokiečiai areštuota vajuje prieš nužiurėtus šnipus Rusijoj.

Savo keliu "valymas" kenksmingų rusų nesiliauja. Dar 14 rusų nužudyta. Dešimt iš jų, kaltintų separatistinėmis tendencijomis, nudaigota Kazakstane, o keturi Vladivostoko srityje.

Stimuliuoja privačią statybą

WASHINGTON, D. C., lapkričio 12. — Prezidentas Rooseveltas šiomis dienomis turėjo pasitarimą su žymiais biznieriais namų statybos stimuliavimo klausimais. Dabar Federal Housing Administration išleido pareiškimą, kuris irgi taikoma statybai stimuliuoti.

Ji butent sako, kad duos valdžios apdraudą ir leis statybos kompanijoms imti aštuonius nuošimčius dividendų, vietoj leistų iki šiol tik šešių nuošimčių. Be to, bus leidžiama vadinamų ribotų dividendų kompanijoms parduoti namus, o ne vien renduoti, kaip kad leista iki šiol. Pagaliau valdžia duos apdraudos iki $1,300 kambariui; iki šiol apdrauda vienam kambariui buvo nustatyta žemesnė.

Naciai uždarė žydų telegrafo agentiją

BERLYNAS, Vokietija, lapkričio 12. — Nacių slaptoji policija penktadienį uždarė Žydų Telegrafo Agentiją, kuri veikė pagal Vokietijos įstatymus ir platino žinias pasiekiančias Vokietiją iš kitų kraštų. Kodėl agentija buvo uždaryta, naciai nepaaiškino.

Jungt. Valstijos nesikiš į Brazilijos reikalus

WASHINGTON, D. C., lapkričio 12. — Washingtono korespondentų pranešimais, Jungtinių Valstijų vyriausybė nemano jokių protestų daryti, nemano kištis į Brazilijos reikalus ryšium su paskelbimu Brazilijoj diktaturos.

8,450 susirgo vaikų paralyžium

WASHINGTON, D. C., lapkričio 12. — The Public Health Service pranešė penktadienį, kad Jungtinėse Valstijose nuo sausio 1 dienos iki spalio mėnesio 16 dienos š. m. susirgo vaikų paralyžiumi viso 8,450 asmenų.

● Chalmer Taylor, 2844 Orchad St., liko subadytas peiliu, kada jis šoko gelbėti morono užpultą savo žmoną. Puolikas Marke Kolomietz, 53 m., liko suimtas.

IŠ LIETUVOS

Smarkiai Pakilo Geležies Importas

KAUNAS. — Šiais metais, pagyvėjus statybai ir musų geležies pramonei, žymiai padidėjo geležies įvežimas štangomis ir lapais. Per šių metų devynius mėnesius geležies štangomis ir lapais jau įvežta 40,562 tonos už 11,9 mil. litų. Pernai per tą patį laiką buvo įvežta tik 25,722 tonos už 5,6 mil. litų, o 1935 metais 21,010 tonų už 4,6 mil. litų.

Šiemet už geležį sumokėjome dvigubai daugiau, negu pernai, nes kainos geležiai pasaulinėje rinkoje yra žymiai pakilusios. Pernai už toną geležies buvo mokėta 218 litų, o šiemet 293 litai.

Apie du trečdaliai visos geležies įvežama iš Belgijos, nes ji ten yra pigiausia, tona 237 litai. Likusioji dalis įvežama iš Anglijos, Prancuzijos ir kai kurių kitų kraštų.

KAUNAS. — 1939 m. rengiamoje pasaulinėje New Yorko parodoje yra projektuojamas įrengti Lietuvos paviljonas. Turizmo Draugija jau pradėjo ruošti tame paviljone įruošti savo skyrelį, kuriame butų plačiai Lietuva propaguojama kaip tinkamas turizmui kraštas.

GIMINĖMS LIETUVOJ

DOVANŲ KALĖDOMS

Palinksminkit savo tėvelius, sesutes, brolius ir gimines. Pasiųskit jiems doleri, kitą. Jus nepaliksit biednesni — o jiems jusų dovana suteiks didelį džiaugsmą.

Naujienų Pinigų Siuntimo Skyrius pasiųs jusų pinigus su užtikrinimu pilno ir greito išmokėjimo.

NAUJIENOS
1739 So. Halsted St.
CHICAGO, ILLINOIS

Ofisas atdaras kasdien nuo 8 ryto iki 8 vakaro. Sekmadieniais nuo 9 r. iki 1 val. popiet.

The English Column

BIJUNĖLIS Hi-lites

• Bijunėlis is starting an intensive membership drive, and to make it even more successful, there will be prizes, cash and otherwise, awarded to everyone that brings in a new member. Anyone between the ages of 6 and 16 can join the chorus. "Onuks" Skever, our teacher, will take care of all singing, acting, language lessons and entertainment.

• Already Bijunėlis is invited to sing on an affair given by a branch of the S.L.A. This affair is to be held the 21st of this month — giving us time for just two rehearsals! So, whoever wants to participate in Bijunėlis's first appearance of this season, better attend those rehearsals and sing better than they ever did before.

• There has been a rumor circulating that Bijunėlis is to make some radio appearances, that calls for trios, quartettes, duets, and soloists. So there's a chance for someone who wishes to sing on the radio.

• Around Christmas time Bijunėlis is going to give a concert. Now, we have some artists already, but need many more to make our affair a success. Remember, the bigger the chorus, and the more artists there are, it will all contribute to make us more popular. Also another unconfirmed rumor is that Santa Claus might appear, in person, at this affair. Further news of this will be heard later!

• A special call is being made to all altos and basses to join Bijunėlis. So, don't forget to show up Sunday morning with a lot of new members!

I. C. M.

P. S. Remember that we now meet at Armitage (or Grigaitis) Hall, 3800 W. Armitage Ave. on Sundays at 10:00 A. M.

TARP MUSŲ BIZNIERIŲ

Varo Gerą Biznį Svetimtaučių Tarpe

Ogden Park.—Pravartu užsiminti apie biznierius, Domininką ir Barborą Balius, kurie savo name turi gerai įrengta taverną adresu 6558 So. Morgan St. Kadangi šioj vietoj lietuvių gyvena visai mažas procentas, todėl jų kostumeriai velk visi svetimtaučiai, su kuriais pp. Baliai daro gerą biznį.

Tenka pabrėžti, kad biznieriai Baliai yra sąmoningi lietuviai: gerbia idealą, vertina dainą, muziką ir kitokį meną.

Rep. A. B. C.

Julius Velička Naujoj Vietoj

Gerai žinomas Marquettiečiams geras naujienietis p. J. Velička perkėlė savo biznį iš 2507 W. 69th St. į naują vietą po numeriu 6921 So. Western Ave.

Ponas J. Velicka per paskutinius kelis metus užsiima pardavimu anglių ir perkraustymu. Taigi, kuriems prireiks anglių ar reiks persikelti į kitą vietą, patarčiau pašaukti p. Veličką.

Alex Ambrose.

Wm. Liutkus Naujam Biznyje ir Name

NORMAL PARK. — Plačiai žinomas Chicagos lietuviams senas "Naujienų" skaitytojas ir rėmėjas p. Wm. Liutkus, nupirko naują, gražų namą, ties 7240 South Racine avenue ir ten įrengė naują tavern biznį. Pirmiau jis užlaikė alinę ties 2230 Blue Island avenue.

Naujoje vietoje p. Liutkus turi didelį pasirinkimą įvairių rūšių gėrimų ir mandagiai patarnauja savo klientams. Kartu su p. Liutkum alinę operuoja Miss Lucky.

Senas Petras.

Walter C. Lukaus Taverno bizny

Plačiai žinomas restorano biznierius p. Walter C. Lukaus dabar perėjo į Taverno biznį nuosavame name, antrašu 6425 S. Ashland Ave. Tavernas yra užvardintas Legion Tavern. Šį šeštadienį ir sekmadienį, lapkr. 13 ir 14, įvyks vadinamas "Grand Opening". Bus geri muzikantai ir skanus užkandžiai. P-as Lukaus tikisi atidarymo proga pasimatyti su savo senais draugais ir pažįstamais. Kadangi p. Lukaus per eilę metų buvo savininku valgyklos šale "Naujienų" namo ir vėlesniu laiku buvo savininku garsaus Milda restorano Bridgeporte, todėl p. Lukaus turi nemažą burį pažįstamų, kurie turės progos pasimatyti "Grand Opening".

Legion Taverno skelbimas telpa Naujienose kasdien, biznio skyriuje. —VBA.

Alfonsas Masiulis Taverno bizny West Sidėje

WEST SIDE. — Al. Masiulis atidarė naują taverną West Sidėje, antrašu 2055 W. Cermak Rd., kur kartu turi ir valgyką. Šį šeštadienį ir sekmadienį turės didelį Grand Opening, kur draugai ir pažįstami galės linksmai laiką praleisti prie geros muzikos ir skanių užkandžių. Gėrimų taipgi netruks. P-as Masiulis pirmiaus turėjo taverną priešais Stock Yardų vartus. Ten pardavė ir dabar atsidarė West Sidėje.

P-no Masiulio skelbimas telpa kasdien Naujienose biznio skyriuje. —VBA.

Auksinių Daiktų Prekėjas

Brighton Park. — P-nas P. Nover auksinių daiktų biznierius, kurio krautuvė yra prie 4148 Archer Ave. yra pilnai pasiruošęs savo pirkėjų prieš kalėdinių švenčių reikalavimus patenkinti. Krautuvė pilnai pripildyta įvairiausiais deimantiniais, auksiniais ir kitokiais daiktais. Pirkėjų patogumui p. Nover parduoda ir ant kredito, t. y. pirkėjui dalį įmokėjus, kitą leidžia išsimokėti per sutartą laiką.

Smulkias informacijas rasite šiandien jų skelbime Naujienose. —*Alex Ambrose*

● Mrs. Howell iš Winnetka paguldė savo 3 mėn. kudikį Barba Gray į lopšį miegoti. Nučjusi už valandos pažiurėti miegančio kudikio, rado jį jau negyvą. Kudikis buvo nutroškęs po antklodėmis.

Kur Gauti Old Gold Konkurso Blankas

Reikia rašyti New Yorkan, Lorillard Company, Varick Station, N. Y.

"Naujienos" kasdien gauna paklausimų apie tai, kur ir kaip galima gauti Old Gold cigaretų konkurso blankas, instrukcijas bei konkurso paveikslų pavyzdžius.

Tų blankų-instrukcijų cigaretų krautuvėse bei valstinėse dabar nebegalima gauti. Blankos buvo dalinamos krautuvėse tik konkurso pradžioje.

Nors konkursas jau įpusėjęs, įstoti dar galima, bet blankų gauti reikia kreiptis tiesiai į Old Gold cigaretų bendrovę.

Prašant blankos reikia siųsti laišką, "Old Gold" Contest, Lorillard Company, Varick St. Station, New York. Jokių pinigų už blankas siųsti nereikia. (sp.)

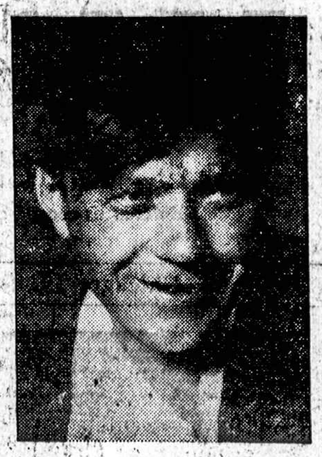

Vienas iš "Maksimo Sugrįžimo" vaidintojų — Boris Chirkovas.

Antra ir paskutinė savaitė
Ilgai lauktas svečias
Pirma syk Chicagoj
"MAKSIMO SUGRĮŽIMAS"
Tikras "Maksimo Jaunystės" Paveldėtojas
Vaidina garsus Boris Chirkov
SONOTONE 66 E. Van Buren arti Wabash
Tęsiasi nuo pietų iki vidnakčio—šiokiomis dienomis 25c iki 1 v.p.p

Victor Bagdonas
2 Ofisai
Parkraustom forničius, pianus ir visokius rakandus bei storus arti ar toli.
3406 SOUTH HALSTED ST. Yards 3408 | 6921 SOUTH WESTERN AVE. Hemlock 5040

BIZNIO REIKALU UŽEIKIT PAS
Juozapas Ažukas
Bridgeporte išdegė keletas namų, kur žmonės neturėjo apdraudos nuo ugnies—ant savo rakandų. Nelaukite pakol jus tokia nelaimė ištiks — apsidrauskite tuojaus pas —
atstovauja
Juozapas Ažukas
PROPERTY OWNERS ASSOCIATION OF BRIDGEPORT
3303 So. Lituanica Avenue
Tel. Boulevard 3450
(Atdara nuo 10 ryto iki 9 vak.)

1868 1937
JUSŲ TAUPOMOSIOS SĄSKAITOS ŠIAM BANKE
YRA GERIAUSIAS JUSŲ INVESTMENTAS PER DEPRESIJĄ
Jų Vertė Nenukrito.
Jos visuomet neša jums 100% savo vertės.
BUDAVOKIT JAS AUKŠTYN.
ATIDARA:
9:00 val. ryto iki 3:00 val. p. p. kasdien
9:00 val. ryto iki 2:00 val. p. p. šeštad.
THE LIVE STOCK NATIONAL BANK of CHICAGO
Narys FEDERAL DEPOSIT INSURANCE CORPORATION
4150 SO. HALSTED ST.

PRIRENGKIT KARĄ ŽIEMAI
Du Svarbūs Dalykai:
1.—Balzekas Motor Sales DYKAI prirengs jusų karui karboratorių ir generatorių žiemos važinėjimui.
2.—Ir duos 20% nuolaidos kai pirksit heaterį.
Balzekas Motor Sales
"U will Like Us"
4030 Archer Avenue Tel. Virginia 1515

AR MĖGINAI
?CAVALCADE?
Kentucky Bourbon 2 Metų Senumo
Spirito varyklės supilstyta ir distiliuota, kuri buvo įsteigta 1795 metais.
YRA GERESNIOSE TAVERNOSE
OLD CASTLE, Inc.
6005-7 West Roosevelt Road
CICERO, ILLINOIS

LAIDOTUVIŲ DIREKTORIUS
John F. Eudeikis
SENIAUSIA IR DIDŽIAUSIA LAIDOJIMO ĮSTAIGA
AMBULANCE
DIENĄ IR NAKTĮ
Visi Telefonai YARDS 1741-1742
4605-07 So. Hermitage Ave.
4447-49 South Fairfield Avenue
Tel. LAFAYETTE 0727
Dykai koplyčios visose Chicagos dalyse
Klausykite musų Lietuvių radio programų Pirmadienio vakarais, 10:00 val. vakaro iš W. H. F. C. stoties (1420 K.) — Pranešėjas P. ŠALTIMIERAS.

Laidotuvių Direktoriai

NARIAI Chicagos, Cicero Lietuvių Laidotuvių Direktorių Asociacijos
Ambulance Patarnavimas Dieną ir Naktį
TURIME KOPLYČIAS VISOSE MIESTO DALYSE.

A. MASALSKIS
3307 Lituanica Avenue Phone Boulevard 4139

A. PETKUS
1410 South 49th Court Cicero Phone Cicero 2109

P. J. RIDIKAS
3354 So. Halsted Street Boulevard 4089

L. J. ZOLP Phone Boul. 5203
1646 West 46th Street Phone Boulevard 5566

S. M. SKUDAS
718 West 18th Street Phone Monroe 3377

S. P. MAŽEIKA Yards 1139
3319 Lituanica Avenue Phone Yards 1138

LACHAWICZ IR SUNUS
2314 West 23rd Place Phone Canal 2515
SKYRIUS: 42-44 East 108th Street Tel. Pullman 1270

JUOZAPAS EUDEIKIS IR TĖVAS
4704 So. Western Ave. Phone Virginia 0883

J. LIULEVIČIUS
1348 So. California Avenue Phone Lafayette 3572

Mrs. Anelia K. Jarusz
Physical Therapy and Midwife
6630 So. Western Ave., 2nd floor
Hemlock 9252
Patarnauju prie gimdymo namuose ar ligoninėse, duodu massage electric treatment ir magnetic blankets ir t. t. Moterims ir merginoms patarimai dovanai.

ADVOKATAI

K. P. GUGIS
ADVOKATAS
Miesto ofisas—127 N. Dearborn St.
Kamb. 1431-1434—Tel. Central 4411-2
Namų ofisas—3323 So. Halsted St.
Valandos vakarais nuo 6 iki 8:30
Telefonas Boulevard 1310
Ketvirtadieniais ir Sekmadieniais—pagal sutartį.

JOSEPH J. GRISH
LIETUVIS ADVOKATAS
Telephone: Boulevard 2800
4631 SOUTH ASHLAND AVENUE
Res. 6515 So. Rockwell St.
Telephone: Republic 9723

KL. JURGELIONIS
ADVOKATAS
3407 Lowe Ave. Tel. Yards 2510

A. A. SLAKIS
ADVOKATAS
7 So. Dearborn St.
Room 1230
Ofiso Tel. CENTRAL 1824
Namų Tel.—Hyde Park 3395

KAL & ZARETSKY
LIETUVIAI ADVOKATAI
6322 So. Western Ave.
VALANDOS:
Panedėlį, Utarninke ir Ketverge nuo 2 iki 9 val. vakare.
Seredoj ir Pėtnyčioj nuo 2 iki 6 v. v.
Subatoj nuo 12 iki 6 v. v.
Tel. Prospect 1012

AKIŲ SPECIALISTAI

DR. VAITUSH, OPT.
LIETUVIS
Mano 20 metų praktikavimas, jusų garantavimas.
Optometrically Akių Specialistas
Palengvina akių įtempimą, kuris esti priežastimi galvos skaudėjimo, svaigimo, akių aptemimo, nervuotumo, skaudamą akių karštį, atitaiso trumparegystę ir toliregystę. Prirengia teisingai akinius. Visuose atsitikimuose egzaminavimas daromas su elektra, parodančia mažiausias klaidas. Speciali atyda atkreipiama į mokyklos vaikus. Kreivos akys atitaisomos. Valandos nuo 10 iki 8 val. Nedėliol pagal sutartį.
Daugely atsitikimų akys atitaisomos be akinių. Kainos pigiau kaip pirma
4712 South Ashland Av.
Phone Boulevard 7589

DR. G. SERNER
LIETUVIS AKIŲ GYDYTOJAS
Tel. Yards 1829
Pritaiko Akinius Kreivas Akis Ištaiso.
Ofisas ir Akinių Dirbtuvė
756 West 35th St.
kampas Halsted St.
Valandos: nuo 10 iki 4, nuo 6 iki 8
Nedėliomis pagal sutartį.

LIETUVIAI

GYDYTOJAI IR DENTISTAI
Amerikos Lietuvių Daktarų Draugijos Nariai.

Phone Hemlock 2061
DR. JOSEPH KELLA
DENTISTAS
6558 So. Western Ave.
Valandos nuo 9 iki 8 vakaro
Seredoj pagal sutartį.

Phone CANAL 6122
DR. S. BIEŽIS
GYDYTOJAS IR CHIRURGAS
2201 West 22nd Street
Valandos: nuo 1—3 ir 7—8
Seredomis ir nedėl. pagal sutartį
Rez. 6631 So. California Avenue
Telefonas Republic 7868

Ofiso Tel. Boulevard 5913
DR. BERTASH
756 West 35th St.
Cor. of 35th and Halsted Sts.
Ofiso valandos nuo 1-3 nuo 6:30-8:30
Nedėliomis pagal sutartį
Rez. 4910 SO. MICHIGAN BLVD.
Tel. Kenwood 5107

Ofiso Tel. Virginia 0036
Residence Tel. BEVERLY 8244
DR. T. DUNDULIS
GYDYTOJAS IR CHIRURGAS
4157 ARCHER AVENUE
Ofiso valandos:
nuo 2—4 ir nuo 6—8 val. vakare
Rezidencija:
8939 SOUTH CLAREMONT AVE
Valandos—9—10 A. M.
Nedėliol pagal sutartį.

DR. I. E. MAKARAS
10758 S. Michigan Ave.
ROSELAND—CHICAGO, ILL.
Tel. PULLMAN 1193-8277

A. Montvid, M. D
West Town State Bank Bldg.
2400 WEST MADISON STREET
Val. 1 iki 3 po pietų, 6 iki 8 vak
Tel. Seeley 7330
Namų telefonas Brunswick 0597

Dr. A. J. Shimkus
GYDYTOJAS IR CHIRURGAS
Val. nuo 2 iki 4 v. p. p. ir nuo 7 iki 9 v. vak. Trečiadieniais ir Sekmadieniais susitarus
OFISAS IR REZIDENCIJA
4300 So. Fairfield Ave.
Tel. Lafayette 8016

DR. STRIKOL'IS
Gydytojas ir Chirurgas
Ofisas 4645 SO. ASHLAND AVE.
Ofiso val.: Nuo 2 iki 4 ir nuo 6 iki 8 vak. Nedėliol pagal susitarimą
Ofiso Tel.: Boulevard 7820
Namų Tel.: Prospect 1930

Phone Boulevard 7042
DR. C. Z. VEZEL'IS
DENTISTAS
4645 So. Ashland Ave.
arti 47th Street
Valandos nuo 9 iki 8 vakaro
Seredoj pagal sutarti.

Kiti Lietuviai Daktarai
Tel. Boulevard 5914 Dieną ir Naktį
Ofiso valandos: nuo 2 iki 4, nuo 7 iki 8:30 v. Nedėl. nuo 10 iki 12 a.m.

DR. S. NAIKELIS
GYDYTOJAS IR CHIRURGAS
Ofisas ir Rezidencija
3335 So. Halsted St.
CHICAGO, ILL.

Dr. Margeris
3325 So. Halsted St.
Valandos: nuo 10 r. iki 2 po pietų ir nuo 6 iki 8 vakaro
Šventadieniais tik susitarus
Phone BOULEVARD 8483

Res. Phone: Laf. 7383 | Office Phone: Pros. 1012
Dr. S. Jakubs
DENTIST
6322 S. Western Ave.
VAL.: 9:00 ryto iki 8:30 popiet išskyrus sekmadienį ir trečiadienį.

Tel. Office Wentworth 6330
Rez. Hyde Park 3395
Dr. Susanna Slakis
Moterų ir vaikų ligų gydytoja
6900 So. Halsted St.
Valandos 1—4 po pietų, 7—8 v. vak. išskyrus seredomis ir subatomis

KITATAUČIAI

DR. HERZMAN
IŠ RUSIJOS
Gerai lietuviams žinomas per 31 metus kaipo patyręs gydytojas chirurgas ir akušeris.
Gydo staigias ir chroniškas ligas vyrų, moterų ir vaikų pagal naujausius metodus X-Ray ir kitokius elektros prietaisus.
Ofisas ir Laboratorija:
1034 W. 18th St., netoli Morgan St.
Valandos nuo 10—12 pietų ir nuo 6 iki 7:30 val. vakaro
Tel. Canal 3110
Rezidencijos telefonai:
Superior 9454 ar Central 7464

Dr. Charles Segal
OFISAS
4729 So. Ashland Ave.
2-ros lubos
CHICAGO, ILL.
OFISO VALANDOS:
Nuo 10 iki 12 val. ryto, nuo 2 iki 4 val. po piet ir nuo 7 iki 8:30 val. vakaro. Nedėliomis nuo 10 iki 12 valandai dieną.
Phone MIDWAY 2880

Telefonas Yards 0994
Dr. Maurice Kahn
4631 SOUTH ASHLAND AVE.
Ofiso valandos:
Nuo 10 iki 12 diena, 2 iki 3 po pietų 7 iki 8 val. Nedėl. nuo 10 iki 12
Rez. Telephone PLAZA 2400

Garsinkitės "N-nose"

RYTOJ GENOVAITĖS GIEDRAITIS PIRMAS KONCERTAS

Rytoj taipgi Vytauto Beliajaus Šokių Koncertas ir Keistučio Kliubo Parengimas

Rytoj, 7-tą valandą vakare įvyksta garsiosios Chicagos lietuvių dainininkės, Genovaitės (Šidiškiutės) Giedraitis pirmas koncertas. Solistė dainuos Chicagos Lietuvių Auditorijoje, 3133 South Halsted street. Jai asistuos Sasnausko Vyrų Choras, kuriam vadovauja komp. Antanas Pocius.

Apie koncerto programą smulkių žinių paduoda šio numerio "Muzikos Žinių" skyrius. Čia pravartu trumpai priminti, kad koncertas bus labai gražus, ir kad gabioji ir talentinga dainininkė p. Giedraitis pirmą kartą parodys Chicagos lietuviams kaip toli ji yra pažengusi muzikos srityje, kurioje darbavosi ir tebesidarbuoja apie penkioliką metų laiko. Ji yra rimta menininkė, kuri žengia pirmyn be išorinės pagalbos, bet vien motinos ir savo pastangomis ir darbu.

P-a Genovaitė Giedraitis yra sopranas—lyrinė koloratura — geriausia tos rųšies dainininkė Chicagoje.

Programas prasidės 7:00 valandą vakare, o po koncerto įvyks šokiai, kuriems gros G. Stephens Revelers orkestras. Bilietai yra nuo 50 iki 75 centų. Kitoje vietoje telpa pranešimas apie vietas ir asmenis, kur galima gauti bilietus iš anksto.

●

Rytoj po pietų Chicago Woman's Club Teatre, prie 62 East Eleventh Street, įvyks Vytauto F. Beliajaus šokių koncertas. Jam asistuos Beliajaus šokėjų grupė. Programas susidės išimtinai iš šokių, lietuviškų, ispaniškų, meksikietiškų, žydiškų ir indų.

Programas prasidės 3:30 valandą po pietų. Bilietai nuo 83c iki $1.10. Šokių mėgėjams V. Beliajaus parengimas bus labai įdomus. Tautiškų šokių srityje jis skaitomas žinovu.

●

Dainininkės Helen Bartush, Jadvyga Gricaitė ir Stasys Rimkus pildys programą Keistučio Kliubo vakaro, kuris įvyks rytoj, 5 valandą vakare, Chicagos Sokolų salėje, 2434 South Kedzie avenue. Taipgi dalyvaus jauna dainininkė p-lė Ambrozaitė ir keli kiti jaunuoliai. (Apie tai plačiau kitoje vietoje.) R.

"Obuoliniai Šokiai"

Rengia Garsaus Vardo Lietuvaičių Draugija

Sekdamos vėliausias amerikiečių šokių madas, Garsaus Vardo Lietuvaičių Draugijos narės rytoj vakare rengia "Obuolinius" — Big Apple Šokius. Jie įvyks Hollywood salėje, prie 2417 West 43rd St. Vakaras prasidės 7 P. M. Rengėjos įžangos paskyrė 35 centus.

Šokių rengimu daug rupinasi ir bilietus stropiai platina p. K. Kriščiunienė, nuo 4501 South Ashland Ave., stambaus Town of Lake biznieriaus p. K. Kriščiuno žmona. V.

Šiandien pp. Daračiunai Turės Iškilmes

Šiandien pp. Daračiunams sukanka 16 metų vedybinio gyvenimo. Šios sukakties proga juodu kviečia savo gimines, draugus ir pažįstamus atsilankyti į jų rengiamas iškilmes, kurios įvyks šiandien vakare adresu 4548 So. Wentworth ave.

Čionai suminėtu adresu juodu užlaiko gražų taverną ir likerių krautuvę. Ne butinai reikia turėti gerą pažintį dalyvavimui jų rengiamose iškilmėse. Kiekvienas atsilankęs bus maloniai priimtas ir vaišinamas. —Kaimynas.

Sauteliutė, Rukštelienė Atvažiuoja iš Lietuvos

Vakar "Bremenu" atvažiavo Elena Vinspalis

Gavome pranešimą iš Švedų linijos, kad laivu "Gripsholm", kuris pribus į New Yorką lapkričio 17 d., atvažiuoja Veronika Sauteliutė iš Silvestrų kaimo, Laukuvos valsč. Atvyksta pas Alex Sautulis, 5707 Drexel Blvd.

Taipgi atplaukia ir Veronika Rukštelienė, iš Salakų miesto, Ežerėnų apskr., pas Paul Statkus, 6030 So. Marshfield Ave.

Vakar laivu Bremen atvažiavo Elena Vinspalis pas savo giminaitį Praną Kurpalis, Gary, Indiana.

Naujienų laivakorčių skyrius, T. Rypkevičia.

Vytauto Beliajaus Šokių Vakaro Programas

1) Suktinis, Lietuviškas—Grupė.
2) Vežėjas Eina Žuvauti, Japoniškas—V. F. Beliajus.
3) Pentinai Meksikoniškas—V. F. Beliajus ir Petra Martinez
4) Jarabe Tapatio, Meksikoniškas—V. F. Beliajus ir Petra Martinez
5) Pas D'Espan, Ispaniškas—V. F. Beliajus ir Birutė Kremianis
6) Espana Cani, Ispaniškas—V. F. Beliajus
7) Kazokas, Ukrainėtiškas—V. F. Beliajus ir Collete Reynolds
8) Lengvos Kojos, Lietuviškas—Grupe

15 m. pertrauka

9) Vestuvės, Lietuviškas—Grupė
10) Juggernaut, Hindusų—V. F. Beliajus
11) Linksmos Vestuvės, Hasidų—V. F. Beliajus
12) Jaunimas, Hasidų—V. F. Beliajus ir Weneta Grybas
13) Tykiai Nemunėlis Teka, Lietuviškas—V. F. Beliajus
14) Naujalio Nokturnas, Lietuviškas—V. F. Beliajus
15) Piemenų Šokis, Lietuviškas—V. F. Beliajus ir Weneta Grybas
16) Bubnų Bangos, Siamo—V. F. Beliajus
17) Dzukai, Lietuviškas—Grupė

Prie hindusiškų bubnų—Ram Rao Bhatodekar.

Prie piano Elena Pečiukaitė.

Programas prasideda lygiai pusę po trijų. Duris atsidaro trečia. Koncertas įvyks Chicago Women's Club, rytoj po pietų.

Miesto tarybos sveikatos komitetas dabar karštai svarsto kaip aptaksuoti trailerius.

Pasirodo, kad Chicagos rybose traileriuose gyvena apie 2,000 žmonių. Politikieriams gi laisvai skauda širdį, kad jie nemoka jokių taksų, išėmus nuomą ir pirkimo taksus. Bet ikišiol ir politikieriai neranda būdų kaip tuos gyventojus apkrauti taksais. Todėl keliamas sumanymas aštriau prižiūrėti trailerių stovyklas ir neleisti traileriams ilgiau buti Chicagoj kaip 30 dienų

Eina Pasauly Didžiausias Kontestas

$250,000 laimėjimais

Naujasis Old Gold juokingų paveikslų kontestas yra didžiausias, kokio dar šiam krašte nėra buvę. Kontestas siekiasi viso krašto kampų, nėra, tad, jokios abejonės jo didumu ir jo skelbėjų nuoširdumu.

O.d Gold vėl patiekia 1,000 laimėjimų sumoje $250,000. Pirmas laimėjimas yra $100,000, kiti 999 laimėjimai sumoje $150,000. Taigi, kita proga laimėti. Kontestas prasidėjo praeitą mėnesį, bet jųs dar turite ganėtinai laiko į jį įstoti -- dar nevėlu. Stokit šiandien.

Šiam konteste nėra mįslių, nereikia žodyno nė eiciklopedijos. Kontestantas visai paprastai vartodamas savo kasdieninę kalbą gali atsakyti į kontesto reikalavimus — užpildyti paveikslų kalbą. Tai gali padaryti paprasčiausias mechanikas ar darbininkas ir laimėti aukščiausią dovaną, kaip ir kolegijos profesorius.

Tad, nueikite pas artimiausį savo cigaretų krautuvninką ir įsigykite sau kontesto paveikslų su nurodymais kaip tai atlikti. Jei jusų krautuvninkas jų neturėtų, tai kreipkitės į Naujienas. (Sk.).

J. F. Budriko 25 Metų Sukaktuvės

Ištikro, laikas greitai bėga. Pažvelgkime, štai, į vieną asmenį, kuris šimet susilaukė tokio jubiliejaus—savo 25-kių metų teisingo ir pasekmingo biznio vedimo. Tai Juozas Budrikas, kuris savo sugabumu biznio vedime, per 25 metus sunkaus darbo, išvystė pavyzdingą biznį, pradėdamas nuo muzikalių instrumentų, rekordų, fonografų, auksinių daiktų—praplėsdamas į pavvyzdingą—pirmaeilę moderišką rakandų Krautuvę—Budrik Furniture Mart—3409-3411 S. Halsted st., Bridgeporto kolonijoj, Chicagoj.

Minint dabar savo 25 metų biznio sukaktuves, J. F. Budrikas nori, kad tas minėjimas pasiliktų plačiosios lietuvių visuomenės atmintyje, todėl ta proga pats ypatiškai sumažino visas reguliares radių, namų rakandų, skalbyklų, šaldytuvų, pečių, karpetų ir akordionų kainas.

Virš 20% sutaupysite pirkdami dabar bile vienoje iš šių Budriko krautuvių: 3409-3411, 3417-21 ir 3343 S. Halsted St. Dykai dovanos su kiekvienu pirkiniu. J.

Šeimos Bankininkas...

Ji žino ko ji nori ir ką ji turi turėti. Nors pinigai "dideliems daiktams" ateina pamažu, ji žino ką reikia daryti. Kas savaitę ji neša į savo THE HALSTED EXCHANGE BANKO taupomąją sąskaitą, kur jos pinigai dirba, nešdami palukanas. Ji perka praktiškus daiktus... ir ji turi mėgiamus daiktus!

MES KALBAM LIETUVIŠKAI

The HALSTED EXCHANGE NATIONAL BANK

HALSTED ST. prie 19th PLACE

Nariai FEDERAL RESERVE SYSTEMOS IR FEDERAL DEPOSIT INSURANCE KORPORACIJOS

Pinigų Taupytojams Išmokam 4%

Kiekvieno Asmens Pinigai Apdrausti iki $5,000.00

Duodam Paskolas and 1-mų Morgičių

Turtas $2,500,000.00

Standard Federal Savings & Loan Association of Chicago

2324 S. Leavitt St. Justin Mackiewich, Prez. Tel. Canal 1679

BUDRIKO 25 METŲ Išpardavimas

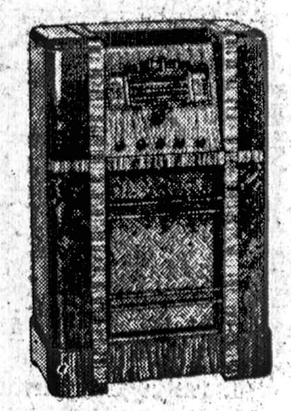

Įsigykite gerą naują radio dabar. Pamatykite naujas: RCA. Victor, Philco, Zenith Radios.

Jusų sena radio yra verta iki $50.00 mainais.

Aliejiniai pečiai (su 100 gal. aliejaus) $29.50

Gražus 5 šmotų valgomo kambario setai po $24.50

Didelis sutaupymas ant gasinių, anglinių pečių, parlor setų.

GRAŽIOS DOVANOS SU KOŽNU PIRKINIU

Jos. F. Budrik,

INCORPORATED

3417-21 S. Halsted St.

3409-11 S. Halsted St.

Tel. Boulevard 7010

Pasiklausykite gražaus programo nedėlioje iš stoties WCFL, 970 k. 7.30 iki 8 val. vakare.

Pinigais arba KREDITUI

Pas **P. Nover, Jeweler**

4148 ARCHER AVENUE

P. NOVER JEWELER

LIETUVIS LAIKRODININKAS

4148 ARCHER AVENUE Chicago, Ill.

KREDITO Užteks Visiems

Extra Pranešimas Chicagos Lietuviams

Pranešam visiems Chicagos lietuviams, kad plačiai žinomas AMBROSE BROTHERS arba PALACE GARAGE 724-26 W. 19th St. turi mekaniką, kuris yra savo amate gerai patyręs ant visokios išdirbystės karų. Darbas yra garantuojamas už prieinamą kainą. Reikalui priėjus kreipkitės. Patarnavimas dieną ir naktį.

Tel. CANAL 6558.

Sav.: Paul ir Charles Ambrose

Julius Welicka

Muveris ir Ekspresininkas

perkėlė savo biznį iš 2507 West 69th St. į naują vietą po numeriu 6921 S. Western Ave.

Nepamirškit kreiptis į naują vietą

Phone Republic 3713

Manufactured by Baking Powder Specialists, who make nothing but Baking Powder....Controlled by Expert Chemists

for ECONOMY and SATISFACTION use Double Tested! Double Action!

KC BAKING POWDER

Same Price Today as 45 Years Ago

25 ounces for 25¢

Full Pack --- No Slack Filling

MILLIONS OF POUNDS HAVE BEEN USED BY OUR GOVERNMENT

ŽEMAIČIŲ ORKESTRAS—BAJORĖS DAINININKĖS — ARTISTAI-ĖS

KLAUSYKITĖS ŠALTIMIERO

ĮDOMIŲ IR NUOLATINIŲ

RADIO PROGRAMŲ

W. H. F. C.

• SEKMADIENĮ— — 9:00 VAL. VAK.
• PIRMADIENĮ— —10:00 VAL. VAK.
• PENKTADIENĮ— — 7:00 VAL. VAK.

LIETUVIŠKI PASILINKSMINIMAI—BARTKŲ ŠEIMYNA—Žinių Skyrius

Jau Atėjo

Nauji

1938 Dodge-Plymouth

1938 metų Dodge karai turi visas modernų karų savybes: hydrauliškus stabdžius, netrukstančius stiklus, vien plieno karoserijas, platųs greiti už vis kas svarbiau, kad su juo sutaupysite ant gasolino ir aliejaus. Ištvermingi, galima važinėti ir šimtas tukstančių mylių.

DODGE-PLYMOUTH SALES & SERVICE

5420 West Cermak Road - - - Cicero, Ill.

ALBERT (THOMAS) THOMAŠAUSKAS Lietuvis Seilsmonas.

The Best Oil for Your Circulating Heater or Stove

STOVOL

CALL Arrow PETROLEUM CO.

NEVADA VINCENNES AUSTIN 4300

SAVE 1¢ PER GAL. BY INSTALLING ONE OF OUR NEW 110 GAL. TANKS Complete with Faucet Delivered for $5.75

WITH ORDER FOR "STOVOL"

Remkite tuos, kurie garsinasi "NAUJIENOSE"

NAUJIENOS

The Lithuanian Daily News
Published Daily Except Sunday by
The Lithuanian News Pub. Co., Inc
1739 South Halsted Street
Telephone CANal 8500

Subscription Rates:
$8.00 per year in Canada
$5.00 per year outside of Chicago
$8.00 per year in Chicago
3c per copy.

Entered as Second Class Matter March 7th 1914 at the Post Office of Chicago, Ill. under the act of March 3rd 1879.

Naujienos eina kasdien, išskiriant sekmadienius. Leidžia Naujienų Bendrovė, 1739 S. Halsted St., Chicago, Ill. Telefonas Canal 8500.

Užsakymo kaina:

Chicagoje — paštu:	
Metams	$8.00
Pusei metų	4.00
Trims mėnesiams	2.00
Dviem mėnesiams	1.50
Vienam mėnesiui	.75
Chicagoj per išnešiotojus:	
Viena kopija	3c
Savaitei	18c
Mėnesiui	75c
Suvienytose Valstijose, ne Chicagoj, paštu:	
Metams	$5.00
Pusei metų	2.75
Trims mėnesiams	1.50
Dviem mėnesiams	1.00
Vienam mėnesiui	.75
Lietuvoje ir kitur užsieniuose (Atpiginta)	
Metams	$6.00
Pusei metų	4.00
Trims mėnesiams	2.50

Pinigus reikia siųsti pašto Money Orderiu kartu su užsakymu.

"Meilė" tarpe diktaturų

Trys fašizmo galybės šiomis dienomis pasirašė "sutartį prieš komunizmą". Bet vos spėjo išdžiuti rašalas tame dokumente, kai prasidėjo tarpe bičiuolių nesusipratimai.

Japonija jau pyksta ant vokiečių, kad jie pristatą ginklus ir amuniciją Kinijai. Tarp Japonijos ir Kinijos eina karas, o čia Japonijos sėbrai vokiečiai, kurie iškilmingai pasižadėjo kartu su Japonija ir Italija kovoti visame pasaulyje prieš "komunizmo pavojų", aprupina Kiniją ginklais!

Japonija tikrai turi rimtą pagrindą but nepatenkinta Berlynu, nes, kaip Amerikos korespondentai praneša, Kinija šiuo laiku gauna daugiausia ginklų iš Vokietijos. Anglai, francuzai ir amerikonai dar tik tariasi "nubausti" Japoniją, duodami ginklų kiniečiams gintis nuo Japonijos; o Hitleris, Japonijos sąjungininkas "kovoje prieš komunizmą", kiniečius jau ginkluoja!

Tai šitaip tos fašistiškos diktaturos "myli" viena kitą.

Čia bus pravartu prisiminti, kad dar tik dvejetas ar trejetas metų praėjo nuo to laiko, kai Italijos diktatorius siuntė savo armiją prie Austrijos sienos, grasindamas karu Hitleriui, kuris tuomet kėsinosi Austriją pasigrobti.

Kaip matome, draugiškumas tarpe diktaturų yra toks pat, kaip tarp plėšikų. Plėšti jie eina kartu, bet kai tik jie pardeda dalintis grobiu, tai tuojaus jie vienas prieš kitą atstato peilį.

Apžvalga

FAŠIZMUI IR KOMUNIZMUI NĖRA ATEITIES

"Keleivis" paduoda vieno stambaus Lietuvos tautininko ideologo nuomonę apie fašizmą (ir komunizmą), kurią jisai išreiškė paskaitoje, Politinių ir Socialinių Mokslų Institute. Tas tautininkų šulas tai—buvęs "L. Aido" vyriausias redaktorius, V. Gustainis.

Jisai nurodė savo paskaitoje pirmiausia, kad "totalitarinėse" (diktatoriškose) valstybėse nyksta teisė. Paskui jisai pareiškė:

"Kaip nieko šiame pasaulyje nėra amžino, taip neamžini ir komunizmas su fašizmu. Bet yra vienas visai pastovus dalykas, kuris bus tol, kol šiame pasaulyje žmonės gyvens. Tai įgimtas žmonių troškimas laisvės ir gyvas jausmas, kad žmonių santykiai su žmonėmis turi remtis teisingumu."

"Keleivis" iš šito pareiškimo daro išvadą:

"Vadinasi, fašizmas nesuderinamas nei su žmogaus prigimtimi, nes prigimtas žmogaus troškimas (laisvės) yra amžinas, tuo tarpu kai fašizmas yra tik laikinas burbulas.

"Ir šitaip kalba ne kas kitas, bet ponas Gustainis, pats fašistas.

"Vadinasi, ir patiems fašistams sunku fašizmą pateisinti."

Jei Gustainis taip kalba, tai jisai jau nebėra fašistas tikrąja to žodžio prasme. Bet svarbu, iš tiesų, tai, kad net dabartinio Lietuvos režimo šalininkuose jau girdėti tokie balsai, kaip Gustainio. Iš to matyt, kad patys Lietuvos tautininkai yra fašizmu nusivylę.

Ar laisvės jausmas amžinas?

Tačiau Gustainio žodžius apie "įgimtą žmonių troškimą laisvės" reikia priimti, kaip sakoma, "cum grano salis" (su druskos grudu). Tikrumoje tas laisvės troškimas nėra amžinas. Per ilgus amžius žmonija gyveno, visai neturėdama laisvės troškimo. Pati laisvės sąvoka jai buvo svetima.

Senovės patriarchališkoje šeimoje (kur tėvas buvo absoliutiškas valdovas) asmuo neturėjo mažiausios reikšmės. Tėvas galėjo savo sunų arba dukterį kankint, parduot į vergiją arba užmušt. Tik laikui bėgant asmuo pradėjo įgyti šiokias tokias teises. Viduramžių gadynėje (išnykus vergijai) daugumą žmonių buvo baudžiauninkai. Ar juos paliuosavo nuo baudžiavos "laisvės troškimas"? Ne. Atsiradus amatams, prekybai ir kitokiam "bizniui" miestuose, susidarė tam tikra kliasa žmonių, ekonomiškai nepriklausomų. Tarp jų ir gimė idėja apie laisvę.

Šių dienų politinė laisvė yra produktas kapitalistinės gamybos, kuri nušlavė baudžiavas ir feodalizmą. Tenai, kur kapitalizmas dar neišsiwystė arba sugriuvo (dar negavęs užaugti — kaip, pav. Rusijoje), išnyko ir laisvė. Tenai, kur kapitalizmas pergyvena skaudų krizį — pav. Vokietijoje, Italijoje ir t. t. — laisvė tapo laikinai panaikinta.

Bet laisvė nenyksta tenai, kur kapitalizmo sutvertos gamybos jėgos laipsniškai patenka po visuomenės kontrole. Priešingai, ji tenai dar labiau sutvirtėja — pav. Danijoje, Švedijoje, Anglijoje ir t. t. Kapitalizmo sistemoje, mat, yra priešingos viena kitai tendencijos: vienoje pusėje ji suteikia ekonominį gerbuvį vis didesniam skaičiui žmonių, antroje pusėje augantis stambusis kapitalas stengiasi pavergti smulkiuosius savininkus. Visuomenei uždedant savo kontrolę ant kapitalo, šis kapitalo despotizmas buna pažebotas.

Tokiu budu, kai visuomenė (bet ne valstybė!) visai paims į savo rankas kapitalizmo sutvertas gamybos jėgas, tai laisvės viešpatavimas bus galutinai užtikrintas. Socializmas duos žmonijai ne tik materialinę gerovę, bet ir laisvę.

Tuo tarpu Gustainis kalba apie žmogaus "prigimtį" ir amžiną "teisingumo jausmą" — panašiai, kaip teologai, kurie nesupranta ekonominių klausimų.

OPOZICIONIERIAI TARSIS SU SOCIALISTAIS APIE VIENIJIMĄSI

Šios savaitės "N. Gadynėje" įdėta toks opozicionierių LDD centro sekretoriaus J. Elmano pranešimas:

NEW YORKAS. — Lapkričio 7 d. Brooklyne įvyko LDD Centro Komiteto praplėstas posėdis, plenumas. Į jį kviesta ne tik brooklyniečiai, bet ir kitose kolonijose gyvenantieji musų draugai. Turėjo savo atstovybę cliffsidiečiai, patersoniečiai, newarkiečiai ir wilkesbarriečiai. Neturėta atstovybės iš Philadelphijos ir Bostono su apylinkėmis, nors kviesta ir iš ten. Bostoniečiai pranešė, kad negalės atvykti, o philadelphiečiai, kažin kodėl, neatvyko.

Be kitų klausimų, kurie buvo iškelti šiame posėdyje, svarstyta ir LSS Pildomojo Komiteto pasiulymas vienybės klausimu su mumis, lietuviais, opozicionieriais.

LSS Pildomojo Komiteto pasiulymas LDD Centro Komitetui yra toks:

"LSS Pildomasis Komitetas laikė savo posėdį spalio 14 dieną, 1937, kuriame tarp kitų LSS reorganizavimo reikalų buvo pakeltas klausimas apie vienybę su opoziciniais komunistais. Nutarta, kad LSS gali kooperuoti su Lietuvių Darbininkų Draugija tokiu pagrindu:

"1) kad LSS butų organizacija socializmo idėjai skleisti Amerikos lietuvių darbininkų tarpe, o LDD kad butų darbininkų kulturos organizacija (panašiai kaip buvo senoji LDLD);

"2) abiejose organizacijose socialistai gali veikti ir jos, viena ir antra, privalo kooperuoti;

"pranešti apie šį nutarimą LDD centrui ir pavesti drg. P. Grigaičiui su LDD viršininkais pasitarti, kai jis lankysis su prakalbomis rytinėse valstijose."

LDD Centro Komiteto praplėstas posėdis šiuos pasiulymus svarstė ir padarė tokį tarimą:

"LDD Centro Komiteto praplėstas posėdis, įvykęs lapkričio 7 d., 1937, svarstė LSS Pildomojo Komiteto pasiulymus dėl vienybės su lietuvių komunistine opozicija. Apsvarstęs LSS Pild. Komiteto pasiulymus, LDD Centro Komiteto praplėstas posėdis nutaria:

"1) priimti LSS Pildomojo Komiteto pasiulymus;

"2) pavesti LDD Centro Komitetui tartis su LSS Pild. Komiteto atstovu, kai jis atvyks į Brooklyną;

"3) galutiną vienybės klausimu sprendimą daro Lietuvių Darbininkų Draugijos nariai, referendumo keliu, gavę LDD Centro Komiteto suformuluotą pasiulymą, ar bendrą abiejų pusių pasiulymą."

Tai šitiek nutarė LDD Centro Komiteto praplėstas posėdis, įvykęs lapkričio 7 d. Savaimi aišku, LDD sekretorius savų komentarų nedaro, nes diskusijos šiuo klausimu nėra atidarytos. Jei bus neikalo, galėsim padiskusuoti tuomet, kai klausimas bus pavestas LDD narių balsavimui. Tą galėsim padaryti apie pradžią gruodžio, įvykus sekamam Centro Komiteto posėdžiui ir paruošus balsavimo blankas.

LDD nariai tačiaus ir dabar gali šį klausimą svarstyti ir apie tai LDD Centro Komitetą bei Redakciją informuoti. Tai bus, taip sakant, neoficialės diskusijos. Prašyčiau, kad draugai klausimą svarstytų rimtai, be užgauliojimų kuriai nors pusei ar savo tarpe. Klausimas yra rimtas; daugelis narių pageidavo, kad jis butų iškeltas. Dabar rimtai ir gražiai turėsime jį išspręsti. —J. ELMANAS,
LDD Centro Sekr.

VAA-ŽIUO-JAM!

(Musų specialaus korespondento)

(Tęsinys)

Relikvijos

O dabar čia jųs ramiai vaikščiojate ir stebitės anų laikų dvasia, anų laikų paliktomis relikvijomis, brangiais kilimais — šimtais metų austais ir gėritės menininkų kuriniais!

Ir tais despotijos laikais buvo kas galvojo, dirbo, kurė ir savo darbo vaisius busimoms kartoms paliko.

Žiurite ir stebite, koks žmogus gajus, kaip jo genijus moka visoms aplinkybėms prisitaikinti ir vertingus veikalus amžiams sukurti, kurių jokios audros negali sunaikinti!

Praeis šimtmečiai, gal kitos kartos stebėsis, kaip šio militarizmo amžiuje, fašizmo gadynėje galėjo dirbti gabiausi mokslo, meno ir literaturos genijai! Ir kaip tų dienų karta nemokėjo jų pastebėti, įvertinti ir pažinti!

Stebėsis ir suprasti negalės, kaip ir mums šiandien sunku suprasti, kaip anuomet despotijos laikais, galėjo žydėti puiki literatura, kilnus menas ir prašmatnus mokslas.

Kilnios dvasios vyrai

Deja, ir anuomet tie kilnios dvasios vyrai buvo užguiti, nuo gyvenimo nustumti ir ne vienas jų kalėjimo urvuose rado dvasios įkvėpimą ir tenais besėdėdami sukurė kilnius savo veikalus. Jie kurė tuomet, kuomet parsidavėliai garbino karalius ir jų tariamą išmintį kėlė į padanges.

Ir dabar vadų, vadelių, fiurerių, dučių, voždžių garbinimas nustelbia tyrų širdžių balsus, aukštų mokovų mintis ir paneigia menininkų sukurtus vertingus veikalus. Tų vadų, tariamų vadų kalbas klauso milijonai, o anų garbingų vyrų mintys gimsta vienatvėje ir jos vienišės pasilieka!

Vadai ir vadukai

Vadai, tai tos dienos nevertinga pažiba, tuščias pasiputęs papuošalas, o tų vyrų kuryba busimoms kartoms sudaryta. Toksai žmonijos gyvenimas. Ne veltui, žmonijos genijus yra sukuręs gražiausią mitą apie Kristaus gyvenimą, ne šiai dienai žmoniją iš jungo išvaduoti, bet ateičiai jos nuodėmes išpirkti. Niekas tikrai negali pasakyti, ar Kristus kada nors gyveno, nes jo vienlaikiai jokių tikrų jo gyvenimo pėdsakų nepaliko. Ne veltui sakoma, kad Kristaus apaštalai tik žodžiais nupasakojo, kad tokio tai vyro anuomet gyventa, bet raštu jie nieko nepaliko ir palikti negalėjo, nes tai mitų, gražių mitų pasakos.

Vienišiai

Genijus, tikras genijus, ne savo kartoms kuria, jis savo kartas kartais keliais šimtmečiais aplenkia, todėl ir savo gyvenime tie genijai yra dideliais vienišiais ir savo vienlaikiui keistuoliais vadinami, o kartais net pamišėliais juos norima įtarti?

Vienlaikiai jų nesupranta ir tik kuriam laikui praslinkus jų darbai įvertinami ir dažniausiai tada įvertinami, kuomet jau jų gyvųjų tarpe nebėr.

Genijus tai ne savo kartos ir ne savo tautos vyras, bet visos žmonijos!

Jo karta, jo tauta tik sudaro jam progą pasireikšti. Prancuzų tauta viena iš tų, kuri daugiausia tokių progų yra suteikusi ir daug genijų pagimdžiusi ir juos kartais be gailesčio išžudė...

Paryžius vilioja

Šiokių įspudžių prisisotinęs jųs apleidžiate Versalio Rumus ir išėjęs iš jų gėritės ir pasilsite gėlynų darželyje ir didingame medžių sode.

Jau temsta. Paryžiaus žiburiai vilioja. Parodos prožektoriai raižo tamsų dangų!

Įgyti įspudžiai slėgia. Mintys galvą vargina. Geru prancuzų vynu pasistiprinęs, traukiu Paryžiaus link. Linksmas autotaksistas vikriai valdydamas savo mašiną skubiai veža į Paryžių!

Prancuzai visi skuba. Taksistas senu savo paročiu taip pat skuba. Laikas pinigai! Jis per dieną turi tiek iškalti, kad ne tik galėtų sočiai pavalgyti, bet dar turėtų už ką vieną kitą literį vyno išmesti ir dar kur nors pasilinksminti suspėtų. O juk šiame amžiuje viskas už pinigus perkama.

Todėl skubėk, kad kišenė žvangėtų, kad butų už ką musipirkti kunui ir dvasiai pasisotinimo.

Reikia skubėti

Paryžietis nėra linkęs pamiršti kuno reikalų, jis ne asketas, bet jis žino, kad ir jo dvasia turi savo pareikalavimų.

Skubėk, paryžieti, skubėk prancuze, pirmenybės palmę neabejotinai laikai tu savo rankose, bet turi tiek daug konkurentų, kad tave gali nugalėti!

Taip, prancuzas šitai gerai supranta, kad jo konkurentai visais pašaliais augte auga ir tą pirmenybę iš jo gali paglemžti.

Jis skuba kaip imanydamas ir rupinasi kaip galėdamas!

Versalis turi likti jo Versaliu! Tai ne vien tik pasididžiavimo ir garbės reikalas, bet ir jo pragyvenimo šaltinis!

Aš visa širdimi, mažos tautos sumus, šitai prancuzo spartai pritarių. Mudviejų reikalai čia visai sutampa. Tikras, iki pasaulyje Prancūzijos politika vyraus, aš dėl savo tautos likimo galiu buti ramus. Mano tėvynės niekas nenuskriaus. O jei teks dėl jos likimo grumtis, tai aš tikras, kad su prancuzu petis į peti grumsiuosi.

Kilniausias šukis

Versalis pasauliui davė kilniausią šukį: brolybė, lygybė, laisvė!

Šių dienų pasaulis gyvena neramius laikus. Tikiu, kad Versalis grąžins jam ramybę.

Skubėk, prancuze autotaksiste! Mudviejų reikalai ir šiuo atsitikimu sutampa. Aš ir tu abudu skubava į Paryžių! Daugiau, kaip dvidešimt metų atgal tu vakarų fronte šautuvą ant pečių užsidėjęs žygiavai militarizmui ragus pakirsti, o aš rytuose.

Nepavyko tuomet žmonijai amžiną taiką suteikti, bet tikėkiva laiminga žmonijos ateitimi!

Tu iki gyvo kaulo esi savo krašto patriotas, ir aš toksai!

Skubėk, prancuze taksiste, žmonija laukia ramybės.

O šiukart, abudu skubėkiva į Paryžių!

— Para Bellum.

MUSŲ SKAITYTOJAI

KODĖL TAIP YRA?

Kad italai kariauja su etiopais arba japonai su kiniečiais, tai visai suprantamas dalykas. Stipresnieji yra pasiryžę silpnesniuosius į ožio ragą suvaryti, tai ir viskas. Bet kodėl turėtų lietuviai advokatai su lietuviais "real estate" agentais kariauti, to tai aš tikrai nesuprantu.

"Real estate" biznyje aš jau esu keturioliką metų. Aš visados laikiaus to šukio, kad lietuviai turi pas lietuvius eiti. Ir turiu prisipažinti, kad dėlei to patyriau daug nemalonumų. Kad nekalbėčiau tuščiomis, aš čia papasakosiu apie savo paskutinius du patyrimus.

Po kelių savaičių sunkaus darbo man pagaliau pasisekė sudaryti sutartį su vienu aludininku, kuris buvo pasiryžęs namą pirkti. Šeštadienį popiet sutarėmė važiuoti pas vieną lietuvį advokatą, kad parašytų formališką sutartį ir kad butų galima paimti rankpinigius. Aludę prižiurėti palikome jaunam vyrukui, prisižadėdami netrukus grįžti. Kai atvažiavome pas advokatą, tai radome jį laisvą. Nudžiugome, kad mums pasiseks greit visas reikalas atlikti.

Paaiškinome ponui advokatui savo atvažiavimo tikslą. Tuo pačiu metu paprašėme, kad musų reikalą kaip galima greičiau atlitkų, nes turime grįžti į biznio vietą. Po to atsisėdome ir laukiame. Ir laukti teko labai ilgai....

Ponas advokatas pasišaukė raštinės darbininkę ir diepė atnešti laiškus, kurie buvo paruošti siuntimui. Pradėjo tuos laiškus skaityti ir po jais savo parašą dėti. Kai kuriuos laiškus diepė iš naujo perrašyti. Kaip tik tuo metu ėmė skambėti telefonas. Atsakė advokatas. Iš pasikalbėjimo buvo galima suprasti, kad kažkokia moteris skundėsi ir klausė patarimo, ką ji turinti daryti su nuomininke, kuri skalbdama baltinius daug prileidžianti wandens sklepe.

Tas reikalas visai neatrodė svarbus. Kadangi mes jau ilgokai laukėme, tai jis galėjo atsiprašyti ir pirmiausia mus atleisti. Tačiau įvyko visai kas kita. Advokatas, visai ramiai ir neskubėdamas, ėmė tai moteriai per telefoną aiškinti, kokių žygių ji turinti stvertis ir kokias notas nuomininkei įteikti.

Žiuriu, mano kostumeris nekantrauja ir mervinasi. Aš labai mandagiai pastebėjau advokatui, kad mes visai mažai laiko turime ir todėl norėtumėme kaip galima greičiau reikalą baigti. Nors mano pastaba visais atžvilgiais buvo mandagi, bet kažkodėl ji advokatui nepatiko. Jis pareiškė, kad labai gerai žinąs, kas jam reikia daryti. Mano adresu teikėsi dar ir nevisai malonų komplimentą paleisti.

Advokatas visai nekreipdamas į mus dėmesį, ir vėl pradėjo pasirašinėti po laiškais. Tatai mano kostumerį tiek įžeidė, jog jis atsikėlė ir be niekur nieko sprukko pro duris.

Aišku, kad visas mano darbas niekais nuėjo: aludės savininkas atsisakė namą pirkti.

O štai kitas atsitikimas, kuris įvyko prieš kelias savaites. Į mano raštinę užėjo kitas nejudinamo turto agentas ir pasiulė išpirkti "deed'ą" namo, kurį HOLC pradėjo forklozuoti. Apžiurėjome namą ir su savininku sutikome dėl kainos. Padariau kontraktą, uždėjau rankpinigius ir prižadėjau agentui išmokėti komisą. Tuoj "Naujienose" pagarsinau, kad noriu namą mainyti į automobilį. Atsiliepė **Dodge automobilio** savininkas. Aš paaiškinau interesantui, jog esu agentas. Bet kadangi pats darau mainus, tai jo kio komiso nereikės. Netrukus susiderėjome.

Ir vėl važiuojame pas lietuvį advokatą, kad padarytų kontraktą. Paaiškinau visą reikalą ir paprašiau advokatą, kad padarytų sutartį bei paimtų rankpinigius, kol visa transakcija bus tinkamai baigta.

Išklausęs mano paaiškinimą, ponas advokatas atsisakė sutartį rašyti. Girdi, kur garantija, kad su tuo namu viskas yra tvarkoje? Sutartį jis rašysiąs tik tada, kai turėsiąs "opinion of title".

Tai buvo visai nepagrįstas reikalavimas. Aišku buvo, kad advokatas toje srityje mažai patyrimo teturi. Teko reikalas atidėti. Vėl viską tinkamai sutvarkęs, drauge su automobilio savininku nuvažiavau pas tą patį advokatą. Bet ir šį kartą advokatas atsisakė parašyti preliminarę sutartį. Jis turįs turėti dokumentus, ir baigtas kriukis. Aš bandžiau kaip nors iš tos nemalonios padėties išsisukti: kompromisui siuliau eiti į Chicago Title and Trust Co. arba į HOLC bei patikrinti dokumentus. Bet ponas advokatas tik įsižeidė ir pareiškė, kad jis savo biznį žinąs. Girdi, jam nėra mažiausio reikalo eiti į sakytas įstaigas. Pagaliau, pridurė advokatas visai grubiai, jis neleisiąs kažkokiam agentui mulkinti savo klijentą!

To, žinoma, užteko. Girdėdamas advokatą taip kalbant, mano kostumeris, kaip sakoma, gavo "šaltas kojas" ir nutraukė su manim reikalą. Šiuo atveju ne tik mano darbas niekais nuėjo, bet dar ir morališkai likau nuskriaustas: ponas advokatas visai aiškiai davė suprasti, kad aš esu savo rųšies prigavikas.

Čia aš suminėjau tik du atsitikimus iš savo praktikos. Esu tikras, kad panašių patyrimų yra turėję ir kiti lietuviai agentai su musų kai kuriais advokatais. Blogiausias dalykas su tais patyrimais yra tas, kad agentams jie brangiai atsieina.

Maža to: po kelių tokių patyrimų agentai legališkais reikalais pradeda kreiptis į kitataučius advokatus, kurie savo pareigas tinkamai atlieka.

Šias savo kelias pastabas aš darau visai neblogais norais besivaduodamas. Kaip tik prieš ngai: nurodžiau kai kurių advokatų ydas, kad tos ydos butų galima pašalinti. Ir juo greičiau jos bus pašalintos, juo bus geriau.

—Vienas iš nuskriaustųjų

● Penki dviejų vidurmiesčio aptiekų vedėjai ir darbininkai liko areštuoti už pardavinėjimą narkotų. Areštų paliestos aptiekos yra Midstate Drug Co., 515 So. State St. ir Hartman Drug Store, 338 S. Clark St.

Bilietai Genovaitės Giedraitis Koncertui

Žinomos Chicagos lietuvių dainininkės Genovaitės (Šidiškis) Giedraitis koncertas įvyksta Chicagos Lietuvių Auditorijoje, 3133 S. Halsted st., šį sekmadienį, lapkričio 14 d. Programas prasidės 7 val. vakare.

Publika yra prašoma bilietus įsigyti iš anksto. Jie yra 50 ir 75c.

Bilietus galima gauti sekamose vietose:

"Naujienose"

Chicagos Lietuvių Draugijoje (pas P. Millerį)

Nuo pp. A. Skamarakų-Skamar;

P-lės Ievos Lukošiutės;

Pp. Berecką, Ciceroje, 1507 South 49th avenue;

Pp. Steponavičių, 4142 Archer avenue;

Nuo Šv. Jurgio Choro ir Marquette Parko choro narių (Sp)

Šivakar Dariaus-Girėno Posto Paliaubų Iškilmės

Legionieriai rengia programą Hollywood Salėje.

Šįvakar Dariaus-Girėno postas didelėmis iškilmėmis minės Karo Paliaubų 19 metų sukaktį.

Apie septintą valandą vakaro susirinks skaitlingas burys karo veteranų legionierių į Hollywood svetainę, 2417—43rd St., tinkamai ir mandagiai pasitikti atsilankiusius svečius ir gerbiamą publiką. Karo paliaubų ceremonijos prasidės lygiai 8:00 val. Yra prirengtas gražus programas, susidedantis iš gražių dainų, kalbų ir muzikos, vėliau bus puikus taip vadinamas "floor show" ir kitokių įdomių dalykų.

Dalyvaus Lietuvos konsulas ponas P. Daužvardis, teisėjas John T. Zuris, aldermanas 12 wardo Bryant Hartnett ir daugybė kitų inteligentų ir profesionalų.

Vertėtų kiekvienam dalyvauti į šias nepaprastas iškilmes, nes busit tikrai linksmi ir patenkinti. Šio vakaro programu seni ir jauni turėsite progos pasišokti, pasilinksminti, po stiklelį-kitą išsigerti gardžiai užkąsti ir draugiškai pasisvečiuoti. Tad lauksime skaitlingo jusų atsilankymo šį vakarą į Hollymood svetainę. —*Frank Krasauskis.*

M. E. Coyle, generalinis manažeris Chevrolet ir W. E. Holler, generalinis Chevrolet pardavimų manažeris, džiaugiasi Chevrolet automobilių pasisekimais. Chevrolet yra dalis General Motors.

Rytoj Šventins Mortos Banikaitienės Kapo Paminklą

Iškilmės įvyks antrą valandą po pietų

18 APIELINKĖ. — Rytoj antrą valandą po pietų Šv. Kazimiero kapinėse bus pašventintas paminklas, kurį Banikaičių šeimyna pastatė ant kapo Mortos Banikaitienės, savo žmonos ir motinos.

Paminklas yra apie 10 pėdų aukščio ir gražių, moderniškų linijų.

Iškilmės bus kuklios. Walter Banikaitis, našlys, ir Anna, Bertha — dukterys ir Antanas — sunus, kviečia visus gimines ir draugus atsilankyti.

Velionė Morta Banikaitienė mirė gegužės 22-rą dieną, po sunkios ir ilgos ligos. Ji buvo nepaprastai veikli, energinga ir didelio sumanumo moteriškė. Našlys W. Banikaitis ir dukterys ir sunus gyvena ties 2132 S. Halsted street, kur operuoja pasekmingą biznį. Visi keturi labai pasigenda velionės, kuri visiems buvo ne vien pavyzdinga žmona ir motina, bet gera draugė, patarėja ir mokytoja. —**Draugas.**

Teismas Užverstas Nuomininkų Bylomis

Paskelbtas bedarbiams nuomininkams moratoriumas užsibaigė ir teismas vėl liko užverstas bylomis, kur nuomininkus bedarbius stengiamasi pašalinti iš butų už nemokėjimą nuomos. Vakar nuomininkų teismas svarstė apie 500 bylų.

Šelpimo įstaigos sutinka mokėti tik pusę nuomos, kitą pusę turi susirasti patys nuomininkai. Kur namų savininkai nesutiko priimti pusės nuomos, ten teismas davė bedarbiams 30 dienų susirasti darbą ir užsimokėti nuomą, arba per tą laiką išsikraustyti.

Bet ne visi tokios teismo malonės susilaukė, nes pasirodė kai kur yra kalti ir patys nuomininkai, tad jiems įsakyta išsikelti į 5 dienas.

Kai kurie ir namų savininkai nusiskundė, kad jie yra nė kiek negeresnėj padėty už bedarbius, nes negaudami nuomos jie negali išlaikyti savo namus. Mrs. Emilia Schukr, arti 70 m. amžiaus, gyvenanti 1941 Canalport Ave., kuri nori išvaryti iš buto Lee Fisher, 1915 Canalport Ave., skundėsi, kad nors ji turi 4 namus, bet turi tik vieną nuomininką, kuris irgi nemoka nuomos, taip kad ji neturi iš ko ir valgyti, o senatvės pensijos vis dar nesulaukia.

Policistas Patrick Keane, 47 m., gyvenęs 6017 S. Talman pasidavė pensijai geg. 16 d., cidamas patilte paleido sau du šuvius į widurius. Bet visgi jis dar įstengė ateiti į dviejų blokų atstume esančia gasolino stotį 5857 S. Western Ave., iš kur jis buvo nugabentas į šv. Kryžiaus ligoninę.

Keane, karo veteranas, pradėjo policijoj tarnauti 1920 m., bet pereitą pavasarį atsigulė veteranų ligoninėn North Chicago ir tik nesenai iš jos sugryžo namo. Jis yra vedęs ir turi dukterį Mary, 8 m.

Cicero Auto Sales

CICERO. — Jau kotu-iolika metų kai Cicero Motors Sales—automobilių prekybos įstaiga veikia prie 22-tos gatvės. Tas parodo, kad ta įstaiga yra verta pirkėjo tikros pagarbos.

Tad, jei kada pamanysite nusipirkti sau gerą automobiliuką, pirma atsilankykite į tą įstaigą. Čia tarnauja ir p. Thomas-Thomašauskas, kurs maloniai kaip tikras lietuvis jums patarnaus. Antrašas 5420 W. Cermak Rd. (Skelb.)

Patikimas Banko Patarnavimas nuo 1882

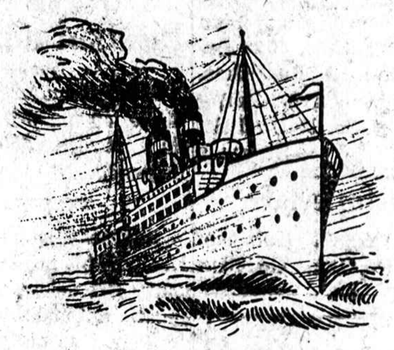

ŠVENČIŲ PERLAIDOS

į tėvynę giminėms ir draugams

•Taupykite pinigus pasiųsdami savo Švenčių Perlaidas anksti. Jųs galite padaryti parėdymus dabar žemiausiomis kainomis. Drovers Bank Užsienių Perlaidų Skyrius užtikrina jums skubų, patikimą patarnavimą ir pasirašytą kvitą, kad pinigai priimti.

Šiais metais daugiau, negu betkada jusų Švenčių Perlaidos tėvynėje jusų draugų ir giminių bus įvertintos. Ateikit ir duokit savo parėdymus dabar. Klauskite p. Stungio prie 22 langelio.

•KABLEGRAMOS •BANKO PERLAIDOS
•RADIOGRAMOS •UŽSIENIO PERLAIDOS

BANKO VALANDOS
KASDIEN: 9 A. M. IKI 3 P. M.
ŠEŠTADIENIAIS: 9 A. M. IKI 2 P. M.

DROVERS NATIONAL BANK
DROVERS TRUST & SAVINGS BANK
MEMBERS, FEDERAL DEPOSIT INSURANCE CORPORATION
47TH STREET AND ASHLAND AVENUE — CHICAGO

PODĖKAVONĖS DIENOS PIETUS GAMINKITE SU NAUJU
Pečium
Peoples
KRAUTUVĖSE
DABAR EINA Thanksgiving Day. DIDIS
IŠPARDAVIMAS
PUIKIAUSIŲ
PEČIŲ
Už Specialiai Sumažintas Kainas
Duodama didelis kalakutas DYKAI

Naujas virtuvėj pečius pagelbės pagaminti skanius valgius ir daug pinigų sutaupys ant geso

PEOPLES KRAUTUVĖSE rasite didžiausį pasirinkimą geriausių išdirbysčių PEČIŲ už specialiai sumažintas kainas po **32**.50, **44**.50, **59**.50 etc.

LENGVŲS IŠMOKĖJIMAI
Didelė nuolaida už seną pečių, perkant naują

PEOPLES FURNITURE MANUFACTURING COMPANY'S
KRAUTUVĖS
2536-40 W. 63rd St.
M. T. KEZES, vedėjas
HEMlock 8400
4179-83 Archer Ave.
J. NAKROŠIS, vedėjas
LAFayette 3171
CHICAGO

ANTRAS MOKESTIS
1936 metu mokesniams
PASKUTINĖ SUMOKĖJIMO DIENA CICEROJ
Šeštad., Lapkričio 27 d., 1937 m.

Sumokėkite antrą taksų įmokėjimą nuo savo nejudinamo turto dabar, kad Cicero gautų pilną savo dalį. Laiku sumokėjus, jusų mokyklos ir kitos įstaigos, kurios yra užlaikomos iš taksų, gaus irgi savo dalį tuojau, kas padės joms savo prievoles daug greičiau atlikti.

PO LAPKRIČIO 27 DIENOS

Jųs susilauksite nepatogumų, kada reikės mokėti mokesčius apskričio valdyboje ir pabaudos po 1% už kiekvieną mėnesį po gruodžio 1 d.

PADĖKITE CICERAI -- IŠVENKITE SUSIKIMŠIMO

Visi mokėjimai turi buti apmokėti miesto kolektoriaus ofise.

JERRY J. VITERNA,
Cicero Miesto Kolektorius

Dabar laikas pasirinkti Kalėdines dovanas: laikrodėlius, auksinius ir deimantinius žiedus, taipgi muzikališkus instrumentus LENGVAIS IŠMOKĖJIMAIS.

CASH or CREDIT

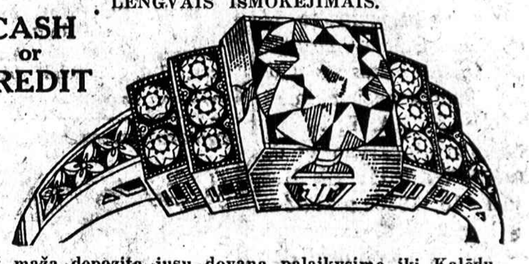

Už mažą depozitą jusų dovaną palaikysime iki Kalėdų... arba pasinaudok LENGVAUS IŠMOKĖJIMO musų PLANO NAUDA

JOHN A. KASS
MUSIC AND JEWELRY STORE
4216 Archer Avenue

KRĖSLAI ant RATŲ
DĖL PALIEGUSIŲ
Rendon arba Nuosavybėn

Duodam Naujus Tairus
Visi Krėslai Sterilizuoti
IŠDIRBĖJAI
Specialių Krėslų pagal užsakymą
Dėl Lengvos Transportacijos Metalinės Sudėties Krėslai
Pristatymas po visą miestą dykai.

CHICAGO WHEEL CHAIR CO. Ist. 1885 Metais.
1971 W. Ogden Ave., Seeley 5084
WALTER W. WOSS, Savininkas.

1938 Naujas Pontiac

ŠTAI GRAŽUSIS IR GREITAS PONTIAC KARAS IŠSTATYTAS MUSŲ PARDUOTUVĖJ. — PAMATYKITE JĮ.

Štai kai kurios ir to karo savybės: konstrukcija iš vien plieno. Triple-sealed hydrauliški stabdžiai. Nauja apsaugos shift gyrų kontrolė. Tvirtų rėmų ir erdvųs. Turi ekstra gumą ir padėjimą. Unisteel turret-top bodies by Fisher.

PONTIAC KARAI YRA 1938 METŲ SENSACIJA

Jie yra švelnus ir ištaigingi. Jie greiti ir, kas svarbiau, mažai tesuvartoja gasolino ir alyvos—patarnavimas kas liečia karų pataisymą—yra moderniškiausias ir mechaniškai tobulas. Visas karų pataisymas yra musų užtikrintas.

TEL.: CANAL 4980

E. Mares Motor Sales
1500-02 WEST CERMAK ROAD, CHICAGO

Baimė ima, kad po poros mėnesių reikės atmokėt savo Morgičių!

•

NĖRA KO BIJOT

MŪSŲ SPULKA maloniai jums PAGELBĖS
Atsilankykite bile dieną nuo 8 iki 8 v. v., ir musų sekretorius suteiks jums visas informacijas.

LITHUANIAN BUILDING, LOAN & SAVINGS ASSOCIATION
1739 SOUTH HALSTED STREET
Telefonas CANAL 8500

(MEMBER FEDERAL HOME LOAN BANK)

Full-flavored

—perfect for cooking!

● *Kraft* American has a mellow, full-flavored richness that makes it perfect for sandwiches. And for cooked dishes you can depend on *this* American Cheese to melt *perfectly*.

Diena Iš Dienos

"Grybų Kontestas"

Pereitą trečiadienį įvyko grybų rinkimo kontestas. Konteste dalyvavo 4 ypatos, A. Černauskas, p. Daraškienė, A. Bložienė ir D. Bložis. Grybauti buvo išvažiavę net į Indiana valstiją. Grybų prisirinko po du bušėlius. Kontestantai yra gerai patyrę grybų rinkėjai. Kontesto laimėtoja išėjo p. Daraškienė. Parvažiavus į Chicago ji surengė grybų puotą, kurioje ir man teko paragauti šviežių grybų. Dauguma žmonių kalba, kad šiemet grybų nėra, taigi pasirodo, kad jie, tie klysta. Tik reikia netingėti ir pavažiuot toliau nuo Chicagos, o grybų galima rasti ir prisigrybauti tiek kiek tik jų nori. Galima net ir kitiems parduoti. Reiškia iš grybų galima padaryti biznį.

—Grybų Ragavęs

Antanas Povilionis Sugrįžo iš Ligonbučio

Antanas Povilionis, 6825 So. Western Ave., jau sugrįžo iš ligonbučio ir baigia pasveikti. Antanas užlaiko aludę po viršminėtu antrašu. Antanas ir jo žmona yra draugiško ir malonaus budo žmonės. Linkiu Antanui greitai pasveikti.

—Steponas

Grįžo ir Jonas Šeštokas

Jonas Šeštokas irgi sugrįžo iš ligonbučio. Jis yra įvairių gėrimų "distributeris." Linkiu jam greitai pasveikti. Jono antrašas, 5654 W. 64th Pl.

—Steponas

Sekanti biznieriai šiuo laiku serga: K. Konepiekas, 4525 So. California Ave.; J. Kasčiukas, 4158 So. Campbell Ave.; Julijona Gailis, 3159 So. Halsted St.

—Steponas

Serga Keistutiečiai

Jurgis Saskus, A. Kuizinas, J. Marcinkevičė, Ona Gedvilas (Dambrow), J. Dalinkevičia, Anna Yucevičius ir K. Reck.

—Steponas

Keistutiečiai Kurie Jau Pasveiko

J. Sačauskienė, P. Malelo, M. Stalilionienė, Z. Pukis, R. Šležienė, J. Strazdauskienė, M. Chesnienė, A. Lukošius.

—Steponas

Mrs. Gramontienė Negalioja

Mrs. Gramontienė, 4535 So. Rockwell St. randasi dabar po Dr. Yuškos priežiura. Nors lovoj neguli, bet visgi nesijaučia gerai.

—Steponas

Plėšikai nužudė

Plėšikai nudurė peiliu Henry Stolle, 40 m., prižiurėtoją gasolino stoties 5600 Northwest Higway.

●James Keenan, 30 m., 2236 N. Clark St. ir jo pusseserė Mrs. Mary Bromelow, 29 m., liko užmušti, automobiliui prie Crawford ir Roscoe gatvių susidurus su gatvekariu.

Keistučio Pašalpos Kliubo Koncertas Įvyks Sekmadienį

Rytoj įvyksta milžiniškas Keistučio kliubo koncertas, Sokol svetainėj, 2343 So. Kedzie Ave. Pradžia 5-tą val. vakare. Programą išpildys Helen D. Bartush, Chicago Civic Operos solistė, St. Rimkus, Jadvyga Gricaitė, LKM Choras ir kiti.

Keistučio kliubas niekad publikos nesuvylė—nesuvils ir dabar. Bukite visos ir visi. Tuomi paremsite Lietuvių kulturinį darbą.

Taigi, visi lietuviai pasimatysime Keistučio Kliubo koncerte rytoj, lapkričio (Nov.) 14 d.

—Steponas

Adomo Dudonio Mirtis — Nuostolis Lietuviams

Buvo veiklus, kartu su žmona, įvairiose organizacijose

AUBURN PARK. — Auburn Parkas ir Chicago neteko veiklaus lietuvio, kai mirė Adomas Dudonis, nuo 7917 S. Harvard avenue.

Velionis buvo iškilmingai palaidotas lapkričio 4 d. Jis mirė sulaukęs pusės amžiaus. Paliko dideliame nuliudime žmoną Anelę Dudonienę, brolio dukterį Mortą Dudoniutę ir daugiau giminių. Paliko ir daug draugų.

A. Dudonis priklausė prie daugelio draugijų: Lietuvos Didžiojo Kunigaikščio Vytauto nr. 2, Roselande, Lietuvių Piliečių Darbininkų Pašelpinio Kliubo, etc. Prie tų draugijų priklausė ir velionio žmona Anelė Dudonienė ir daug joms pasidarbavo. Be to, Lietuvos Dukterų Draugijoje ji ėjo nutarimų sekretorės pareigas per 10 metų, o Šv. Petronelės Draugijoje buvo kasos globėja. Ji taipgi daug darbavosi Lietuvos naudai.

Į velionio laidotuves suvažiavo daugybė žmonių. Į Šv. Kazimiero kapines jį palydėjo apie 60 automobilių.

Velionio žmona p. Anelė Dudonienė už gėles, už dalyvavimą laidotuvėse, už palydėjimą į amžino atilsio vietą ir už lankymą visiems taria širdingą ačiu.

Senas Petras.

SUSIRINKIMAI

"Bijunėlio" lavinimosi susirinkimai atsibuna kiekvieno sekmadienio rytą nuo 10 iki 12 val., J. Grigaičio mažojoj svetainėj, 3800 W. Armitage ave. Komisija kviečia tėvus atvesti arba atsiųsti savo jaunuolius prisirašyti prie Bijunėlio, kad bendrai galėtų kulturintis ir naudingai laiką praleisti.

Garfield Park Lietuvių Vyrų ir Moterų Pašelpinio Klubo mėnesinis susirinkimas įvyks rytoj Lawler Hall, 3929 West Madison St., 1 valandą po pietų. Prašome visų butinai atsilankyti. —Rašt.

Teisybės Mylėtojų Draugystės mėnesinis susirinkimas bus rytoj Lietuvių Auditorijoj, 3133 So. Halsted St., 12 val. dieną. Kviečiame visus atsilankyti, kurie negavote tikietų į metinį balių butinai pasiimkite susirinkime nuo komiteto.

A. Kaulakis, rašt.

SLA 226 kp. metinis parengimas įvyks lapkričio 21 d. su perstatymu komedijos "Diplomuota Gimnazistė", Grigaičio svetainėj, 3804 Armitage ave.

Lietuvių Laisvamanių Etinės Kulturos Draugija pirma kuopa rengia šaunų vakarą rytoj, Darbininkų svetainėje, 10413 S. Michigan ave. Bus gražus programas. Scenos Mylėtojų Ratelis vaidins gražią komediją "Knarkia Paliepus", o kuopos vyrų okteta's dainuos naujausią dainą. Pradžia 6 v. v. Įžanga 25c. Kviečia **Komitetas.**

Lietuvių Universiteto Kliubo susirinkimas įvyks lapkričio 14 dieną, trečią valandą popiet, pirmininko Stanley Drigotė namuose, 5114 S. Knox St. Kviečiam visus senus ir naujus narius atsilankyti. Bus didelis ir įdomus susirinkimas.

A. V. F.

SLA 55 kuopos susirinkimas įvyks sekmadienį, lapkričio 14 d., 2 val. po pietų, Bimbos svetainėje, 635 West 119 St. Bus tartasi apie vakarą, kuris įvyks sausio 16, 1938, parapijos svetainėje. Kalbės Mikužiutė pirmą kartą West Pullmane. Atsilankykite paskirtu laiku. Kviečiami ir tie, kurie dar nepriklauso prie kuopos. —J. Tamasauskas, rašt.

Kruopiškių Kliubo susirinkimas įvyks šeštadienį, lapkričio 13 dieną, 8 val. vakare, 2436 N. Marmora ave. Visi nariai esat kviečiami atsilankyti, nes yra daug svarbių tarimų.

Rašt. V. Čepulevičius.

PARENGIMAI

Lietuvių Keistučio Pašelpos Kliubas rengia milžinišką koncertą sekmadienį, lapkričio 14 d., Sokolų svetainėje, 2343 S. Kedzie ave. Dalyvauja Helen Bartush ir visa eilė kitų pasižymėjusių dainininkų. Pradžia 5 v. vak. Įžanga 40c. Po koncerto šokiai. —Komitetas.

Naudokitės Proga!

Nauji nariai, kurie dabar įsirašys CHICAGOS LIETUVIŲ DRAUGIJON per musų konkursantus, Draugijos narius bei ofise, iki gruodžio (December) 11 d., gaus nemokamai tikietą vertės $2.50 į Draugijos bankietą, kuris įvyks gruodžio 11 d., Amalgamated Auditorium, 333 So. Ashland Boulevard.

Kurie esate nusitarę rašytis Chicagos Lietuvių Draugijon, tai kviečiam pasinaudoti proga tuoj.

Draugijos ofisas atdaras ketvirtadienį nuo 9 val. ryte iki 9 val. vakare; pirmadienį—nuo 9 ryte iki 5 val. vakare ir sekmadienį nuo 9 val. ryte iki 1 val. popiet.

CHICAGOS LIETUVIŲ DRAUGIJOS OFISAS:
1739 So. Halsted St. (2-ros lubos)

KAZIMIERAS STANKUS

Persiskyrė su šiuo pasauliu karo paliaubų dieną, Lapkričio 11 d., 2:30 val. po pietų, 1937 m., sulaukęs 48 m. amž., gimęs Greičių kaime, Jurbarko parapijoj.

Amerikoj išgyveno 30 metų

Paliko dideliame nuliudime moterį Marijoną, po tėvais Meškauskytę, pusbrolį Leoną, Stankų, pusseserę Nastaziją, jos vyrą Pranciškų Kuzmarskį, pusseserę Petronelę, jos vyrą Thomą Regan, švogerį Kazimierą Meškauską ir Juozapą ir jo moterį Oną ir jų dukterį Julia Meškauskus, o Lietuvoje motiną Petronelę, brolį Antaną ir 2 seseris Oną ir Marcelę ir gimines.

Kunas pašarvotas namuose 4300 S. Western Ave

Laidotuvės įvyks pirmadienį, Lapkr. 15 d., 2 val. popietų. Bus nulydėtas į Tautiškas kapines.

Visi a. a. Kazimiero Stankaus giminės, draugai ir pažįstami esat nuoširdžiai kviečiami dalyvauti laidotuvėse ir suteikti jam paskutinį patarnavimą ir atsisveiknmą.

Nuliudę liekame,
Moteris, Pusbroliai, Švogeriai ir Giminės.

Patarnauja laid. dir. Ant. Petkus, Tel. Grovehill 0142.

PRANCIŠKUS KVADAITIS

Mirė Lapkr. 10 d., 1937 m., 2 val. po pietų, sulaukęs 42 metų amžiaus.

Kilo iš Lietuvos, Tauragės miesto ir apskr.

Amerikoje išgyveno 25 m.

Paliko dideliame nuliudime moterį Oną, 4 podukras, 2 posunius ir žentą William Yarke, ir daug kitų giminių. O Lietuvoje 4 seseris ir vieną brolį ir gimines.

Kunas pašarvotas S M. Skudo koplyčioje, 718 W. 18th Street.

Laidotuvės įvyks šeštadienį, Lapkričio 13 d., 1937 m. iš koplyčios 8 val. ryto bus atlydėtas į Dievo Apveizdos parap. bažnyčią, kurioje įvyks gedulingos pamaldos už velionio sielą. Po pamaldų bus nulydėtas į Šv. Kazimiero kapines.

Nuoširdžiai kviečiame visus gimines, draugus-ges ir pažystamus-mas dalyvauti šiose laidotuvėse.

Nuliudę **Moteris, Dukterys, Sunai, Žentas ir Giminės.**

Laidotuvių Direktorius S. M. Skudas, Tel. MONroe 3377

LOVEIKIS Siunčiam Gėlės Telegramu į Visas Pasaulio Dalis.
KVIETKININKAS
Gėlės Vestuvėms, Bankietams ir Pagrabams
3316 So. Halsted Street
Tel. BOULEVARD 7314

Urba Flower Shoppe
Gėlės Mylintiems—Vestuvėms —Bankietams—Laidotuvėms— Papuošimams
4180 Archer Avenue
Phone LAFAYETTE 5800

KONSTANTAS STANCIKAS
Gyveno 9942 S. Vincennes Av.

Persiskyrė su šiuo pasauliu lapkr. 10 d., 1:25 val. popiet, 1937 m., sulaukęs pusės amž., gimęs Panevėžio apskr., Kupiškio par., Šnipališkių kaime.

Amerikoj išgyveno 35 metus

Paliko dideliame nuliudime brolį Povilą, pusbrolį Petrą Stankų ir jo šeimyną ir daug kitų giminių.

Priklausė prie Chicagos Lietuvių Draugijos.

Kunas pašarvotas Lachavičiaus koplyčioj, 2314 W. 23rd Pl. Laidotuvės įvyks pirmad., lapkričio 15 d., 8:00 val. ryto iš kopl. bus atlydėtas į Visų Šventų parap. bažnyčią, kurioje atsibus gedulingos pamaldos už velionio sielą, o iš ten bus nulydėtas į Šv. Kazimiero kapines.

Visi a. a. Konstanto Stanciko giminės, draugai ir pažįstami esat nuoširdžiai kviečiami dalyvaut laidotuvėse ir suteikti jam paskutinį patarnavimą ir atsisveikinimą.

Nuliudę liekame,
Brolis, Pusbrolis ir giminės.

Laidotuvėse patarnauja laidotuvių direktorius Lachavičius ir sunus, tel. Canal 2515.

GERALDINE RUDMINAITĖ

Persiskyrė su šiuo pasauliu lapkr. 11 dieną, 7:50 val. vakaro, 1937 m., sulaukus 7 metų amžiaus, gimus Chicago, Illinois

Paliko dideliame nuliudime motiną Sophie, po tėvais Samoškaitę, tėvą Jurgį, brolį Jurgį, senukus: Benediktą ir Marcelę Samoškus, dėdę ir tetas: Juozapą ir Katariną Samoškus, dėdę ir tetą Joną ir Mikaliną Rudminus ir gimines, o Lietuvoje senukę dėdę, tetą ir gimines.

Kunas pašarvotas 923 West 35th St. Laidotuvės įvyks antradienį, lapkričio 16 d., 8:00 v. ryto iš namų į Šv. Jurgio parap. bažnyčią, kurioje atsibus gedulingos pamaldos už velionės sielą, o iš ten bus nulydėta į Šv. Kazimiero kapines.

Visi a. a. Geraldine Rudminas giminės, draugai ir pažįstami esat nuoširdžiai kviečiami dalyvauti laidotuvėse ir suteikti jai paskutinį patarnavimą ir atsisveikinimą.

Nuliude liekame,
Tėvai, Brolis ir Giminės.

Patarnauja laid. dir. S. P Mažeika, Tel. YARDS 1138.

Progress Krautuvė

PARDUODA

Geriausius RADIOS

Specialiai Sumažintomis Kainomis

PADĖKAVONĖS DIENAI

Sykiu duoda didelį kalakutą ar žąsį dykai su pirkimu

NAUJOS MADOS CONSOLE RADIO

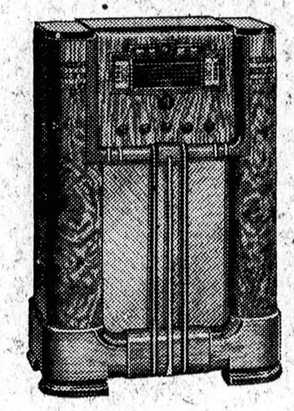

Čia galite pasiskirti naujus 1938 Mados

RADIOS
R C A Victor
Philco
Zenith
etc.

Už Specialiai Žemas Kainas

1938 Console Radios
Nuo $49.50

1938 Midget Radios
Nuo $22.50

Kalakutas Dykai

Lengvųs Išmokėjimai

Didelė Nuolaida už Seną Radio

PROGRESS FURNITURE Co
3222-26 So. Halsted St.
CHICAGO, ILL.
Tel. VICtory 4226
J. KALEDINSKAS, Vedėjas

MADOS

4502 — Mokyklon eiti suknelė. Praktiška ir graži. Sukirptos mieros 6, 8, 10, 12, 14 ir metų amžiaus mergaitėm.

Norint gauti vieną ar daugiau virš nurodytų pavyzdžių prašome iškirpti paduotą blankutę arba priduoti pavyzdžio numerį pažymėti mierą ir aiškiai parašyti savo vardą pavardę ir adresą. Kiekvieno pavyzdžio kaina 15 centų. Galite pasiųsti pinigus arba pašto ženkleliais kartu su užsakymu. Laiškus reikia adresuoti: Naujienos Pattern Dept., 1739 So. Halsted St., Chicago, Ill.

NAUJIENOS Pattern Dept.
1739 S. Halsted St., Chicago, Ill.
Čia įdedu 15 centų ir prašau atsiųsti man pavyzdį No.....
Mieros ..... per krutinę

(Vardas ir pavardė)

(Adresas)

(Miestas ir valstija)

Metinis Balius
— Rengia —
LIET. TEATR. DRAUGYSTĖ RUTOS No. 1
Šeštadienį, Lapkričio-Nov. 13 d., 1937
WALTER NEFFAS SVETAINĖJE
2435 South Leavitt Street
Pradžia 7:30 val. vakaro.
Įžanga 25c

JOE A. RIZGEN
JEWELRY KRAUTUVĖ
Pirkdami kokią dovaną, pirma užeikite pas mus. Mes užlaikom didelį pasirinkimą laikrodžių, auksinių, deimantinių ir kitokių Kalėdinių dovanų. Taipgi taisom visokius laikrodžius.
3249 So. Halsted St. Tel. Victory 4356

Kur Bėgi? Pas Liberty Tailor
Išvalom, sutaisom ir suprosinam moteriškas ir vyriškas drapanas. Taipgi taisome brangius kailinius ir dirbame Jeketus. Darbas garantuotas už prieinamas kainas, reikalui esant kreipkitės pas mus
F. SAKALAUSKAS,
3212 So. Halsted Street
Tel. VICTORY 1308.

PALIAUBŲ DIENOS PAMINĖJIMĄ
— RENGIA —
DARIAUS-GIRĖNO POSTAS
Šeštadienį, Lapkr.-Nov. 13 d. 7:30 vak.
YUŠKOS SVETAINĖJE,
2417 West 43rd Street
Bus gražus programas pritaikytas tai dienai, o po programo šokiai

Lietuviškas Krupnikas
— 80 Proof —
Labai gardus gėrimas. Gerkit Lietuvišką Krupnikę su karšta arbata, pašalinsit slogas.
Mes parduodam tik į tavernus. Ten ir reikalaukit.
Į kitus miestus tavernams orderius pasiunčiame ekspresu.
Pirkdami pastebėkit musų labelį
INTERNATIONAL Wine & Liquor Co.
FRANK VIZGARD, Sav.
4611 So. Ashland Ave.
Phone Boulevard 0470
CHICAGO, ILL.

DAILY BUSINESS DIRECTORY

KASDIENINIS BIZNIO SĄRAŠAS—ALFABETO TVARKOJE

Šis skyrius yra vedamas tikslu pagelbėti musų skaitytojams susirasti, kur galima nusipirkti įvairių paprastų ir nepaprastų daiktų, intaisų ir reikmenų. Jeigu iš telpančių čia skelbimų negalite susirasti ko ieškot, pašaukite Naujienas, Canal 8500 ir klauskite Biznio Patarėjo. Čia jųs gausite informacijų, jeigu tik jų bus galima gauti.

ANGLYS — COAL
Pristatom bile kur Chicagoje visokių rųšių anglis ir Coke, 1 toną ar daugiau. Pristatymas garantuotas.
Šaukit Vakare po 6
LAFAYETTE 8980.
JOHN OKSAS
4405 SO. FAIRFIELD AVENUE
Ir prisatom juodžemio, su Humus sumaišyto dėl kvietkų ir daržų bušeliais, jardais ar loadais.

• FOTOGRAFAS
CONRAD
FOTOGRAFAS
Studija įrengta pirmos rųšies su moderniškomis užlaidomis ir Hollywood šviesomis. Darbas garantuotas.
420 W. 63rd ST.
Tel. ENG 5883-5840

• LIGONINĖS—HOSPITALS
SVEIKATOS KLINIKA

TONSILAI IŠIMAMI už	$12
PALAGUI PAGELBA LIGONINĖJE	$50
PALAGO PAGELBA NAMIE už	$20
EKZAMINAVIMAS OFISE	$1

DOUGLAS PARK HOSPITAL
1900 So. Kedzie Avenue
Tel. Lawndale 5727.

• RESTAURANTAI
Universal restaurant
GERESNIŲ VALGIŲ VALGYKLA
750 West 31st Street
A. A. NORKUS, Savininkas
Tel. Victory 9670

AL. MASIULIS
TAVERN
BERGHOFF ALUS
ir kiti rinktiniai gėrimai. Pilna restauracija su visais patogumais. Valgius gamina Mrs. Masiulis.
2055 WEST CERMAK RD.
Tel. Seeley 9224.

LEGION TAVERN
Grovehill 4563
FAMOUS BERGHOFF BEER
Taipgi visoki kiti rinktini gėrimai ir užkandžiai.
W. C. LUKAUS, Sav.
6425 SO. ASHLAND AVE.,
Chicago, Illinois

• SIGNS—IŠKABOS
ACE ERECTORS, Inc.
Įsteigta 1921 m.
Mes pastatome visų rųšių saines
344-346 East 29th St.
J. J. TOLASH, Sav.
Tel. VICTORY 5165

ROXEE GARAGE
Automobilius taisome, pentiname ir abelnai duodame visą patarnavimą už prieinamą kainą. Atdara dieną ir naktį.
PETER OKSAS
3417-25 DIVERSEY AVENUE
Tel. Belmont 1531

Paslaptingai prapuolė lietuvis apdraudos agentas

Prapuolė Charles G. Stone. Spejama, kad jis yra nužudytas plėšikų. Jo automobilis figuravo kitame plėšime

Policija dabar bando išaiškinti paslaptingą prapuolimą specialio agento ir kolektoriaus Metropolitan Life Insurance Co. lietuvio Charles G. Stone. Jis dirbo kompanijos skyriuje 6908 So. Halsted St., bet gyveno Brighton Parke — 4459 So. Washtenaw Ave.

Pasak jo žmonos, Stefanijos, Stone sugryžo trečiadienio ryte po trijų savaičių nebuvimo. Jis išvyko į darbą ir dirbo visą dieną. Trečiadienio povakarę jis sugryžo namo, tečiaus apie 7:30 val. vak. vėl išvažiavo, pasiėmęs šeimynai priklausančius $450. Stone vedę yra jau 19 metų ir turi dukterį Florence, 14 m.

Tečiaus neužilgo po to jo automobilis figuravo apiplėšime kito tos kompanijos agento Joseph Hopfer. Pastarasis dirba kompanijos skyriuje 6354 S. Ashland Ave. Apie 8:30 val. vak. prie savo namų 6834 S. Green St., jis buvo užpultas dviejų plėšikų, kurie atėmė iš jo $50 ir pabėgo automobiliu. Jis išbėgo į vidurį gatvės ir bandė užsirašyti plėšikų automobilio numerį, bet jį užgavo automobiliu Leroy Lundberg, 7916 So. Ashland Ave. Nors ir su sulaužyta ranka, Hopfer įšoko į Lundberg autombolį ir ėmė vytis plėšikus. Nusivijo juos iki 6731 So. Peoria St., kur sprogus padangai jie atsimušė į šalygatvį. Plėšikai iššoko iš automobilio ir pasislėpė tamsoj. Iš palikto automobilio laisnio nustatyta, kad automobilis priklauso Stone. Tik tada ir sužinota apie Stone prapuolimą.

Spėjama, kad plėšikai bus nužudę Stone ir gal išmetę jo kuną kur laukuose, o patys panaudojo automobilį kitam plėšimui.

John Glynn, manažeris ofiso kur Stone dirbo, sako, kad Stone, kuris dirba kompanijai jau 7 metus, niekad neturėdavo didesnių kompanijos pinigų sumų ir jo sąskaitos yra tvarkoje.

Stone yra 44 m. amžiaus, neaugšto ugio, šviesaus veido.

Šįvakar Cicero Kareivių Draugijos Sidabro Jubiliejus

Didelės iškilmės rengiamos Liuosybės Namo salėje

Veikli Cicero organizacija, Lietuvos Kareivių Draugystė, šįvakar iškilmingai švęs savo sidabrinį jubiliejų — 25 metų sukaktuves nuo įsisteigimo.

Sukaktuvių iškilmės, su ceremonijomis, programu ir garbės narių apdovanojimu įvyks Liuosybės Namo salėje, šįvakar. Muzikalę programo dalį išpildys Jaunosios Birutės šokėjai, po vadovybe mokytojo A. Andrejevo.

Garbės dovanomis organizacija apdovanos 22 savo narius. Vieni gaus dovanas už pasalpos neėmimą per 20 metų, kiti per 10. Tie garbės nariai yra sekami:

20 metų garbės nariai

Baltramiejus Stankus, Frank Dapkus, Matt Shimkus, Jurgis Trumpauskas, John Dabasinskas, Joseph Neffas, Joe Valaitis, George Radomskis, Stanley Bukauskas, Joseph Chmieliauskas, Joseph Karpus, Antanas Kasmauskas, Steponas Lachawicz, Tadas Petrosziewicze ir Joseph Stankewicze.

10 metų garbės nariai

Frank Zajauskis, Frank Milauskis, Charles Genis, William Veselunas, Frank K. Petraitis, Mike Masilonis ir Antanas Sidor.

K. P. Deveikis, draugystės sekretorius, gražiam jubiliejiniame programe paduoda sekamus faktus apie organizacijos pradžią:

Ji buvo įsteigta kovo 7 d., 1912 metais. Organizacinis susirinkimas įvyko Simano Žvibo salėje, kuri buvo ties 1347 So. 50th avenue. Tame susirinkime organizacijai buvo duota pradžia, išrinktas vardas ir išrinkta pirma valdyba. Kason tame susirinkime suplaukė $13. Tai buvo pirmieji organizacijos pinigai. Pirmuoju pirmininku buvo Jonas Eidintas.

Iš mažo burelio steigėjų-narių, Draugystė išaugo į didžiulę organizaciją, kurios kasoje dabar randasi $9,238.48. Narių gerame stovyje turi 200. Per ketvirtadalį šimtmečio savo gyvavimo, Kareiviai nuveikė daug naudingų darbų Cicero gyventojams ir visai lietuvių visuomenei, gausiai aukodami įvairiems sumanymams bei dirbdami jų realizavimui.

Dabartinę Kareivių Draugystės valdybą sudaro sekami asmenys: **Antanas L. Matul — pirm.; Kazys Rakašius — v. p.; Kazys P. Deveikis — sekr.; Ben Tumavičia — fin. rašt.; Klem Laudanckas — iždo.; P. Kavaliauskas, J. Baltrušaitis ir I. Jocius — iždo glob., ir J. Pralgauskas — maršalka.**

Šio vakaro iškilmės prasidės 7:30 P. M. Po programo bus šokiai. —Cicerietis.

RADIO

Dainuos Žymųs Dainininkai, Gražias Rinktinas Dainas

Rytoj, nedėldienį, 11-tą valandą prieš piet, radio klausytojams bus malonu pasiklausyti gražaus ir įdomaus radio programo, kurį nuolatiniai, kas nedėldienį leidžia Progress Bendrovės Krautuvė, 3224 South Halsted Strret, Kaip visuomet, leidėjai stengiasi kviesti gerus talentus išpildyti šiuos programus. Taip ir rytoj dalyvaus visų laukiami ir mėgiami solistai, duetas, kvartetas ir kiti. O prie to, bus naudingų patarimų ir įdomių žinių, ypač iš Progress Krautuvės didelio Thanksgiving Day išpardavimo, kuris čia dabar eina pilnu pasisekimu. Malonėkit nepamiršti patys ir kitiems priminti užsistatyti radio ir pasiklausyti. **Rep. J.**

Budriko Programas WCFL

Per daugel metų Budriko pastangomis skamba lietuviškos dainos ir muzika oro bangomis. Ryt vakare, t. y. sekmadienį, lapkričio 14, pasiklausykite gražių dainų ir muzikos iš stoties WCFL, 920 kil. nuo 7:30 iki 8 val. vakaro. Programe išgirsite žymų dainininką baritoną ir simfoninę Budriko radio orchestrą.

Reikia dar pastebėti, kad Budriko krautuvėse, 3409-3417 So. Halsted st, minint 25 metų Juozo Budriko pasekmingo biznio vedimo sukaktį, dabar eina didelis išpardavimas namų rakandų, radių, skalbyklų, pečių, refrigeratorių etc. specialiai nupigintomis kainomis. Dovanos dykai su kiekvienu pirkiniu. **A. B.**

Patiko Budriko Programas

Tikru malonumu pereitą sekmadienį teko gerėtis labai puikiu radio programu, kurį per WCFL radio stotį patiekė Jos. F. Budrik, Inc., 3409—3417 S. Halsted st. Ypatingai gražiai dainavo "Rožių žemės" moterų choras. Puikiai suderinti balsai ir gera dikcija bei tinkamai parinktos dainos kaip "Lietuva brangi", "Jau atėjo ruderėlis", "Ant ežero mėlsvų bangų" ir kitos dainos — teikia tinkamą kreditą ne tik dainininkėms, bet ir rengėjams šių gražių programų. Taipgi keletą muzikalių numerių šauniai sugrojo Budriko radio orkestras. Klausysimės Budriko programo ir kitą sekmadienį iš WCFL stoties nuo 7:30 v. vakaro.

Beje, reikia dar pastebėti, kad Budrikas duoda ir kitą radio programą kas ketvirtadienį iš kitos stoties, butent WHFC, 1420 kil., nuo 7 iki 8 val. vakaro. —Telšiškis.

Rinks Aukas Popiežiui

Rytoj visose Chicagos katalikų bažnyčiose bus perskaitytas kardinolo Mundeleino laiškas ir bus renkamos aukos asmeniškam popiežiaus Pijaus fondui.

GRIGAIČIO PRAKALBŲ MARŠRUTAS

Lapkričio m. 19 d. "Naujienų" redaktorius P. Grigaitis išvažiuos į rytines valstijas pasakyti keletą prakalbų. Jo maršrutas bus toks:

Norwood, Mass.—lapkr. 20 d.
Cambridge, Mass.—lapkričio 21 d., po pietų.
So. Boston, Mass.—lapkričio 21 d., vakare.
Lawrence, Mass.—lapkr. 22 arba 23 d.
Brooklyn, N. Y.—lapkričio 26 d.
Waterbury, Conn.—lapkr. 27 arba 28 d.

Grįždamas atgal į Chicagą, P. Grigaitis, gal but, dar sustos Baltimorėje ir Pittsburghe. Su šiomis kolionijomis tačiau dar nesusitarta, kadangi prakalbų laikas dar nėra galutinai nustatytas Waterburyje.

Parengimų Kalendorėlis

Sekmadienį, lapkr. 14

GENOVAITĖS GIEDRAITIS (Sidiškiutės), žymios Chicagos lietuvių dainininkės koncertas, Chicagos Lietuvių Auditorijoje, 3133 S. Halsted street. 7 v. v. 50 c. ir 75 c. (Bilietus galima gauti "Naujienose").

VYTAUTO BELIAJAUS šokių koncertas, Chicago Women's Club salėje, 62 E. 11th street. 3:30 val. pp. 83 ir $1.10. (Galima gauti "Naujienose").

Keistučio Kliubo metinis vakaras, Sokol svetainėje, 5 v. v.

PRANEŠIMAS

Svarbus Lietuvių Tautiškos Katalikų Parapijos susirinkimas Chicagoj, kuri buvo įsteigta vyskupo Mickevičiaus, įvyks nedėlioj, Lapkričio 14 d., Sandaros Svetainėje, 814 West 33rd St., antrą valandą po pietų. Bus svarstomas paminklo statymas ant vyskupo Mickevičiaus kapo ir visi kurie nujaučiat Lietuvių Tautiškos Parapijos gerovę, prašomi atsilankyti.

JOS. NEKROSIS, Organizatorius.
3346 S. Wallace St., Chicago, Ill.

CLASSIFIED ADS

Miscellaneous
Įvairus

Tel. Victory 4965
STOGDENGYSTĖ
Mes dengiame ir pataisome visokios rūšies stogus, taipgi dirbame bleties darbus. Lengvos išlygos, jei pageidaujama.
BRIDGEPORT ROOFING CO.
3211 So. Halsted Street

Furnished Rooms

RENDON KAMBARYS pavieniui, su valgiu ar be valgio—karštu vandeniu apšildomas. 1 blokas iki karlainės. 3104 West 44th St. 2 lubos.

RENDON apšildomas KAMBARYS prie mažos šeimynos, vaikinui ar merginai, be ar su valgiu. 7034 So. Rockwell.

RENDON KAMBARYS — vaikinui ar merginai su ar be valgio. 3305 So. Halsted St., trečios lubos priešakyje.

RENDON KAMBARYS, vaikinui merginai ar žmonai porai—apšildomas. 5230 W. 24th St. pirmos lubos, Cicero.

For Rent

PUIKUS — ŠVIESUS 5 kambariai naujai dekoruoti — $11.00 — reikalaujama referenco. 945 West 18th Street.

RENDON 2 keturių kambarių FLATAI su vanomis — pečium šildomi— 37-tos ir Lowe apylinkė—pasaukti Prospect 1297 susitarimui.

RENDON SVETAINĖ pigiai — tinkama del vestuvių, parių, vakarienių ir draugijų mitingų Telefonas Yards 2414. 3601 So. Union Av.

RENDON 4 KAMBARIAI šviesus frontinis fletas — maudynė — murinis namas. $20 į mėnesį. 824 West 34th Pl., pirmos lubos užpakaly.

Personal
Asmenų Ieško

PAIEŠKAU DRAUGĖS del gyvenimo — merginos ar našlės nuo 30 iki 40 metų amžiaus. Esu nesenas — našlys ir ne biednas, gražiai atrodau, myliu šeimyniską gyvenimą. Atsiliepkit aiškiai laišku.
S—K—W, 1739 So. Halsted St. Box 737.

CLASSIFIED · ADVT.

Personal
Asmenų Ieško

PAIEŠKAU GYVENIMO DRAUGO blaivaus — turtas nereikalingas — laisvų pažiurų — nuo 35 iki 50 metų amžiaus. Esu našlė 34 metų amžiaus. Rašykit 1739 So. Halsted St., Box 736.

Situation Wanted
Darbo Ieško

JAUNA, DORA MERGAITĖ paieško darbo prie namų, neseniai atvažiavus iš Lietuvos. Pageidaujama, kad darbas butų prie Lietuvių. Telefonas Calumet 6579, 3203 South Halsted St., Chicago, Ill.

Help Wanted—Female
Darbininkių Reikia

PATYRUSI MERGINA ar moteris bendram namų darbui —buti ar eiti — suaugusių šeima —$6.00. Van Buren 4552.

PATYRUSI viduramžiaus MOTERIS namų darbui — virti— 2 mokykliniai vaikai 10 ir 13; pora bizny —gera alga. Columbus 6169.

REIKALINGA MERGINA vakarais pagelbininke į taverną. 3201 Lituanica Avenue.

REIKALINGA MOTERIS prižiurėti 6 metų mergaitę, nėra skalbimo. 6637 So. Ashland Ave.

PATYRUSI MERGINA prie virimo— prižiurėti vaikus— nėra skalbimo—savas kambarys ir vana. $12. Rogers Park 6908

Help Wanted—Male-Female
Darbininkų Reikia

IEŠKANT GERIAUSIO NAMŲ ar hotelio darbo su geriausiu atlygiginimu, kreipkitės į mus—mes padedam išsilavinti.
A-Rite Domestic Emplyoment Service,
1133 East 63rd St., Plaza 4644

Help Wanted—Male
Darbininkų Reikia

REIKIA PATYRUSIO gėralų seilsmano visiems rektifikuotiems ir skelbiamiems produktams pardavinėti. Geriausia propozicija. Pasimatyti su Mr. Motel — 319 South Market St.

REIKALINGAS JAUNAS VYRAS, pagelbėti prie tabako išvažiuojimo biznio. Turi but lankęs arba baigęs High School ir turi mokėti lietuvių kalbą. Rašykit į Naujienas, Box 740.

Furniture & Fixtures
Rakandai-Įtaisai

IŠPARDUODAME BARŲ FIKČERIUS 1937, visokio didžio su Coil Baksais ir sinkom. Taipgi štorų fikčerius del bile kurio biznio įskaitant svarstykles, registerius ir ice baksius. Cash arba ant išmokėjimo Pamatykite mus pirm negu pirksite kitur.
S. E. SOSTHEIM & SONS
1915 SO. STATE STREET
CALumet 5269.

6 KAMBARIŲ NAUJI rakandai, kaurai — frigidaire, Philco radio, A. B. C. skalbykla — parduos pigiai—pilnumoje ar skyrium. Kreipkitės Haymarket 4531.

PARSIDUODA CASH registeris—tinkamas del taverno—muša nuo 5c iki $3.00.
1327 So. 50 Ave., Cicero 3804.

PARSIDUODA STEAM TABLE —German silver gerame stovyje — tinkamas į Tavern ar Lunchroom. 7240 So. Racine Avenue.

TURI PARDUOTI ŠILDYTUVĄ ir virimo pečių. 4636 So. Hermitage Ave., antras aukštas.

Automobiles

1937 PLYMOUTH 5 keleivių de luxe sedan $525
1937 CHEVROLET 5 keleivių de luxe trunk sedan $545
1935 PLYMOUTH 4 durų de luxe sedan $395
1936 DODGE Touring sedan, ekstras, $495; mainais ar išmokesčiui.
Klauskit Mr. PUPKA
4628 West Washington Blvd.

CHEVROLET vėliausis 1936 Town sedan Trunk. Tikrumoj naujas karas. Taipgi FORD DeLuxe coupe, puikiose sąlygose. Naujo karo garantija, Heavy duty whitewall tairal. Finance kompanija už tik $295. Išmokėjimai.
3138 Clybourn Avenue.

Business Chances
Pardavimui Biznai

PARSIDUODA TAVERNA prieinamai — gera vieta — maža renda —biznis gerai išdirbtas.
4624 So. Western Ave.

PARDUODU Kampinę Bučernę ir Groserne, pigiai. Turiu du bizniu, vieną priverstas parduoti. 5159 So. Racine Ave.

PARSIDUODA TAVERNA — 1518 W. Madison St. naujutėliai fikčeriai—50 pėdų baras—stalai, aisbaksis — renda $75.00 — garu šildoma.

Business Chances
Pardavimui Biznai

PARSIDUODA TAVERNA—randasi prie 4410 So. Ashland Ave., Chicago, Ill.

PARSIDUODA TAVERNA. Labai gera vieta. Išdirbta per daug metų. Greitam pardavimui. Priežastį pardavimo patirsite ant vietos.
6818 So. Ashland.

PARDAVIMUI TAVERNA pigiai —kambariai gyvenimui. Renda pigi —Priežastį patirsit ant vietos.
10353 So. Michigan Ave.

Real Estate For Sale
Namai-Žemė Pardavimui

PAUL M. SMITH and COMPANY
Real Estate, Loans and Insurance
Tel. BOULEVARD 2800
Perkam, parduodam ir mainom namus, lotus, biznius ir farmas; inšiuriname namus, rakandus ir automobilius. Taipgi turime daug gerų namų pardavimui arba mainymui už gerus bargenus; greitas ir teisingas patarnavimas. Reikalui priėjus kreipkitės;
4631 SO. ASHLAND AVE.
Ofisas 2-ros lubos su J. J. Grish

NEPAPRASTAS BARGENAS 2 fletų murinis namas, po 6 kamb. —2 karų garažas, pečiais apšildomas — 2 lotai, randasi ant 47th netoli Kedzie. Kaina $7500. Mainysiu ant bungalow Brighton Parke arba Marquette Parke arba Marquette Manor. Atsišaukite,
4642 So. Albany nuo 12 iki 3 P. M.

8 apartmentų budinkas Marquette Manor — po 4 kambarius — lotas 50x125 — štymu apšildomas — kampinė vieta — pajamų $4080 — dabar tiktai $24,950
Turiu 6 akrų farmą arti 116-tos ir Crawford Ave. — 5 kambarių katedž — karštu vandeniu šildoma —barnės ir tt. — mainysiu į bungalow ar 2-flatį Southsidėje.
Rendon 6 dideli kambariai —karštu vandeniu šildomi — Brighton Parke — $35.00
5 kambariai karštu vandeniu šildomi $40.00
J. A. SHULMISTRAS
Home Owners Realty Mart
4016 Archer Ave. Lafayette 6300

NAUDOKITĖS
Musų įstaigoje randasi pigiai ant pardavimo keli šimtai visokių namų: Rezidencijų Apartmentų, Biznių ir Lotų, kuriuos apturėjome nuo bankų, resyverių ir insurance kompanijų. Galite atsilankyti dienomis—patoglau panedėlio, ketvergo ir subatos vakarais.
ERNEST GEISSLER,
2749 W. 63rd St. ir California Ave.
Chicago, Ill.

BARGENAS — Lietuvių kolonijoj —2 po 4 kamb. medinis namas tik už $3800. Savininkas ant vietos. 4452 So. California Ave.

MARQUETTE PARK 2 FLATAI
6 ir 6 dvylika metų plytinis— 3 karų garažas apšildomas— Aliejaus šildymas — kampinis lotas — prieš parką — 4½% morgičius — kreiptis HERZOG, Randolph 1187.

PARDAVIMUI MURINIS NAMAS su 3 įrengtais štorais.
1830 Canalport Ave.

4 KAMB. MURO "BUNGALOW", apšildoma. Randasi Marquette Park —kaina tik $3600—įmokėti $1200.
2 fl. moderniškas muro namas, po 6 kamb. ir 3 karų muro garažas. Randasi Marquette Park. Kaina tik $9,200..
3 fl. muro namas. Randasi Brighton Parke. Neša gerą rendą. Turi butinai parduoti į 7 dienas tik už $4200—įmokėt $1500.
Turime ir daugiau labai gerų bargenų nuo mažo namelio iki apartmentinių namų, visose miesto dalyse. Kreipkitės pas:
K. J. MACKE-MAČIUKAS
2346 West 69th Street,
Tel. PROSPECT 3140.

PIRK ŠIĄ MAŽĄ FARMĄ; TADA GYVENSI BE RUPESČIO.
10 akerių geros žemės su budinkais arti Willow Springs, parsiduoda už $3500.—5 kambarių medinis namukas su dideliu lotu. Kainą $2500.— Ir šiaip kitų bargenų.
Z. S. MICKEVICE AND CO.
6816 So. Western Avenue.
Hemlock 0800.

PARSIDUODA PLYTINIS DVIEJŲ AUKŠTŲ — beismentas 50 pėdų frontas ant bizniavo bloko prieš teatrą—arti Ogden, 52-os skerskelio ir Berwyn — Lyons karų — arti Douglas elevatorių — karštu vandeniu šildymas — dvi krautuvės —du po šešis kambarius — vienas keturių kambarių flatas — dviejų karų garažas Kreiptis į savininką, antram aukšte. 5233 W. 25th St., Cicero.

PARDUOSIU arba MAINYSIU Marquette Parke lotą, 30x125 į namuką ar lotą, kur nors toliaus. Kaina $1250. Šaukite 7008 So. Rockwell St.

$600 REIKALAUJAMA — likusi $40 į mėnesį įskaitant nuošimčius, nupirks kampinę krautuvę — 3 flatus, atiką — beismentą — 2 lotu prie bizniavos gatvės, geroje lietuvių vietoje. Frank Janata, 4257 West Cermak Rd., Lawndale 4949.

Real Estate For Sale
Namai-Žemė Pardavimui

PARDAVIMUI NAMAI už MORGIČIUS — Southside 4-fletis ir štoras murinis $3,500.00, 15 fletų ir 5 štorai; muro $16,000. Marquette Parke —4-fletis arti parkių $7,500. Murinė bungalow $4,500.00. 2-fletis medinis konkreto fundamentas $2,800. Brighton Parke—2-fletis muro apšildomas $5,750; 4-fletis muro $8000.00. Bridgeport 3-fletis muro. Pigiai. Siulyk. Medinė cottage $650. Visi namai išrenduoti. Išsimokėjimais!. Teisingas patarnavimas.
CHAS. URNICH (URNIKAS)
56 W Washington St. Room 514
arba 4708 So. Western Ave.

5 KAMBARIŲ PLYTINIS angliškas kolonijalis bungalow— Tile virtuvė ir maudynė—garažas.
6440 So. Kilpatrick Ave.

PARDAVIMUI ARBA MAINYMUI
Brighton Parke ant 41 ir Campbell Ave 6 kambarių cottage, cimento fundamentas. Kaina $2300.00
2 flatų po 6 kambarius, karštu vandeniu šildomas, cementuotas beismentas. Kaina $4200.00
Marquette Parke, 2 flatų po 5 kambarius. karštu vandeniu šildomas, 2 karų garažas. Kaina $6500.00
Randasi ant Rockwell arti 71st St.
Turime daugelį visokių bargenų. Parduosime ant lengvų išmokėjimų arba kas ką turite mainyti.
Atdara nedėliomis nuo 10 iki 8 po pietų.
C. P. SUROMSKIS,
2502 W 69th St. Tel. Grovehill 0306

Farms for Sale
Ukiai Pardavimui

PARDAVIMUI ar mainymui 150 akrų gerai veikianti farma — 40 mylių į žiemių vakarus nuo Chicagos — su ar be stako, mašinos, įrenkiai. Mainys į North Shore namą. I. C. DESCHAUER, Lake Zurich, Illinois.

PARDUOSIU 160 akerų farmą 105 akerių dirbamos, kita ganlykla ir giria, 150 mylių nuo Chicagos su gyvuliais, geromis mašinomis, 10 kambarių namas ir kiti budinkai. Yra valdžios morgičius ant 35 metų. Atsišaukite laišku, 1739 South Halsted St. Box 730.

MAŽA FARMA arti Desplaines—$250 — išmokėjimais. Naujienos, Box 738.

MAŽA FARMA 1 mylia nuo Northbrook stoties — 200 pėdų priešakys — geras kelias—$950—išmokėjimai. Kreiptis Naujienos, Box 739.

Business Service
Biznio Patarnavimas

Pataisyk Stogą ir RYNAS DABAR
Pašauk mus dėl dykai apskaitliavimų. 25 metai patyrimo. Blėkorius ir stogų dengėjas.
Leonas Roofing Co.
3750 WALLACE STREET
Tel. BOULEVARD 0250.

Financial
Finansai-Paskolos

MORGIČIAI
Jeigu nori atnaujinti morgičius arba gauti paskolą ant savo namo pataisymo, kreipkitės į Lithuanian Building, Loan and Savings Association, kuri randasi Naujienų name, 1739 So. Halsted St., gausite ant lengvų išmokėjimų ir geresnėmis sąlygomis. Raštinė atdara nuo 8 ryto iki 8 val. vakaro.

COAL
Anglys

NORTHERN
ILLINOIS ANGLYS

LUMP	$6.00
MINE RUN	5.75
EGG	6.00
NUT	6.00
SCREENINGS (Indiana)	5.00

PIRKIT DABAR!!
KAINOS EINA AUKŠTYN
PRISTATYMAS MIESTE IR PRIEMIESČIUOSE
Tel. ARDMORE 6975

JEI TURIT KĄ PARDUOT
PAGARSINKIT NAUJIENOSE
JEI IEŠKOT BARGENŲ
SKAITYKIT NAUJIENAS
NELAUKIT ILGAI
Pašaukit mus tuojau
CANAL 8500
Apgarsinimų kainos pricinamos. Už pakartojimus gausit nuolaidą.

ŠUNIUKAS — GRAŽI KALĖDŲ DOVANA

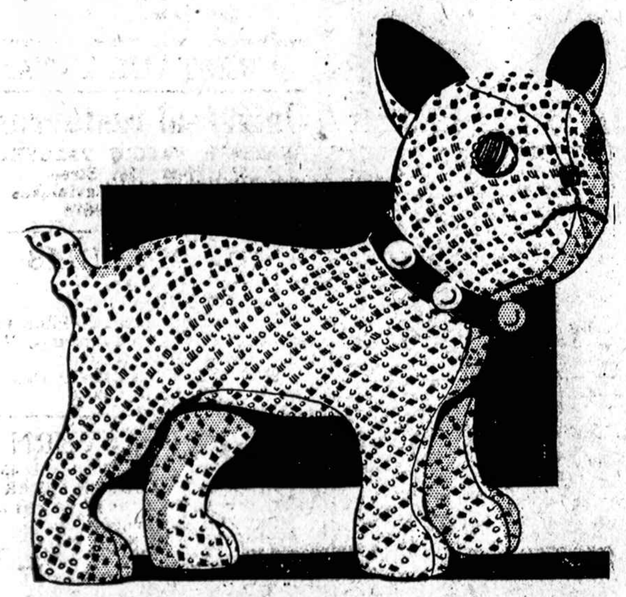

BULL PUP PATTERN 1607

No. 1607 — Pasiukit šį gražų šuniuką ir padovanokit Kalėdoms savo mėgiamai mergaitei arba berniukui.

NAUJIENOS NEEDLECRAFT DEPT.,
1739 So. Halsted St., Chicago, Ill.

Čia įdedu 10 centų ir prašau atsiųsti man Pavyzdį No. .....

Vardas ir pavardė .....

Adresas .....

Miestas ir valstija .....

Federalis Bedarbės Cenzas

Visos svetimų kalbų grupės yra kviečiamos prisidėti prie darbo, nuo lapkr. 16 d. iki 20 d., pilnam ir teisingam užrašymui bedarbių ir tų asmenų, kurie tik dalį laiko dirba. John D. Biggers, Prezidento Bedarbės Cenzo Administratorius, prašė visų miestų mėrus ir miestų viršininkus įsteigti "Mėro Komitetą" kiekvienoje apielinkėje, ir jis ypatingai prašė, kad atstovai svetimtaučių grupių butų paskirti tarnauti tuose komitetuose ir kviečiami prisidėti prie to svarbaus darbo.

Bedarbės Cenzas, kaip Kongreso specialiu aktu nutartas, yra liuosnoringas ir nėra priverstinas. Nėra bausmių dėl neužsiregistravimo, bet kadangi šitas nacionalis cenzas yra pirmas žingsnis gauti tikrą suskaitymą bedarbių, tikimąsi, kad visi žmonės šioje šalyje matys pareigą raginti bedarbius ir žmones, kurie tik dalį laiko dirba, išpildyti šitas raportų korteles.

Pašto Departamentas išdalins Cenzo raportų korteles. Jos pasieks net 31 milijoną namų šioje šalyje lapkr. 16 d. ir 17 d. ir šias korteles privalo išpildyti bedarbiai ir sugrąžinti vietiniams pašto viršininkams prieš vidurnaktį lapkr. 20 d.

Tikima, kad yra daug svetimkalbių žmonių Suv. Valstijose, kurie nedirba arba tik dalį laiko dirba ir kad susiorganizavusios svetimkalbių grupės kiekviename mieste gali puikiai patarnauti prikalbindamos jų nedirbančius tautiečius atsakyti šituos cenzo klausimus. Yra tik 14 klausimų ant kortelės ir tuos galima greitai ir tik keliais žodžiais atsakyti. Klausimai nėra asmeniški ir valdžia neketina vartoti tas informacijas prieš kokį nors asmenį.

Dr. Biggers prašo visų svetimkalbių grupių, ypatingai tų, kurios organizuotos į fraternales organizacijas, paaiškinti visiems savo nariams, savo susirinkimuose, raporto kortelių tikslą ir prašyti narius prikalbinti savo nedirbančius draugus išpildyti kortelę. Taipgi prašo pagelbėti "mėrų komitetus" kiekvienoje apielinkėje įsteigti kiekvienoje vietoje svetimkalbių sub-komitetus iš atstovų kiekvienos didesnės svetimkalbių grupės, ir prašo, kad tas komitetas butų gatavas teikti pagelbos pašto viršininkams, ir kad jis pristatytų savo tautos žmonių kaipo vertėjus, kur tokie vertėjai butų reikalingi paštuose nuo lapkričio 16 d. iki 20 d.

Žinomas psichologas William Moulton Marston, buvęs profesorius Harvard universitete, pranašauja "lyčių kovą" ir kad už 1,000 metų viską valdysiančios moterys, o vyras kaipo "bosas" visai išnyksiąs.

Už 100 metų prasidėsianti Amerikos matriarchija—moterų valdoma valstybė, bet tik psichologine, o ne fizine prasme. Už 500 metų prasidėsianti rimta "lyčių kova" ir už 1,000 metų moterys galutinai užvaldys šią šalį.

Bet juk ir dabar nors viską buk valdo vyrai, bet vyrus valdo—moterys.

NORI REFORMUOTI MOKYKLAS

Mokyklų taryba siulo paversti dabartines augštesnes mokyklas daugiau amatinėmis mokyklomis, negu akademinėmis

Mokyklų taryba paskelbė savo netikėtą planą reformavimui augštesnių mokyklų (high school), paverčiant jas daugiau amatų, negu abelno lavinimos mokyklomis.

Einant tuo planu, akademinių mokslų mokytojia butų laipsniškai šalinami ir jų vieton statomi amatų mokytojai iki taip butų pakeista bent pusė mokytojų. Tokis laipsniškas reformavimas mokyklų užtruktų penkis metus.

Pasak mokyklų viršininko Johnson, mokyklas reformuoti verčia didelis industrijų reikalavimas išlavintų amatninkų. kuomet raštinių darbininkų jau ir dabar yra didelis perviršis. Dabar gi esą baigę augštesnę mokyklą jaunuoliai nėra paruošiami jokiam darbui ir baigę mokyklą negali rasti jokio tinkamo užsiėmimo.

Mokyklų tarybos pasiulytas planas sukėlė nemažą audrą. Tėvai tų vaikų, kurie neišgali leisti savo vaikus į augštesnius mokslus, tam planui pritaria nes vaikai mokykloje išmoks praktiškų dalykų—amato ir išėję iš mokyklos galės susirasti sau darbą.

Bet tie, kurie norėtų savo vaikams suteikti augštesnį akademinį mokslą, kad paskui jų vaikai galėtų siektis augštesnio mokslo, tokiam mokyklų reformavimui nepritaria, nes kreipiant daugiau domės į amatus neišvengtinai nukentėtų abelnas vaikų išsilavinimas—akademinis mokslas ir baigę high school vaikai butų toli neparuošti siektis augštesnio mokslo—stoti į kolegijas ir universitetus.

Bet mokyklų taryba tikrina, kad ir į tokius vaikus bus atkreipta domė ir tie vaikai, kurie pareikš norą stoti kolegijon, bus paliuosuoti nuo amatų mokinimos ir jiems bus duodamas reguliaris akademinių mokslų kursas.

Mokytojų unija betgi jau pareiškė griežtą pasipriešinimą planui. Ji puola mokyklų tarybą, kad ji norinti įvesti prusišką sistemą ir vaikus suvaryti į amatines mokyklas, be jokios progos tiems vaikams pasiekti augštesnį mokslą. Bet apart šukavimų apie amerikonizmą, komunizmą ir fašizmą, mokytojų taryba jokių rimtesnių argumentų prieš tokį reformavimą mokyklų nepatiekė. Išrodo, kad mokytojai daugiausia vaduojasi baime netekti darbo.

Žinoma, mokyklų tarybos siulymai turi savo trukumų. Butų gerai, kad visi vaikai galėtų pasiekti kiek galima augštesnį akademinį mokslą. Bet vistiek dabartinė padėtis yra reikalinga taisymo. Tik nedidelė saujalė baigusių high school mokyklas vaikų patenka į kolegijas ir universitetus. Visi kiti gi nueina ieškotis darbo. Išėję iš mokyklos visai neparuošti jokiam darbui, jie tegali užimti tik pačius praščiausius darbus, nereikalingus jokio išsilavinimo. O kadangi tokių darbų dabar yra mažai, tai tokiam jaunuoliui yra daug sunkiau susirasti darbą, negu nieko nesimokinusiam amatninkui, o ir atlyginimas už jų darbą yra labai menkas. Todel dabar bedarbių eilėse daugiausia užtinkama baigusių ne tik augštesnes, bet ir kolegijas jaunuolių.

Beje, yra privatinės amatų mokyklos, bet jos yra labai menkos, daug kainuoja ir vistiek vaikų neparuošia, nes jų vedėjams rupi ne paruošimas, bet tik pinigai. Gal butų geriau, jei mokyklų taryba šale akademinių mokyklų įsteigtų ir amatų mokyklas, kurias galėtų lankyti jau baigę mokyklą jaunuoliai.

712 žmonių areštuota už nešiojimąsi ginklo

Nuo sausio 1 d. iki pabaigos spalių mėn. Chicagoje buvo areštuota 712 žmonių už neteisėtą nešiojimąsi ginklo. Iš jų 463 buvo atvykę iš kitų miestų.

Iš suimtųjų 33 buvo baigę kolegijas, 223—high mokyklas, o 381 baigę tik pradines mokyklas. Tarp suimtųjų buvo ir 25 moterys, kurių 24 buvo negrės. Išviso negrų suimta 278.

Iš visų suimtųjų 215 turėjo policijos rekordą.

Bijosi kritikos

City kliubui nuolatos kritikuojant del dabar netikusiai per taisomų gatvių, miesto taryba pasamdė du chemikus ir asfalto technologus prižiurėti visą gatvių taisymui naudojamą asfaltą.

City kliubas nuolatis nurodinėja, kad darbas prie pertaisomų gatvių dabar yra atliekamas labai prastai ir naudojamos yra prastos medžiagos, taip kad vos spėjus gatves pertaisyti, pertaisytose vietose tuojaus atsiranda naujos duobės. Nors miesto taryba ir tikrina, kad dabar pertaisomos gatvėse darbas yra atliekamas labai gerai, visgi įsirdo del kliubo kliubo kritikos ir nutarė pasamdyti ekspertus prižiurėti naudojamą gatvių taisymui medžiaga, nors tas miestui kainuos apie $20,000 į metus.

Suėmė verdant munšainą

KENSINGTON — Federaliniems agentams padarius kratą namuose 11541 Michigan Av., 350 galionų munšaino varytuvas ir 5,000 galionų munšaino raugo. Suimta vietoj gyvenanti Mrs. Mary Dalporte ir jos padėjėjas John Bonato, 223 W. 118 St.

Plėšikai nušovė mėsininką

Joseph Filipowski, 47 m., 1316 N. Bell Ave., rastas nušautas savo mėsinėje 2461 Division St. Netoli gulėjo revolveris. Išpradžių buvo manyta, kad jis pats nusišovė iš nusiminimo del žmonos mirties, bet vėliau nustatyta, kad jį veikiausia bus nužudę plėšikai, kuriems jis pasipriešino.

GERIAUSIA DOVANA NAUJIENŲ PRENUMERATA

Tegul Kalėdų Diedukas užrašo jusų šeimai arba jusų draugams NAUJIENAS visiems metams.

Tai bus geriausią dovana iš visų dovanų. Jie džiaugsis šita dovana ne vieną dieną, bet šešias dienas į savaitę per visus metus.

Naujienos metams Chicagoje $8.00
Kitur Suvienytose Valstijose ir Kanadoje $5.00

IŠPILDYKIT ŠITĄ KUPONĄ ŠIENDIEN

NAUJIENOS,
1739 So. Halsted Street,
Chicago, Illinois.

Aš čia prisiunčiu už Naujienų prenumeratą visiems metams. Pradėkit siuntinėti nuo ..... dienos šituo adresu:

Vardas .....

Adresas .....

PASAULINIAI NUOTYKIAI PAVEIKSLAIS

KARO PALIAUBOS DIENOS PAMINĖJIMAS LAPKRIČIO 11 D. CHICAGOJE — KERTĖJ MADISON IR STATE GATVIŲ IR —

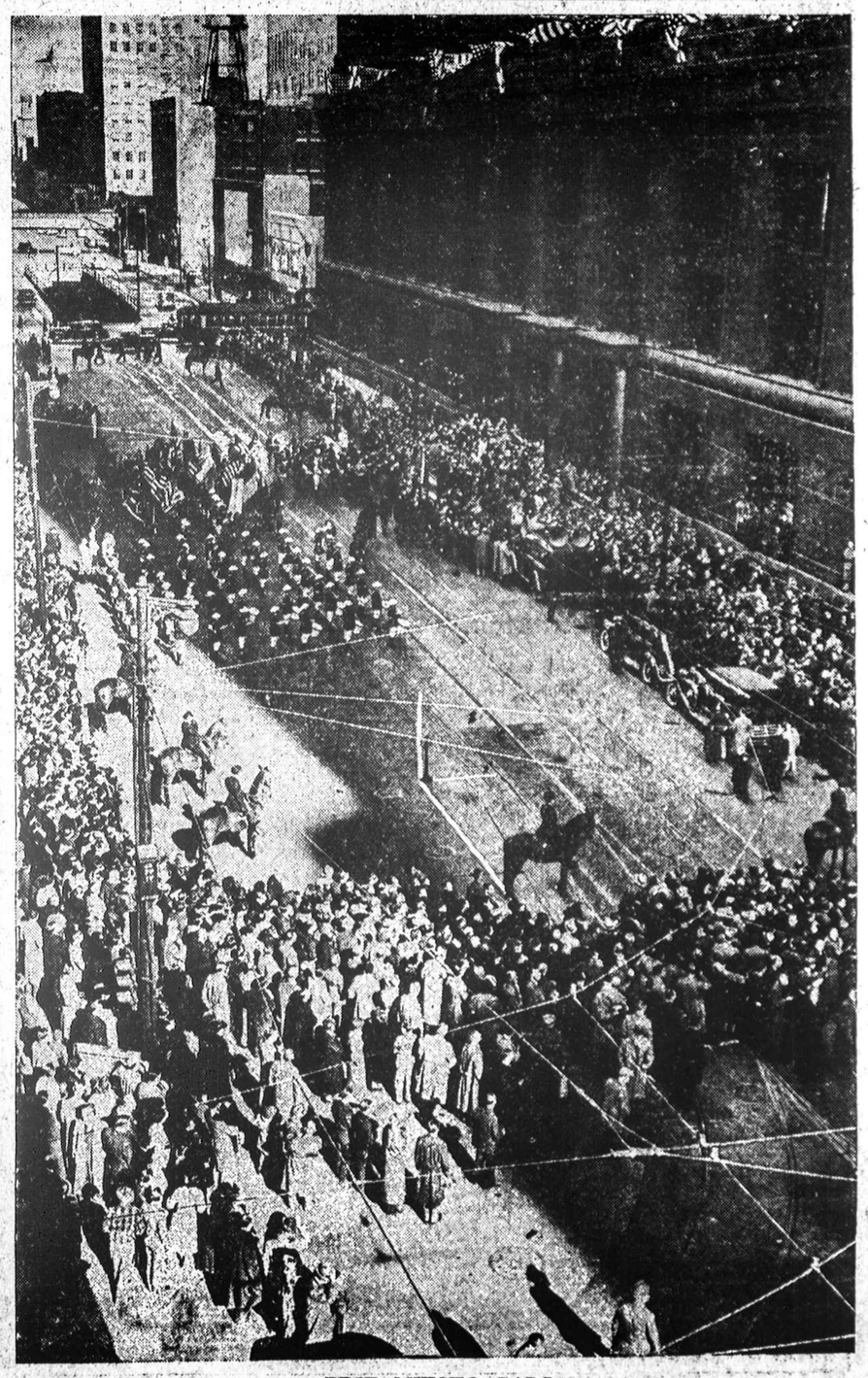

—PRIE MIESTO SALĖS

ANTRA DALIS | MUZIKA

NAUJIENOS

MENAS | PART TWO

VOL. XXIV Kaina 3c Chicago, Ill., Šeštadienis, Lapkričio-November 13 d., 1937 No. 268

MUZIKOS ŽINIOS

Veda—NORA

Genovaitė Giedraitis

GENOVAITĖS GIEDRAITIENĖS KONCERTO PROGRAMA

Šiandien Chicagos lietuviai neturi puikesnės artistės-dainininkės, kaip **musų Genovaitė Giedraitienė.** Muzika jai yra tiesa ir grožis. Rafinuota ir turėdama gerą mokyklą, ji turi aukštą pagarbą musų didiemsiems muzikos kurėjams.

Ponia Giedraitienė negalėjo pasirinkti tinkamesnės grupės dainų savo koncerto programai atidaryti, kaip šių vietos lietuvių kompozitorių kurinius: pirmą kartą išgirsime dainuojant Petro Sarpaliaus naują kurinį—**Aš girdėjau vieną kartą.** Šią dainą Sarpalius parašė, išgirdęs pirmą iš Lietuvos transliuojamą radijo programą **Tulpės** (Pociaus) ir **Mamytė** (Vanagaičio) sudarys balansą pirmos grupės numerių.

Antra grupė prasidės su Kačanausko—**Mano Rožė,** paskui seks Rubinstein'o—**Asra** ir baigsis su **Mergelės iš Cadiz**—Delibes.

Trečią grupę pildys Sasnausko Vyrų Choras, kuriam vadovauja Antanas Pocius. Jie pasirinko išpildyt **Kožnas Vienas** ir **Atlėkė Sakalėlis**—Pociaus ir **Vilnius**—Žilevičiaus.

Tschaikowskio **Naktis** ir ta sunki ir žavinga **Esu Titanija** arija iš Thomas operos "Mignon" sudaro p. Giedraitienės paskutinę grupę pirmos dalies šios programos.

Angliška grupė atidarys antrą programos dalį. Ji susidės:

The Piper from over the way ..... **Brahe**
The Rose has charmed the Nightingale
Rimsky-Korsakoff
French peasant song
Dell' Acqua

Tyluma—Kašavarovos bus introdukcija šeštos grupės, kurioje išgirsime tą ypač puikią ariją **Ramus Šešėli.** Vyriausiai dėl tos arijos Meyerbeer'o opera "Dinorah" labai išgarsėjo. Bus daugiau nekaip įdomu išgirsti ponią Giedraitienę šioje arijoje, kuri yra kvotimas kiekvienai dainininkei, turinčiai reikalingus balso resursus ir muzikalio tobulumo jos išpildymui.

Sasnausko Choras vėl pildys **Lietuva Brangi** (Naujalis-Pocius); **Tykiai, tykiai** (Liaudies) ir **Pasaulis Gražus** (Bružas), ir koncertas baigsis **Italų Daina** (iš operetės "Naughty Marietta") Herbert, su p. Giedraitiene kaipo soliste ir Sasnausko Choru.

Programa labai įvairi ir turtinga ir nėra abejonės, kad ne tiktai nė kiek neatsiliks, bet bus tokios pat aukštumos, kaip ir pats geriausias šio sezono koncertas.

PRISIMINUS PRAEITO SEKMADIENIO PARENGIMUS

Trys parengimai

Norėdama išgirsti ir pamatyti visus tris praeito sekmadienio svarbiausias programas, paspėjau išgirsti tiktai pirmą dalį p-lės Onos Katkauskaitės koncerto, antrą dalį-muzikalį paveikslą — p-lės Jadvygos Gricaitės parengimo, ir tarp šių koncertų visą **Naujos Gadynės** Choro operetę "Piratai iš Penzanco".

Pirmiausia negalima kalbėti tuo pačiu tonu apie p-lę Katkauskaitę, Naujos Gadynės Chorą ir p-lę Gricaitę. Pirmoji yra profesionalė artistė, iš kurios reikalaujama tobulumo pilna to žodžio prasme, kada Naujos Gadynės Chorą sudaro vien dailės mylėtojai, mėgėjai, o p-lė Gricaitė yra tiktai mokinė, kuri pasižymi gan gražia balso medžiaga, turi pasiryžimo ir energijos dirbti ir, be abejonės, kad eina artyn prie pasiekimo savo tikslo.

P-lės Gricaitės koncertas

Ir kadangi apie p-lę Katkauskaitę jau buvo tiek daug rašyta, kaip rimtų kritikų anglų spaudoje, taip ir pakartojimai musų laikraščiuose, o p-lės Gricaitės koncertinės dalies negirdėjau (nors atvykusi svetainėn pertraukos metu girdėjau daug gražių dalykų iš tų, kurie girdėjo visą koncertą, ir kurie, tikiuosi, parašys savo įspudžius anksčiau ar vėliau), tai sustosime prie Naujos Gadynės spektaklio, prie tų Piratų Penzanco ir pasidalinsime keliais įspudžiais.

Piratai

Kada lietuviai, muzikalių spektaklių mėgėjai nueina į teatrą pamatyti Gilbert ir Sullivan'o kurinių, ypačiai kada juos stato profesionalai ir šiaip su dideliu patyrimu artistai, kurie net specializuojasi vien Gilbert ir Sullivan kurinių vaidinime, tai viskas atrodo taip lengvai, taip sklandžiai. Atrodo ir pats veikalas be galo įdomus ir nesunkus pastatyti.

Taip, aš manau, buvo ir su Piratais iš Penzanco, kada Naujos Gadynės Choro nariai pakartotinai lankė spektaklius praeitą sezoną Chicagoje. Ir pagaliau jie nutarė pateikti šį kurinį mums lietuvių kalba.

Ir prasidėjo jų rupesčiai. Kiek čia reikėjo Mockapetriui dirbti, kad galėtų išversti tą dalyką į lietuvių kalbą. Kiek reikėjo energijos, sumanumo ir gabumo iš pusės choro vedėjo, Jurgio Steponavičiaus, kad sumokintų tiek chorą, tiek ir atskirus artistus. Kiek reikėjo tų repeticijų ir darbo aplamai, susijusio su panašiais pastatymais — tą gali įvertinti tiktai tie, kurie turėjo arba turi ryšius su panašiais vaidinimais, ir aš žinau, kad tokių viso šio darbo įvertintojų buvo nemažai praeito sekmadienio vaidinimo pamatyti.

Gerosios ir blogosios pusės

Nors pastatymas turėjo ir savo silpnų pusių (bet kuris iš musų parengimų neturi, ir mes negalime nė reikalauti aukšto tobulumo iš mėgėjų, o ypač turėdami galvoje tas nepatogias aplinkybes, kuriomis visi šie veikalai paprastai statomi), tačiau jis turėjo ir gražių momentų, ir tikrai gero vaidinimo.

Iš principalų vaidintojų, rodos, geriausiai pasižymėjo Adelė Nausiedienė, Fredo auklės, Rutos rolėje. Kaip paprastai, taip ir šį sykį, ji labai gerai išstudijavo veikalo prasmę, visų vaidintojų ir ypač savo rolės charakterį. Ji savo vaidinimu stengėsi duoti tai, ko autorius reikalavo iš tos rolės, nežiurint, ar ta rolė pasirodė visai nežymi, trumpa, ar jos kostiumas ir grimas gražus ir kaip ji scenoje atrodo. Sykį paėmusi rolę, Adelė pamiršta apie save, ir išgyvena tą charakterį. Be to, reikia dar pridėti jos aiškiai skambantį balsą ir gerą dikciją, mokėjimą ne tik savo bet ir kitų roles. Nujautimas, koks bus jos kitas žingsnis scenoje, visada suteikia malonumą bendradarbiams ir tiems, kurie lanko musų parengimus. Vieno tik reikia apgailestauti, tai to, kad Adelė niekados nesilavino dainuoti, turėdama tokią turtingą balso medžiagą. Tada ji tokiose operetėse butų tiesiog nepavaduojama. Bet ir čia ji žino savo trukumą, nes užuot mėginusi dainuoti (žinodama, kad niekas iš to negali išeiti) ji dekliamavo savo dainą, orkestrai grojant, — ir tas išėjo visai gerai.

Trukumai

Nežinau kodėl šį kartą musų gabus ir mėgiami vaidintojai — Jonas Virbickas ir Juozas Valentas — taip labai varžėsi savo rolėse. Mes, kurie pažįstame jų vaidybinius gabumus, aiškiai jautėm, kad šie du scenos veteranai vaidino lyg kažko bijodami. O gal juos kaip tik ir vargino tas faktas, kad nebudami dainininkai jie turėjo dainuoti. Bet jų per tiek daugel metų nuoširdus darbas ir dalyvavimas musų scenoje, ir jų talentai vaidinti mums taip gerai žinomi, kad sekmadienio nevisišką pasisekimą (Virbickas sudarė labai tipingą Piratų Karalių, kostiumas buvo visai tinkamas, grimas geras) neskaitome dideliu nusidėjimu.

—o—

JAUNŲJŲ DAINININKŲ PASIRODYMAS

Jaunoji pora, Magdės rolėje Florence Balsiutė, kurios balsas taip gražiai ir lengvai plaukia, ir Fredo rolėje Jonas Sarasevičius, kuris turi malonaus tembro tenorą, abudu simpatingai sudainavo savo partijas. Jų balsai gražiai liejasi ir daro malonų įspudį.

Ypatingą dėmesį atkreipė kaip savo geru vaidinimu, taip ir dainavimu Algirdas Pukas, policijos viršininko rolėje. Jis aiškiai ir gražiai tarė savo žodžius; matyti, gerai mokėjo savo rolę ir aplamai pasižymėjo.

Mažesnėse rolėse buvo Antoinetta Steponavičienė, Josephine Mileriutė ir Valeria Ladigiutė, generolo dukterys, ir Pranas Pukis, Piratų karaliaus pagelbininkas—Simas. Visi šie jaunuoliai yra admiruotini, be didelių pretenzijų, bet visada nuoširdus darbininkai. Ir šiuo atveju jie atliko savo trumpas roles visai gerai.

Scenerija ir kostiumai buvo atatinkami ir visas ansamblis sudarė įdomų ir gražiai spalvuotą paveikslą. Tiesa, visas pirmas veiksmas praėjo per daug lėtu tempu ir choras nevisuomet derinosi su orkestru, bet užtai antras veiksmas ėjo daug greitesniu tempu, taip kaip Gilbert ir Sullivan operetės reikalauja. Rodosi, visas ansamblis buvo tikresnis savo rolėse, ir veikalas pasibaigė visai gerai. Iškėlus vertėją Mockapetrį iš suflerio "budos" ir veikalo policijai išvedus choro vedėją Jurgį Steponavičių scenon, publika ilgai ir karštai jiems visiems plojo.

Stasys Anglickis

JURATĖ ir KASTYTIS

Opus ir abejingi buvo pirmi musų žvilgsniai.
Į pasimatymus ėjom kaip sapne,
Kaip somnambulai,
Elgesio to nesuprasdami.

Tu nuo manęs slėpeis
Už pirmo pakliuvusio daikto.
Iš pasalų žiurėdama,
Pakenkt norėjai mano siekiam.
Vien tik todėl manęs nepalikai,
Kad negalėjai atsidžiaugt
Man paspęstosiom savo pinklėm.

Aš vaikščiojau skaudus,
Stebėdamas, kaip tu po išpustojo vyliaus
Paslėpt norėjai nuo manęs
Gerąją savo sielą.

Daug mes pražudėm žaisdami
Smagių, nesugrąžinamų dienų,
Nes pasaka ana,
Kurią vėliau mes nusiskynėm,
Buvo nuo musų paslėpta.

Ir vieną vakarą, kai saulė žengė miego
Į raudonų bijunų patalą,
Nuogai nurengus savo dievišką
Įdengtą pavidalą,
O tu supais mėlyno fliušo bangose,
Tada tarp musų uždanga nukrito,
Ir tu parodei man,
Kokia esi iš tikro.
Tada tu visą savo buitį paėmei
Ir, kaip ugningo vyno taurę,
Supylei į mane lig dugno.
Tada nauja buitis many pražydo,
Ir mum abiem praviro džiaugsmo vartai.

Tada nusivedei mane į juros dugną,
Į savo gintaro pilis.

Aplinkui buvo taip tylu,
Kad plyšo nuo tylos ausų kaušeliai,
Ir taip tamsu,
Lyg mum kas nors akis išimtų.
Bet be akių daugiau mes matėm,
Daugiau girdėjom be ausų,
Ir musų laimė krykštavo bangų verpetuose
Ir buvo didelė, kaip jura.

Kaip jurų kunigaikščiai
Sėdėjom mes banguojančiame soste.
Į musų kojas glaudės
Žuvys žiburiuojančios
Ir stebino gelmių stebuklais.
Prastuos kaušeliuos slėpdamos perlus,
Prie musų šliaužė kriauklės
Ir apipylė mus baltais, kaip snieguogėm, karoliais.
Kilometrinė juros dugno flora,
Išmarginta žvejų kasnykų raštais,
Į neužmatomas aukštybes galvas kėlė
Ir suposi į tango ritmą.

Tavo plaukai kvepėjo ištirpytu gintaru,
O tavo rankos vijosi aplink mane kaip unguriai.

Mes buvome ne du,
O vienas kurinys,
Ne vienas kurinys,

(Tąsa ant 2-ro pusl.)

MENO ŽINIOS

Veda MIKAS ŠILEIKIS

PASKAITOS APIE MENĄ PER RADIO

The National Education Association kiekvieną pirmadienį nuo 2:30 iki 3:30 val. popiet E. S. T. laiku duoda paskaitas per Columbia Broadcasting System radio. Šita paskaitų serija vadinasi "Exits and Entrances".

Raymond P. Ensign, buvęs Chicagos Art Instituto meno mokyklos dekanas, yra sakytos organizacijos direktorius New Yorke. Jo pasidarbavimu buvo įvestos paskaitos apie meną per radio, kad butų galima teikti publikai daugiau žinių meno klausimais. Radio esanti geriausia priemonė pasiekti platesnes minias. Daugelis mokyklų įvedė radio priimtuvus ir garsiakalbius, kad mokiniai galėtų išklausyti paskaitas.

N. E. A. organizacija taip pat duoda paskaitas per radio National Broadcasting Co. (red network) kiekvieną trečiadienį nuo 6:00 iki 6:15 val. vakaro. Šita paskaitų serija vadinasi "Our American Schools". Ta pati organizacija kiekvieną šeštadienio rytą nuo 11:00 iki 11:30 val. per tą patį radio tinklą skaito paskaitas įvairiomis temomis.

The National Congress of Parents and Teachers leidžia 27 paskaitų seriją tema: "Youth in a Modern Community". Paskaitos įvyksta kiekvieną trečiadienį nuo 4:30 iki 5:00 val. popiet per National Broadcasting Co. (blue network) E. S. T. laiku.

Paskaitas skaito geri kalbėtojai ir žymus žmonės. Šitų paskaitų seriją įkurė p-lė Elizabeth Robertson, direktorius Art Education in the Public Schools of Chicago. Ji yra pirmininkė Art Department of the National Congress of Parents and Teachers organizacijos.

Lapkričio 29, 30 ir gruodžio 1 d. š. m. Drake Hotel Chicagoje įvyks konferencija svarstymui įvairių švietimo klausimų per radio. Konferencija vadinsis The Second National Conference on Educational Broadcasting. Konferencijoj dalyvaus 27 švietimo organizacijos. Bus svarstomi įvairūs švietimo ir auklėjimo budai, kaip geriausiai panaudoti radio bendram švietimo ir mokymo darbui mokyklose.

PIRMĄ KART LIETUVOS MENAS ART INSTITUTE

Praeitą savaitę Chicagos Art Institute atsidarė tarptautinė litografijos ir medžio graviuros meno paroda. Parodai atstovauja 26 valstybės, tarp kurių šiemet randame Lietuvos vardą, ir taip pat Lietuvos kaimynės Latvijos. Lietuvai tą garbę suteikė du gabūs dailininkai — Povilas Augustinavičius ir Vaclovas Rataiskis. P. Augustinavičiaus medžio graviura papuošta analoginėm spalvom, nedidelio formato, bet laisvai ir sklandžiai padaryta. Kat. No. 115. Pavadinta "Banns". P-o Rataiskio taipgi nedidelio formato medžio graviura, pavadinta "Juratė ir Kastytis". Labai vykusi Literaturos iliustracija. Kat. No. 116. Latviams atstovauja Alex. Junkus ir Janis Plepis.

Paroda labai įdomi ir verta kiekvienam ją pamatyti. Ji truks iki sausio 10 d., 1938 m. Parodą lengvai galima surasti įėjus pro didžiąsias muziejaus duris po kairei pirmame aukšte, šalia Fullerton salės.

Įžanga į muziejų nemokama šeštadieniais, sekmadieniais ir trečiadieniais. Kitomis dienomis reikia mokėti 25c.

Muziejus yra prie Michigan Ave. ir Adams St.

EUROPOS MENAS GRĮŽTA PRIE REALIZMO

Dr. Dudley Crafts Watson praeitą vasarą su grupe mokinių važinėjo po Europą. Jis savo paskaitoje Art Institute, tarp kita ko, papasakojo, jog aplamai Europoje menas šiandien pačnęs kitą kryptį. Modernizmas, neradęs visuomenėje pritarimo, tenai pradėjęs išsigimti ir silpnėti. Visi valdžios meniški darbai atliekami realizmo formoje. Šiaip plastikinis menas grįžtąs prie akademinio realizmo. Muzika taip pat keičianti savo formą. Hitleris pasmerkęs Vokietijos menininkus, kurie praktikuoja modernizmą.

Reikia pasakyti, kad iš Vokietijos išbėgo apie tuzinas Hitlerio pasmerktų Picasso sekėjų-modernistų ir abstrakcionistų, kurie jau buvo paskilbę vienoj ar kitoj modernizmo formoje. Kai kurie jų atsidurė Amerikoje. George Gross'ui New Yorke buvo surengta solo paroda. Kitus pabėgelius šiltai priėmė Chicagos Arts Club, kuris praktikuoja išimtinai moderniško meno parodų rengimo profesijoj.

Šiaip, sako Dr. Watson, Europoje menininkai geriau gyveną, negu Amerikoje. Europa esanti kulturingesnė, žmonės į meną palankiau žiuri ir juo naudojasi. Meno pirkliai supirkinėją net nespėjusius išdžiuti naujus paveikslus.

Art Institute buna įdomios paskaitos sekmadieniais ir ketvirtadieniais.

Chicagos Art Institute kasdien buna įvairiausių paskaitų. Paskaitas skaito įvairių klubų ir auklėjimo organizacijų atstovai; skaito meno mokyklos fakulteto nariai, skaito oficialūs muziejaus prelegentai ir specialiai pakviesti universitetų bei kolegijų profesoriai. Kartais kas valandą, be pertraukos per visą dieną, seka paskaitos.

Tačiau ne visos tos paskaitos publikai, ypač darbininkams, buna prieinamos. Specialės iliustruotos paskaitos publikai yra skiriamos sekmadieniais 3:45 val. popiet. Rytojaus paskaitos tema bus: "Spalvotos kameros stebuklai Europoje". Skaitys pats Dr. Watson, oficialis instituto prelegentas. Jis parodys kodochromatinius paveikslus, kuriuos praeitą vasarą pagamino budamas Europoje.

Antra publikai prieinama pa-

(Tąsa ant 2-ro pusl.)

JURAITĖ IR KASTYTIS

(Tąsa iš 1-mo pusl.)

Visi pasaulio kuriniai:
Nes musų pulsas plakė kiekvienoj bangoj,
O musų siela švirkštė iš kiekvieno daikto.

Taip susiliejo mums į vieną
Naktis ir žaižaruojanti diena,
Mirtis ir udbantis gyvenimas.
Mes išplaukėm iš laiko
Ir tapome dievai.
Mes pasidarėme taip svarbus,
Kad savimi galėjome atsverti žemės masę,
Ir mumyse gyvybės buvo visai visatai.

Mes vaikščiojome begaliniuos ruimuos
Gintarinių rumų.
Kiekvienas žingsnis buvo mum stebuklas.
Visi daiktai buvo apčiuoplami,
Pilni džiugavimo
Ir neišbaigiami.
Mes ėjom krikštoliniais upės žingsniais
Ir į visas puses darėm nenumatytus vingius.

Į didesnius dar vandenis įeiti troškom
Ir negalėjom baigt
Iš musų sielų trykštančių versmių.
Vienas ruimas ėjo šaunesnis už kitą,
Ir be galo ėjo naujį vis ruimai.
Niekas čia nesikartojo,
Nes musų gintaro namai
Buvo begaliniai.

Mes žiurėjom Dievui tiesiog į akis.
Jo veido bruožai mum rodės,
Kaip toli pro miglą matomos,
Saulės apšviestos, kalnynų viršunės.
Mes buvom jo vaikai!
Jo kraujas neišbaigiama gyvybe
Mušė musų širdyse.
Jis mus išaukštino.
Jis atkreipė į mus šešėlį savo dėmesio,
Savo pirštu mus palietė —
Ir musų pagavimas virto nebuitim,
Ir musų laimė,
Musų gintarinės pilys
Grumojančiom dėl žuvusios garbės skeveldrom [virto.

— — —

Sėdžiu dabar ant prieškopės nuogos.
Žiuriu į sąmyšį bangų maištingą.
Smulkus miglos lašai
Tyška ant sudrėkusio apsiausto mano,
Ir tolumoj girdėt,
Kaip seno laikrodžio sieninio
Girgždąs ėjimas,
Dausosna skrendančių gervių klyksmas.

Gelmėj, geltono smėlio užnešta,
Po suaižytom gintaro kolonom,
Po išpuoštais portalais, suverstais ant smėlio,
Guli palaidota Juratė,
Sapnuodama, kaip vaikas,
Ką tik girdėtą pasaką.
Kastytis blaškosi baltais pajuriais,
Pasmerktas pergyventi savo laimės galą,
Ir verkia valandas,
Žiurėdamas į juros išmestą gintaro kekę.

Iš "Didžioji Kančia".

Nortsidėje "Diplomuota Gimnazistė"

Nors Northsidėje pasiliko jau nedidelis burys lietuvių, bet jie kulturiškame darbe pralenkia skaitlingesnes lietuvių kolonijas.

Čionais dar gana gerai gyvuoja keletas pažangių organizacijų, kurios tą visą veikimą ir suka.

Kiek smagių parengimų yra surengęs Northwest Moterų Kliubas, Humbo'dt Park Kliubas, Rytinės Žvaigždės Kliubas, SLA Jaunuolių kuopa, SLA 226 kuopa, Birjunėlis ir dar keletas mažesnių organizacijų?

21 d. lapkričio J. Grigaičio svetainėje, 3804 Hermitage ave., SLA 226 kuopa sulošė komediją "Diplomuota Gimnazistė". Tur but, dar pirmu kartu Amerikoje. Panelė Viliutė, kuri tarpe svetimtaučių yra įsigijus geros artistės vardą, tarpe lietuvių pirmu kartu pasirodė kaipo lošėja ir režisorė. Manau, kad Grigaičio svetainė bus per maža, jeigu tą vakarą nebus surengta kur nors party "beismente". —Kp. Narys.

Policistai laimėjo bylą

1935 m. buvo pravesti įstatymai, einant kuriais Chicagos policistai ir ugniagesiai, sulaukę 63 metų amžiaus, turi pasitraukti iš tarnybos ir priimti jiems priklausančią pensiją.

215 susenusių ugniagesių ir policistų tokiam įstatymui pasipriešino ir užvedė bylą. Bylą jie laimėjo ir tas įstatymas tapo pripažintas neteisėtu ir negaliojančiu. Dabar jie laimėjo ir antrą bylą, kurioj jie reikalavo pilnos algos už visą laiką, kurį jie buvo priversti pasitraukti iš tarnybos.

Dėl vėliausio teismo nuosprendžio miestas turės išmokėti jiems $600,000 užsivilkusiomis algomis, nors jie per tą laiką ir nėjo jokių pareigų.

Betgi mokytojai savo bylą prieš sumažinimą pensijų pralaimėjo.

CRANE
COAL COMPANY
5332 So. Long Ave.
Tel. Republic 8402
POCAHONTAS Mine Run (Screened) ..... tonas $7.40
SMULKESNES Tonas $7.15
Perkant 5 Tonus ar Daugiau

KORESPONDENCIJOS

PIRMIEJI SLA PILDOMOSIOS TARYBOS NOMINACIJŲ REZULTATAI

Štai kaip balsavo SLA 152 kuopos nariai

BROOKLYN, N. Y. — Lapkričio 9 d. įvyko SLA 152 kuopos susirinkimas. Susirinkimas buvo sušauktas specialiais atvirukais, kuriuose buvo pažymėta, jog įvyks nominacijos.

Kuopa turi 21 narį. Seniau priklausė didesnis skaičius, tačiau kai kurie nariai persikėlė į 38 kuopą. Į susirinkimą atvyko 16 narių. Tai visai nebloga reprezentacija.

Sakytoji kuopa gal bus pirmutinė, kuri jau pravedė nominacijas. Nors susirinkime dalyvavo šešiolika narių, tačiau vienas negalėjo balsuoti dėl jauno amžiaus. Nominacijose kandidatai į Pildomąją Tarybą surinko balsus taip:

F. J. Bagočius (į prezidentus) 15
J. Mazukna (į vice-prez.) 15
Adv. J. Andžulaitis (į sekretorius) 11
K. Gugis (į iždininkus) 15
E. Mikužiutė (į iždo globėjus) 15
J. Martin (į iždo glob.) 8
J. Mockus (į iždo glob.) 7
Dr. Stanislovaitis (į daktarus kvotėjus) 15
J. Miliauskas (į sekr.) 1

Prieš balsavimą buvo aptariami įvairūs kandidatai bei aspirantai į Pildomąją Tarybą. Ypačiai nariai daug kalbėjo apie Dr. Viniką. Galima sakyti, visi sakytos kuopos nariai buvo tos nuomonės, kad Dr. Vinikas yra vienpusiškas žmogus. Pavyzdžiui, kad ir šios kuopos organizavimo metu jis visais budais stengėsi darbą trukdyti. Norintiems į tą kuopą įsirašyti nariams jis statė visokiausių kliučių. Dar ir šiandien du kandidatai (vienas jų St. Strazdas) nėra priimti. Abu tie kandidatai jau antrą kartą buvo daktaro išegzaminuoti ir pripažinti tinkamais. Vienok kažkodėl delsiama ir aplikantai nepriimami.

Taip pasielgta ne vien tik su šia kuopa. Tenka girdėti ir iš kitur, kad aplikantai į susivienijimą turi laukti po kelis mėnesius, kol jie pagaliau yra priimami. Na, o kai kurie aplikantai tiesiog numoja ranka ir sako, jog tokios tvarkos jie negali pakęsti.

Daugumas kuopos narių pareiškė tą nuomonę, kad tinkamiausias kandidatas sekretoriaus pareigoms eiti yra adv. Andžulaitis. Tai jaunas ir energingas vyras. Kuopos nariai yra įsitikinę, kad adv. Andžulaitis sugebės reikalus sutvarkyti taip, kad Centro raštinėje pigios rūšies politika nebevyrautų.

Kaip kuopa žiuri į kitus kandidatus, skaitytojams bus numanu iš balsavimo rezultatų. —Frank Lavinskas.

Žinios iš Lietuvos

VILNIAUS VADAVIMO SĄJUNGOS ATSTOVŲ SUVAŽIVIMAS

Kaunas. Spalių 30 ir 31 d. Kaune įvyko dvyliktas V. V. Sąjungos skyrių atstovų gausus suvažiavimas. Dalyvavo 612 atstovų. Vyriausybės vardu suvažiavimą pasveikino Švietimo Vice-Ministeris Masiliunas, Amerikos lietuvių vardu panelė Bartkevičiutė. Suvažiavimas nutarė pagyvinti ir išplėsti Sąjungos veiklą, pasmerkė lietuvių persekiojimus Vilniaus Krašte ir pasveikino Amerikos lietuvius.

MENO ŽINIOS

(Tąsa iš 1-mo pusl.)

skaita įvyksta kiekvieną ketvirtadienį 6:30 val. vakaro. Skaito publikos mėgiama referentė p-lė Helen Parker, instituto meno mokyklos istorijos fakulteto narė.

Abi paskaitos įvyksta didžiojoj Fullerton Hall salėje. Įžanga nemokama.

JUOKAI

Nugalėtojas

Senelis: "Taip, vaikai, aš gulėjau apkasuose ir staiga užgriuvo ant manęs du priešai. Aš, ir nukirtau jiems kojas."

Vaikaitis: "Bet seneli, kodėl tu nekirtai jiems galvų?"

Senelis: "Kad jie jau prieš mane pastebėdami jų buvo netekę."

Lietuvių Keistučio Pašalpos Kliubas Rengia
Milžinišką Koncertą
Sekmadienį, Lapkričio-Nov. 14, 1937
SOKOL SVETAINĖJ 2343 South Kedzie Avenue
PROGRAMĄ IŠPILDYS

HELEN BARTUSH — Civic Operos Artistė

STASYS RIMKUS—baritonas, JADVYGA GRICAITĖ—colorat. soprano, ADELĖ AMBROZAITĖ—soprano, L. K. M. CHORAS—vad. J. Kenstavičius
PO KONCERTO ŠOKIAI
ŠOKIAM GRIEŠ MIKE BATUTIS Orchestra. Pradžia 5 v. vak. Įžanga 40c
Visi dalyvaukit, visi bukit. Pilnas užganėdinimas jums yra užtikrintas. KOMITETAS.

ŠLIUBINĖS SUKNELĖS
nuo $10.95 ir aukšč.
VELIONAI
nuo $5.00 ir aukšč.
Pamergėms Suknelės
nuo $6.95 ir aukšč.
Išeiginės Suknelės
nuo $6.99 ir aukšč.

Siuvame įvairiausias sukneles pagal užsakymą ir visokiuose styluose ir mierose.
Turim didelį pasirinkimą jau pasiutų suknelių: šliubinių, vakarinių ir išeiginių, žemiausiomis kainomis
Didžiausia suknelių krautuvė miesto pietų pusėje
Martha's Bridal Shoppe
5012 South Ashland Ave., Chicago, Ill.

Moderniškas LIGONINĖS APTARNAVIMAS
Dabar prieinamas visiems už žemas nustatytas kaina
TONSILAI
Išėmimas tonsilų ir adenoidų su gulėjimu, užlaikymu, gazų antiseptikais ir chirurgo patarnavimu. 24 valandas prabuti ligoninėje. Vaikams $15
Užaugusiems $20
Buvimas Ligoninėje
Dešimts dienų prabuvimas ligoninėje. Pragulėjimas prieš gimdymą ir po gimdymo. Pilnas aptarnavimas $65
AKLOJI ŽARNA
Su dešimties dienų prabuvimu ligoninėje, gazų antiseptikas, chirurgo patarnavimas. Kambarys ir užlaikymas. Pilnas aptarnavimas. TIKTAI ..... $100-$125
Visi ligoniai yra asmeninėj Dr. Blaine L. Ramsay priežiuroje, turinčio puikiai išlavintą pagelbininkų štabą. Prieš viską yra ligonio patogumas
BLAINE RAMSAY HOSPITAL
35 South Hoyne Avenue
(Tarpe Madison ir Monroe)
Telefonas dieną ir naktį SEELEY 4700

1938
NAUJIENŲ
KALENDORIUS
Mes pasiųsime jusų giminėms ir draugams LIETUVON musų gražų su naujais paveikslais Kalendorių tiktai
UŽ 10 CENTŲ.
Prisiųskit savo užsakymus tuojaus. Kas užsirašys NAUJIENAS—gaus musų gražų kalendorių dykai.
NAUJIENOS
1739 SOUTH HALSTED STREET
Chicago, Illinois

GARSINKITĖS "NAUJIENOSE"

PATAISOS KURIOS Tinka!
Dėl pataisų pritaikymui dėl Pečių, Furnasų arba boilerių
KREIPKITĖS Į
Northwestern
MES TURIME KETURIAS Krautuves Chicagoj Patarnauti Jums Kiekvienam reikale už
TEISINGĄ KAINĄ!
Northwestern
StoveRepair Co.
662 W. Roosevelt Rd.
312 West 63rd St.
2323 Milwaukee Ave.
8816 Commercial Ave.
CHICAGO, ILL.
Tel. MONroe 6600

Visi Negaliavimai—LIGOS!
švelni ar kroniška liga: skilvio, kepenų, tulžies, puslės, žarnų, inkstų, plaučių, kraujo, nervų, prostrate, moterų, odos, raumenų, kaulų... visi negaliavimai ir ligos. Jauskis geriau į savaitę. Išgykite į 1 arba 3 mėnesius—be peilio, be laiko gaišinimo su Naturaliu Gydymu Herb Remedies, tiktai namuose $1.00 ir $2.00 ar ofiso gydymu už $1.00 ir $2.00. Keturiasdešimts metų pasekmingas patyrimas su tukstančiais įtikinantiems įrodymas. Ateikite del specialio pasiulymo. Konsultacija DYKAI. Ekzaminacija jei reikalinga $1.00. Dykai su gydytojais ar patarnavimu, arba siunčiama bandymui dykai kunui išvalyti tonikas.
DR. P. S. SCHYMAN
1860 N. Damen Ave. antras aukštas
ARMITAGE 8200
Atdara nuo 11 iki 8 P. M. Sekmadienį iki 1 P. M. Dykai Naturalės Sveikatos Paskaitos "Gydykis Pats" Penktadieniais 7 val. vakaro.

PATRUKĘ?
Raištys visoms patrukimo rušims BODY BRACES, ELASTIC STOCKINGS gatavai padaryti, arba padirbsim tamprias pančiakas jusų mierai. Mes esam specialistai planavime ir padirbime dirbtinų dalių ir visų kitų mokslinių kunui prietaisų. Jei turit bet kurią ydą, kreipkitės į mus—Specialistus mokslinuose prietaisuose per tris gentkartes.
KAINOS PRIEINAMOS
Vyras ir moteris prižiurėtojai
CHICAGO ORTHOPEDIC CO.
183 W. Lake St.
Arti prie Wells Street

APDRAUDA
(INSURANCE)
AUTOMOBILISTAI:
Automobilių nuo ugnies ir pavogimo, nuo sužeidimo ar užmušiuo žmogaus. Nuo sudaužymo kito automobiliaus. Nuo sudaužymo savo automobiliaus. Galite gauti bondsą (kauciją) iki $500.00, kuri tinka visoje Amerikoje ir daug kitokių rųšių apdraudas.
NAUJIENOSE
PER
A. RYPKEVIČIŲ
galite gauti apdraudos polisus
APDRAUSTI:
Gyvastį
nuo Ugnies
nuo Vagių
nuo Langų išdaužymo

KALBOS KRAIPYMAI

Kaip vadinasi lietuviškai ta žmogaus kuno dalis, kurią jis vartoja atsisėdimui? Mes žinome ir tu žinai, bet viešai nevalia sakyti. Laikraštininkai ir jų sekėjai vadina ją sėdyne. Tai kokiu paibeliu jie, rašydami apie teatrus, koncertus ir prakalbas, sako: "Visos sėdynės buvo užimtos", arba "Publika pripildė visas sėdynes", arba "Daug sėdynių buvo tuščių", arba "Žmonės iš sėdynių atsiliepė"?

Iš to jau aišku, kad sėdyne vadinamas krėslas arba kėdė, o ne kuno dalis.

Kartais rašoma ir sakoma: "Įkirto jam rykščių į užpakalį", arba "Tos bobos užpakalis tiek storas, kad vos pro duris ištelpa". Butų gerai, jei žmonės nesakytų "Žiurėk į užpakalį", arba "Visi sužiuro į užpakalį", arba "Užpakalinė kariuomenė".

Taigi neišrodo, kad ir užpakalis butų sėdėjimo organas.

Kuomet kalbai truksto žodžių, prisieina jų nukalti arba iš kitų kalbų pasiskolinti. Kada gi turime senus terminus ir jų vengdami velniai žino kokiais terminais juos pakeičiame, velniai žino, kokia reikšmė pasidaro. Ir vis tai neva dėl mandagumo, dėl švelnumo. Turėdami aiškius žodžius su aiškia reikšme savo senoviškiausioj kalboj, bet gi sakome "Šlapintis", "Šlapimas", "Mėšlinė žarna".

Jeigu daiktas negardus, negražus, nemaloniai kvepia arba dėl dorovinių bei religinių sumetimų jo nenorime minėti, jis nepasidaro geresnis, kada jį vadiname netikru vardu.

TAIP SAKANT, DORŲ LIETUVIŲ IŠAUKŠTINIMAS

Pirmas doras lietuvis yra Bill Laukaitis — tai lietuviškas deimantas, brangus žiedelis, Baltimorės draiveriams mielaširdystės šaltinis, nemelagis, neintrigantas, niekam kojos nepakiša, neakipleša. (O, atleisk mums Viešpatie už šiuos žodžius).

Antras doras lietuvis yra Bukšnaitukas — tai lietuviška vynuogė, turi pasuktą į visus šonus protą, degtinės nė į burną neima. (O, atleisk mums Viešpatie už stoką pilnų informacijų).

Trečias doras lietuvis yra Vinikas — tai lietuviškas gintaro burbulas, išminties stolyčia, neskystakošis, nemelagis, nebloferis, neintrigantas... (O, atleisk mums Viešpatie).

Ketvirtas doras lietuvis yra Trečiokas — tai profesorius, gali suskaitytі iki 10 ir daugiau, neparsidavėlis, neagentas, atpirkėjas (o, Sveika Marija).

Penktas doras lietuvis tai Biežis — jis velniui dušios nepardavęs, šventos Bažnyčios ramstis (Gloria in excelsis).

Brangus nedorėliai lietuviai, balsuokite tik už viršpaminėtus lietuvius su viršpaminėtomis dorybėmis (Atleisk mums Viešpatie).

Bluffų Komitetas.

Padaužų žodis. — Rodos, Voltairis yra pasakęs: "Aš netikiu nė vienu žodžiu, ką jis sako, bet aš guldysiu galvą už tai, kad jis turėtų laisvę kalbėti". Todėl ir mes leidžiame, kad ir bloferiams pilnai išsišnekėti.

AMERIKOS PIRTYJ

Trijų aktų komedija

Pastaba. — Galima butų parašyti vieno akto veikalą, bet ką sakys publika? Ji ateina į teatrą bent 2 ar 3 valandas praleisti ir užmoka įžangą. Tuoj grąžinti ją namo pavojinga. Manažieris gali gauti mušti. Net ir trijų aktų veikale aktoriai neprivalo skurbintis.

Aktas I

Laikas: nesvarbu diena ar naktis.

Vieta: vyrų skyrius pirtyj.

Veikiantieji asmenys: Lietuviai ir kiti.

Kostiumai: jokių nereikia, nes visi turi buti nuogi, kadangi pirtyj apsirėdęs nebusi.

Lietuvis. — Čia nepažintum, kuris ponas, kuris vargšas — visi vienodai Dievo padaryti. Žiurėk, Pečinskas stambus biznierius, o jo pilvas ir kiti člonkai mažesni už kitų.

Kitas lietuvis. — Gamta yra už demokratiją. Kada apsivelkame puošnesniais rubais už kitus, kada įlendame gyventi į geresnį namą už kitus, pradedame šiauštis vienas prieš kitą. Neveltui išmintingi Amerikos konstitucijos rašytojai paskelbė, kad yra savaime aišku, jog visi žmonės iš prigimties yra lygus ir laisvi.

Trečias lietuvis. — Šitoj pirtyj mes visi pliki ir lygus, bet kaip išeiname biznio daryti, lygybė dingsta. Ir laisvės gauni tiek, kiek gali nusipirkti.

Ketvirtas lietuvis. — Ak, tu šmiki! Tai tu už kapitalizmą! Tai yra žmonių padaras, o ne prigimtis. Tavo snukis dabar sveikas, o aš galiu jį padaryti kreivu. Ar tai bus prigimtis?

Trečias lietuvis. — Reiškia, tu bolševikas. Reiškia, jeigu tu stipresnis, tai gali kitiems snukius draskyti".

Penktas lietuvis. — (Palieja vėdrą karšto vandens ir nušutina šešto lietuvio sėdynę) Atsiprašau. Iš netyčių...

Šeštas lietuvis. — Durniaus gabale! Jeigu tokius nesuvaldytų, velnias žino, kas butų. Ir žmonės dar kalba prieš fašizmą.

Lietuvis. — Ką ten tas su nušutusiu užpakaliu fašistas kalba? Ne politikai čia vieta. Gaukite, kokių nors liekarstų. Gal žydas turi.

Septintas lietuvis. — Žydas tau turės. Pats utėlių suėstas. Apkrėtė mane ir jokiu budu negaliu išplauti.

Penktas lietuvis. — Reiškia, tu atėjai čia savo vabalus nusikratyti, kad mes visi apsikrėstume! Atsiprašau už kaimyno nušutinimą, bet kada į pirtį nešu visokį brudą, tai jau nėra tvarkos.

Septintas lietuvis. — (Muša penktą lietuvį) Aš tau brudas!? Tu pas ukininkus kiaulės ganei! Tu bernu tarnavai! Mėšlyne užaugęs tu padorius žmones paškudini! Visokie kumiečiai, gritelninkai Amerikoj pralobo, namų prisipirko, biznius užsidėjo!

Trečias lietuvis. — Vyrai, vyrai! Kelti skandalą negražu. Ateini žmogus į pirtį sveikatos ieškodamas, o tave dar didesniu ligoniu padaro.

Septintas lietuvis. — Kas kaltas, kad tu esi ligų maišas. Apsikrečia visokiomis kvarabomis ir neša jas į pirtį, kad kitus apkrėsti.

Penktas lietuvis. — (Visas apsimuilavęs, atsistoja, kažką rėkia ir į visas puses svyruodamas bando eiti, bet puola ant aslos ir apmiršta).

Visi. — (Į septintą lietuvį) Tai tau mušti žmogų! Jis negyvas.

Lietuvis. — Reikia šaukti policiją. Kur žydas? (Bėga ieškoti žydo).

Žydas. — (Įėjęs ir apžiurėjęs nuvirtusįjį lietuvį) Ui, jis turi nomarą. Jis turi puolamą ligą. Jam perdaug garo.

Visi. — Neškime, kur oro daugiau. (Išneša penktą lietuvį. Publika ploja. Aktoriai grįžta į pirtį pakartotinai. Uždanga leidžiasi ir keliasi. Ovacijoms nėra galo).

(Uždanga)

SCENOS APRUPINIMAS

Ir Lietuvoj ir Amerikoj nusiskundžiama, kad lietuvių kalboj stokuoja dramų: komedijų, tragedijų, farsų, melodramų ir šiaip dramų. Operomis pradėta vadinti operetes ir nė į šį nei tą panašius veikalus. Kadangi ir geriausios pasaulio operos nėra niekas kita kaip dramatinė čepucha, tai mes operų ir nerašysime. Porą savaičių atgal parašėme nesvietiškai gerą tragediją "Amerikos pirtyj". Dabar parašėme stebėtiną komediją tuo pačiu vardu. Ateityj prirašysime visokių veikalų — vienam aktoriui arba aktorei, buriui aktorių ir visai tautai. Kai kuriuos galės stayti tik du aktoriai. Mes visai nepaisome ir netykome Nobelio dovanos, nes ne visuomet ji tenka gabiausiam žmogui. Mes esame pasiryžę apdovanoti lietuvių tautą tuomi, ko jai truksta.

JUOKAI

Puiki Kaiminystė

Gera kaiminystė—brangus dalykas. Ir kokia maža dovanėlė vis sustiprina draugiškumą. Plikis su Plaukiu visada linkę gyventi kaip geri kaimynai. Rudenį Plikis parenka iš sodo krepšelį obuolių ir neša Plaukiui.

"Čia—aš dovanoju Tamstai, Plauki", taria Plikis.

"Et, niekis, čia maža dovanėlė, o jums pravers... Tamstos žmona ras ją kur dėti. Juk paukštidėje turite riebių žąsų ir kurią iš jų piausite. Žąsį kepdami obuolius sukimšite į vidų, paskui šalia ant stalo pastatysite dar kokio skystimėlio ir tada..."

"Kas tada?"

Plikis juokdamasis:

"Ir tada pakviesite mane keptų obuolių ir žąsienos, kaip atsilyginimo iš jusų pusės."

KADA PANORĖSI KARTAUS GĖRIMO, PAREIKALAUK

SHAKNIS

Tai ypatingai puikus lietuvių kartusis gėrimas.

Supilstytas buteliuose su žolėmis ir šaknimis.

A Product of 80 Proof
National Cordial Co., Inc.
CHICAGO, ILL.

GERB. Naujienų skaitytojos ir skaitytojai prašomi pirkinių reikalais eiti į tas krautuves, kurios skelbiasi Naujienose.

ZENITH TRADE MARK REG
LONG DISTANCE RADIO

Dabar 1938 Metų Modelis Žymiai Skyriasi nuo kitų Radios. Švelnesnis balsas, aiškiai grajina, išvaizda ko puikiausi, o kaina nė kiek nėra brangesnė.

ROOSEVELT
FURNITURE COMPANY
2310 W. ROOSEVELT ROAD

Telefonas SEELEY 8760
CHICAGO, ILLINOIS

EINA
Milžiniškas Išpardavimas!

NAUJŲ IR ATIMTŲ AUTOMOBILIŲ CHICAGOJE PAS
U. S. AUTO FINANCE CO.
Prie 1340 W. 63rd St.

Niekur pasauly jųs negalite rasti naujausių modelių pasirinkimo už taip juokingai žemas kainas.

Čia yra visų karų išdirbysčių — virš 300 karų iš 1937 ir 1936 — Buicks, Cadillacs, La Salles, Oldsmobiles, Pontiacs, Chevrolets, Chryslers, De Sotos, Dodges, Plymouths, Fords, Nashes, Lafayettes, Studebakers, Hudsons, Terraplanes, Willys', Packards.

PALYGINK—PASIRINK KOKĮ GERIAUSIAI MĖGSTI IR SUTAUPYK DAUGIAU NEGU PUSĘ. JŲS GALIT NUSIPIRKTI NAUJUTĖLĮ 1937 MODELIO KARĄ NET UŽ $395.

Tik pamanyk, naujutėlis karas už tiktai $395 — su 90 dienų garantija ir 10 dienų bandyti.

Turime taipgi virš 200 senesnių modelių karų pertaisytų ir garantuotų. 1933, 1934, 1935 — Fords, Chevrolets, Buicks, Oldsmobiles, Lincolns, Chryslers, Packards, Pontiacs, Plymouths — už net taip pigiai kaip $45.

NEATIDĖLIOK—ATEIK ŠIANDIEN AR SEKMADIENĮ.

MES ABSOLIUČIAI GARANTUOJAME, KAD SUTAUPYSIME JUMS PINIGŲ.

Mes tai didžiausia automobilių finansavimo kompanija Chicagoje — virš 20 metų biznyje.

NEREIKIA JUMS IR CASH — MES PRIIMSIME SENĄ KARĄ KAIPO ĮMOKĖJIMĄ — LIKUSIĄ MAŽAIS MĖNESINIAIS IŠMOKĖJIMAIS IKI 2 METŲ.

ATDARA KASDIEN IKI 10 V. P. P. IR VISĄ DIENĄ ŠVENTADIENĮ

U. S. Auto Finance Co.
1340 W. 63rd St., kampas Loomis

Nesvarbu kur gyventum, mes apmokėsime jusų kelionės išlaidas, kad pamatyti šiuos nuostabius bargenus.

MASTER WINDOW SHADE CO.
S. J. Vondrak Tel. Lafayette 4560
Langam Uždangalus Padarom ant Užsakymo
FIRANKOM LAZDAS . . . MES NUMIERUOJAM IR UŽKABINAM TAVERNOMS, NAMAMS IR MOKYKLOMS VENETIAN BLINDS.
1803 WEST 47th STREET (ARTI WOOD ST.)

Kam Kentėti Nuo Sugedusių Vidurių?

JEI VIDURIAI NEGERAI VEIKIA —
JEI VIDURIAI SUKIETĖJA —
JEI VIDURIAI NEVIRŠKINA —
JEI GASAI VIDURIUS IŠPUČIA, —

NIEKO NELAUKDAMI NAUDOKITE

NIDA
Alkaline Digestant Powder Miltelius
Didelė Dėžė Tik už 50 centų

Klauskite Vaistinėse arba Pirkit tiesiog nuo
Nida Laboratories
A. G. KARTANAS, Sav.
2555 West 69th Street, Chicago
Telefonas Hemlock 0318

Madni Akiniai

Su Garsiaisiais AUROLEX Stiklais
SKAITYMUI, SIUVIMUI ARBA TOLUMUI
APDRAUDOS CERTIFIKATAS DYKAI
Išduodama su kiekviena Winner akinių parduota pora, užtikrinant jusų pilniausią pasitenkinimą
Pasitarkit su musų Valstijoj Registruotais Regėjimo Specialistais, išėjusiais Pripažintas Kolegijas... Joks keisas nėra Persunkus.... Mes specializuojamės Sunkiai-Pritaikomuose keisuose. Prisidėkit prie eilių Tukstančių dėkingų klijentų visoj šaly

ATGAL Į MOKYKLĄ
Bet Pirmiau į Winner Optical Co. Mokinių Departamentą Asmeniškoj Vadovybėj Dr-o Albert Earl Winner, O. D., D. O. S.
LIBERALĖS KREDITO SĄLYGOS
Vadovybė D-ro Albert Earl Winner, O.D., D. O. S.

WINNER OPTICAL CO.
3206 W. 63rd St. Near Kedzie Ave.
Atdara Antradienį, Ketvirtadienį, Šeštadienį iki 9 val. vak.
Krautuvės Daugely Didžiųjų Miestų

M. BERTASH
Pristato į Valgyklas Visokios rūšies mėsas. Restaurantų aprupinimas MUSŲ SPECIALYBĖ.
3239 So. Halsted St.
Tel. VICTORY 2081-2

F. KUZMARSKIS
Kriaučius—Tailor
Išvalo, taiso ir prosija vyrų ir moterų drabužius. Perdirba pagal naujausią madą siutus, overkaučius ir furkaučius. Dirba ant orderio ir naujus siutus.
2635 W. 39th Place
Tel. LAFAYETTE 2358.

Tel. Calumet 4258. Residence Yards 5034
Banis Studio
Pirmos Rūšies Photo Studio Vestuvės, grupės, laidotuvės, šeimynos ir pavieniai tai musų specialybė.
3200 So. Halsted St.

A. Butchas
Hardware Krautuvė
Užlaikom visokių malevų, varnišių ir kitokių namams reikmenų.
4414 So. Rockwell St.
Tel. LAFAYETTE 4689

P. J. V. GARAGE
P. J. VAIČIS, Sav.
Taisom visokius automobilius ir trokus. Greitas patarnavimas ir kainos neaukštos.
4406 S. Western Ave.
Tel. LAFAYETTE 5251

Kalėdinė Ekskursija
Į LIETUVĄ

NEW YORK — KLAIPĖDA
Per Gothenburgą, Švediją
IŠPLAUKIA IŠ NEW YORKO
DROTTNINGHOLM lapkr. 18
GRIPSHOLM ..... gruodžio 8
Sutaupysi pinigą pirkdamas laivakortę ten ir atgal.
Ekskursijų brošiurėlė ir kainoraštis gaunama nemokamai pas visus musų autorizuotus laivakorčių agentus, arba
SWEDISH AMERICAN LINE
181 North Michigan Avenue
Chicago, Ill.

VENK OPERACIJOS IR LIGONINĖS IŠLAIDŲ—KYLOS
Jųs galit numesti paraišėius ir išvengti ligoninės, nes musų naujasis budas ant visados pašalina negerumus be skausmo ir laiko gaišinimo. Nepaisydamas kiek laiko neši tuos negerumus, ateik ir persitikrink be prievolių.
HEMORROIDAI (PILES)
Ta skaudi ir pavojinga sveikatos padėtis nereikalauja operacijos ir ligoninės priežiuros. Musų be skausmo, be kraujo budas atsiekia nuolatinių pasekų ir jus nesutrukdys nuo darbo.
Mes gydome ir kitas sėdimos žarnos ligas, turime nepaprastų pasekmių ir vyrų prostrate gydant.
VERICOSE VEINS
Šiuose atsitikimuose operacijų reikia vengti, nes mes dabar galime tas gislas sumažinti ir nedaleisti žaizdoms atsiverti. Nereikia piaustyti, gydymas saugus ir tikras—jus pagydysime tuojau. Ateikit ir leiskit padaryti ekzaminaciją dykai ir išaiškint naujusius budus.
SLOGOS, NOSIŲ LIGOS
Viena iš blogiausių vietų įdegimas, per ką viso kuno sveikata nukenčia, tai galva ir nosė. Tai nuolatinė nuodų dirbtuvė. Musų budu jau tukstančiams pavyko išvengti gana atžulių atsitikimų.
NATURALUS GYDYMAS
Pradėk dabar savo kuną nuo nuodų valyti, vartodamas musų Botanical Compounds, Klauskite informacijų.
NORTHWEST HEALTH CENTER
4734 Milwaukee Ave.
Valandos: 10 v. r. iki 8 v. p. p.
Šeštadienį iki 1 v. p. p.
Tel. Kildare 4239
DR. H. G. SHEK
Veda registruotas gydytojas.

PASAULIO ĮVYKIAI PAVEIKSLUOSE

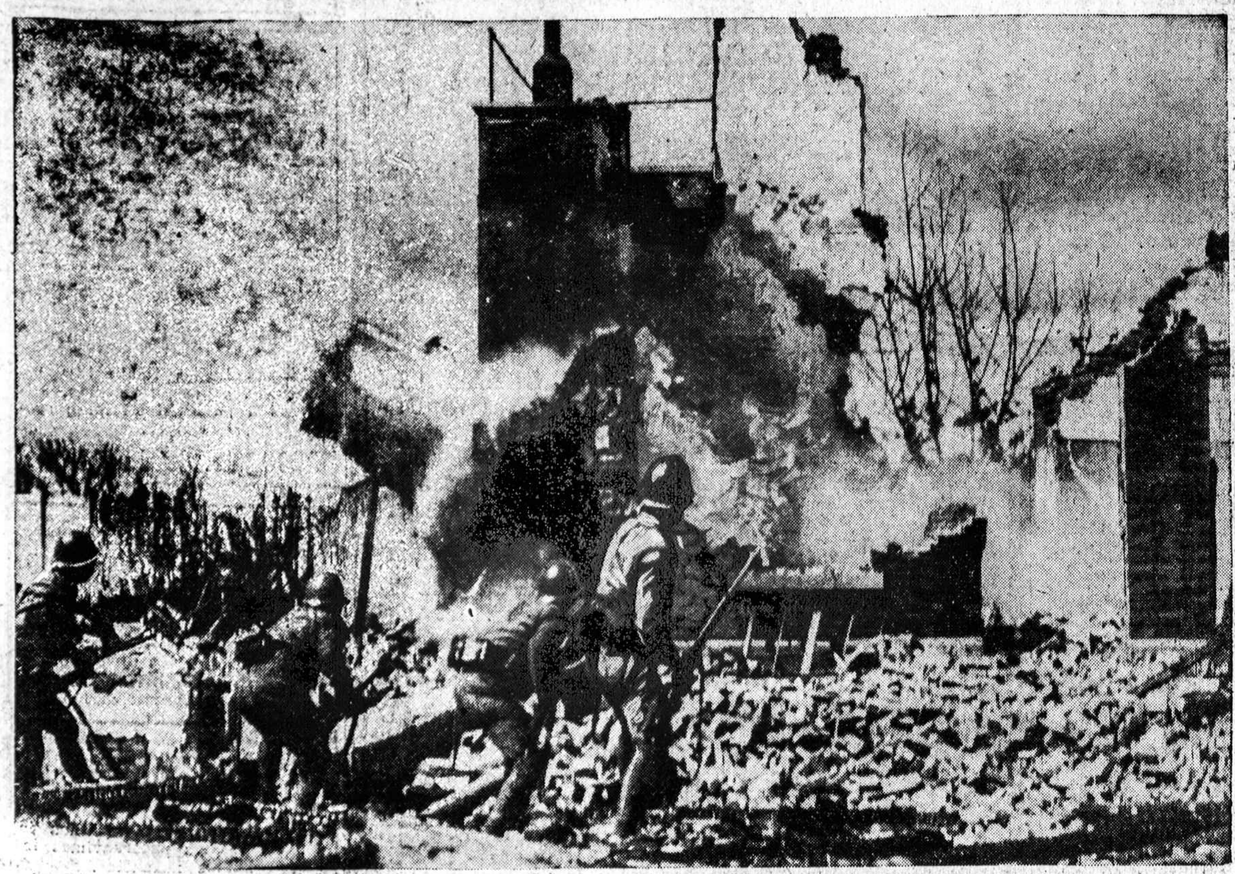

SHANGHAI FRONTE. — Po priedanga savo artilerijos baražo, kuris griauna triobėsius ir atidaro kelią kareiviams, Japonijos kareiviai veržiasi į priekį, ruošdamiesi pulti chiniečių pozicijas.

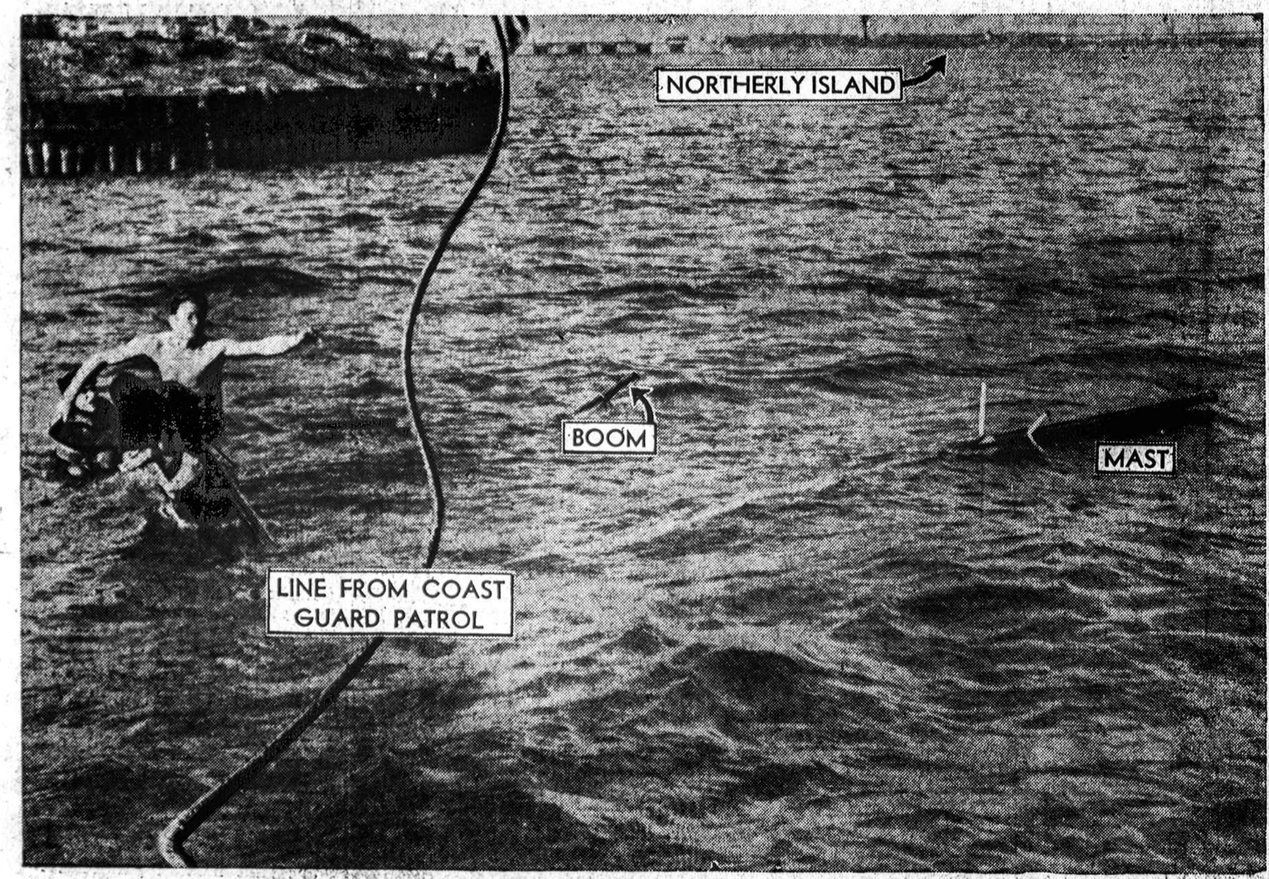

IŠGELBĖJO. — Nuotrauka imta nuo paežerio sargybos valties ir parodo išgelbėjimą dviejų jaunuolių, George Wajakiewicz, 23 m. ir Thomas Bingesshein, 23 m. (tupi ant luotelio), kurių buorinė valtis apvirto ežere prie 18 gatvės. Tečiaus jie laikėsi įsikibę į valtį iki sulaukė pagelbos. Bet nuo šaltos maudynės jie mažai nukentėjo ir galėjo tuojaus gryšti namo.

LENGVA OPERUOTI AUTOMATINĘ "TRANSMISSION". — Oldsmobile saugi ir automatinė "transmission", kurią galima gauti už nedidelę mokestį del 6 ir 8 cilinderių automobilių, yra operuojama pagelba mažos rankenukės prie vairo. Ji neužima vietos ir tada priekinėj sėdynėj patogiai gali susėsti trys žmonės. "Kločius" yra naudojamas tik pradėjimui ir sustabdymui automobilio. Naujas vairas, įdedamas su automatine "transmision", neužstoja instrumentų.

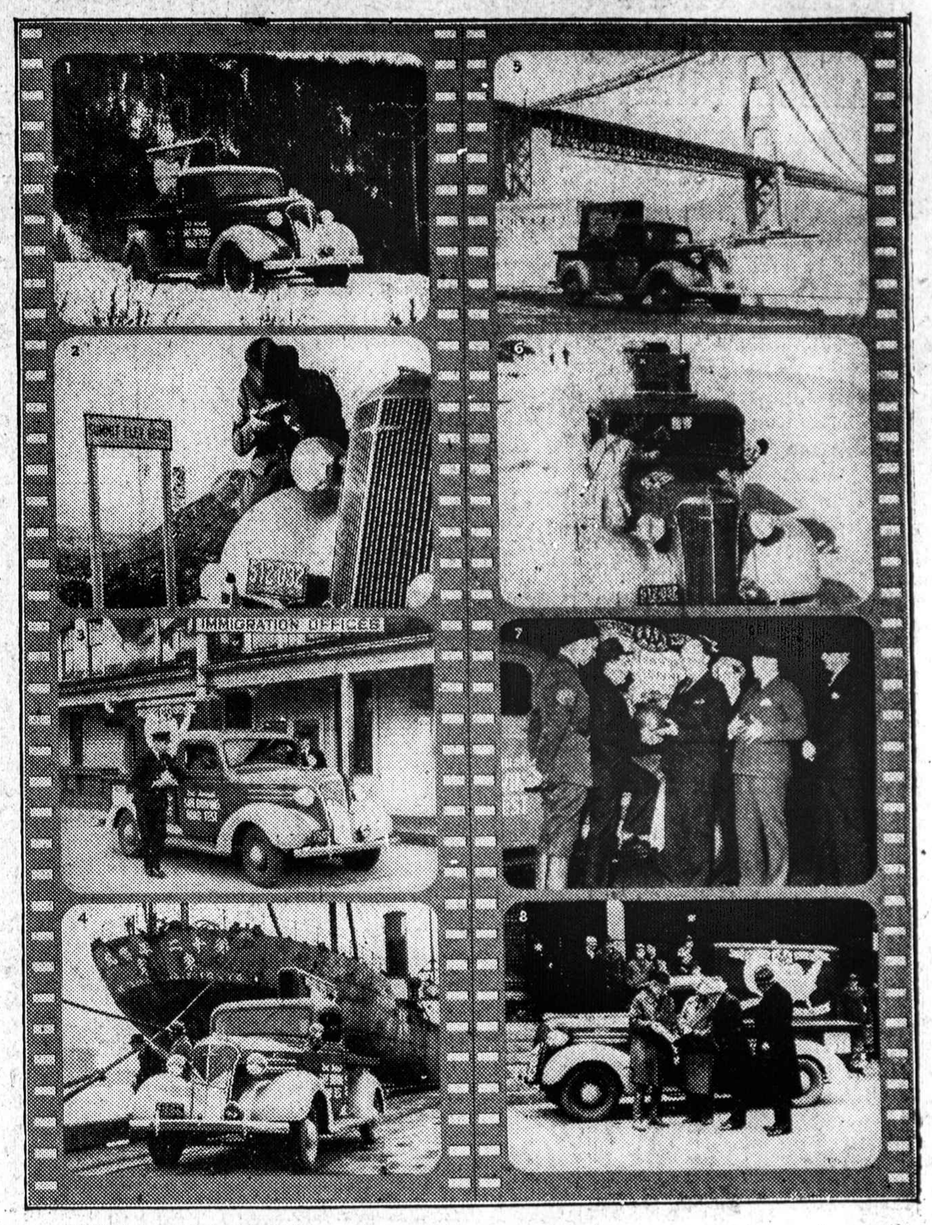

10,000 MYLIŲ TROKU. — Pernai buvo padarytas nepaprastas ekonomijos bandymas, kada pusės tono Chevrolet trokas su 1,000 svarų kroviniu buvo pasiųstas apvažiuoti pasieniu aplink visas Jungtines Valstijas. Trokas padarė 10,244 mylias ir jam teko važiuoti visokiausiame ore ir visokiausiais keliais. Pirmoj nuotraukoj matome jį važiuojant per Wisconsino sniegus. 2—pervažiuojant Continental Divide, Rocky kalnuose. 3—Pačiame pasienyje, prie imigracijos raštinės Blaine, Wash. 4—prie laivo Seattle, Wash. 5—San Francisco po tada dar baigiamu Golden Gate milžinišku tiltu. 6—Daytona Beach, Fla., smiltynuose. 7—Bostone ir 8—sugryžus atgal į Detroitą. Trokas visą kelią sunaudojo pusaštuntos kvortos aliejaus ir padarė vidutiniškai 20.74 mylių su galionu gasolino. Bandymą prižiūrėjo AAA. kontestų taryba.

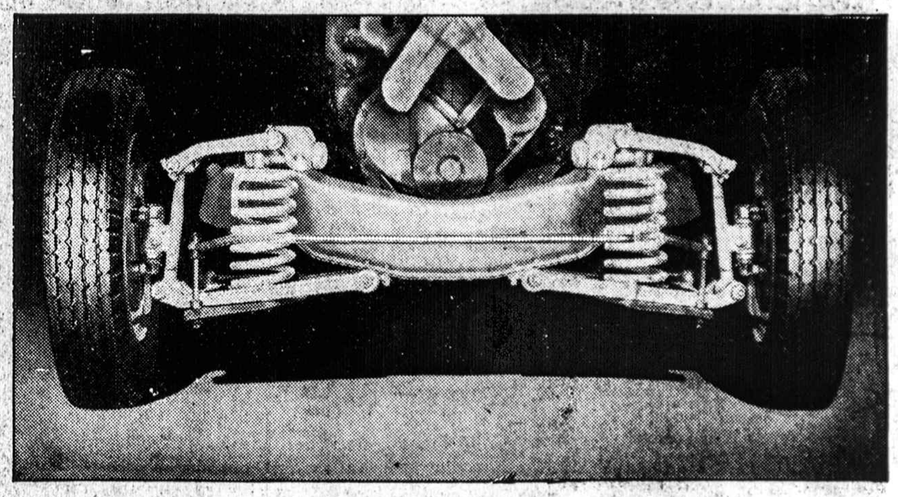

OLDSMOBILE "KNEE ACTION".—Nepaprastai patogų važiavimą ir lengvą vairavimą, taipjau ir didesnį saugumą suteikia pagerintas "knee action" 1938 metų Oldsmobile automobilis.

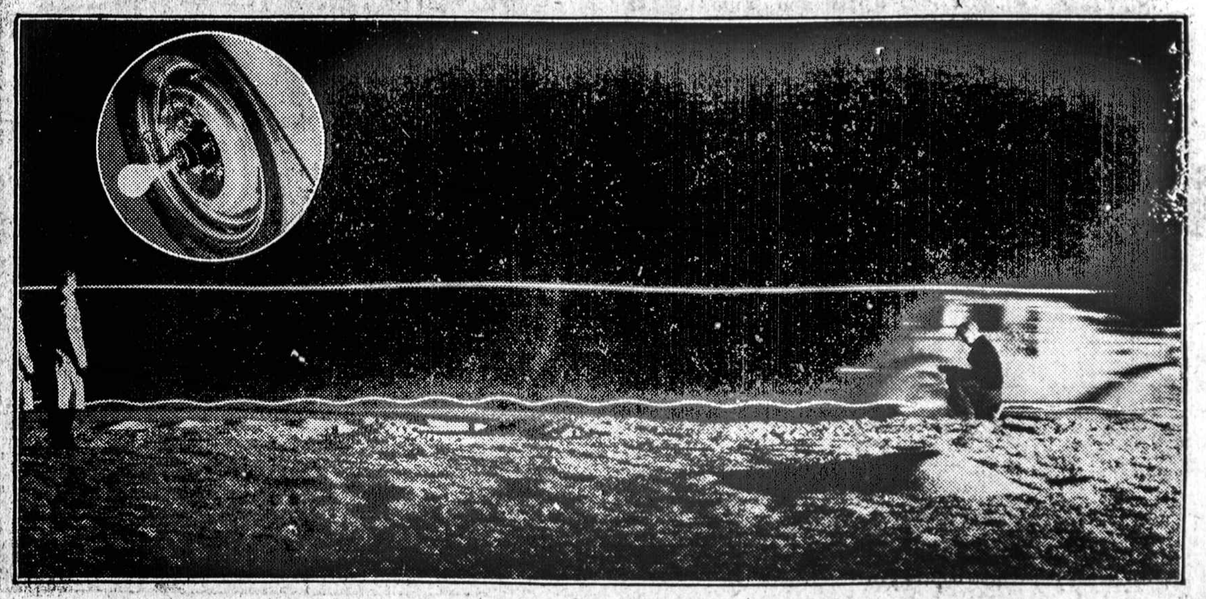

Fotografinė nuotrauka vaizdžiai parodo kaip sekmingai veikia Chevrolet "knee action". Įrengtas su dviem lemputėms automobilis—viena ant automobilio stogo, o kita—rate, važiuoja duobėtu keliu. Bet kaip rodo nuotrauka, nors ratai ir šokinėja, bet delei "knee action", pats automobilis bėga lygiai, nė kiek nepasijudindamas, tarsi važiuotų labai lygiu keliu.