The First and Greatest Lithuanian Daily in America
NAUJIENOS
THE LITHUANIAN DAILY NEWS
PUBLISHED BY THE LITHUANIAN NEWS PUB. CO., INC.
1739 South Halsted Street, Chicago, Illinois
Phone CANal 8500
Pirmas ir Didži... is Amerikoje

University of Illinois
Library (gr.)

NAUJIENOS
The Lithuanian Daily News
Entered as second-class matter March 7, 1914 at the Post Office at Chicago, Ill., under the Act of March 3, 1879

The First and Greatest Lithuanian Daily in America
NAUJIENOS
THE LITHUANIAN DAILY NEWS
PUBLISHED BY THE LITHUANIAN NEWS PUB. CO., INC.
1739 South Halsted Street, Chicago, Illinois
Phone CANal 8500
Pirmas ir Didžiausias Lietuvių Dienraštis Amerikoje

VOL XXVI | Kaina 3c | Chicago, Ill., Penktadienis, Balandžio-April 14 d., 1939 | No. 88

Prižadėjo Gint Rumuniją ir Graikiją

BRITAI IR FRANCUZAI DAR DERASI SU TURKAIS IR RUSAIS DĖL FRONTO PRIEŠ AGRESIJĄ

Mussolini prižadėjo ištraukti italų kariuomenę iš Ispanijos

LONDONAS, Anglija, bal. 13. — Didžioji Britanija ir Frnacuzija ketvirtadienį vienu laiku paskelbė, kad jos gelbės Graikiją ir Rumuniją ir kariaus, jeigu priešai užpultų šitas šalis. Jos taipgi kovos bet kokias ginkluotų jėgų pastangas esamą padėtį Vidužemio juros srity pakeisti.

Premjeras Chamberlain paskelbė šitą deklaraciją Britanijos atstovų rumuose. O Francuzijos premjero Daladier pareiškimą paskaitė jo štabo narys skaitlingai Francuzijos ir užsienių diplomatų reporterių grupei.

Spaudos atstovai atkreipė dėmesį į tai, kad neduota prižado ginti Turkiją. Bet kiti pranešimai ketvirtadienį sako:

Francuzija ir Britanija veda derybas su Turkija ir Sovietų Rusija. Dedamos pastangos ir jas įtraukti į frontą agresijai kovoti.

Italija davė prižadą, kad ji ištrauks savo kariuomenę iš Ispanijos netrukus po gegužio 2, kai Madride įvyks Ispanijos nacionalistų laimėjimo paradas.

Francuzija daro militarius pasiruošimus pietinėj šalies daly, prie Ispanijos rubežiaus. Tie prisiruošimai koordinuojami su francuzų ir britų prisiruošimais Vidužemio juroje.

Kalbėdamas atstovų rumuose Chamberlain pasmerkė italų okupavimą Albanijos.

Vokietijoje kįla vis didesnis piktis prieš Angliją. Naciai sako, kad prižadai, duoti pirmiausia Lenkijai, o dabar Graikijai ir Rumunijai, tik paskatins Hitlerį griežčiau kovoti apsupimą Vokietijos priešų ratu.

NAUJIENŲ-ACME Telephoto

WASHINGTON, D. C. —Senatoriaus J. Hamilton Lewis laidotuvės.

RIVERA SUSIPYKO SU TROCKIU

MEKSIKOS MIESTAS, Meksika, bal. 13. — 1937 metais Trockis, buvęs Sovietų Rusijos komisaras, atvyko į Meksikos Miestą ir apsigyveno garsiojo Meksikos tapytojo Diego Rivera viloje. Rivera padėjo Trockiui ketvirtąjį internacionalą suorganizuoti. Trockio ir Riveros draugingumas buvo stiprus.

Ne taip senai Rivera, rašydamas laišką francuzų poetui Andrė Bretonui, padarė pastabų apie Trockį. Pastarasis, sužinojęs apie šitas pastabas, padarė savo pastabų apie Riverą.

Pasėka ta, kad Rivera išėjo iš ketvirtojo internacionalo, kad jo ir Trockio draugingumas nutruko ir kad Trockis nutarė apleisti Rivera vilą ir ieško kitos vietos apsigyventi.

Areštavo aukso šmugelninkus

SAN FRANCISCO, Cal., bal. 13. — New Yorke, San Francisco, San Jose ir Oaklande federalios valdžios agentai areštavo 13 asmenų. Kaltinami jie tuo, kad supirkinėjo auksinius pinigus, užsilikusius pas žmones po to, kai valdžia rekvizavo auksą, ir iš to darė biznį.

Dalykas toks, kad $20 aukso monetoje esama apie 1 unciją aukso. Rinkoje aukso uncija šiandien verta $35. Reiškia, $20 moneta, sulieta į aukso šmotą ir parduota pačiai valdžiai, neša apie $15 pelno. Pas kai kuriuos areštuotuosius užtiktos gan stambios auksinių pinigų sumos.

Ickesą rekomenduoja senatoriaus Lewiso vietai

WASHINGTON, D. C., bal. 13. — Senatoriui Lewisui mirus įvairios demokratų frakcijos nori, kad jų šalininkas butų paskirtas velionies vietai Jungt. Valstijų senate užimti.

Tuo tarpu Washingtone ir Illinois valstijoje, kurią senatorius Lewis atstovavo, prasidėjo judėjimas tikslu pavesti sakytą vietą dabartiniam vidaus reikalų ministeriui Harold Ickesui. Pats Ickes tuo klausimu dar nepasisakė.

Harry Hopkins pasirinko pagalbininką

WASHINGTON, D. C., bal. 13. — Harry Hopkins, prekybos departamento sekretorius, pasikvietė Edwardą J. Noble pirmuoju savo pagalbininku. Noble tarnaus už $1 per metus algos — iki kongresas užgirs prezidento prašymą įsteigti prekybos departamento pavaduotojo ofisą. Tuomet jis taps sekretorium pavaduotoju.

Noble, buvęs didelės saldainių kompanijos viršininkas, tarnaus kaip valdžios ir biznierių tarpininkas.

Naciai maršuos pirmyn

ROMA, Italija, bal. 13. — Fašistų didžioji taryba (Italijos ministerių kabinetas) ketvirtadienį paskelbė, kad ji nutarė atiduoti Albanijos karuną italų karaliui Viktorui Emanueliui.

Minia fašistų susirinko pasiklausyti Mussolinio kalbos. Italijos diktatorius tarp ko kita pareiškė, jogei ateity fašistai maršuos pirmyn, kaip maršavo iki šiol.

Minia šaukė: "Į Paryžių!"

Kariuomenė koncentruojama prie Gibraltaro

GIBRALTARAS, bal. 13. — Gyventojai miestelio La Linea susijaudinę koncentravimu jame kariuomenės. Pats miestelis yra netoli Gibraltaro, šiaurėje. Nesenai atgabenta čia 2,000 kareivių. Dabar atsiųsta jų daugiau.

Gyventojai mano, kad gen. Franco, padedamas vokiečių ir italų, mėgins pulti Gibraltarą, kurį kontroliuoja Britanija.

Kalėjimas už pasitraukimą iš darbo

BERLYNAS, Vokietija, bal. 13. — Paviršiu žiurint menkas dalykas: Berlyne nuteista tris mėnesius kalėti mergina, namų tarnaitė, dėl to, kad pasitraukė iš darbo neatsiklaususi vyriausybės. Tačiau nacių spauda įspėja, kad ir kitus asmenis laukia bausmės už panašius nusikaltimus. Atrodo, baudžiavos laikai Vokietijoje.

Areštavo narkotikų vertelgas

KANSAS CITY, bal. 13. — Federaliai agentai areštavo 13 asmenų, kurie vadovavo nelegaliam narkotikų pardavinėjimui. Agentų apskaičiavimu, šitas narkotikų vertelgų grandinys daręs $1,000,000 per mėnesį biznį. Gengės priešaky stovėjęs Kansas City saliuninkas italas, Angelo Donnici, 64 m.

Anglija stumianti Europą į karą

BERLYNAS, Vokietija, bal. 13. — Naciai, komentuodami Britanijos ir Francuzijos garantijas Graikijai ir Rumunijai, ketvirtadienį sako, kad britai mėgina apsupti Vokietiją ratu. O tokia politika vedanti Europą į karą. Ir dėl karo businti kalta Britanija.

Naujas "sportas" mokinių tarpe

CHAMPAIGN, Ill., bal. 13. — Paskutiniuoju laiku spaudoje pasirodė žinių apie naujos rųšies lenktynes mokinių tarpe. Vieni jų valgė fonografų rekordus, kiti rijo sliekus ir auksažvynes žuvytes. Bet visus tur but pralenkė John Popplereiter, Illinois universiteto studentas. Už dešimtį dolerių jis prarijo ketvirtadienio vakare penkias gyvas baltasias peliukštes.

Ekspliozija sudraskė Zeppelino angarą

FRIEDRICHSHAFEN, Vokietija, bal. 13. — Orui tirti balionas, pripildytas hidrogeno, ekspliodavo ketvirtadienį angare, kurs buvo Zeppelinų dirbtuvės kieme. Angaras sudraskytas.

Jungt. Valstijos businčios kaltos dėl karo

BERLYNAS, Vokietija, bal. 13. — Vokietijos spauda argumentuoja, kad jeigu klisiąs karas, tai dėl jo businčios kaltos demokratinės valstybės, jų tarpe ir Jungt. Valstijos. Pasak nacių, demokratinės valstybės neklausančios Hitlerio atsišaukimų išlaikyti taiką.

TRUMPOS ŽINIOS IŠ VISUR

● **BERLYNAS, Vokietija, bal. 13. — Hitlerio dienraštis "Voelkischer Beobachter" sako, kad 47,000,000 britų valdo teritoriją 140 kartų didesnę nei jų tėvynė — Anglija; kad francuzai valdo teritoriją 21 kartą didesnę nei Francuzija; kad olandai valdo teritoriją 60 kartų didesnę nei Olandija. Taigi ir Vokietija nenurims kol negaus teritorijos atitinkamos jos gyventojų kiekiui ir vokiečių gyvenamai teritorijai.**

: : — : :

● **LONDONAS, Anglija, bal. 13. — Britanijos ambasadorius Romai, lordas Perth, grįžta į Angliją, o jo vieton atvyks dabartinis Turkijos ambasadorius, Sir Percy Loraine.**

: : — : :

● **WASHINGTON, D. C., bal. 13. — WPA viršininkai ketvirtadienį painformavo, kad jie pašalins iš WPA darbų apie 100,000 asmenų gegužės ir birželio mėnesius, nes kongresas nukapojo $50,000,000 prašytą darbams asignaciją.**

: : — : :

● **CHARLOTTESVILLE, Va. bal. 13. — Sumner Welles, valstybės departamento sekretorius pavaduotojas, ketvirtadienį kalbėdamas pareiškė, kad bet koks agresyvumo karas paliečia Jungt. Valstijas, nežiurint geografinės jų izoliacijos.**

Konsulatas Chicagoj telefonavo Telegramą:

"Gandai apie generolo Černiaus ministrų tarybos pasikeitimas yra eilinis prasimanymas.

Lietuvos Pasiuntinybė
Washingtone
April, 13."

26 užmušti traukinių nelaimėje

MEKSIKOS MIESTAS, Meksika, bal. 13. — Mažiausia 26 asmenys tapo užmušti, kai traukinys, važiavęs iš miesto Guadalajara, įvažiavo į kitą pasažierinį traukinį, sustojusį kelyje netoli Queretaro. Daugiau nei 30 pasažierių sužeista.

Rusijos laivai neišplaukė į Graikiją

MASKVA, Sovietų Rusija, bal. 13. — Oficiali Sovietų Rusijos žinių agentija Tass ketvirtadienį paneigė pranešimus, buk sovietų karo laivai — naikintuvai ir kreiseriai — išplaukę iš Juodosios juros, per Bosforą, Graikijos link.

WINDSOR, Ontario, bal. 13. — Homer Martin, automobilių darbininkų unijos atskalos prezidentas, trečiadienio vakare mėgino pasakyti kalbą šiame mieste. Baubimas ir švilpimas neleido jam kalbėti, nors jis visą valandą išstovėjo, laukdamas progos kalbą pradėti.

LIETUVIAI VYKSTA Į HITLERIO IŠKILMES

Sveikinimai įvyksią ryšium su Hitlerio gimtadieniu

RIGA, Latvija, bal. 13. — Čia gauta pranešimų, kad Lenkijos užsienių reikalų ministerija instruktavo lenkų ambasados atstovus Berlyne ir lenkų konsulus Vokietijoje pasiųsti savo šeimas į Lenkiją. Varšuvoje visa spauda patalpino editorialus, kurie užgiria nesenai įvykusį Lenkijos-Britanijos susitarimą.

Kitas dalykas. Netolimoj ateity Vokietijoj įvyks iškilmės, rengiamos ryšium su Hitlerio gimtadienio minėjimu. Lenkija negavo pakvietimo pasiųsti į Berlyną militarius atstovus ta proga.

Tuo tarpu pakvietimus gavo Lietuva, Latvija ir Estija. Visos trys šitos valstybės nacių pakvietimą priėmė ir siunčia savo militarius atstovus į Berlyną.

Lietuvos ir Latvijos vyriausybės nesenai atsisakė priimti Lenkijos pasiulymą sudaryti bendrą apsigynimo bloką. Lenkijos kariuomenės vadai dėl to jaučiasi nusivylę.

LA GUARDIA ĮSIMAIŠYS Į ANGLIAKASIŲ DERYBAS

NEW YORK, N. Y., bal. 13. — New Yorko mėras La Guardia ketvirtadienį ketino įsimaišyti į anglies kompanijų ir angliakasių unijos derybas ryšium su sutarties atnaujinimu.

Kadangi unijos ir kompanijų sutartis neatnaujinta, kai ji išsibaigė, tai 338,000 minkštosios anglies kasėjų streikuoja nuo kovo 31 d.

Pasėka tokia, kad dėl anglies stokos sulaikytas operavimas mašinerijos vartojamos Jungt. Valstijų militarinėje akademijoj West Point. Washingtone valdžios pastatai turi anglies tik kelioms dienoms. Trukumas kuro gręsia valdžios įstaigoms New Yorke ir kai kuriuose kituose miestuose.

John Lewis ir kiti darbininkų atstovai reikalauja pilno angliakasių unijos pripažinimo. Samdytojų reprezentuotojai nesutinka tokį pripažinimą duoti. Kritikuodamas unijos užsispyrimą, samdytojų atstovas O'Neill pareiškė:

"Ir dėl šito reikalavimo darbininkai nedirba." John Lewis, unijos prezidentas, atremdamas pasakė: "Ir dėl šito reikalavimo jie ir toliau streikuos."

Lietuvos Padangėje

Bankrotas vėl nuskriaudė piliečius

ŠIAULIAI. — Šiomis dienomis bankrutavo baldų dirbtuvė "Lietbald", kurios savininkas F. Butkus nežinia kur iš Šiaulių pasišalino, neišmokėjęs darbininkams algų ir kompensacijų. Nuskriaustieji darbininkai dabar kreipėsi į darbo inspektorių, bet tas niekur nesuranda dingusio savininko. Daugelis piliečių nusiskundžia, kad iš jų Butkus paėmęe užsakymų ir vadinamų rankpinigių po 50—100 Lt, tačiau baldų nepagaminęs. Taip pat nukentėję kai kurie prekybininkai, kurie duodavę Butkui kreditan įvairios medžiagos. Tulam lietuviui prekybininkui K. kreditorius likęs skolingas net apie 2,000 Lt. Be to, kai kas nusiskundžia, kad Butkus priėmęs pinigus, vekselių neišpirkęs ir dabar piliečiai turi antrą kartą mokėti.

Laisvamaniams žinotina

KAUNAS. — Laisvamanių etinės kulturos draugijos centro valdyba daugumos balsų nutarė šaukti visuotinį skyrių atstovų suvažiavimą Palangoje šių metų gegužės 28 ir 29 dienomis ir kviečia skyrių valdybas suvažiavimui tinkamai pasiruošti ir gausingai dalyvauti. Smulkesnė suvažiavimo programa.

Apskundė miesto tarybą ministeriui

ŠIAULIAI. — Atsižvelgdama į sunkią prekybos tarnautojų buklę ir gavusi iš jų atitinkamą prašymą su dideliu parašų skaičium, miesto taryba neperseniai sutrumpino krautuvių prekiavimo laiką viena valanda, nustatydama atidarymo laiką: visoms krautuvėms 8—17 val., o maisto produktų krautuvėms 6—19 val. Šį nutarimą taryba priėmė visais balsais, išskyrus žydų frakcijos atstovus, kurie pasisakė už palikimą senos buklės. Net ir verslininkų atstovai, kurie taip pat suinteresuoti prekyba, balsavo už darbo laiko sutrumpinimą. Paskelbus šį nutarimą, dalis pirklių vis dėlto sukruto... ginti darbininkų reikalus, nes jie neturėsią laiko apsirupinti pirkiniais, ir parašė Vidaus reikalų ministeriui skundą, prašydami tarybos nutarimą panaikinti. Tik, deja, skundui pasirašyti visame mieste tesusirado vos penki tokie prekybininkai: Joselis Skurdenskis, Dveira Kacienė, Faivelis Gordonas, Kazys Norkus ir J. Januškevičius.

KAUNAS. — Vincento a Paulo draugijai paaukojo 10,000 Litų ne šiaip sau, bet įamžinti Popiežiaus Pijaus XI-jo vardui, kuriuo tikslu suminėtos d-jos patalpose bus įrengtas mirusiojo popiežiaus atminčiai kambarys.

ORAS

Chicagai ir apielinkei federalio oro biuras šiai dienai pranašauja:

Nepastovus; lietus naktį; kylanti temperatura; saulė teka 5:12 v. r., leidžiasi 6:28 v. v.

SUTAUPYK DAUGIAU

PIRK MIDWEST STORES
SPECIALUS IŠPARDAVIMAS

PENKTAD. IR ŠEŠTAD., BALANDŽIO 14 ir 15

"MIDWEST" Puikiausios Kokybės Visų Reikalų

MILTAI 5 sv. maiš. 17c — 24½ sv. maiš. **59c**

"MIDWEST" Puikiausia

KAVA Šviežiai Spraginta **sv. maiš. 15c**

"JUSTICE" TOMATO SUNKA Did. 24 unc. ken **3 už 23¢**

"SHURFINE" GRAPEFRUIT SUNKA No. 2 ken. **3 už 25¢**

"RED TAG" Šviežl Slyvai **SLYVAI** aukš. ken. **2 už 19c**

"MIDWEST" Puikiausi **Pyčiai** Piaustyti ar Pusės Aukšt. No. 1 ken. **2 už 25c**

"HORMEL'S" **Kumpis A La King** 10½ unc. ken. **19c**

"DINTY MOORE" CORNED BEEF and CABBAGE 24 unc. ken. **23¢**

"PILLSBURY'S" Blynams Miltai	20 unc. pak.	2 už 17c
"SOFTASILK" Pyragams Miltai	44 unc. pak.	25c
"GERBER'S" Kudikiams Maistas		3 ken. 25c

Yellow Label "LIPTON'S" Juoda Arbata maž. 9c — ¼ sv. pak. **22¢**

"CRACKER JACK" Vaikai juos mėgsta 3 pak. **10¢**

Minkšta Summer Sausage	sv. 24c
"DAVIES" Veršeninė Dešra	sv. 26c
"PABST-ETT" Chesse Food	pak. 15c

SALOTOS Puikios Iceberg galva **5c**

Florida Orandžiai	didelės 176 mieros	tuz. 25c
"CAMAY" Muilas		**3 už 17¢**
"ARGO" Gloss Starch.	did. pak.	2 už 15c
"P and G" Muilas	Did. Gab.	4 už 15c
"RINSO"	2 maži 17c	2 did. pak. **39¢**
"CHIPSO"	2 maži 17c	did. pak. **21¢**

"KITCHEN KLENZER" ken. **5c**

$100 UŽDYKA KIEKVIENĄ SAVAITĘ
TAUPYKITE MUSŲ KUPONUS

PIRK NUO MIDWEST NES PIGIAU
MIDWEST STORES
Nepriklausomų Krau - tuvių Jusų Apielinkej
400

NAMŲ STATYMO KONTRAKTORIUS
REAL ESTATE
Insurance and Loans

Statau visokios rųšies naujus namus ant lengvų mėnesinių išmokėjimų. Darau visokį taisymo darbą be jokio cash įmokėjimo ant lengvų mėnesinių išmokėjimų (Išgaunu geriausį atlyginimą iš Fire Insurance Companijų dėl taisymo apdegusių namų). Darau paskolas ant naujų ir senų namų ant lengvų mėnesinių išmokėjimų nuo 5 iki 20 metų. Reikale kreipkitės prie

JOHN PAKEL
6816 S. Western Ave. Phone Grovehill 0306

Pilnas Pasirinkimas
PLUMBINGO ir ŠILDYMO REIKMENŲ—NAUJŲ ir SENŲ
Parduodam tiesiai jums su dideliu sutaupymu pinigų
NIEKO NEREIKIA ĮMOKĖTI—3 METAI IŠMOKĖTI
pagal F. H. A. planą
APSKAITLIAVIMAS DYKAI
MALISOFF PLUMBING AND HEATING SUPPLY CO., INC.
5201-9 SOUTH STATE STREET PHONE KENWOOD 5109

GARSINKITĖS "NAUJIENOSE"

ŽEMAIČIŲ ORKESTRAS—BAJORĖS DAININININKĖS — ARTISTAI-ĖS
KLAUSYKITĖS
ŠALTIMIERO
ĮDOMIŲ IR NUOLATINIŲ
RADIO PROGRAMŲ
• PENKTADIENĮ— W. H. F. C. —7 IKI 8 VAL. VAK.
• ŠEŠTADIENĮ— —7 IKI 8 VAL. VAK.
• SEKMADIENĮ— —7 IKI 8 VAL. VAK.
LIETUVIŠKI PASILINKSMINIMAI—BARTKŲ ŠEIMYNA—Žinių Skyrius

GARSINKITĖS "NAUJIENOSE"

KORESPONDENCIJOS

Gary, Ind.

Gary Lietuvių Kulturos Draugijos susirinkime dalyvaus svečių iš Chicagos

Gary Lietuvių Kulturos Draugijos susirinkimas įvyks balandžio 16 d., 1 val. po pietų, adresu 1484 Grant St.

Į kalbamą susirinkimą atvyksta iš Chicagos K. Augustas, kuris yra Lietuvių Kulturos Draugijų centro direktorių pirmininkas ir Chicagos Lietuvių Draugijos iždininkas. Drauge su juo atvyks ir Alex Ambrose, kuris darbuojasi prie kontesto reikalų tvarkymo.

Nariai kviečiami gausingai į susirinkimą susirinkti. Narys

Scottville, Mich.

Šaunus vakaras

Šeštadienį, balandžio 15 d., Lietuvių Politiškas Klubas rengia šaunų vakarą, kuris įvyks Scotville Lietuvių svetainėje. Po p-ios F. A. Rakas vadovyste liko sudaryta šauni programa, kuri susidės iš dainų, dramatinio veikaliuko iš čigonų gyvenimo ir kitų pamarginimų. Po programos šokiai. Šokiams gros Frank Rakas Jr.

Visi kviečiami į vakarą, kur turėsite progos smagiai laiką praleisti. Visi apylinkės lietuviai butinai dalyvaukite.

—Frank Rakas Jr.

Pažangos Paradas

Tikslu supažindinti šeimininkes su šio krašto produktų gamybos, sudėjimo ir išsiuntinėjimo į vietas progresu yra vedama plačios rųšies kompanija. Pažymėtina, kad niekur kitur tie dalykai neišsivysto taip skubiai, kaip čia, kuo, žinoma, mums tik pasidžiaugti reikia.

Dar daug kas iš musų pamename tuos laikus, kada valgomų daiktų krautuvėse nebuvo galima rasti didesnio pasirinkimo kaip šimtas dalykų. Dabar visai jau kas kita. Moderniškoj krautuvėje jau galima rasti pasirinkimą didesnį negu iš aštuonių šimtų dalykų. Beto, šiandien krautuvėje rasime daug dalykų apdirbtoj formoj, valgių yra gatavų parengtų valgymui. Visi daiktai tiksliai susvarstyti, suženklinti ir sanitariškai sudėti bei surišti. Kainos gi žymiai sumažintos. Tai yra todėl, kad modernas prekiavimo budas yra našesnis ir visa produktų gamyba pažengė toli ekonomijos keliu.

Gi Midwest Stores organizacija taipgi nesilieka. Ji irgi prisidėjo prie to progreso parados. Tas parodo, kad ir Midwest Stores yra tinkamiausi vieta pirkti. Ji turi nuosavus prekių didelius moderniškus sandėlius, į kur prekės pareina iš viso krašto ir net užsienių. Ji perka prekes tiesiog iš gamintojų ir dirbtuvių stambmenomis ir taip ji išvengia nereikalingų išlaidų ir tuo budu sutaupydama savo išlaidas gali pigiau pardavinėti savo pirkėjams.

Ta organizacija yra kooperatyvinė. Nariais įeina nepriklausomieji krautuvininkai. Tai yra tiesioginė kooperacijos judėjimo, pasireiškęs praeitų dvidešimts metų laike, išdava. Tai ypatingai svarbus dalykas ir naudingas. Tuo keliu eidami nepriklausomieji krautuvininkai galėjo tinkamiau išvystyti savo prekybą ir geriau patarnauti savo pirkėjams. Taigi, nebeto, kad tuo judėjimu nesusirupino ir kiekviena gera šeimininkė. Ji iš to turi tiesioginę naudą, nes čia gauna prekes ekonomiškomis kainomis ir geriausią rųšį ir, žinoma, našų patarnavimą.

(Skelb.)

Iš Lietuvos

Sudegė V. Šliagerio ukio trobesiai

ŠIAULIAI. — Kovo 6 d. 7 val. ryto Jagminškių vienkiemy, Padubysio vl. sudegė buvusio šiaulių berniukų gimnazijos dir. V. Šliagerio gyvenamas namas, tvartas ir daržinė. Nuostolių — keli tukstančiai litų.

Senų kapinių klausimas

PALANGA. — Naujojo parko angoje yra kalnelis su senų kapinių liekanomis. Kol parkas nebuvo sutvarkytas ir nebuvo pravesta Baden-Povelio gatvė, tos kapinės niekam į akis nekrito. Bet dabar jos liko beveik centre. Iš vienos kapinių pusės eina kelias į Birutės kalną, iš kitos — vienintelis įėjimas į parką, į naują pastatų kvartalą ir gražiąją Dariaus ir Girėno alėją, o iš ten į pliažą.

Girdėti, kad čia tos kapinės bus dar kelis metus, kol susilauks įstatymu reikalaujamojo termino senosioms kapinėms panaikinti. Buvusios kapinių spygliuotos tvoros, kurios neretai apiplėšo vasarotojų rubus, išsitempusios, o kapinių seni paminklai iš pakrumių, kaip baidyklės, stypso nutrešę, nuvirtę.

Ar nebutų geriausiai, jau tuojau, nebelaukiant termino, visa, kas liko, nugabenti į dabartines kapines, už vasarviečių ribų.

Kapinių kalnelį, planingai apsodinus puošiamaisiais medžiais, nuo naudojimo parko reikalams ligi reikalaujamojo termino susilaikyti.

Ar nebutų tiksliau tą reikalą, kol dar ne vasara, sutvarkyti.

AKIŲ SPECIALISTAI

DR. VAITUSH, OPT.
LIETUVIS
Mano 20 metų praktikavimas jusų garantavimas.
Optometrically Akių Specialistas
Palengvina akių įtempimą, kuris esti priežastimi galvos skaudėjimo, svaigimo, akių aptemimo, nervuotumo, skaudamą akių karštį, atitaiso trumparegystę ir toliregystę. Prirengia teisingai akinius. Visuose atsitikimuose egzaminavimas daromas su elektra, parodančia mažiausias klaidas. Specialė atyda atkreipiama į mokyklos vaikus. Kreivos akys atitaisomos.
VALANDOS: nuo 10 ryto iki 8 v. Nedėlioj tiktai pagal susitarimą.
Daugelyj atsitikimų akys atitaisomos be akinių. Kainos pigiau kaip pirma.
4712 South Ashland Av.
Phone YARDS 1373.

DR. G. SERNER
LIETUVIS AKIŲ GYDYTOJAS

Tel. Yards 1829
Pritaiko Akinius
Kreivas Akis
Ištaiso
Ofisas ir Akinių Dirbtuvė
756 West 35th Street
kampas Halsted St.
Valandos: nuo 10 iki 4, nuo 6 iki 8
Nedėliomis pagal sutartį.

LAIDOTUVIŲ DIREKTORIUS
John F. Eudeikis
SENIAUSIA IR DIDŽIAUSIA LAIDOJIMO ĮSTAIGA
AMBULANCE
DIENĄ IR NAKTĮ
Visi Telefonai YARDS 1741-1742
4605-07 So. Hermitage Ave.
4447 South Fairfield Avenue
Telefonas LAFAYETTE 0727
Dykai koplyčios visose Chicagos dalyse
Klausykite musų Lietuvių radio programų Šeštadienio vakarais 7 val. vakaro iš W. H. F. C. stoties (1420 K.)—Pranešėjas P. ŠALTIMIERAS.

Laidotuvių Direktoriai

NARIAI Chicagos, Cicero Lietuvių Direktorių Asociacijos

Ambulance Patarnavimas Dieną ir naktį.
TURIME KOPLYČIAS VISOSE MIESTO DALYSE

J. LIULEVIČIUS
4348 S. California Avenue Phone Lafayette 3572

P. J. RIDIKAS
3354 So. Halsted Street YARDS 1419

I. J. ZOLP Phone Yards 0781
1646 West 46th Street Yards 0782

S. P. MAŽEIKA Yards 1139
3319 Lituanica Avenue Yards 1138

LACHAWICZ IR SUNŲS
2314 West 23rd Place Phone Canal 2515
SKYRIUS: 42-44 East 108th Street Tel. Pullman 1270

ALBERT V. PETKUS
4704 So. Western Ave. Phone Lafayette 8024

ANTANAS M. PHILLIPS
3307 Lituanica Avenue Phone Yards 4908

ANTHONY B. PETKUS
6834 So. Western Ave. Phone Grovehill 0142
1410 South 49th Court Cicero Phone Cicero 2109

LIETUVIAI

GYDYTOJAI IR DENTISTAI
Amerikos Lietuvių Daktarų Draugijos Nariai

Phone CANAL 6122
DR. S. BIEŽIS
GYDYTOJAS IR CHIRURGAS
2201 West 22nd Street
Valandos: nuo 1—3 ir 7—8
Seredomis ir nedėl. pagal sutartį.
Rez. 6631 So. California Avenue
Telefonas Republic 7868

Ofiso Tel. Yards 5921
DR. BERTASH
756 West 35th St.
Cor. of 35th and Halsted Sts.
Ofiso valandos nuo 1-3 nuo 6:30-8:30
Nedėliomis pagal sutartį.
Rez. 4910 SO. MICHIGAN BLVD.
Tel. Kenwood 5107.

Ofiso Tel. Virginia 0036.
Residence Tel. BEVERLY 8244
DR. T. DUNDULIS
GYDYTOJAS IR CHIRURGAS
4157 ARCHER AVENUE
Ofiso valandos:
nuo 2—4 ir nuo 6—8 val. vakaro
8939 SOUTH CLAREMONT AVE.
Valandos—9—10 A. M.
Nedėlioj pagal sutartį.

Tel. Pullman 7235
Res. Pullman 0263
OFISO VAL.: 9-12;1-5; 7-9
Ketv. 9-12
Dr. A. W. Jacobs
DENTISTAS
10758 So. Michigan Avenue
Chicago, Illinois

Dr. F. Pulsucki Le Van
GYDYTOJAS IR CHIRURGAS
Valandos kasdien 2-4 ir 6-9 vak.
1957 W. Garfield Blvd.
Cor. Damen. Hemlock 6699

A. Montvid, M. D.
West Town State Bank Bldg.
2400 WEST MADISON STREET
Val. 1 iki 3 po pietų, 6 iki 8 vak.
Telefonas SEELEY 7330.
Namų telefonas Brunswick 0597

Office and Res. Phone Calumet 7472
Office Hours: 2-4 p. m. 7-8:30 p. m.
DR. ST. NAIKELIS
Physician and Surgeon
3261 So. Halsted Street

Dr. V. E. SIEDLINSKI
DENTISTAS
Pirm., Trečiadienį, Šeštadienį
4631 So. Ashland Ave.
Tel. Yards 0994.
Antrad., Ketvirtad., Penktadienį
4143 So. Archer Ave.
Tel. Lafayette 3650

DR. STRIKOL'IS
Gydytojas ir Chirurgas
Ofisas 4645 SO. ASHLAND AVE.
Ofiso val.: Nuo 2 iki 4 ir nuo 6 iki 8 vak. Nedėlioj pagal susitarimą.
Ofiso Tel.: YARDS 4787
Namų Tel.: Prospect 1930

Tel. Yards 3146
VALANDOS: Nuo 11 iki 12, 2 iki 4 ir 7 iki 9
Pirmadieniais: 2 iki 4 ir 7 iki 9
Šventadieniais: 11 iki 12
Dr. V. A. Šimkus
GYDYTOJAS ir CHIRURGAS
ir Akinius Pritaiko
3343 S. HALSTED ST.

DR. BRUNO J. ZUBRICKAS
GYDYTOJAS IR CHIRURGAS
2808 West 63rd St.
VALANDOS: 2—4 popiet ir 7—9 vakaro, trečiadieniais ir sekmadieniais pagal susitarimą.
Telefonas HEMLOCK 6111
DR. C. Z. VEZEL'IS
DENTISTAS
4645 So. Ashland Ave.
arti 47 Street
Tel. Yards 2246
Valandos nuo 9 iki 8 vakaro.
Seredoj pagal sutartį.

Kiti Lietuviai Daktarai
DR. P. J. BEINAR
(BEINARAUSKAS)
GYDYTOJAS IR CHIRURGAS
6900 So. Halsted St.
Tel. Went. 1612 — Res. Yards 3955
Ofiso val.: 2-4 pp. ir 7-9 vak. Ser. ir nedėlioj pagal sutartį.

Dr. Margeris
3325 So. Halsted St.
Valandos: nuo 10 r. iki 2 po pietų ir nuo 6 iki 8 vakaro.
Šventadieniais tik susitarus.
Phone YARDS 7299

Tel. Office Wentworth 6330
Rez. Hyde Park 3395
Dr. Susanna Slakis
Moterų ir vaikų ligų gydytoja
6900 So. Halsted St.
Valandos—1—4 po pietų, 7—8 vak. išskyrus seredomis ir subatomis

KITATAUČIAI

Telefonas Fairfax 4024.
Dr. J. M. Finnegan
DENTISTAS
VALANDOS: 9—12, 6—9. Trečiadienį 9—12.
1344 East 63rd St.
CHICAGO, ILL.

DR. HERZMAN
IŠ RUSIJOS
Gerai lietuviams žinomas per 31 metus kaipo patyręs gydytojas chirurgas ir akušeris.
Gydo staigias ir chroniškas ligas vyrų, moterų ir vaikų pagal naujausius metodus X-Ray ir kitokius elektros prietaisus.
Ofisas ir Laboratorija
1034 W. 18th St., netoli Morgan St.
Valandos nuo 10—12 pietų ir nuo 6 iki 7:30 val. vakaro.
Tel. CANAL 3110
Rezidencijos telefonai:
Superior 9454 ar Central 7464

Dr. Charles Segal
OFISAS
4729 So. Ashland Ave.
2-ros lubos
CHICAGO, ILL.
OFISO VALANDOS:
Nuo 10—12 val. ryto; nuo 2 iki 4 val. popiet ir nuo 7 iki 8:30 val. vakaro. Nedėliomis nuo 10 iki 12 valandai dieną.
Phone MIDWAY 2880.

Telefonas YARDS 0994
Dr. Maurice Kahn
4631 SOUTH ASHLAND AVE.
Ofiso valandos:
Nuo 10 iki 12 dieną, 2 iki 3 po pietų, 7 iki 8 val. Ned. nuo 10 iki 12
Rez. Telephone PLAZA 2400

Jos. C. Urkov, M. D.
VEIDO CHIRURGAS
Praktikuoja plastinę chirurgiją ir odos iškraipymų gydymą.
59 E. MADISON ST., Chicago, Ill.
Suite 2008 Mallers Bldg.
Telefonas STATE 7792

ADVOKATAI

K. P. GUGIS
ADVOKATAS
Miesto ofisas—127 N. Dearborn St.
Kamb. 1431-1434-Tel. Central 4411-2
Namų ofisas—3323 So. Halsted St.
Valandos vakarais nuo 6 iki 8:30
Telefonas YARDS 0818.
Ketvirtadieniais ir Sekmadieniais—pagal sutartį.

JOSEPH J. GRISH
LIETUVIS ADVOKATAS
Telephone: Yards 1001.
4631 SO. ASHLAND AVENUE
Res. 6515 So. Rockwell St.
Telephone: Republic 9723.

Joseph V. Mockus
ADVOKATAS
Chicago, Illinois
1664 W. Madison St.
Telefonas MONROE 0701
Valandos: 9 ryto iki 9 vakaro

A. A. SLAKIS
ADVOKATAS
7 So. Dearborn St.
Room 1230.
Ofiso Tel. CENTRAL 1824.
Namų Tel.—Hyde Park 3395.

Telefonas CICERO 3548
BENNY NAURICH
ATTORNEY AT LAW
Valandos: 6:00—8:30 P. M.
ir susitarus.
1339 So. 48th Court
CICERO, ILL.

INSURANCE
(APDRAUDA)
• PILNĄ APDRAUDĄ AUTOMOBILIAMS.
• APDRAUDĄ NAMŲ NUO UGNIES.
• APDRAUDĄ RAKANDŲ.
• APDRAUDĄ NUO VAGIŲ.
• APDRAUDĄ LANGŲ.
• TAVERNŲ ir namų savininkų, kurioje randasi tavernai nuo Public Liabilities.

NAUJIENŲ
Raštinėje per
A. RYPKEVIČIŲ
1739 S. Halsted St.
•
Raštinė atdara kas vakaras iki 8 val. Sekmadieniais nuo 9 ryto iki 1 val. po pietų.

Detroito Lietuvių Žinios

IŠ DETROITO PADANGĖS

SPECIALIOS KOMISIJOS USIRINKIMAS

LSS 116 kuopos specialios komisijos "Naujienoms" bankietą rengti įvyko balandžio 7 d., 8 val. vakaro, d. M. Weaverienės namuose, 2041—23rd St. Komisija prisiminė apie susirašinėjimą su velione M. Jurgelioniene. Susipratimas buvo tokis, kad ji atvyks ne tam, kad butų galima pinigų sukelti, bet daugiausia glaudesniems draugiškumo ryšiams užmegsti.

Komisija padarė apyskaitą. Kai visos bilos liko apmokėtos, o likusieji pinigai ant stalo sudėti, tai nutarta tuos pinigus tuoj "Naujienoms" pasiųsti. Taigi šiuo laiku ir liko pasiųsta "Naujienų" namo fondui 50 dolerių čekis (Čekis gautas. Dėkui. — **Red.**).

Komisija LSS 116 kuopos vardu visiems pasidarbavusiems draugams ir draugėms bei visiems bankieto dalyviams taria širdingą ačiu.

Komisija:

B. Keblaitienė
M. Weaverienė
M. Strazdienė
J. Česonis
J. Besasparis

DVI UNIJOS

Dabar turime dvi United Auto Workers unijas. Vienai frakcijai vadovauja H. Martin, o kitai CIO. Pastaroji unija bando suorganizuoti Fordo dirbtuvės darbininkus. Tuo reikalu liko pasiųsti atstovai tartis su Bennett'u, kuris yra lyg ir dešinioji Fordo ranka. Bennettas davęs išsisukinėjantį atsakymą: girdi, dėl pasikalbėjimo su manim susilaukė aštrios kritikos Homer Martin, tad aš nenoriu, kad ir su jumis tas pats atsitiktų. Dar turiu pridurti, jog Fordo org. nesiekiasi kokia siena nuo unijos atsiriboti, vienok ji taip pat stoja už tai, kad darbininkai nebutų verčiami vienai ar kitai unijai priklausyti.

Žinoma, tai labai gudrus išsisukinėjimas. O kada tarp darbininkų nėra vienybės, tai tas kaip tik į ranką darbdaviams.

PROTESTO MITINGAS

Pereitą sekmadienį adresu 1208 Randolph St. įvyko didelis albanų protesto mitingas. Pirmininkavo advokatas S. T. Kolaity. Kalbėjo kelių organizacijų kalbėtojai. Keli šimtai albanų išnešė protesto rezoliuciją ryšium su sunaikinimu Albanijos valstybės. Telegramos liko pasiųstos prezidentui Rooseveltui, Anglijos premjerui Chamberlain'ui, prancuzų premjerui Daladier ir popiežiui Pijui XII Telegramose prašoma pagalba skriaudžiamai Albanijai.

Detroite albanų priskaitoma apie 2,000. O visose Jungtinėse Valstijose jų yra apie 40,000.

REPUBLIKONŲ ADMINISTRACIJA

Prieš kelis metus laikraščiai su pasididžiavimu rašė, kad Michigan valstija palyginti yra turtingiausia iš visų. Čia esančios susiburusios stambiausios automobilių pramonės ir t.t.

Gubernatoriaus F. Murphy laikais buvo įvesta nedarbo apdrauda, "civil service" valstijos tarnautojams, Wagnerio aktas buvo tinkamai vykdomas ir šiaip daug visokių buvo padaryta. Žodžiu, buvo dedamos pastangos tvarkytis progresyviais pradais.

Bet štai prieš pažangią gub. Murphy administraciją atžagareiviai išvystė didžiausią agitaciją. Jiems pasisekė savo pusėn patraukti farmerius ir biznierius. Paskutiniais rinkimais atžagareivių remiami republikonai laimėjo. Kai jie atsistojo prie valdžios vairo, tai tuoj pradėjo sukti atgal, atseit, griauti tai, ką pažangieji demokratai buvo padarę. Jie jau kėsinasi sumažinti bedarbiams pašalpas. Teisinasi, kad to reikalaujanti ekonomija. Nėra, žinoma, reikalo aiškinti, jog tie politikieriai patys save tinkamai aprupina. Kai jie sprendžia apie savo atlyginimą, tai tąsyk ir ekonomiją užmiršta.

KAIP JIEMS ŽMONIŲ GEROVĖ RUPI

Karo metais Detroito majoru buvo James Couzens. Jis pirmutinis pradėjo derybas iš privatinių rankų išpirkti gatvekarius. Vėliau tos derybos buvo baigtos ir susisiekimo gatvekarėmis priemonės perėjo į miesto rankas. Tad jau per geroką laiką miestas operuoja gatvekarius. Ir verčiasi visai gerai. Darbininkams yra mokamos unijos nustatytos algos, o už važmą imama 6 centai (vienas centas ekstra už dvigubą transferį).

Bet štai "gerieji" republikonai, kurie laimėjo paskutinius rinkimus, stengiasi legislaturoje pravesti pataisą, kad Michigan valstijoje transportacija butų privatinėse rankose. Jei ta pataisa bus priimta, tai patys miestai negalės operuoti gatvekarių susisiekimą. Tiesa, Detroitą tai nepalies, vienok naujas įstatymas suvaržys.

Kaip matote, republikonai yra labai susirupinę... stambiųjų kompanijų gerove.

Detroitietis

BRUNIAUS NEKRAŠO KONCERTAS

Balandžio 20 d. Detroit Institute of Arts patalpose įvyks baritono Bruniaus Nekrašo koncertas. Kelias dainas jis sudainuos lietuviškai, kaip antai: baladą ir Gailevičiaus "Romansą".

Koncertą rengia Lillian Marshall. Pradžia 8:30 val. vakaro.

Butų gerai, kad lietuviai kaip galima gausingiau atsilankytų, nes Nekrašas yra jaunas ir daug žadąs dainininkas.

Koncerte Nekrašui asistuos pianistas Delbert Brown.

Of Interest to Detroiters

Starting this following week on April 14, 1939, a new column will appear upon this page continuing as long as the author lives or the editor permits. The name of the column will be "The Detroit ABATTOIR," and will be written by an anonymous author whose nom de plume is as yet unknown.

This column will partain to the Detroit Lithuanian Dramatic (Dailės) Chorus, its meetings, social events, programs, coming events, happenings, gossip about chorus members, in fact, anything and everything which concerns the chorus as a group or its members as individuals. The column will also pertain to the Detroit Lithuanian as a group or individual, giving his opinion of the Chorus, reactions to the Chorus' doings—including happenings here in Detroit among Lithuanians.

One of the outstanding features of this column will be its weekly revelation of the psychological analysis of each individual chorus member which will reveal his or her habits, faults, characteristics, et cetera; one such analysis appearing each week. Next week's column will contain news concerning the oncoming Chorus program, the association of the chorus with the Detroit Festival of Nations, and comments pro and con in concern to the Chorus radio program.

If you have not as yet signed for subscription to this paper, do so now so you can receive the NAUJIENOS daily and be one of the privileged Detroiters to be among the first to greet the birth of this column.

NAUJIENOS
1739 So. Halsted St., Chicago, Ill.

Enclosed is $.....for.....months subscription to Naujienos

Name .....

Address .....

City .....State.....

Kaip Julius Kessler Degtinės Prekybą Išvystė

Nors Jau 84 Metų, Bet Juokiasi iš Nuovargio

Jei nori prajuokinti tą žmogų, kurs veik visą savo amžių prekiauja degtine ir pasekmingai iškėlė prekybą vien įtemptu darbu, tik pasakyk jam, kad žmogaus naudingasis darbas pasibaigia šešiasdešimts metų sulaukus. Šią vasarą jis susilauks jau aštuoniasdešimts keturių metų, bet dar tebesidžiaugia visa savo energija ir gyvumu.

Jis pradėjo savo prekybą degtine prieš šešiasdešimts vienerius metus. Tada dar uždaruose paprastuose vežimuose, jis važinėjo degtine po vakarines valstijas, miestas nuo miesto keliaudamas, neretai sutikdamas ir kliučių. Tad, jo ir asmeninė istorija yra pilna nuotykių. Tais laikais vakarinėse valstijose degtinė buvo labai brangi. Julius Kessler pamatė, kad čia yra tikra proga. Nugalėjęs klaistingus kalnus ir užpuolikus, jis savo tikslą atsiekė, nors teko ir labai nukentėti. Po pasisekusios prekybos, kartą jis vežėse į diržą įsisiuvęs $8,400. Kelią pastojo plėšikai ir įvyko kova. Bet kova buvo jo laimėta, nors pats sunkiai sužeistas.

Amerikai "Išdžiuvus", Jis Išvyksta į Vengriją

Kada Jungt. Valstijos priėmė "sausąjį" įstatymą, Julius Kessler išvyko į savo gimtąjį kraštą—Vengriją. Ten jis tarėsi pailsėti. Jis stengės padėti savo krašto algstantiems vaikams ir kareiviams grįžtantiems į tėvynę po karo. Bet nepamiršo jis ir savo draugų Jungt. Valstijose. Laikas nuo laiko atvykdavo čia ir vėl atnaujindavo senus ryšius. 1933 metais atšaukus prohibicijos įstatymą, jį pakviečia degtindariai jų organizacijoms vadovauti. Bet veltui, jis nė vienos pasiulos nepriėmė, o vietoj to, 1933 metais įsteigė Julius Kessler Distilling Co., Inc. Taigi į degtinės pramonę jis ir vėl įstojo, vėl ta pačia energija, vėl tie patys sumanymai, nežiurint ir senatvės metų. Šiandien jo "privatųs ištekliai" skaitosi labiausiai perkami Pennsylvanijoj, nežiurint kokia butų jos kaina.

Nieko jis dar nenustojo del senatvės, priešingai tikisi dar naujų draugų susitikti ir tada, kada jo amžiaus ratas parodys šimtą. (Skelb.)

Iš Lietuvos

Žydų visuomenės veikėjai iškilmingai įteikė Šv. Vincento Dr-jai 10 tukst. lt. čekį

KAUNAS. — Vakar 16 val. Aukštaičių g., šv. Vincento a Paulo Prisikėlimo skyriaus Prieglaudos rumuose žydų visuomenės atstovai iškilmingai įteikė 10 tukst. Lt čekį Pijaus XI vardui įamžinti.

Čekio įteikti atvyko red. R. Rubinšteinas, žydų centrinio banko dir. Gr. Volfas ir Komercijos banko dir. Bernšteinas.

Iš katalikų pusės dalyvavo vysk. Bučys, kun. Morkunas ir šv. Vincento a Paulo dr-jos veikėjai. Ta proga kalbėjo red. Rubinšteinas, pabrėždamas Pijaus XI nuopelnus humaniškumo srityje.

Red. Rubinšteinui atsakė vysk. Bučys ir kun. Morkunas.

Po to dir. Volfas įteikė 10 tukst. Lt čekį.

Paskui žydų visuomenės atstovai su katalikais bendrai nusifotografavo.

Kun. Morkuno bute buvo surengtos ir vaišės.

JULIUS KESSLER
84 metų Distilerių viršininkas sako:
"AŠ ĮDĖJAU SAVO 60 METŲ PATYRIMĄ Į SAVO PRIVATE BLEND"

KESSLER'S Private Blend
WHISKEY- SMOOTH AS SILK

Į LIETUVĄ PER 7 DIENAS
pasaulio greičiausiu laivu
QUEEN MARY balandžio 21, gegužės 10
per Cherbourgą ir Paryžių
Taipgi yra geras patarnavimas ir populiariam ekspresiniam laive
AQUITANIA balandžio 15, 29
Neturįs lygaus įrengimas, maistas, patarnavimas.

Speciali lietuvių kelionė AQUITANIA birželio 14.
Kitos asmeniai vedamos ekskursijos:
QUEEN MARY—gegužės 10 AQUITANIA—gegužės 17, 31
Birželio 14, 28—Liepos 15

Prašykite prisiųsti jums knygelių apie trečios klasės įrengimus, taipgi, apie tai kaip atsitraukti gimines iš Europos.
Dėl smulkesnių žinių kreipkitės į:
LITHUANIAN DAILY NEWS, 1739 S. Halsted St., Chicago, Ill.

CUNARD WHITE STAR

CRANE COAL COMPANY
5332 So. Long Avenue
Telefonas PORTSMOUTH 9022
POCAHONTAS Mine Run (Screened) Tonas **$7.50**
Perkant 5 Tonus ar Daugiau
BLACK BAN Tonas Perkant toną ar daugiau **$9.50**

EGG $6.00
NUT $6.00
BIG LUMP $6.00
MINE RUN $5.75
SCREENINGS $5.00
PIRKIT DABAR! — ŠAUKITE DIENĄ IR NAKTĮ. Pristatymas Mieste ir Priemiesčiuose.
Tel. ARDMORE 6975

4192 S. ARCHER AVENUE
(North East Corner Archer and Sacramento Ave.)
Phone LAFAYETTE 0461
United States Government priežiuroje ir kiekvienai ypatai pinigai apdrausti iki $5,000.00
Išmokėjom už padėtus pinigus **4%**
Duodam Paskolas ant 1-mų Morgičių
Safety Deposit Dežutes Galima Pasirenduoti
Ofiso Valandos: nuo 9 ryto iki 5 vak. Seredom nuo 9 iki 12 dieną, Subatom nuo 9 ryto iki 8 val. vakaro.
STANDARD FEDERAL SAVINGS & LOAN ASSOCIATION of CHICAGO
JUSTIN MACKIEWICH President
HELEN KUCHINSKAS, Sec.

— SAVAITRAŠTIS —
"Argentinos Lietuvių Balsas"
U. S. A. metams kainuoja **Pusantro Dolerio**
Galima išsirašyti per "Naujienas" arba tiesioginiai, adresuojant:
"A. L. Balsas"
Casilla de Correo 303, Buenos Aires, Argentina.

Skelbimai Naujienose duoda naudą dėlto, kad pačios Naujienos yra naudingos.

Ir Amerikiečiai Skaito arba Užrašo Saviesiems Lietuvoj
"KULTURĄ"
Mėnesinis Mokslo, Visuomenės ir Literaturos Žurnalas
Eina XV metus. Redaguoja garbės prof. P. LEONAS
Bendradarbiauja įžymiausi Lietuvos mokslininkai, rašytojai, kritikai, visuomenininkai.
1938 m. žurnalo priedu specialiai išleidžiama įžymiojo rusų rašytojo Maksimo Gorkio
gerausių kurinių rinktinė knyga.
Žmogaus Gimimas
"KULTUROS" kaina: metams 4 dol. pusmečiui 2 dol.
Lietuvoje kaina metams 16 litų, pusm. 8 litai.
Adresas: "KULTUROS" Žurnalas, Šiauliai, Tilžės g-vė Nr. 153. LITHUANIA.

S. L. A.
Susivienijimas Lietuvių Amerikoje yra didžiausia lietuvių organizacija. Tai lietuvių apdraudos tvirtovė Amerikoje. Tai lietuvių brolybės fraternalė organizacija. SLA. troškta dar daugiau gerų lietuvių suvienyti broliškais ryšiais vienon didelėn ir gražion šeimynon. Dabar eina SLA. Pažangos Vajus naujiems nariams priimti.
Susivienijimas iš apdraudos nedaro sau pelno, todel Susivienijime apdrauda yra pigesnė. Bet Susivienijimas teikia lietuviams daugiaus, negu apdraudą. Susivienijimas veikia kultūrinėje dirvoje, stiprina lietuvybę Amerikoje ir rupinasi bendrais lietuvių reikalais.
Dabar visose lietuvių kolonijose darbuojasi šimtai SLA. organizatorių. Kai vienas tų organizatorių atsilankys į jusų namus, paklausykite jo patarimo—prisirašykite prie Susivienijimo su visa savo šeimyna.
SUSIVIENIJIMAS LIETUVIŲ AMERIKOJE
307 West 30th Street, New York, N. Y.

AR JŪS SKAITOT **Naująją Gadynę"?**
"NAUJOJI GADYNĖ" yra populiarus savaitinis laikraštis
"NAUJOJI GADYNĖ" kainuoja tik du doleriu metams. Tai nedaug.
"NAUJOJI GADYNĖ" lanko visus ir kas savaitę, teikdama įvairiausio pasiskaitymo.
"NAUJOJI GADYNĖ" dabar yra paskelbus vajų ir kviečia visus didinti jos skaitytojų šeimą.
"NAUJOJI GADYNĖ" yra darbininkų laikraštis ir tokiu ji liks.
"NAUJOJI GADYNĖ" jus prašo išpildyt žemiau einančią blanką ir but jos skaitytoju.
"NAUJOJI GADYNĖ"
220 Leonard Street, Brooklyn, N. Y.
Gerb. Administracija:
Čia prisiunčiu $.....už "NAUJĄJĄ GADYNĘ" ir meldžiu ją siuntinėti sekamu adresu:
Vardas .....
Numeris ir gatvė .....
Miestas ir valstija .....

AR ŽINOTE KĄ RAŠO "KELEIVIS?"
Ar žinai, kodėl vieni jį giria, kiti keikia, bet visi mėgsta jį skaityti?
Net kunigai pasislėpę jį studijuoja, nors savo parapijonims draudžia jį į rankas paimt.
"Keleivį" žmonės mėgsta dėl to, kad jis niekam nepataikauja ir nesibijo teisybę skelbti.
Žmonių mulkintojus ir apgavikus jisai lupa be jokio pasigailėjimo.
Be to, jame rasi visokių patarimų, pamokinimų, gražių eilių, įdomių paveikslų ir žinių iš viso pasaulio.
Kainuoja tik $2.00 metams.
Adresas toks:
"KELEIVIS"
253 Broadway,
SO. BOSTON, MASS.

Sophie Barcus
RYTINĖ RADIO VALANDA
iš Stoties
W. G. E. S.
Kasdien nuo 8:30 v. ryte iki 9:15 v.
Išgirsit vėliausias žinias, muziką ir kitus įdomius pranešimus

Remkite tuos, kurie garsinasi "NAUJIENOSE"

KAIP ŽUVIS BE VANDENS, TAIP GERAS LIETUVIS BE "NAUJIENŲ" NETURĖTŲ BUTI

NAUJIENOS
The Lithuanian Daily News
Published Daily Except Sunday by
The Lithuanian News Pub. Co., Inc.
1739 South Halsted Street
Telephone CANal 8500.

Subscription Rates:
$5.00 per year in Canada
$5.00 per year outside of Chicago
$8.00 per year in Chicago
3c per copy.

Entered as Second Class Matter March 7th 1914 at the Post Office of Chicago, Ill. under the act of March 3rd 1879.

Naujienos eina kasdien, išskiriant sekmadienius. Leidžia Naujienų Bendrovė, 1739 S. Halsted St., Chicago, Ill. Telefonas Canal 8500.

Užsakymo kaina:

Chicagoje—paštu:	
Metams	$8.00
Pusei metų	4.00
Trims mėnesiams	2.00
Dviem mėnesiams	1.50
Vienam mėnesiui	.75
Chicagoj per išnešiotojus:	
Viena kopija	3c
Savaitei	18c
Mėnesiui	75c
Suvienytose Valstijose, ne Chicagoj, paštu: (Atpiginta)	
Metams	$5.00
Pusei metų	2.75
Trims mėnesiams	1.50
Dviem mėnesiams	1.00
Vienam mėnesiui	.75
Lietuvoje ir kitur užsieniuose	
Metams	$8.00
Pusei metų	4.00
Trims mėnesiams	2.50

Pinigus reikia siųsti pašto Money Orderiu kartu su užsakymu.

Karo panika nugyvendins Europą

Europa ir kartu su ja didesnioji dalis pasaulio šiandien gyvena panikoje. Visi bijo, kad ryt-poryt gali vėl buti užpulta kuri nors šalis ir kad tas užpuolimas gali iššaukti visuotiną karą. Valstybės ginkluojasi ir mobilizuoja savo armijas.

Šitokia baimės ir netikrumo atmosfera labai kenkia prekybai ir pramonei. Žmonės traukia savo sutaupas iš bankų, bijodami, kad, kilus karui, jos pražus. Bankai nepasitiki laikyti namie savo aukso atsargas ir siunčia jas į saugesnius kraštus. Mažesniųjų Europos šalių auksas yra keliamas į Londoną. Londonas, Paryžius ir Amsterdamas siunčia savo auksą į Ameriką.

Amerika jau turi beveik 60 nuošimčių visos pasaulio aukso atsargos, ir jisai dar vis nesiliauja čionai plaukęs iš svetimų kraštų.

Bet kai Europos šalys netenka aukso, tai jos negali plėsti savo pramonių, neturi kuo pirkti prekių iš užsienio, yra priverstos siaurinti savo biznį ir prekybą — arba vesti juos ne pinigais, bet mainų keliu. Tokiu budu aplinkybės stumia tas šalis į tą ekonominio nacionalizmo politiką, kurią praktikuoja fašistinės diktaturos.

Eidama šituo keliu, visa Europa netrukus susilauktų neišvengiamo ekonominio kracho, jeigu ne įtempti pasiruošimai karui. Amunicijos pramonė dirba viršlaikį. Kartu su ja dirba ir kitos, su ginklų ir amunicijos gaminimu susijusios pramonės. Tačiau karo laivų ir bombonešių statymas, kanuolių ir tankų darymas yra neproduktinga gamyba. Milionai kareivių ir muštruojamų atsarginių irgi yra atitraukti nuo produktingo darbo. Tokią naštą pakelti ilgą laiką nepajėgs nė turtingiausios šalys.

Pirma negu prasidės karas, prie kurio Europa ruošiasi, kiekvienas kraštas Europoje bus ekonominiai prilipęs liepto galą. Tuomet nė Amerika nebegalės jų išgelbėti, jeigu ji ir norėtų. Bet Amerikai bus pakankamai ir savo rupesčių: Susižėrusi kuone visą pasaulio auksą, ką ji su juo darys? Savo reikalams ji turi didesnę pramonės mašineriją, negu reikia, o kitos šalys nebeturės kuo už Amerikos prekes mokėti.

Laikas butų Amerikos valdžiai ir kongresui apie tai rimtai pagalvoti.

Anglų ir francuzų garantijos

Vakar Britanijos valdžia viešai pasižadėjo ginti Graikijos ir Rumanijos nepriklausomybę. Tokį pat prižadėjimą davė ir Francuzija.

Pirmiau jos buvo garantavusios Lenkijos nepriklausomybę.

Bet Čekoslovakija žuvo, negavusi pagalbos. Nėra mažiausios abejonės, kad Čekoslovakija karo atžvilgiu buvo daug vertesnė talkininkė, negu bet kuri šių trijų aukščiau paminėtųjų valstybių. Ji turėjo galingas tvirtoves Sudetų kraste, stiprią ir gerai išlavintą armiją ir puikiausiai įrengtas Škodos ginklų dirbtuves.

Nei Lenkija, nei Rumanija, nei Graikija šitais atžvilgiais negali nė iš tolo lygintis su Čekoslovakijos respublika.

Be to, Čekoslovakija buvo tvirta ekonominiai, kuomet šios trys valstybės yra labai suvargusios. Lenkijos finansai visą laiką "sirgo", taip kad ji buvo priversta samdyti Amerikos ekspertus, kad jie tuos finansus sutvarkytų.

Pagalios, Čekoslovakija buvo demokratinė valstybė. O Lenkiją valdo iš plikbajorių išėjusi militaristų klika, Rumanija pusiau-feodališka: dideli dvarai bajorijos rankose, tuo tarpu kai ukininkų masės gyvena pusbadžiais. Graikijoje viešpatauja gen. Metaxaso diktatura, sutrempusi krašto konstituciją ir panaikinusi visas pilietines ir politines žmonių teises.

Bet šitas fašistiškas arba pusiau-fašistiškas šalis Anglija ir Francuzija žada ginti visomis savo jėgomis. Ir sakoma, kad šitas "apsigynimo blokas" esąs Chamberlaino organizuojamas su tikslu išgelbėti Europoje demokratiją. Kai kas tą bloką netgi vadina "demokratiniu bloku".

Truksta dar tiktai Stalino tame bloke, kad jisai butų daugiau, negu šimto nuošimčių "demokratiškas"!

Apžvalga

GEN. ČERNIUS NEATSISTATYDINĘS

Šios savaitės pradžioje New Yorko spaudoje pasirodė žinia, kad pereitą šeštadienį atsistatydino du naujosios Lietuvos vyriausybės nariai, premjeras gen. Černius ir vidaus reikalų ministeris gen. Skučas. Per kelias dienas "Naujienos" teiravosi Lietuvos įstaigose Amerikoje, kas užėmė tų ministerių vietas, bet jokių informacijų nebuvo galima gauti.

Pagalios, vakar Lietuvos Pasiuntinybė Washingtone pranešė, kad žinios apie pasikeitimus gen. Černiaus ministerių kabinete esančios netikros ("eilinis prasimanymas"). Įdomu, kas tuos prasimanymus fabrikuoja?

BALTIJOS SĄJUNGA ATMETĖ LENKIJOS "PROTEKCIJĄ"

Vienas Amerikos korespondentas praneša iš Rygos, kad Lietuva, Latvija ir Estija gavo pakvietimus iš Berlyno pasiųsti savo karo atstovus į Hitlerio gimtadienio iškilmes (balandžio 20 d.) ir tuos pakvietimus priėmė.

Ar tas korespondentas rašo tiesą, nežinia. Iš Rygos dažnai yra skleidžiami netikri gandai.

Toliau tas korespondentas sako, kad Lenkija siulė Lietuvai, Latvijai ir Estijai sudaryti (po jos vadovybe) apsigynimo bloką, bet šios valstybės atsisakė, kas Lenkijai labai nepatiko. Toliau jisai tęsia:

> "Baltijos Sąjungos kraštų pareiškimas, kad jie bus neitralūs ir suvienytomis jėgomis priešinsis kiekvieneam užpuolikui, reiškia dar vieną nepasisekimą Lenkijos svajonėms patapti vadu toms strateginėms valstybėms tarpe Vokietijos ir sovietų Rusijos. Labiausia yra kaltinama Lietuva, kad tas planas susmuko."

Jei tiesa, ką tas korespondentas praneša, tai reiškia, kad mažosios Pabaltijo tautos nepasitiki nei vokiečiais, nei lenkais. Todėl jos nenori dėtis prie jokių karo blokų, bet laikosi neitraliteto, susidėjusios į Baltijos Sąjungą. Galima tikėtis, kad ši sąjunga stengsis susiartinti su Skandinavijos valstybėmis, kurios irgi stovi nuošaliai nuo didžiųjų valstybių susiburimų.

NĖ ŽODŽIO DĖL ČEKIJOS PAVERGIMO

Ėjo visos Sovietų Sąjungos komunistų partijos suvažiavimas Maskvoje, kuomet Hitlerio armijos įsilaužė į Čekoslovakijos žemę ir ją okupavo. Kaip gi į tai suvažiavimas reagavo?

Paryžiaus "Socialističeskij Vestnik", kuris atidžiai sekė Maskvos suvažiavimo eigą, pažymi, kad suvažiavimas visai neatkreipė dėmesio į tą Hitlerio smurtą. Nė vienos kalbos, pasmerkiančios čekų respublikos sunaikinimą arba išreiškiančios simpatiją čekų tautai. Nė vienos protesto rezoliucijos!

Paryžiaus laikraštis dėl to pastebi:

> "Sunku butų duoti tai partijai iškalbingesnį politinio nususimo paliudymą."

Bet yra pasakorių, kurie bando įtikinti publiką, kad Rusijos komunistai ir jų valdžia esą "geriausi čekų tautos draugai"!

SMELTĖS 19 VYRŲ LEGENDA

(Laišku iš Lietuvos)

KAUNAS, 1939 m. kovo 25 d. —1939 m. kovo 21 d. visos įgulos turėjo pasitraukti iš Klaipėdos krašto ir užleisti vietą vokiečių armijai. Visa lietuvių kariuomenė — Margio pulkas ir kiti daliniai tvarkingai išvyko iš Klaipėdos už buvusios sienos su Klaipėdos kraštu. Ir tik tada buvo pastebėta, kad dalies pasienio policininkų, kurie saugojo Kuršių Neringos Kopgalį, pačią uosto zoną, kelių kareivių ir 3 karininkų nėra.

Susirupinta ir sužinota, kad tie jaunuoliai, iš viso 19 žmonių, vadovaujami kapit. inž. Žemaičio ir kap. Bendoriaus, pasiliko Kopgalyje: apsikasė, pasiliko kelis kulkosvaidžius, daug šovinių, maisto atsargą, radio stotelę ir priimtuvą. Dėl politinių komplikacijų tą patį vakarą per Kauno radio stotį kas 15 min. buvo pasišventėliai įspėjami: "Žemaiti, Bendoriau, liaukitės, grįžkite į Kauną." Tačiau jie nepaklausė ir paliko tame kopų kalnelyje amžinai.

Kitą dieną vykę smarkios kautynės tarp jų ir vokiečių smogikų. Dabar jau jokių žinių apie juos nebėra. Reikia manyti, kad Kopgalyje šie 19 vyrų savo legendą jau krauju parašė. Parašė tiems, kurie dar jauni ir jų pėdomis gali eiti stiprinti lietuvių tautos. Juk žygiai stiprina tautas. Ir šis 19-kos žygis greitai primins visiems, kaip reikia gintis, kad mirtis įgalintų gyventi amžinai.

Ši žinia Kaune, nors viešai, kad neerzintų Reicho, paneigiama, tačiau kiekvieno lietuvio veide išspaudžia ašarą ir uždega pasiryžimu. Kai šių vyrų tragedija apeis iš lupų į lupas visą tautą ir kai jai reikės kautis su paskutinėms priešų pastangoms musų laisvę palaidoti, — musų kariai bus dvigubai ginkluoti: juos darys geležiniais žemaičio legendarinė auka.

Iš Lietuvos

Netrukus bus sudarytas krašto statybos skyrius

KAUNAS. — Teko patirti, kad šiomis dienomis bus sudarytas krašto statybos komitetas. Jo narių buvusių minėto komiteto įstatyme numatyta dvylika, sudarys įvairių ministerijų bei įstaigų atstovai. Komitetui, numatoma, pirmininkaus sus. min. inž. Germanas.

Krašto statybos komitetas tirs teisinę, ekonominę bei estetinę statybos buklę, pasisakys statybos kreditavimo klausimais, nustatys gaires statybos reformoms pravesti svarstys įstatymus, taisykles bei planus ir priemones, reikalingas planingam krašto atstatymui ir t. t.

Liudnas finalas

UKMERGĖ. — Ukmergėj jau nuo senų laikų buvo žinoma, kelis kartus bausta, gatvės moteris Veronika Lapkaitė, kuri šiomis dienomis netoli Ukmergės viename vienkiemy, kur jos tėvas yra kumečiu, buvo nušauta. Šovėjas P. yra suimtas. Šovėjas yra stambaus ukininko sunus, 28 metų vyras. Nušovė keršto sumetimais — už apkrėtimą sunkiai pagydoma liga.

Šio bloko organizatoriai tikrai demokratinę Čekoslovakiją atidavė Hitleriui, Ispanijos demokratiją pardavė Mussloniui. O dąbar jie stengiasi prikalbinti Ameriką, kad ir ji padėtų jiems kovoti už lenkų, rumanų ir graikų nepriklausomybę. Reikia tikėtis, kad Amerikos žmonės mokės atskirti pelus nuo grudų.

Klaipėdą vokiečiams okupavus ir kas toliau

Lietuva galės naudotis per 99 metus Klaipėdos uostu. — Lietuvos pinigais Klaipėdos kraštas bus vokietinamas. — Naciai jokių sutarčių nesilaiko. — Čekoslovakijos sunaikinimas. — Kaip yra "karas" išvengiamas. — "Skriaudžiami" vokiečiai. — Provokatoriai ir šnipai pigiau atsieina, negu karai. — Moralis Lietuvos okupavimas. — Ko galima tikėtis ateityje.

(Musų specialaus korespondento Lietuvoje)

(Tęsinys)

Bet dar daugiau, Vokietija dės visas pastangas, kad Lietuva nesurastų kito išėjimo į juras, na, kad ir nepradėtų statyti dabar Šventosios žvejų uostą, kad jo nepritaikintų savo kraštо ukiškiems reikalams, savo prekybiniam laivynui. Vadinasi, Šventosios uostas, jau nebegalės augti, kad vėliau taptų prekybiniu uostu. O jei Lietuva, sakysime, darys su kokiu nors kraštu prekybines sutartis ir, leiskime, nutars numatytas parduoti ar pirkti prekes vežti per kurį kitą Baltijos jurų uostą, tai jau tokia sutartis bus nukreipta prieš Vokietiją . . . kitaip tarus, tame sutikime Lietuva laužys susitarimą su Vokietija!

Tokiu atsitikimu Vokietija visuomet galės Lietuvą spusteli! Tik žlibiai gali tvirtinti, kad Vokietija atsižvelgė, tą susitarimą darydama, į Lietuvos prekybos reikalus ir bendrai į jos ukišką gyvenimą. Vokietija šiuo atsitikimu tik apsaugojo savo valstybės reikalus ir verčia Lietuvą ukiškai jos interesams tarnauti. Kitaip tarus, Vokietija ukiškai jau mėgina Lietuvą okupuoti.

Bet Vokietija ir moraliai pradės Lietuvos okupaciją. Štai jau ir dabar Lietuvos spaudoje negali pasirodyti žinutės prieš Vokietijos agresiją ir net prieš vokiečių žiaurumus Klaipėdos krašte. Vos tik keletas žinučių prasprudo, kad Klaipėdoje yra suimta jau keli šimtai žmonių ir tuoj pasiskubinta paskelbti, kad ir tie busią tuoj paleisti. Faktinai gi suimta jau daugiau kaip tukstantis žmonių ir daugelis jų jau išgrųsti į Vokietijos gilumą, tai yra į koncentracijos stovyklas.

O be to, kiek vokiečių žandarai yra apdaužę žmonių, kiek jų sukruvino, kiek jų turto apiplėšė, apie tai visai tylima. Juk Lietuvoje jau daugiau kaip penketas tukstančių žmonių yra pabėgusių iš Klaipėdos krašto. Kaip kas iš jų savo gyvybę saugodami tenai paliko visą savo turtą!

Iš tų pabėgėlių veik pusė žydų, o kita dalis tai lietuviai, lietuviai klaipėdiškiai ir net vokiečiai, kurie naciško režimo negalėjo pakęsti.

Apie tuos visus įvykius Lietuvos spauda turi tylėti, nes juk Vokietija drauginga valstybė! O apie savo "draugus" blogai negi kalbėsi.

Juk Vokietija ir visą Lietuvos vyriausybę morališkai nuginklavo, nes ją verste privertė pasirašyti raštą, kad Klaipėdos kraštas laisvu susitarimu perduodamas Vokietijai!

Sakykite, ar galėjo kokia tenais nebutų vyriausybė šitokį aktą laisvu susitarimu pasirašyti, jei Lietuvai Klaipėdos uostas gyvybinis klausimas?

Juk Vokietija aiškiai ir nedviprasmiai pareiškė Lietuvos užsienių ministrui, jei geruoju Klaipėdos neatiduosite, tai okupuosime visą Lietuvą!

O kas Lietuvai tokiu atsitikimu liko daryti, jei jokios iš šalies pagalbos neteko laukti!

Matote, didžiosios valstybės, kurios dedasi trokštą taikos, vis dar savo tarpe nesusitaria, arba, kitaip tarus, grobiu nepasidalina, tai Vokietijai ledžia be šuvio užimti svetimas teritorijas ir tų žemių kitas tautas pastatyti į antraeilių žmonių padėtį. Juk ką Vokietija dabar apiplėšia, tai ne Londono, Paryžiaus pirklius apiplėšia, jų bankai dar kai kuriais atsitikimais tik pasipelno.

Matote, vokiečiai kitoms tautoms nuleidžia po truputuką kraujo, o Anglija skuba paskui toms tautoms ar valstybėms pažadėti paskolą.

Juk Čekoslovakiją išparceliavus, Londono bankai tuoj davė čekijai paskolą. Girdėti, tokia paskola dabar siuloma ir Lietuvai. Tiesa, Vokietija užgrobė Visą Čekiją, bet nemanykite, kad Londono skolos dalis dings — vokiečiai ją su kaupu sugrąžins, nes pas čekus be aukso rado daugybę ginklų ir daug kitokio turto, tai bus iš ko grąžinti.

Ir tai dienos metu, visų akivaizdoje tvirtinama, kad karo išvengiama, kad karo Europoje nėsama. Šimtai tukstančių, jei ne milionas kitas išnaikinta Ispanijoje gyventojų, šimtai milionų sunaikinta tenais turto ir vis taikos labui... Virš dešimties milionų gyventojų Čekoslovakijos valstybė išparceliuota ir galutinai atiduota tuos gyventojus vokiečiams eksploatuoti, ir tai tvirtinama, kad tai padaryta taikos labui.

Okupuota Klaipėda ir lietuvių tauta bus verčiama vokiečių imperializmui tarnauti ir džiaugiamasi, kad išvengta karo, kad tai visa įvyko be "krauјo" praliejimo! Juk reikia Vokietijai atiduoti visas mažesnes Europos tautas naikinti, eksploatuoti, iš jų tyčiotis ir dar magaryčių vokiečiams pridėti Afrikos kolonijas, tai tuomet tikrai karo bus "išvengta".

Taip, dabar prasidės moralinis vokiečių Lietuvos okupavimas. Štai jau kai kurie mažučiai reiškiniai, kurie daug ką sako, kurie rodo Vokietijos busiamus kelius Lietuvoje.

Lietuvoje nemaža gyvena lietuvių evangelikų. Šitie lietuviai seniau neturėjo savo pastorių—kunigų. Jiems bažnyčiose iš seno patarnavo vokiečiai kunigai ir daugelis jų atvykusių iš Vokietijos. Lietuvių katalikų bažnyčia visokiais budais anuomet, o ir dabar tuos lietuvius evangelikus tik pašiepė, tyčiojosi iš jų, tai jie lyg atsiskyrėliais gyveno nuo bendro lietuvių tautos judėjimo. Lietuvoje yra labai mažas skaičius tikrųjų vokiečių ir tai jie gyvena išmėtytai po visą Lietuvą. Lietuviai evangelikai kompaktinėje masėje gyvena Mariampolės, Vilkaviškio, Kėdainių ir kitose apskrityse. Tai dabar Vokietija pavarė didžiulę propagandą tarp tų evangelikų, kad jie esą tikri vokiečiai, ir supraskite, lietuvių "skriaudžiami", ir štai jau, rodos, keturi tukstančiai tokių evangelikų įteikė prašymus, kad jų pasai butų atitaisyti, butų įrašyta tautybė jų vokiečių, o ne lietuvių...

Vokietijai ateityje bus labai reikalinga įrodyti, kad Lietuvoje dar daug gyvena "skriaudžiamų" vokiečių ir juos reiksią užtarti, reiksią pareikalauti leisti jiems tvarkytis kaip jie nori, o jei šito nebus paklausyta, tai Vokietijai bus vėl nauja proga savo gentis užstoti...

(Bus daugiau)

Margumynai

Aviacijos Nelaimės

Aviacijos istorijoje yra užrašyta nemaža atsitikimų, kada lakunams tenka susidurti su visais netikėtais pavojais, dėl kurių dažnai lėktuvus ištinka skaudžios nelaimės. Kartą iš Meksikos į Gvatemalą skrido keleivinis lėktuvas. Ties juros įlanka skraidė žuvėdrų pulkas. Viena žuvėdra, skridusi aukščiau lėktuvo, išmetė iš snapo nemažą žuvį. Krintančios žuvies smugis buvo toks stiprus, kad išmušė lėktuvo langą, o stiklų šukės sužeidė lakuno veidą. Jis trumpai akimirkai paleido vairą iš rankų, ir nevaldomas lėktuvas atsitrenkė į vandenį. Tačiau lakunui ir keleiviams pavyko išsigelbėti. Kalifornijoje lėktuvams dažnai tenka susidurti su dideliais paukščiais pelikanais, kurių lakunai labai vengia, nes pelikanai beveik visada skrenda tiesiai prieš lėktuvą ir patenka į propelerį. Yra žinoma, kad ir nestora lazdelė arba vielos gabalas, patekęs į dideliu greičiu besisukantį propelerį, sudaužo jį į šipulius. Į vieno Amerikos keleivinio lėktuvo propelerį atsitrenkė pelikanas. Propeleris sudužo, o lėktuvas nukrito ant uolų ir subirėjo. Žuvo lakunas ir du keleiviai. Todėl Kalifornijos lakunai dažnai surengia pelikanų medžiokles ir šaudo juos iš kulkosvaidžių. Tačiau pelikanai vis tiek lėktuvų nevengia. Didieji Kalifornijos Kolorado kalnų ereliai yra didžiausi lakunų priešininkai. Jie labai dažnai lenktynuoja su lėktuvais, patenka į propelerius ir juos sudaužo. Apskaičiuojama, kad per 7 metus Amerikoje lėktuvai net 12 kartų susidurė su ereliais. Penki lėktuvai sudužo, 12 žmonių žuvo, o kitiems lėktuvams pavyko laimingai pasiekti žemę.

Pasitaiko, kad ne tik paukščiai, bet ir kitokie sparnuočiai buna lėktuvų nelaimės priežastimi. Vieną lakuną, iškilusį į 700 metrų aukštį, užpuolė vapsų spiečius. Skaudžiai sugeltas lakunas iššoko iš lėktuvo su parašiutu, o lėktuvas sudužo. Havajų salose vienas hidroplanas leidosi įlankos uoste ant vandens. Tuo metu iš juros pakilo skrandančios žuvys, pateko į propelerio oro sukamąją srovę ir trenkėsi į lėktuvo langą. Lakunas buvo sužeistas, lėktuvas pasinėrė į vandenį. Bet žvejų laiveliai visą įgulą išgelbėjo. Vienas lakunas norėjo pasiekti aukščio rekordą. Jis buvo užsidėjęs kaukę, kuri buvo sujungta su kvėpavimo aparatu. Tačiau greitai pajuto, kad iš aparato neina deguonis. Jis pradėjo trokšti ir turėjo nusileisti. Pasirodė, kad į deguonies aparato žarnelę buvo įlindusi didelė musė, kuri ir užkimšo kvėpavimo kanalą.

Užtiko Pirmo Indėno Pėdsakus

Užsienio spaudos žiniomis, Kinijoje, Čukučene, užtiktas urvas, kuriame rasti septyni priešistorinių žmonių griaučiai. Mokslininkų manymu, šie griaučių likučiai galį buti 100,000—120,000 metų senumu.

Mokslininkai nustatė, kad skeletai yra įvairaus amžiaus žmonių ir abiejų lyčių: vyrų, moterų ir vaikų. Visi skeletai yra tose pačiose vietose sužaloti, todėl manoma, kad anais priešistoriniais laikais jie visi yra kritę kieno nors auka. Šių skeletų išvaizda atitinka prieškolumbinių laikų amerikiečių indėnų tipus, todėl ir manoma, kad bus užtikti pirmieji indėnai, kurie čia buvo atvykę ieškoti naujų gyvenimo vietų. Be to, tai pirmieji žmonių pėdsakai, kuire rasti Azijoje iš tokių senų laikų.

"NAUJIENŲ" JUBILIEJINIS KONTESTAS

KONTESTANTŲ LAIPSNIAI IR BALSŲ SKAIČIAI

LAIPSNIS KETVIRTAS
REIKIA 40,000 BALSŲ—DOVANA $100.00

1

J. A. SINKUS
10029 S. Princeton Ave., Chicago, Ill.
Tel. Comm. 2073
Turi 47080 balsų

2

3

4

LAIPSNIS TREČIAS
REIKIA 21,000 BALSŲ—$50.00 DOVANA

1

S. NARKIS
4353 S. Talman Av.
Chicago, Ill.
Turi 37376 balsų

2

E. NORGAILIENĖ
2914 W. 45th St.
Chicago, Ill.
Tel. Lafayette 5647
Turi 25997 balsų

3

ONA DAVGIN
6108 S. State St.,
Chicago, Ill.
Tel. Englewood 6530
Turi 25856 balsų

4

J. ŽUKAS
1739 S. Halsted St.
Chicago, Ill.
Turi 22431 balsų

LAIPSNIS ANTRAS
REIKIA 10,000 BALSŲ—$22.00 DOVANA

1

A. NARBUTAS
1033 W. 103 St.
Chicago, Ill.
Turi 11511 balsų

2

ART. STANIONIS
3950 W. Gladys Ave., Chicago, Ill.
Turi 11200 balsų

3

Mrs. V. FAIZA
1250 N. Spaulding Ave., Chicago, Ill.
Tel. Spauld. 9207
Turi 10400 balsų

4

LAIPSNIS PIRMAS
REIKIA 5,000 BALSŲ—$10.00 DOVANA

1

JOE WOSKI
1633 W. Jackson Blvd., Chicago, Ill.
Tel. Haymarket 5890
Turi 8750 balsų

2

AL. AMBROZEVIČIUS
1739 S. Halsted St
Chicago, Ill.
Turi 8036 balsų

3

P. GALSKIS
2640 N. St. Louis Ave., Chicago, Ill.
Turi 7475 balsų

4

MRS. K. MANKUS
4027 S. Maplewood Ave., Chicago, Ill.
Turi 6736 balsų

5

EDWARD JUSAS
2131 W. 24th st.
Chicago, Ill.
Turi 6100 balsų

6

A. L. SKIRMONT
15723 La Throp Av.
Tel. Spauld. 9207
Harvey, Ill.
Turi 6050 balsų

7

V. BUDVIDIS
4094—9th St.
Ecorse, Mich.
Tel. Vinewood 1—0789
Turi 5890 balsų

8

M. DUNDULIENĖ
615 Cortland St.,
Hart, Mich.
Turi 5800 balsų

9

F. BULAW
806 W. 31st St.
Chicago, Ill.
Turi 5772 balsų

10

J. MAČIULIS
906 Prescott St., Waukegan, Ill.
Turi 5500 balsų

11

JOS. ASCILLA
1833 Evergreen Ave., Chicago, Ill.
Turi 5200 balsų

12

PETRONELĖ ŽUKAS
Chicago, Ill.
Turi 5140 balsų

13

AL. SAVICKAS
719 Lincoln Ave.
Rockford, Ill.
Turi 5050 balsų

14

15

16

17

18

19

20

21

22

23

24

NON GRADUS

1

ONA VILIENĖ
1646 N. Bell Ave., Chicago, Ill.
Turi 4800 balsų

2

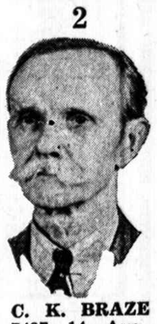

C. K. BRAZE
7437—14 Ave., Kenosha, Wis.
Turi 4500 balsų

3

M. KULESUS
1108 Elizabeth Av.
Grand Rapids, Mich.
Turi 4275 balsų

4

ST. MOCKUS
1224 Harrick Ave.
Racine, Wis.
Turi 4000 balsų

5

ALBIN SMALELIS
1943 N. Kostner Ave., Chicago, Ill.
Turi 4000 balsų

6

A. FRENZELIS
86 Bellwood Ave.
Toronto, Canada.
Turi 3975 balsų

7

ALBERT UŽDRAVAITIS
4031 S. Talman Ave., Chicago, Ill.
Turi 3670 balsų

8

B. BARNIŠKIS
9424 Burnside Av.
Chicago, Ill.
Turi 3600 balsų

9

A. KAZAITIS
2122 W. 24 St.
Chicago, Ill.
Turi 3400 balsų

10

A. LIDŽIUS
3727 Deodor St.
Indiana Harbor, Ind.
Turi 3275 balsų

11

J. NOVOGRODSKAS
386 Manitoba Av., Winnipeg, Man., Canada.
Turi 2775 balsų

12

T. MATULIAUSKIENĖ
1519 W. Lombard St., Baltimore, Md.
Turi 2645 balsų

13

FRANCES DAUGINT
359 Jefferson St.
Aurora, Ill.
Turi 2600 balsų

14

J. BULOTH,
527 S. 4th St., East St. Louis, Ill.
Turi balsų 2500

15

M. ŠEŠTOKAS
1323 N. 35th Ave., Melrose Park, Ill.
Turi 2500 balsų

16

S. NAUDŽIUS
2230 Alpine St., Grand Rapids, Mich
Turi 2275 balsų

17

J. SHOLTEMAN
3237 W. Le Moyne St., Chicago, Ill.
Turi balsų 2200

18

JOS. AUGAITIS
1608 S. 50 Ave.
Cicero, Ill.
Turi 1600 balsų

19

J. MAKSVITIS
Calumet City, Ill.
Turi balsų 1500

20

A. F. SWEETRA
135 Newberry St.
Lawrence, Mass.
Turi 1500 balsų

21

N. TRUMPICKAS
773 Bisson Ave., Akron, Ohio
Turi 1500 balsų

22

J. ALIKONIS
324 S. Sacramento Blvd., Chicago, Ill.
Turi 1400 balsų

23

J. PAKARKLIS
24 St. John Ave., Norwood, Mass.
Turi balsų 1000

24

TIŠKEVIČIUS
27 Norwood ave.
Brooklyn, N. Y.
Turi 1000 balsų

25

J. ŽIČKUS
3432 S. Morgan St.
Chicago, Ill.
Turi balsų 650

26

F. RUŠINSKAS
Roadney, Ont.
CANADA
Turi 500 balsų

27

Z. GAPŠIS
4405 Valley View Av., Baltimore, Md.
Turi balsų 500

28

SUGDINIS
212 E. Clark St.
W. Frankfort, Ill.
Turi balsų 500

29

J. MARTINAITIS
Route 1,
Free Soil, Mich.
Turi 500 balsų

30

J. SEKYS
904 Broad St.
Hartford, Conn.
Turi 500 balsų

31

ŠEŠKAUSKAS GEO.
Box 318
E. Millinorket, Maine.
Turi balsų 300

32

J. JURKSAITIS
308 E. Market St.
Wilkes Barre, Pa.
Turi balsų 275

33

ST. ŽUKAUSKAS
42 Keith St.,
Lee Park,
Wilkes Barre, Pa.
Turi balsų 150

34

35

36

PIRKIT NAUJĄ
Chrysler arba Plymouth

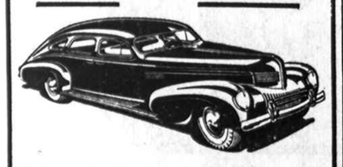

Tai yra Geriausi ir Gražiausi Automobiliai Amerikoj; moderniškai ištobulinti. Nužemintos kainos. Lengvi išmokėjimai. Teisingas patarnavimas pas

BALZEKAS MOTOR SALES
"U WILL LIKE US"
4030 So. Archer Avenue
Phone Virginia 1515

CHICAGO STADIUM
TRIUMPHAL RETURN
GREATER EUROPEAN OLYMPIA
CIRCUS
NOW
EVERY ACT A SENSATION
WORLD'S GREATEST THRILLERS
NIGHTLY 8:15 Mats.—Wed., Sat., Sun., 2:15
PRICES: 40c, 75c, $1.10, $1.65 and Box Seats $2.20—Tax Inc.
TICKETS NOW — BOND'S, 65 W. Madison and STADIUM GRILL, 1824 W. Madison

BARRICK'S
PAINT STORE
6050 S. Halsted St.
Buvo 5905 S. Kedzie Ave.

Mes ne skelbiame specialus, tačiau atsilankymas į krautuvę įtikins jus, kad musų kainos yra labai žemos Malevoms, Varnišiams, Sienų Popieriams. Stiklams ir t. t. už tokią aukštą prekių rušį kokį mes turime.

Mes Esame Sena Patikima Bustine Malevai ir Sienų Popieriui

RENDUOJAM
Sienų popieriams nuimt mašinas, floor sanding mašinas ir Edgers.
Instrukcijos dykai.

TURIME VISĄ EILĘ LANGAMS UŽLAIDŲ
Nominale Kaina

Tik Patelefonuok
Englewood 7369 8687

ATDARA VAKARAIS: ANTR. KETV., ŠEST.
Sekmadienį iki pietų
(Greito Pristatymo Patarnavimas)

MUSCULAR RHEUMATIC PAINS—ACHES

Kad gauti greitą pagelbą, reikia daugiau, negu "tik mosties." Reikia "Prieš-erzinančio," tokio kaip seno švelninančio, raminančio Musterole, kad persunkti per odos paviršį, pagelbai nuo kraujo sukepimų ir skausmų, slogų pasekmių.
Raumenų diegimas, skausmas ir sustingimas paprastai greit pavyksta nugalėti.
Geriau negu seno būdo mustardinis plasteris. Per 30 metų milionai vartoja. Daugelis iš gydytojų ir slaugių pataria vartoti. Yra trijų stiprumų: Paprastas, vaikų (švelnus) ir ekstra stiprus. 40c visose vaistinėse.

MUSTEROLE
BETTER THAN A MUSTARD PLASTER

Kasdien skaitydami "NAUJIENAS" lietuviai įgyja naudingų žinių ir gerų pamokinimų.

DABAR EINA
SERGĖJO-EISENSTAINS
kuryba
"ALEKSANDER NEVSKY"
Galinga epika iš 13 amž. Rusijos "Kovų ant ledo", kada besiveržusios vokiečių gaujos, vedamos teutonų ritėrių, buvo išvytos iš Rusijos žemių.
Prokofievo simfoninė muzika
SONOTONE
66 E. Van Buren St. arti Wabash
25c iki 1 v. pp. išskiriant šeštad. ir Šventes

DABAR EINA!
Antraštės, kurios pasako tiesą tiesiog iš centralės Europos
"KRIZIS"
Tai jaudinantis paveikslas, kuris pasako didžiausios demokratijos ČEKOSLOVAKIJOS mirtį, tai filma pajuokianti nazių cenzura. Tikrieji reginiai išsmugeliuoti iš Vokietijos ir Sudėtų krašto, gyvybę rizikuojant.
PRINCESS teatras, 319 S. Clark
prie Van Buren ir Jackson
25c iki 1 v. p. p. šiokiom dienomis

SUSIRINKIMAI

Amerikos Lietuvių Piliečių Politiško ir Pašalpinio Klubo 12 Wardo mėnesinis susirinkimas įvyks sekmadienį, balandžio 16 d. Hollywood Svet., 2417 W. 43 St. 1 v. popiet. Nariai privalot susirinkti ir pasirupinti su užvirktais mokesčiais.
Paul J. Petraitis, rašt

Kriaučių Lokalo 269 A. C. W. of A. susirinkimas įvyks penktadienį balandžio 14 d., 7:30 val. v. Amalgamated Centro Name, 333 S. Ashland Boulevard. Bus svarbių reikalų. Narial malonėkite dalyvauti. P-lė Eufrozina Mikužiutė kalbės apie Social Security".
—Valdyba

PARENGIMAI

L. L. Etinės Kulturos Draugijos 1-ma kuopa rengia balandžio 16 d. Lietuvių Darb. Svet. 10413 S. Michigan ave. vakarėlį. Stato vieno veiksmo komediją "Jaunystės karštis". Pradžia 7 v.v., durys atsidarys 6 v.v. Įžanga 25c, prie durų 30c. Lošimai ir programa L. Darbininkų Aido choro.

HARVEY, ILLINOIS
BALSUOKIT UŽ SEKANČIUS ASMENIS Į MIESTO VIRŠININKUS
Į Majorus FRANK W. BRUGGEMAN
Į KOMISIJONIERIUS
CHARLES H. APPLEGATE
AURTHUR E. TURNGREN
ir NORMAN C. GALLETT
Šitie asmenys yra dabartinėj miesto valdyboje ir yra žinomi jų atlikti darbai. Balsavimas įvyks ANTRADIENĮ, BAL. (APRIL) 18 d. ir nepamirškite padėti kryžiuką Balsavimo Dienoje prieš jų vardus.

ŽAGARIEČIŲ KLIUBO ROŽIŲ BALIUS
— įvyks —
ŠEŠTADIENĮ, BALANDŽIO 15 DIENĄ
MILDOS SVETAINĖJE ant 3-čių lubų
3142 SOUTH HALSTED STREET
Pradžia 7 valandą vakaro. Įžanga 25 Centai.
Grieš gera orkestra šokiams. Kvepiančios rožės raudonuos prie kiekvieno lietuvio-lietuvaitės krutinės. Žagariečiai vaišins svečius ir suteiks daug linksmių valandėlių atsilankiusiems.
Nuoširdžiai Užprašo RENGĖJOS.

Turėk Savo Namą!
Proga Šeimos Žmogui Vidutinių Galimybių Savo Siekiams Atsiekti!
The Home Owners' Loan Corporation
Per šį ofisą dabar pasiulo bargenų lengvais terminais: 10% įmokėti, balansą išmokant kaip rendą per 15 metų laiką. Sekantieji namai tarpe daug kitų pasiuloma jums apsvarstyti:

Antrašai:	Kambariai	Šildymas:
5008 S. KEELER AVE.	5 ir 5	Karšto Vandens
4919 S. TRIPP AVE.	5 ir 5	Karšto Vandens
4936 S. KOLIN AVE.	5 ir 5	Karšto Vandens ir Pečiais
4622 S. HOMAN AVE.	5 ir 5	Garu
4630 S. HOMAN AVE.	5 ir 5	Garu ir Pečiais
4344 S. HONORE ST.	5 ir 5	Pečiais
2554 W. 45th ST.	6 ir 6	Karšto Vandens ir Pečiai
5017 S. TALMAN AVE.	6	Karšto Vandens
4818 S. KEDVALE AVE.	5	Karšto Vandens
4804 S. KEDVALE AVE.	5	Karšto Vandens
4722 S. KEDVALE AVE.	5	Karšto Vandens
5006 S. TRIPP AVE.	5	Karšto Vandens
4942 S. WESTERN AVE.	5	Furnasas

Pamatykite tuos namus ir ateikite smulkesnėms žinioms patirti.

Chester Kilkis, INC.
4192 ARCHER AVENUE
Tel. Lafayette 0580
(Pirmas aukštas)
STANDARD FEDERAL SAVINGS BUILDING

Diena Iš Dienos

Įžymics Sužiedeutuvės

Velykų sekmadienį, balandžio 9 d., Marquette Parke įžymių biznierių pp. Šturmų namuose surengtoj jaukioj puotoj susirinkę svečiai gavo surprizą, kuomet sužinojo, kad artimųjų pp. Šturmams draugų, taip pat įžymių biznierių, pp. Cukrų vienturtė dukrelė Aldona, susižiedavo su ciceriečių pp. Miliauskų sunumi.

Šios sužiedotuvės suvienija dvi rimtas ir pavyzdingas šeimas. Kaip pp. Cukrai, taip Miliauskai yra plačiai Chicagoj žinomi biznieriai ir pasiturinti žmonės. Gi jaunieji Aldona ir Antanas yra čia gimę ir augę, bet nesišalina nuo lietuviško veikimo. Abu su savo tėveliais yra aplankę tėvynę Lietuvą ir gražiai vartoja lietuvių kalbą, ypatingai Aldona savo žemaitišku akcentu perviršija ir savo mamytę gražioje žemaičių kalboje. Ji taipgi turi gražų giedojimo balsą ir dalyvauja lietuvių choruose.

Ta proga tad pp. Šturmai ir buvo surengę šią iškilmingą sužiedotuvių puotą, kurioje dalyvavo artimieji jų giminės ir draugai.

Laike pietų iškeltos taurės už jaunųjų sveikatą ir palinkėta geriausių sekmių jų busimame naujame šeimos gyvenime.
Draugė.

Širdingai Ačiu

Noriu išreikšti savo dėkingumą visiems draugams, kurie prisidėjo ir pagelbėjo man surengti pasekmingą vakarą Velykų dieną Lietuvių Auditorijoj. Širdingai ačiu pp. Budrikui, Progress Furniture Co. ir Šaltimierui už jų pagarsinimą per radijo, "Naujienoms" už vietą aprašymams, taip pat ir p. Gugienei už jos paraginimo žodelį.

Tariu ačiu ir tiems, kurie sunkiai prakaitavo mano koncerte, dirbdami prie baro ir kitur. Pp. Kungienei, Rudauskienei, Dulinskienei, pp. Grybui, Tumosai, broliams Sienkevičiams, Vlasnikui, Ernest Dulinskui, Kremianaitei—kiekvienam dėkoju už jų pagalbą, taip pat publikai, kuri atsilankė ir parėmė musų darbą. Tariu didelį ačiu visiems.
Vytautas S. Beliajus.

Išsiėmė Leidimus Vedyboms
(Chicagoj)

Alfred Benuska, 23, su Rose Miller, 26

Frank Benedict, 25, su Anna Janovsky, 24

Albert Hrabak, 25, su Helen Zagarskis, 21

Anthony Pocius, 21, su Irene Lewandowski, 20

Reikalauja Perskirų

Charles Stankus nuo Genevieve Stankus

Mildred Raine nuo Alestine A. Raine.

Čekoslovakijos Krizis Chicagoj

Nors nacių cenzuros vėžio ir ilgi žnypliai, bet vis dar negali sienų taip uždaryti ir "šmugelio" sulaikyti, kad niekas nepersigautų į plačiojo pasaulio rankas.

Štai ir Čekoslovakijos krizio įvykiai jau Chicagoje. Amerikietis fotografas slapčia nufotografavęs visas tas taip "dideles" nacių paslaptis, rizikuodamas savo gyvybę pergabena jas per sieną ir atsiveža į Ameriką.

Kam įdomu tatai pamatyti, atsilankykite į Princess teatrą, 319 S. Clark st. šiandien.
(Skelb.)

IŠKILMINGAS ATIDARYMAS
THE SPOT TAVERNO
6440 COTTAGE GROVE AVENUE
Penktadienį — Šeštadienį — Sekmadienį
BALANDŽIO (APRIL) 14-15-16 d. 1939 M.
Gera Muzika — Šokiai — Valgiai ir Gėrimai
Širdingai Kviečia visus draugus ir pažįstamus atsilankyti. Maloniai priimsime. EMILY ir EMMA PARMALIS (Pocaitė)

BIRTHDAY PARTY
(GIMTADIENIS)
Šeštadienį, Balandžio 15 d. 1939
Bus Gardžių Užkandžių, Gera Muzika ir Visokie Pasilinksminimai. Viskas Veltui. Prašome Visus Atsilankyti ir Linksmai Laiką praleisti. GEORGE VERTELKA
2100 W. 59 St. Pradžia 7 Val. Vak.

ĮVAIRUMŲ VAKARAS SU ŠOKIAIS
Rengia LIETUVIŲ KEISTUČIO PAŠ. KLIUBAS
Nedėlioj, Balandžio 16 d. 1939
LIETUVIŲ LIUOSYBĖS SVETAINĖJ
14 ir 49 Court, Cicero
BUS SUVAIDINTA 2-jų VEIKSMŲ KOMEDIJA
"Mulkinė ir Mulkintojai"
VEIKIANTIEJI ASMENYS: W. Buisha, K. Širvis, Juzė Dorenienė, A. Casper, B. Klimas ir J. Gegužis.
2-ra DALIS PROGRAMO BUS
BRIGHTON PARK JAUNUOLIŲ GRUPĖ
Po vadovybe A. ZABUKIENĖS—jaunuoliai parodys savo gabumus
Šokiam bus gera orkestra—grieš lietuviškus ir amerikoniškus šokius
Durys Atsidaro 3:30 pp. Įžanga iš anksto 35c
Lošimas Prasidės 5 v. v. Prie durų 40c

$17.50 BONUS IN VICTOR RECORDS
You Save (3) Ways on this Automatic Record Changing
RCA Victrola

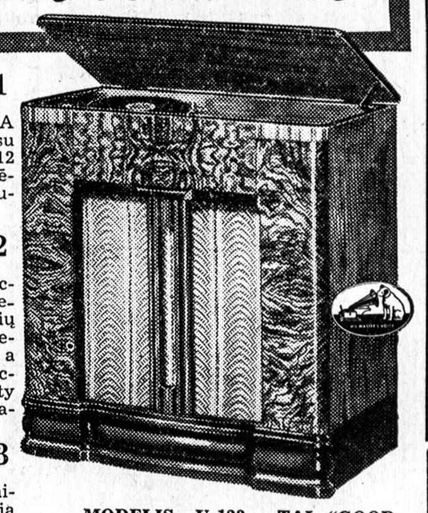

Taupa No. 1
Visada žemos RCA Viktrolos kainos su automatišku 10 ir 12 colių rekordų keitėju—ir elektriniu tunijimu radijo.

Taupa No. 2
Bonų už $17.50 Victor ir Bluebird rekordai, 12 mėnesių Victor Record Review prenumerata $2 vertės—kita Victor Record Society nauda, perkant dabar.

Taupa No. 3
Extra liberalus mainas už senąjį radiją ar fonografą, už pirkimą dabar!

MODELIS U-123...TAI "GOOD TIMES" MODELIS

$129,50

Paprastai diduma radijų ir fonografų perkama metų pabaigoj. Tai reiškia liesus laikus mums ir RCA Victor bei kitiems darbininkams per šitus mėnesius. Pardavimas reiškia darbą ...čia ir RCA Victor fabrike.

Šiais metais kooperuojame su RCA Victor, kad atnešti "Gerus Laikus". Kviečiame jus prie šios progos sutaupyti trimis budais, perkant retai matomus sensaciningiausius radijų bei linksmybės bargenus. Tik pažiurėk į tai ką gauni. Pamatysi, kad negali ir belaukti... kada dabar laikas pirkti. Ateik šiandien. Gauk musų auką už senąjį radiją. Pamatyk ir išgirsk "GOOD TIMES" RCA VICTROLĄ.

Teikia rekordų ir radijų linksmybes. Plunksnos palietimo Crystal pick-up. Top-Loading adatų vieta. Radijo linksmybė su RCA Victor elektriniu tunijimu Radijų—Paspausk spragutę štai jums ir stotis.

NAUJAS 1940 MUZIKALIS INSTRUMENTAS
Stebėtinai gražiai groja rekordus ir radijo automatiškai patsai permaino; dėl introdukcijos, kaina yra žema dabar ir dar didelę nuolaida už jusų seną radijo.

Jos. F. Budrik Inc.
3409-21 So. Halsted Street
TEL. YARDS 3088

Budriko nedėldienio WCFL radijo programa, balandžio 16 d., permainytas laikas: 6 val. vakare Chicagos laiku, o pradedant 23 balandžio bus 9-tą valandą vakare per visą vasarą.

Tel. Victory 4965.
STOGDENGYSTĖ IR BLĖKOS DARBAI. 35 metai bizny, turi pilną apdraudą už darbus. Lengvus išmokėjimai jei norite.
BRIDGEPORT ROOFING AND SHEET METAL CO.
3216 So. Halsted St.

COOK COUNTY PASIULO
ATIMTŲ AUTOMOBILIŲ IŠPARDAVIMĄ, KOKĮ CHICAGA ILGAI MINĖS
Užtikriname, kad Sutaupysite Šimtus Dolerių
Virš 300 garantuotų karų. Yra visų išdirbysčių naujutėlių karų tokiomis kainomis, kokių negalime niekur kitur rasti.
Dabar kaip tik laikas pirkti. Nelaukite. Musų įstaiga yra didžiausia finansinė bendrovė Chicagoje, kuri karus pardavinėja publikai
TIESIOGIAI
Pirkite garantuotą karą, kuris tarnaus daug metų už tokią kainą, kokią išgalite mokėti. Mes duosime gerą kainą už jusų senąjį, o likusią dalį
GALITE IŠSIMOKĖTI PER DVEJUS METUS.
Musų parodos kambarys yra atdaras kasdien iki 10 val. vakaro ir visą dieną sekmadienį.
Nesvarbu kur gyvenate, nepraleiskite šios progos. Mus aplankykite pirma ir sutaupykite pinigų!
COOK COUNTY AUTO FINANCE COMPANY
1340 West 63rd Street prie Loomis
2828 West North Ave. prie California

Victor Bagdonas
LOCAL & LONG DISTANCE MOVING
Perkraustom forničius, pianus ir visokius rankandus bei štorus. Vežam į farmas ir kitus miestus. Žema kaina. Musų Darbas garantuotas. Taipgi pristatom anglis į visas miesto dalis.
3406 So. Halsted St.
Saukit Tel. YARDS 3408

Lietuvis Plumberis
— Laisnuotas —
GAS FITTINGS and SEWERAGE also BEER COILS in TAVERNS.
ĮRENGIA STOKERIUS
JOHN YERKES
2422 W. 69th St.
Tel. Hemlock 2867
Rez. Republic 5688

LIETUVIŠKA
RUBŲ KRAUTUVĖ
VISKAS DĖL VYRŲ

PAUL LEASAS
(Vyriškų Rubų Krautuvė)
3427 So. Halsted St.
Tel. Boulevard 0937

Tel. YARDS 3899.
Zelvis Building Co.
Generalis Kontraktorius
Karpenterio, konkrito ir muro darbai, perdirbimo ir taisymo visų rušių. Gaisro nuostolių apskaičiavimai.
Didelė Nuolaida Stogų Taisymui.
3427 S. Emerald Ave.
CHICAGO, ILL.

• LIGONINĖS—HOSPITALS
SVEIKATOS KLINIKAS
TONSILA IŠIMIAMI už $13.50
GYDYMAS LIGONINĖJE $50.00
AUDONGYSLĖS IŠIMAMA viena diena Ligoninėje $15.00
REUMATIZMAS Greitai Palengvinama $2.00
VISAS LIGAS GYDOMA $1.00
kzaminaciją įskait. vaistus
DOUGLAS PARK HOSPITAL
1900 So. Kedzie Ave., Chicago
Tel. Lawndale 5727.

• FOTOGRAFAS
CONRAD
FOTOGRAFAS

Studija įrengta pirmos rųšies su moderniškomis užlaidomis ir Hollywood šviesomis. Darbas garantuotas.
420 W. 63rd St.
Tel. ENG. 5883-5840

Naujienų Kontesto Eiga

KONTESTO EIGA

Šią savaitę kontesto kopečios žymiai pasikeitė. J. Žukas iš antro laipsnio peršikėlė į trečią laipsnį ir yra nusistatęs konkuruoti su pp. Norgailiene ir Dovginiene.

Mums labai gaila, kad p-ia Davginienė vis dar negali pilnai pasveikti ir nuo kontesto darbo jai prisieina susilaikyti. Gerai, kad ji turi tokių gerų draugų, kurie žinodami jos sveikatą, patys ateina pas ją užsirašyti "Naujienas". Tur but, mažai tokių kontestantų yra, kurių kostumeriai ieškotų. Paprastai, tai kontestantai ieško ir ne visada gali surasti. P-a Norgailienė nieko apie save nepraneša jau kelios savaitės. Gal kokia nelaimė įvyko? Reikės siųsti žvalgus.

Į antrą laipsnį persikėlė Mrs. V. Faiza. Ji pirmu kartu dalyvauja "Naujienų" konteste, bet jai gana gerai sekasi. Ji pati sakosi netikėjusi, kad galėtų tiek daug prenumeratų gauti. Bet pasirodo, kad p. Faiza turi gabumų ir gerų draugų.

Štai Al. Savickas iš Rockfordo jau irgi pasiekė pirmą laipsnį, peršokdamas per keletą gana smarkių kontestantų. Ona Vilienė ir C. K. Brazis taip apsiprato greta, kad rodos nenori skirtis. Prisieis kreiptis į Grand Rapids draugus, kad pasirupintų juos perskirti.

Iš kalno žinau, kad p-ia Francis Daugint pasistengs persikelti iš kopečių 13 stipino, nes daugelis kontestantų labai nemyli ten buti.

T. Rypkevičia,
Kontesto vedėjas.

Narkio Pareiškimas "N-nų" Kontesto Reikalu

Ačiu mano rėmėjams, man teko įsikopti į 3-tį laipsnį. Vajaus darbas nėra lengvas. Reikia pašvęsti daug laiko ir energijos. Bet nežiurint visų sunkenybių, varau pradėtą darbą pirmyn ir manau trumpoj ateity pasiekti 4-tą laipsnį.

Atsiprašau kontesto vedėjo drg. T. Rypkevičiaus ir "N." Redakcijos, kad daug vietos užimu "N-se". Bet mano reikalas yra "N-nų" reikalas, nes mano rėmėjai yra "Naujienų" rėmėjai. Trumpai sakant esame "Naujienų" šeimyna — naujieniečiai.

Paskutiniu laiku dariau biznį su sekančiais gerais naujieniečiais:

Joliet, Ill., Rockdale kolonijoj užsirašė "N-as" sekanti draugai: Lukša D., Akelaitis P., Zoris J.

⚜ ⚜ ⚜

G. Radžius, 3136 W. Persliing Rd., yra senas naujienietis, turi gražią šeimą, gerą darbą ir savo namą.

⚜ ⚜ ⚜

Stanley Matejunas, 1711 W. 59th St., pasišaukė mane per telefoną ir paklojo metinę prenumeratą. "Pasirinkau tave iš visų kontestantų ir linkiu gerų pasekmių."

⚜ ⚜ ⚜

Marcella Walantienė, Three Star Inn savininkė, 3245 W. 63rd St., kuri sekmingai varo biznį tarp svetimtaučių, yra nuolatinė mano rėmėja ir gera naujienietė.

⚜ ⚜ ⚜

Mike Biago, California Inn savininkas, 4358 S. California ave., ir jo žmona Dorothy sekmingai varo taverno biznį ir augina gražią šeimyną. Pas juos visada yra "service with a smile".

⚜ ⚜ ⚜

Bill Popell ir jo žmona Ona, 4358 S. Maplewood Ave, Bill's Taverno savininkai, sekmingai varo biznį ir blogais laikais nesiskundžia. Mrs. Popell buvo sunkiai susirgusi, bet dabar ir vėl jaučiasi gerai. Bill Popell yra žymus demokratų lyderis.

⚜ ⚜ ⚜

Jonas Yuška ir jo žmona Stella yra Hollywood Inn savininkai, 2417 W. 43rd St. Jonas Yuška buvo sunkiai susirgęs ir ilgai išgulėjo lovoj. Dabar jau galutinai pasveiko ir eina savo kasdienines pareigas. Jonas Yuška tvirtai stovi politikoj ir yra daug kam pagelbėjęs "išsisukti" iš įvairių keblumų.

⚜ ⚜ ⚜

Paul Smith, 4177 Archer ave., Smith's Palm Gardens savininkas, yra geras naujienietis ir visokiais budais jas remia. Paul yra inteligentiškas žmogus ir čia daugiausia lietuviška inteligentija lankosi.

⚜ ⚜ ⚜

Emma Parmalis (Pocaitė), kuri seniaus turėjo užeigą 644 N. State St., o dar vėliaus — 1441 E. 63rd St. po vardu Two Sisters Cafe, dabar perėmė modernišką taverną 6440 Cottage Grove Ave. Naujoji vieta turės iškilmingą Grand Openingą balandžio (April) 14, 15 ir 16 d.

⚜ ⚜ ⚜

Wm. Razutis ir jo žmona Antanina išauklėjo gražų sunų Kazimierą. Sekmingai varo biznį adresu 2631 W. 39th Pl. Yra geri naujieniečiai ir Keistučio Kliubo nariai. Nepamirškite pas juos užsukti. Jie mandagiai visus priima.

Naujienų Vajaus Kontestantas **Steponas Narkis,** 4353 So. Talman Ave. Tel. Lafayette 3974.

Iš Rockford, Ill., Nuo Al. Savicko

Vėlesniu laiku dariau biznį ir įžengiau į pirmą laipsnį su jusų pagalba, gerbiamieji: P. G. Aleksynas, Dr. B. E. Bolotoff, 205 Mead Blgd., So Main st.; A. Petrauskas, J. M. Bacevičius, M. Daugirdas, Ed. Meskel, J. Gritz, M. Aremovich.

Nuoširdžiai ačiuoju už paramą tiems, kurių vardai čia sužymėti ir tiems, kurie pirmiau užsirašė (vardai buvo skelbti anksčiau).

Prašau ir tų, kurių prenumeratos baigsis, pranešti atvirute ar laišku. Aš pribusiu. Kartais, mat, nesuspėju visų sužinoti. Ir tie, kurie dar neskaitote "Naujienų", prašau per mane užsirašyti. —**Al. Savickas,** 719 Lincoln Ave., Rockford.

John A. Sinkaus Pasekmės

Bėgyje praeitos savaitės pasisekė užprenumeruoti "Naujienas" keliolikai skaitytojų. Kontesto vedėjui labiausiai patinka, kuomet skaitytojas užsimoka už metus, arba duoda pagarsinimą. Tuomet kontestantui prideda daugiau balsų iš karto.

Labai ačiū mano gerbsiems rėmėjams. —**John A. Sinkus.**

⚜ ⚜ ⚜

Mr. Sokas, 3410 S. Halsted St., palinkėjo man laimėti Buicką, todėl užsiprenumeravo dienraštį. Mr. Sokas turįs gerą ir švarų darbą vidurmiestyj.

⚜ ⚜ ⚜

Mr. Mason (Masalskis), 3458 S. Lituanica, senas bridgeportietis, bet nepoilgo žada persikelti į Marquette apylinkę. Užsiprenumeravo "N-nas", kai žadėjau pasirupinti, kad jis gautų laikraštį sekančią dieną, kaip tik persikels į naują vietą.

Pp. Masalskiai pardavė savo namą, kuriame jie gyvena ir pavasarį žada statytis naują, moderniską pastatą.

⚜ ⚜ ⚜

Joseph Lapinskas, 3210 So. Halsted St., savininkas užeigos. Juozas nors dar jaunas, bet sumanus biznyje ir, matyti, turi pasisekimo. Jam biznyje daug gelbsti jo motulė, Mrs. Lapinskienė.

Šią savaitę Juozas pertaiso aptarnavimo sistemą savo užeigoje ir nepoilgo žada turėti parengimą, į kurį visus užprašysiąs. —**J. A. S.**

Nuo Veronikos Faizienės

Dėkoju visiems, kurie per mane užsirašė "Naujienas".

Louis Burba, 4134 So. Western Ave. Mr. Burba yra puikus karpenteris. Jis padaro darbą gerai ir ir greitai už prieinamą kainą. Taigi kam reikalinga, pašaukit be atidėliojimo. Šaukit vakare po 5 v., tel. Lafayette 8351. Ponai Burbai gyvena savo gražiame name, taipgi augina puikią dukrelę, kuri lanko aukštesnę mokyklą, taipgi lavinasi muzikoj.

⚜ ⚜ ⚜

Ponai Chinskai, 4650 S. Lestern Ave., turi savame name taverną. Chinskų dukrelė Irena penkiolikos metų užbaigė šokių mokyklą.

⚜ ⚜ ⚜

Barbora Lapinskienė, 6635 S. Sacramento ave., gyvena savo puikioj rezidencijoj su sunum ir dukrele (sunus vedęs), taipgi su visais gražiai susitaiko ir kuopuikiausiai sugyvena. P-ia Lapinskienė labai gero budo, ji priima blogą už gerą, nukenčia viską, jos gyvenime visokių kliučių buvo, bet viską kantriai perleido. Sveika, linksma ir nieko neatboja.

V. Faiza.

MADOS

No. 4043—Naujos mados suknelė. Sukirptos mieros 12, 14, 16, 18, 20, taipgi 32, 34, 36, 38 ir 40 colių per krutinę.

Norint gauti vieną ar daugiau virš nurodytų pavyzdžių prašome iškirpti paduotą blankutę arba priduoti pavyzdžio numerį pažymėti mierą ir aiškiai parašyti savo vardą pavardę ir adresą. Kiekvieno pavyzdžio kaina 15 centų. Galite pasiųsti pinigus arba pašto ženkleliais kartu su užsakymu. Laiškus reikia adresuoti: Naujienos Pattern Dept., 1739 So. Halsted St., Chicago, Ill.

NAUJIENOS Pattern Dept.
1739 S. Halsted St., Chicago, Ill.
Čia įdedu 15 centų ir prašau
atsiųsti man pavyzdį No._____
Mieros _____ per krutinę
(Vardas ir pavardė)
(Adresas)
(Miestas ir valstija)

A. ✚ A.
JUOZAPAS JUCIUS

Persiskyrė su šiuo pasauliu balandžio 13 d., 3:00 val. ryto, 1939 m., sulaukęs pusės amž., gimęs Tauragės apskr., Girdiškės parap., Gadeikių kaime.

Amerikoj išgyveno 33 m.

Paliko dideliame nuliudime moterį Ceciliją, po tėvais Saldukaitę, dukterį Oną, seserį Marijoną ir švogerį Joną Smaidrus ir jų šeimą, pusbrolį Kazimierą Jucių, brolienę Oną Jucienę, švogerką Oną ir švogerį Juozapą Mockus ir jų šeimyną, daug kitų giminių, draugus ir pažįstamų.

Kunas pašarvotas 4521 So. Honore St. Laidotuvės įvyks šeštadienį, balandžio 15 d., 8:00 val. ryto iš namų į Šv. Kryžiaus par. bažnyčią, kurioje atsibus gedulingos pamaldos už velionio sielą, o iš ten bus nulydėtas į Šv. Kazimiero kapines.

Visi a. a. Juozapo Juciaus giminės, draugai ir pažįstami esat nuoširdžiai kviečiami dalyvauti laidotuvėse ir suteikti jam paskutinį patarnavimą ir atsisveikinimą.

Nuliudę liekame,
Moteris, Duktė, Sesuo, Brolis ir kitos Giminės.

Laid. Dir. J. F. Eudeikis,
Tel. YARDS 1741.

A. ✝ A.
HELENA MALIŠAUSKIENĖ-(MALESH)
po tėvais Samuliutė

Persiskyrė su šiuo pasauliu balandžio 12 d., penktą val. popiet, 1939 m., sulaukus žilos senatvės, gimus Lietuvoj, Staškunų kaime, Pasvetinio parap., Šiaulių apskr.

Amerikoj išgyveno 18 m.

Paliko dideliame nuliudime vyrą Juozapą, 4 dukteris, Antoinette ir žentą Dr. Peter Petraitis, Elsie ir žentą Alex Maziliauskas, Stellą ir žentą Peter Zaks, Josephine ir žentą Eugene Gasper, 3 sunus: Adolph ir marčią Mary, John ir marčią Katie, Alphonse ir marčią Estelle ir dvyliką anukų. Lietuvoj paliko seserį Elžbietą Petrulevičienę ir jos šeimyną ir brolį Dominiką Samulionį ir jo šeimyną, ir daug kitų giminių.

Kunas pašarvotas Lachawicz koplyčioj. 44 E. 108th St. namų tel. Pullman 3359. Laidotuvės įvyks šeštadienį, bal. 15 d. Iš koplyčios 1:30 val. po pietų bus nulydėta į Lietuvių Tautiškas kapines.

Nuoširdžiai kviečiame visus gimines, draugus-es ir pažįstamus-as dalyvauti šiose laidotuvėse. Nuliudę liekame,
Vyras, Vaikai, Marčios, Žentai ir Giminės.

Laid. Dir. Lachawicz ir Sunai, Tel. Pullman 1270.

URBA
GĖLININKAS
4180 Archer Avenue
Phone LAFAYETTE 5800
Gėlės Mylintiems Vestuvėms, Bankietams, Laidotuvėms, Papuošimams.

LOVEIKIS
KVIETKININKAS
Gėlės Vestuvėms, Bankietams ir Pagrabams.
3316 So. Halsted Street
Tel. YARDS 7308
Siunčiam Gėles Telegramu į Visas Pasaulio Dalis.

NAUJAUSI IR GERIAUSI
RAKANDAI
PIGIAUSIA KAINA—CASH ARBA
LENGVAIS IŠMOKĖJIMAIS
BARSKIS FURNITURE HOUSE, Inc.
"THE HOME OF FINE FURNITURE" SINCE 1904
1748-50 West 47th St. Phone Yards 5069

CLASSIFIED ADVT.

SITUATION WANTED
Ieško Darbo

IEŠKAU DARBO prie namų pas lietuvius. Kazimieras Davies, 3417 So. Morgan St.

IEŠKAU DARBO prie namų pas lietuvius. Kazimiera Dorris, 3417 So. Morgan St. Turi liudymus.

HELP WANTED—FEMALE
Darbininkių Reikia

MERGINA NAMŲ ruošai be skalbimo. Vienas vaikas, buti. Geri namai. ROCKWELL 2052.

MERGINA NAMŲ ruošai be skalbimo. Vienas vaikas, buti. Geri namai. Handelsman, 3805 W. 13th St. Rockwell 2052.

HELP WANTED—MALE
Darbininkų Reikia

REIKALINGAS VYRAS apie 50 metų amžiaus dirbti ant ukės —Patyręs — Darbas žiemą ir vasarą. P. S. 704 W. 35th St.

REIKALINGAS KRIAUČIUS suprantantis visą kiaučystės darbą, kaipo menedžeris cleaning shop, pastovus darbas. 3113 W. 111th St. Phone Beverly 4314.

FURNISHED ROOMS — TO RENT
Gyvenimui Kambariai

RENDON KAMBARYS, šviesus švarus — vaikinui ar ženotai porai be vaikų. 3222 So. Emerald antros lubos.

FURNITURE-FIXTURE-WANTED
Rakandų ir Įtaisų Reikia

VAIKINAS paieško kambario Brighton Park ar Bridgeporto apylinkėj. Naujienos, 1739 South Halsted St. Box 971.

Žagariečių Kliubas Rengia Pavasarinį Rožių Balių

Ateinantį šeštadienį, balandžio, (April) 15 d., Žagariečių Kliubas rengia labai puikų Rožių Balių, Mildos svetainėje, 3142 So. Halsted St. Pradžia 7 val. vakaro. Įžanga —25 centai.

Kviečiam visus Bridgeportiečius ir apylinkės lietuvius skaitlingai dalyvauti šiame parengime. Mes tikimės iš anksto, kad busite patenkinti, nes turėsime įvairių gėrimų ir karštų valgių ir be to šaunią orkestrą, kur galėsime linksmintis iki velybos nakties.

Seni ir jauni—visi esate širdingai kviečiami atsilankyti ir linksmą laiką praleisti su žagariečiais.

Su pagarba iki pasimatymo.
Komisija ir Valdyba, E. N.
(Skelb.)

TARP MUSŲ BIZNIERIŲ

Chester Kilkis, Inc.
4192 Archer Ave.

BRIGHTON PARK. — Ši kolonija, galima drąsiai sakyti, yra smarkiai auganti kolonija. Čia lietuvių ir kitų tautų bizniai gerai gyvuoja ir nemato recesijos.

Tarpe įvairių biznių, čia randasi Chester Kilkis, Inc., Realtors, Mortgage Service, General Insurance, 4192 Archer Ave.

Dabar ši įstaiga skelbia pardavimui gerų namų net trylika. Pataria nuvykti, apžiurėti namus, o paskiau nuvykti į jų ofisą ir derėtis. Šiais laikais namų mažai kas stato, bet senus namus perka ir tų namų kainos jau kyla, o toliau dar labiau kils. Todėl verta apžiurėti namus, kuriuos Chester Kilkis įstaiga siulo.

Juk beveik kiekviena šeimyna trokšta turėti namą. Taigi, kas mano įsigyti dabar namą labai geromis sąlygomis, patartina susižinoti su Chester Kilkis įstaiga.

Pastebėkit šios įstaigos skelbimą šiandien ir rytoj "Naujienose". — **Pažįstamas.**

FOR RENT—IN GENERAL
Renddai—Bendrai

DIDELIS GARAŽAS
Didelis garažas del randos. Telpa apie 20 karų. Apšildomas. Pigi renda. Kreipkitės Jos. M. Azukas, 3301 So. Lituanica Ave. Yards 1215.

FURNITURE-FIXTURE FOR-SALE
Rakandai ir Įtaisai Pardavimui

$25,000 Naujų Rakandų Pardavimui Nematytomis kainomis—Prieinamomis išlygomis.
$100 Importuoti ir Amerikoniški kaurai ..... $15—$20—$25
$150 Amer. Orient kaurai $30—$35
$135 gražus, nauji parlor setai ..... $39—$49
$375 vertės 3 kamb. įrengimas $125
$600 vertės 4 kamb. įrengimas de luxe $175
Atdara vak. iki 9—Ned. iki 5 v. v.
RAPP STORAGE FURNITURE
5746 So. Ashland Ave.

BUSINESS CHANCES
Biznio Progos

PARSIDUODA Tavernas ir namas. Biznis išdirbtas 6 metus. Priežastis mirtis. 220 E. 79 St.

PARDAVIMUI SALDAINIŲ krautuvė arti mokyklos — prie kampo. Nebrangiai. 905 W. 20th St.

PARDAVIMUI GASO STOTIS, gerai einantis biznis. Priežastis—kitas biznis. Parduos pigiai.
7100 So. Talman.

TAVERNAS su fikčeriais ir staku. Parsiduoda labai pigiai, įmokėti $50.00. Kitus lengvais išmokėjimais. Mainysiu ant loto arba automobilio. Pašaukite po 7 vakarais. Prospect 0176.

PARDAVIMUI žinomas buvęs A. Bitino tavernas, skersai kelio nuo Šv. Kazimiero kapinių. Klauskite Mrs. Anna Bittin, Tel. Beverly 0005.

PARDAVIMUI
A. BITTIN MONUMENT WORKS. Biznis nuo 1918 metų. Kadangi dabar Mrs. Anna Bittin stato puikiausius namus, tai ta žemė reikalinga statybai. Užtai visus paminklų akmenis išparduoda pigiausia kaina. Taipgi parduoda naujausios mados murinius namus, po 4 kambarius ir 2 kambariai viršui, nebaigti, po $4750.00. Yra gasas, elektra, vanduo ir gatvės ištaisytos. Paskolą galima gauti kokią tik norite.
Mrs. Anna Bittin
GARDEN HOMES
3938 West 111th Street
Tel. Beverly 0005.

GROSERNĖ-MARKETAS 1754 W. 57th St. gerai išdirbtas biznis, modernai, gerai įrengtas, refrigeracija. Gyvenimui kambariai užpakaly. Savininkas turi išvažiuoti.

REAL ESTATE FOR SALE
Namai-Žemė Pardavimui

PARSIDUODA 2 PLETŲ po 7 kambarius, murinis namas. Parsiduoda pigiai iš priežasties mirties. 1424 So. Christiana Ave. Šaukite Melrose Park 1205-M.

PARDAVIMUI 2 AUKŠTŲ ukio namas — 4-4 kambarių flatai. Modernas, puikus susisiekimas. Pajamų $1,104 kasmet. Savininkas.
1433 Wolfram Street.

PARDAVIMUI 1 AUKŠTO namas, 60 pėdų lotas, tile virtuvė ir maudyklė. Stokeris. 7127 So. Talman.

SAVININKAS PARDUODA 5 kambarių plytinį, pečium šildomą. Whipple St., arti 55, Lotas 37½x125. Kaina $3500.
HEMLOCK 7711.

BIG BARGAINS
Nepraleiskite šitų bargenų.
4 bučernės su grosernėm, randasi South Side, bizniai geri, cash ar mainais. Priimsim į mainus nuo bungalow iki 4 flatų.

Bizniavas namas, štoras ir 5 flatai ir extra lotas ant šalies —cash ar maža maina. Kaina $9500.00.

SPECIAL!
Nepraleiskit šitos progos be jų nėra daug! Parsiduoda arba išsimaino tavern su namu — randasi South Side, 10 mylių nuo Chicagos. Ten yra slot machine ir kiti visoki gemiai, ir license tik yra $100.00 į metus.

Ir turime labai gražių farmų; randasi Waukegan, ir Kenosha, Wis. nuo 10 iki 80 akrų.
Ir visokių namų už cash arba mainais. Norėdami pirkti, ar parduoti, kreipkitės prie musų.
PAUL M. SMITH
4177 ARCHER AVENUE
kampas Richmond. Virginia 9665.

PARDAVIMUI 6 KAMBARIŲ plytinis katedž prie 1414 N. Avers Ave. $1500.00 — $1000.00 pinigais. Savininkas — 3838 W. Grand Avenue.

3635 N. RICHMOND $2650 — namas, karštu vandeniu šildomas. Priverstas parduoti. Apie $800 pinigais reikalaujama. Atdara šeštadienį ir sekmadienį nuo 1 iki 4 val. popiet.

REAL ESTATE FOR SALE
Namai-Žemė Pardavimui

INVESTORIŲ ATIDAI!
PIRK DABAR!
12x4 kambarių apartmentinis, elektrika, refrigedaire, garu šildoma metinės rendos $5400. Nesumušamas, $16,500—$5,000 įmokėti.
3x5 kambarių apartmentai, uždari porčiai, tile maudyklės, randos $18.00, $1,000 pinigais, tiktai $10,500 —viskas už $1800.
21 apartmentų, geltonų plytų namas, rendos $8600 metams, $8,000 reikia, greitam pardavimui $28,000.
Pereinamas kampas, 6 krautuvės, 11 apartmentų, metinių pajamų $7600, pilna kaina $22,000.
FIRST STATE MORTGAGE CO.
4752 Fullerton Avenue.
Tel. Spaulding 1500.
10 N. Clark St. Dearborn 1540

6 KAMBARIŲ PLYTINIS bungalow 3849 W. 60th Pl., naujai dekoruotas, garu šildomas — insuliuota. Pirmos rųšies sąlygose, uždari porčiai. 2 karų garažas, arti transportacija, viešosios mokyklos. Savininkas.
REPUBLIC 3950.

NAMAI—FARMOS
Kas norite greitai parduoti arba išmainyti namus — farmas, — lotus, biznius. Taipgi kas norite pigiai pirkti namą arba farmą — gausite geriausį bargeną pas —
C. P. SUROMSKI,
6816 S. Western Av. Tel. Grovehill 0306. Vėlai vakarais Prospect 0176.

PARDAVIMUI 2 flatų plytinis—6 ir 6 kambariai— karštu vandeniu šildomas, ąžuolo trimai bungalow stogas, uždaryti porčiai, 14 metų senumo, 32 pėdų lotas. Kaina $4800. 6736 So. Campbell Avenue.

WEST SIDĖJ MODERNAS 6 kambarių su vana. Tiktai $10 iki $12 mėnesy. Kreiptis Real Estate Office, 1100 West Harrison St.

9 APARTMENTAI, garas. Metinių pajamų $3600. Kaina $13,500. —$2500 pinigais reikalaujama, — kampinis 13 apartmentų. Metinių pajamų $6750. Tiktai $22,000. Pinigais $5,000.
MIDDLE STATE MORTGAGE CO.
3943 Irving Park.
Independence 6870.

MARQUETTE IR BRIGHTON PARKE BARGENAI.
Netoli Lietuviškos bažnyčios, 2 flatų po 4 kambarius. Kaina $3900.
5 kambarių murinis bungalow—kaina $4500.00. Bizniavas namas su taverno bizniu. Kaina $8500.00.
11 flatų—kaina $19500.00
5 kambarių murinis bungalow, platus lotas, kaina $3300.00
Visi namai parsiduoda lengvais išmokėjimais arba kas ką turite išmainyti: morgičius, bondsus, farmas, lotus. Kreiptis pas
C. P. SUROMSKIS,
6816 So. Western Avenue.
Tel. Grovehill 0306. Vakarais 0176

FARMS FOR SALE
Ukiai Pardavimui

120 AKRŲ UKIS, 80 akrų dirbamos, geri pastatai. $2,000. Charles Ruksenas, White Cloud, Mich. R. No. 2.

AUTOS—TRUCKS FOR SALE
Automobiliai ir Trokai Pardavimui

PARSIDUODA VARTOTAS Nash automobilis — Labai geram stovyje. Parduosiu labai pigiai. Galite matyti bile kada. 4171 So. Halsted Street.

FINANCIAL
Finansai-Paskolos

GALIU DUOTI PASKOLĄ ant pirmų morgičių—nuo $500 iki vertės propertės. Atsišaukite į
METROPOLITAN STATE BANK
2201 W. 22 St. Real Estate Skyrius

SOIL—FOR SALE
Juodžemis—Pardavimui.

PIRMOS RŪŠIES JUODŽEMIS dėl gėlynų ir žolynų specialiai sumaišytas su durpėmis ir trąšomis. Parduodam bušeliais arba vežimais. 1 bušelis 25c; 5 bušeliai $1.00; 15 bušelių $2.50. Jei pirksite daugiau kaip vieną bušelį už pristatymą nemokėsite. Ofiso valandos 7 val. ryto iki 10:30 vakare.
CHARLES GAVCUS
6100 So. State Street,
Tel. Wentworth 7942.

Jei Norit
• KĄ PARDUOT
• AR NUSIPIRKT
PAGARSINKIT
SAVO BARGENUS.
•
NAUJIENŲ
GARSINIMUS
VISI SKAITO.
•
PAŠAUKITE MUS TUOJAUS
CANAL 8500
Musų apgarsinimų kainos prieinamos. Už pakartojimus duodame gerą nuolaidą.

RENGIAMASI PRIE GEGUŽĖS PIRMOS DIENOS APVAIKŠČIOJIMO

IŠKILMES RENGIA LSS IR LDD

Savaitė-kita ir netrukus ateis skaisčioji, ideališka viso pasaulio darbininkų šventė — PIRMA DIENA GEGUŽĖS. Šią pasaulinę darbininkų šventę, kaip žinoma, viso pasaulio darbininkai stoja po socializmo vėliava, išreiškia darbininkų klasės solidariškumą, perbėga gyvenimo kovas, pasižadėdami tvirčiau vienybėje tęsti pradėtas kovas toliau ir toliau iki galutinos darbininkų klasės pergalės, iki panaikinimo visokios priespaudos ir alginės vergijos.

Kad aiškiau supratus PIRMOS DIENOS GEGUŽĖS šventės užduotis ir kad triumfališkai prisidėjus prie viso pasaulio darbininkų šventės PIRMOS DIENOS GEGUŽĖS apvaikščiojimo, lietuviai darbininkai šįmet rengia iškilmes pirmadienį, gegužės 1, vakare, kaip septynios, MILDOS svetainėje, 3140 S. Halsted St. Šiose darbininkų iškilmėse bus vykdomas gražus programas, kurį išpildys NAUJOS GADYNĖS choras ir CHICAGOS VYRŲ choras. Bus keletas žymių kalbėtojų, kurie nupieš darbininkų klasės padėtį ir jos užduotį bendram, solidariškam veikimui, stiprinimui lietuvių darbininkų organizacijų ir jų kulturinės veiklos.

Lietuvi darbininke, pasižymėk PIRMOS DIENOS GEGUŽĖS šventę į savo dienyną. Ateik į viršnurodytą vietą, kur kartu su visais draugais darbininkais pareikšim savo solidariškumo balsą prieš pasaulio skriaudikus, diktatorius, fašistus, žmonių žudikus.

Iškilmes rengia LSS Centralinė kuopa ir Lietuvių Darbininkų Draugijos 4-ta kuopa.

L-s.

Svečiai Chicagoj Iš Tolimos Tennessee Valstijos

Ukininkauja Saloj; Ten Jau Esą Labai Šilta

Aną pirmadienį (balandžio 3 d.) Chicagon atvyko iš vienos salos Tennessee valstijoje (Island No. 21), plačiai žinomi buvę, per ilgus metus, chicagiečiai Lucija ir Jonas Sakalai. Jie keliavo penkis šimtus mylių.

Jiedu savo troku-mašinėle šveitė kalnais ir pakalnėmis, tik labai nusistebėjo, pasiekę Chicagą, kad čia oras šaltas. Beveik jokių pavasario žymių nematyti. P-ia Sakalas sako, "mes išvažiuodami palikome šiltą, gražų orą. Medžiai sprogsta, leidžia pumpurėlius, visur žaliuoja, ir gėlės jau pradeda žydėti."

Pridurė, kad ji sėdėdama su savo Jonu automobilyj, apie 3 šimtus mylių nejautė jokio šalčio, bet per kitus du šimtus mylių oras taip parsimainė, kad prisiėjo iš šalčio ir drebėti.

Buvę Chicagiečiai

Sakalai jau bus apie penki metai kaip farmeriauja sykiu su lietuviais Podinais gražioj saloj, apsuptoj vandenynu, upėmis ir ežerais.

Velykų švenčių proga šeštadienio vakare, mieli sveteliai buvo pakviesti pas A. ir K. Baltus, 6319 So. Sangamon St., o prie jų ir daugiau — J. M. Slavinskai, Emilija Dagis, Vic Švegžda, L. Slavinskas Jr., R. Šniukas ir daugiau jaunuolių. P-ia Baltienė pagamino gardžią vakarienę, o p. Baltas puikių trunkų parupino, ir baliavojome kaip obyvateliai.

Vėliau p. Petras Kundrotas rodė krutamus paveikslus, kurie užtruko apie dvi valandas laiko.

Atvaizdai labai įdomųs, ir buvo tikras malonumas privatiškuose namuose sau ramiai sėdėti ir matyti vėliausius pasaulio įvykius — lietuvių gegužines, Šv. Kazimiero Akademijos, mokines, žaislus, gražius šokius ir daug kitokio įvairumo.

Augina Vatą (Medvilnę)

Smagu buvo matyti krutamuose paveiksluose ir pp. Sakalų ukį, su visais inventoriais, gražiais gyvuliais, žaliuojančiais miškais ir vatos laukus. Paveikslai parodė kaip vikriai su traktoriais musų eks-Chicagiečiai dirba savo kasdieninį darbą, parodė ir jų nuolatinį triusą, taippat ir kitų vietos ukininkų tipus.

Jonas ir Lucija Sakalai pereitą pirmadienį išvyko atgal į savo gražiąją salą, prie tų pačių kasdieninių pareigų. Linkiu laimingai pasiekti namus.

R. Š.

Senas Petras Nėra Kontestantas

Senas Petras (Martinkaitis) nėra Chicagos Lietuvių Draugijos kontestantas ir iš viso su kalbama organizacija nieko bendro neturi. Jis nėrà įgaliotas nei narius įrašinėti, nei šiaip kokius draugijos reikalus atlikti.

— Chicagos Lietuvių Draugijos Valdyba.

Ieško Seserų

Laiškas "Naujienoms"

Gerbiamieji:

Aš atvažiavau kovo 20 į Ameriką iš Lietuvos. Esu čiagimusi. Buvau 10 metų, kai išvažiavau iš Amerikos. Gyvenau tuo laiku Brighton Parke, adresu 4633 S. Fairfield Ave. Paieškau seserų Alice, Stella ir Helen Mockaičių. Esu Bernice Mockus. Gyvenau Lietuvoj Tauragės apskrityj, Kikonių kaime, arti Laukuvos.

Esu jum dėkinga.

Bernice Mockus-Girčienė,
10558-60 So. Michigan Ave.,
Chicago, Ill.
Telefonas Pullman 6259.

Linksmas Vakarėlis

Atsilankykite į "College Night Šokius"

Vienas gražiausių šių metų šokių vakarų įvyks rytoj, balandžio 15 d., dėl Chicagos jaunimo naudos. Tai Lietuvių Universiteto Kliubo metiniai "College Night Šokiai".

Šokiai įvyks Amalgamated Centro gražioj "Lincoln" salėj, kuri bus labai gražiai išpuošta kolegijų mada. Salė randasi prie 333 So. Ashland gatvės, skersai nuo Ashland Auditorijos.

Tie kurie atsilankys, praleis linksmai vakarėlį tarp daug draugų ir pažįstamų. Šokiai prasidės 8:30 v. vakaro.

Bilietus galima gauti nuo narių arba prie durų už 55 centus. Visas pelnas eina Stipendijų Fondui.

—A. V. F.

VAKAR CHICAGOJ

● Dabar Chicagoj vyksta Illinois Spiritualistų konvencija. Kaip vakar pranešėme šiame skyriuje, vienas konvencijos dalyvis iš New Yorko bandė susisiekti su anuo pasauliu ir pasikalbėti su neva jau mirusio Vokietijos diktatoriaus Hitlerio dvasia. Susisiekti ir pasikalbėti nepasisekė, tad spiritualistai dabar aiškina, kad Hitleris yra gyvas ir gandai apie jo mirtį tėra prasimanymas. Jeigu jie taip sako, tai turbut taip ir yra...

¤ ¤ ¤

● **Prieangyj namo ties 3533 West 13th Place, 40 metų chicagietis Louis Pangrazio nušovė 26 metų piktadarį Peter Eiden. Nušautasis nenorėjo Pangrazio apiplėšti, bet užsispyręs kvietė jį pagelbėti jam apiplėšti artimą maisto krautuvę. Policija atrado, kad Eiden keliais atvėjais buvo kalėjime ir gyveno adresu 801 Cicero ave.**

¤ ¤ ¤

● Policijai pasidavė 42 metų chicagietis James Belcastro, garsus gengsteris, kurį padugnės vadina "bombų karalium". Policija ieškojo Belcastro, ryšy su nušovimu 46 metų politikieriaus Daniel Pintozzi. Jis buvo nušautas užvakar ties Belcastro tėvo krautuve adresu 1015 Polk street, kur jis sėdėjo automobilyj.

¤ ¤ ¤

● **Chicagos priemiestis Niles Center turi 6,000 gyventojų. Alinių ten yra 57, beveik po viena kas 100 žmonių. Miestelio valdyba nusprendė, kad toks didelis skaičius "pagundos lizdų" išves visus gyventojus iš kelio, ir daro žygius daugiau negu pusę jų uždaryti.**

¤ ¤ ¤

● Northsaidėj pasirodė gauja piktadarių, kurie vagia paltus iš viešų vietų — salių, maldyklų, etc. Vakar jie aplankė Rogers Park Moterų Kliubą, 7079 N. Ashland avenue, ir iš garderobos pavogė du brangius kailinius paltus, priklausančius kliubo narėms, kurios tuo laiku buvo susirinkime.

¤ ¤ ¤

● **Trys nedori jaunuoliai vakar įsibrovė į 57 metų italo Ciro Cirrincione namus, adresu 2512 Lexington avenue. Jis pasiėmė $120 pinigais, $150 vertės žiedą — ir suvalgė spagettus, kuriuos Cirrincione buvo ką tik išviręs. Žiedą jisai buvo nupirkęs savo dukterei, kurios vestuvės įvyksta sekmadienį.**

¤ ¤ ¤

● Garsus Varšavos operos dainininkas Jan Kiepura, kuris dabar koncertuoja Amerikoj, vakar iš Chicagos pasiuntė 50,000 zlotų (apie $10,000) auką per Lenkijos prezidentą Moscickį, Lenkijos apgynimo fondui. Vietos lenkai aukas rinko per paskutines dešimts dienų, ir surinko $59,315. Tarp lenkų Amerikoj yra platinamas obalsis aukoti Lenkijos gynimui vienos dienos algą.

¤ ¤ ¤

● **Vakar iš žiemos treniruotės Catalina saloj, Californijoj, Chicagon grįžo Cubs baseball komanda. Šiandien ji susikibs su kita profesionale Chicagos komanda — White Sox.**

Padėka 9-to Wardo Lietuviams

Dėkoju visiems lietuviams iš 9 Wardo, kurie balsavo už mėrą Kelly balandžio 4 dieną 1939. Ačiu ir tiems lietuviams iš 30 precinkto, kurie padėjo man laimėti. **—Alfon Kezis,** Precinct Captain.

ŽYMUS CICERIETIS LEO SHVEGZDA APSKRIČIO LIGONINĖJ — KITI ĮVYKIAI

Įvairios žinios iš Cicero Lietuvių Gyvenimo

CICERO — SLA 301 Kuopa turėjo savo mėnesinį susirinkimą 10 d. šio mėnesio, p. Shameto svet. Oras pasitaikė nemalonus, lijo ir snigo. Tokiu budu, susirinkimas buvo labai skystas ir nauji nariai kurie buvo prižadėję prisirašyti, nepasirodė. O vajus jau baigiasi. P. Peika pasiėmė net 5 aplikacijas ir prižadėjo sekančiam susirinkime pristatyti naujų narių. Jeigu kiekvienas narys nors po vieną naują narį atvestų, tai butų vajus pilnai nusisekęs. Šiandien SLA pilnai aprupina mus apdrauda ir pašalpa. Kaip vyrai, taip ir moterys, priimami iki 60 metų senumo. Tai ko daugiaus reikia? Jeigu kas įdomaujatės, atsikreipkite pas K. P. Deveikis, 1518 South 48th Court. Ar kam patinka ar ne, SLA užima ir pasiliks pirmoj vietoj tarpe lietuvių. Tai vienintėlė organizacija, kuri turi pamatą, o geras, tvirtas pamatas daug reiškia. Pašalpinių kliubų ir draugijų daug likvidavosi ir laikui bėgant gal visos išnyks, tad nelaukite užbaigos, negarbingų dienų ir skriaudų paskutiniems seniems nariams. Šiandieną, kuris serga, miršta yra aprupintas, bet kas bus rytoj! Tad nelaukite tos negarbingos dienos, ieškokite išeities. O išeitis yra.

Leo Shvegzda guli Cook County ligoninėj, Ward 34. Kaip jau buvo rašyta, jis liko sužeistas automobilisto B. Kučio ant 16 St. ir 49 Ct. Shvegzda ėjo namo, 1631 S. 49th Ct., bet jų pasiekti neteko, ir greitai nematys, nes kojos kaulas pusėtinai sutruškintas, ir jis visas apdaužytas. Leo Shvegžda senas vietos gyventojas, nėra sirgęs nei ligoninėj buvęs. Sakydavo: "Tik neatsargus patenka nelaimėn." Bet dabar ir pačiam teko. Bet p. Shvegzda sako, "Tai ne mano kaltė". Mano sena motina sako "Vaikeli, nou nelaimės neišsisaugosi."

Na, kaip ten nebutų, Shvegzda turės ilgai kankintis. Koja pakabinta, ištempta su tam tikrais prietaisais, net baugu žiurėti. Kaip ateis laikas, bus sudėta į gipsą. Kada pradės vaikščioti, tai niekas negali pasakyti. Keli mėnesiai praeis. Vadinasi, gražus pavasaris ir šilta vasara nueis niekais. Na, o kas su namiškiais—žmona, mažas sunelis Bobby? Nežiurint rupesčių, juk reikia valgyti duonutės, o kasgi tą duonutę parupins. Juk tėvas duondavis lovoj. Čia tai daugiaus negu nelaimė. Kadaise, kaip buvo geri laikai, p. Shvegzda priklausė prie keliolikos draugijų, O dabar liko tik vienas Raudonos Rožės Kliubas su $5.00 savaitinės pašalpos. Bet yra daug ir tokių, kad ir to neturi. Leo Shvegžda turi galybės draugų. O tarp draugų ir priešų tai paprastai taip buvo ir bus, kiekvienas savo bėdas turi nešti.

Šio šeštadienio vakare, p. Shameto svet., 1500 S. 49 Ave., Klovainiečių Kliubo Vakaruškos. Gera muzika—žaismės. Skanųs gėrimai, užkandžiai. Įžanga labai pigi. Klovainiečiai ir neklovainiečiai ateikite. Jeigu bus kokio pelno, tai eis geram tikslui — statomam paminklui. Komiteto pirmininkas p. Gaščiunas rašo "Darbas eina sparčiai. Sutartis padaryta, laukite fotografijos". Taip mes ir laukiame, ir laukiame labai.

Šį sekmadienį, po pietų, Liuosybės svet. Draugystė Lietuvos Kareivių turės savo mėnesinį susirinkimą. Nariai dalyvaukite. Visi tarkitės apie draugystės gerovę. Juk yra paskelbtas vajus naujų narių. 11 d. birželio piknikas Liberty Grove. Komitetas jau daro planus kaip padaryti pikniką įdomų, patraukiančiu, o patraukiantis—reiškia tai "keš". Yra paskirta $25.00 laimėjimui. Visi renkitės prie to.

K. P. Deveikis

SLA. 125 Kuopa Nerengia Baliaus

MELROSE PARK. — Užpraeitą savaitę SLA. organe "Tėvynėj" tilpo žinutė, kad SLA. 125 kp. Melrose Park, rengia balių. Tai neteisybė. SLA. 125 kuopa šiuom kartu nerengia jokio baliaus. Kas rašė, tai parašė klaidingai arba norėdamas pasinaudoti SLA. 125 kp. vardu.

SLA. 125 kp. Valdyba.

Scenos Mylėtojų Ratelis Vyksta į Indiana Harbor

Vaidins komediją "Kuprotas Oželis"

ROSELAND.— Lietuvių Scenos Mylėtojų Ratelis, užbaigdamas žieminį veikimą, buvo nutilęs. Rodos, kad jau visas veikimas užsibaigė. Vienok taip nėra, nes rateliečiai veikia patylomis.

Štai balandžio 23 d. važiuoja net į Indiana Harbor, ten yra užkviesti vaidinti veikalą, todėl ir pasirinko gana gražią komediją, "Kuprotas Oželis", į kurią įeina gana daug dainų. Kai kas net operetę vaidino. Taigi Ratelio vaidylos dabar repetuoja ir stengiasi suvaidinti kuo geriausia. Kvietėjos yra Lietuvių Moterų Kliubas.

Laisvamaniai veikia

Roselando Liet. L. Etinės Kulturos D-jos 1 kuopa irgi nesnaudžia. Štai sekmadienį, balandžio 16 d., Liet. Darbininkų svet. rengia pramogų vakarą. Bus suvaidinta komedija "Jaunystės Karštis", o Liet. Aido choras suteiks daug gražių dainų. Minimam vakare Aido chorą ves, rodos, kompozitorius P. Sarpalius. Parengimas, kaip matome, žada buti įvairus ir nenuobodus. Todėl atsilankykite. **—Stepukas.**

Muzikos Vakaras Jauniems Ir Seniems

Šaltimiero Šurum-Burum Parengimas Sekmadienio Vakare

Ateinantį Sekmadienį, Bal. 16 d., Ashland Blvd. Auditorijoj, 6-tą valandą vakare įvyks Šaltimiero Antras "Šurum-Burum" lietuviškas programas.

Kaip ir visuomet, šitas programas bus gyvas ir įdomus, dviejų ir pusės valandų muzikalis perstatymas. Bus "Lietuviškos Krikštynos", su dainom ir šokiais; bus komiški šokėjai; dalyvauja trys chorai ir žymiausi Chicagos dainininkai bei dainininkės.

O jaunimui, viskas irgi prirengta! Pasamdytą dvi iš geriausių šokių orkestros: Lew Diamond's orkestra, ir Mykolo Polkos Karaliai. Šokiai tęsis nuo 9 val. vak. iki 1-mos val. ryto.

Tat, visi į Šaltimiero Šurum-Burum sekmadienio vakare!

Mik (Skl.)

Pirkite Savo Apielinkės Krautuvėse.

Ką Veikia Musų DRAUGIJOS

Upytiečių Vakarėlis

Upytės Draugiškas Kliubas rengia Spring Dance su programu, šiandien, balandžio 15, 7 v. v., Hollywood Hall, 2417 W. 43rd St. Dalyvaus Brighton Park Jaunuolių Grupė, po vadovyste A. Zabukienės ir taipgi bus Panevėžio Moterų Choras. Bus daug kitų pamarginimų. Kviečiame visus atsilankyti, nes yra užtikrintas geras laikas visiems.

Kviečia **Komisija.**

Visiems Negerai, Kai Nariai Susirinkimų Nelanko

Iš L. N. Demokratų Kliubo

Lithuanian National Democratic Club mėnesinis posėdis įvyksta šį vakarą, Vengeliausko svetainėje, 4500 S. Talman Ave., lygiai 8 val. vakare. Kliubiečiai, šį vakarą butinai bukite laiku, kad galėtume pradėti laiku posėdį. Turiu pažymėti, kad musų kliubiečiai yra dideli apsileidėliai, mažai kas iš jusų lankosi į posėdžius, o kai koks nors nepatinkamas tarimas pereina, tai tada išmėtinėja, kad nebuvo nutarta gerai. Taigi, jei norite, kad kliube butų gera tvarka ir tinkamai viskas tariama, tai jusų pareiga lankyti susirinkimus. Dar turiu pažymėti, kad nevisi nariai yra atsilyginę už įžangos tikietus nuo pereito baliaus, ir negalima prieiti prie galutinos atskaitos. Butų gerai, kad šį vakarą, kurie esate skolingi, atsiteistumėte.

Korespondentas.

Kupiškėnai Rengia "Lietuvišką Vakarėlį"

Ragina Visus Svečius Pasitaisyti Batų Padus

Pračjusis žiemos sezonas buvo gana sekmingas visokiais parengimais. Įvyko keli didžiuliai koncertai, ir negalima praleisti nepaminėjus "Naujienų" Jubiliejaus.

Taipgi buvo daug visokių mažesnių parengimų. Mes juos lankydami, turėjom visokių smagumų ir smagiai laiką praleidom.

Žiema jau prabėgo, oras darosi šiltesnis, greitai jau atgįs gamta ir vilios visus į miškus, o surukusios svetainės pasiliks tuščios iki kitam žiemos sezonui.

Kol oras dar šaltokas ir nepatogus išvažiavimams į miškus, ir užbaigimui žiemos sezono, Kupiškėnų Kulturos Draugija rengia "Lietuvišką Vakarėlį" balandžio 22 d., Shameto svetainėje, 1500 S. 49th Ave., Cicero, Ill.

Komisija vakarui rengti stropiai platina bilietus, ir ragina Kupiškėnus ir kaimynus gerai prisirengti — pasitaisyti batų padus. O šokti tikrai visiems reikės, nes bus gera muzika. Bus ir daugiau pamarginimų — įžangos bilietas 25c.

P. B.

PETRONIO IR JO KOMPANIJOS NAUJAS SKYMAS

Per gvoltą D. L. K. Vytauto Draugijos Nr. 2 narius nori nutempti į vieną organizaciją. — Griebiasi tiesiog neleistinų priemonių. — Kokios yra narių teisės ir ką jie turi daryti.

ROSELAND. — Prieš kiek laiko D. L. K. Vytauto Draugija Nr. 2 nutarė prisidėti prie kurios kitos stambesnės lietuvių organizacijos. Susirinkimas išrinko komisiją, kad toji pasitartų su organizacijomis ir surinktų apie jas informacijas. Vėliau jau patys nariai specialiame mitinge turėjo išspręsti, į kokią organizaciją jie nori stoti.

Pasitaikė taip, kad į kalbamą komisiją pateko Petronis ir keli jo šalininkai. Iš pat pradžių jis griebėsi suktos politikos. Butent, stengėsi visais budais niekinti vieną draugiją, prie kurios kai kurie vytautiečiai norėjo prisidėti. Nors jis ir buvo komisijoje tartis su ta draugija, bet į pasitarimą visiškai neatvyko.

Pagaliau kai didelis Vytauto Draugijos narių burys vis dėlto panorėjo daugiau patirti apie organizaciją, kuri Petroniui yra nekošer, tai sušauktame susirinkime jis bandė net skandalą sukelti. Grumojo nariams, kad jie neturėjo teisės susirinkti be jo "didenybės" leidimo. Sugėdintas Petronis iš susirinkimo pasišalino.

Pamatęs, kad vis dėlto nemažas burys yra linkęs dėtis į nepageidaujamą organizaciją, Petronis sugalvojo savotišką skymą: neprileisti, kad butų laikomas reguliaris Vytauto draugijos susirinkimas. Buvo sudaryta taip, kad nei pirmininkas, nei sekretorius į susirinkimą neatvyko. To dėka susirinkimas neįvyko ir jokių tarimų nariai negalėjo padaryti.

Pagaliau įvyksta specialus susirinkimas, kuris buvo sušauktas laiškais. Kvietimo laiškuose aiškiai pasakyta, jog susirinkimas turės nuspręsti ir pasirinkti, prie kurios organizacijos nori prisidėti.

Susirinkime liko panaudotas "stimroleris". Nariams visai neduota progos reikalas aptarti. Pasakyta, kad jie turės balsuoti, ar nori prisidėti prie siulomo klubo, ar ne. Jokio kito pasirinkimo. Tuo pačiu metu liko pareikšta, jog nariai, kurie nenorės prie klubo prisidėti, galės savo dalį atsiimti.

Atsirado per 20 narių, kurie pasisakė prieš prisidėjimą prie klubo. Suprantamas daiktas, jog tai reiškia, kad jiems turi buti grąžinta jiems priklausoma dalis.

Petroniui ir jo klikai tatai nepatiko: jie sumanė "maištininkus" suvaldyti. Kreipėsi į advokatą, kuris bando nugąsdinti narius ir išaiškinti, kad kur daugumas nutarė, ten jie ir turi eiti.

Tai yra niekas daugiau, kaip tik paprastas humbugas. Niekas negali priversti žmogaus priklausyti ten, kur jis nenori priklausyti. Jei kuris Vytauto Draugijos Nr. 2 narys nenori stoti į tą organizaciją, prie kurios nutarta prisidėti, tai jis turi pilną teisę pareikalauti, kad jam priklausoma iš likviduojamos draugijos dalis butų išmokėta. Tegul tai įsideda į galvą kiekvienas Vytauto Draugijos narys. Taip, tegul jis žino, jog jis turi teisę ir gali savo dalį atsiimti. Taip pat tegul jis žino, jog prieš jo valią niekas jo negali nutempti į tokią organizaciją, kur jis nenori priklausyti. Taip, to negalima padaryti net tokiomis savo rųšies juodrankiškomis priemonėmis, kokias naudoja Petronio klika.

—Vytautietis