ORAS

Saulėta,
diena 76°, naktį 54.
Saulė teka 5:26, leidžiasi 8:09

NAUJIENOS

THE LITHUANIAN DAILY NEWS

51-MIEJI METAI

The First and Greatest Lithuanian Daily in America
NAUJIENOS
The Lithuanian Daily News
Published by The Lithuanian News Publishing Co., Inc.
1739 So. Halsted St., Chicago 8, Ill.
HAymarket 1-6100
Over One Million Lithuanians In The United States

VOL. LI — Price 10c — Chicago, Ill. — Penktadienis, Gegužio-May 22 d., 1964 m. — Kaina 10c — 122

Library of Congress Periodical Division Washington, D. C.

AMERIKA - PRIEŠINGA LAOSO KONFERENCIJAI

APKALTINTAS SLAPTOSIOS TARNYBOS AGENTAS KALTINA SAVO VIRŠININKUS

Norėjęs liudyti Warreno komisijoj apie nerūpestingą prez. J. F. Kennedžio saugojimą, ir per tai nukentėjęs

CHICAGA. — Areštuotas Slaptosios Tarnybos (Secret Service) agentas Abraham Bolden, 29 metų, iš 7632 Sangamon St., Chicagos, kaltina savo viršininkus, kad jie išgalvojo jam kaltinimus, kuriais remiantis jis buvo areštuotas. Viršininkai šitokiu būdu norį sutrukdyti jo planą — iškelti aikštėn Slaptosios Tarnybos agentų girtavimą, flirtavimą ir apsileidimą saugant prezidentą John F. Kennedy.

Abraham Bolden yra pirmas negras, patekęs į šią svarbią saugumo organizaciją. Prezidento ir kitų aukštųjų pareigūnų saugojimas yra viena iš svarbiųjų ir sunkiųjų Slaptosios Tarybos pareigų. Bolden buvo priimtas į tarnybą 1960 metais, baigus jam trečiuoju Linkolno universitetą Missouri valstybėj.

Pasiūlęs dokumentų už $50,000

Fed. prokurorui Edward Hanrahan įsakius, Bolden buvo Chicagoj areštuotas už pasiūlymą parduoti už $50,000 vyriausybės surinktą medžiagą apie pinigų padirbėjų gaują svarbiam šios gaujos nariui, kad jis žinotų kuo ir kaip bus kaltinamas ir kaip planuoti gynybą.

Bolden sukėlė skandalą, tvirtindamas, kad visa tai yra sugalvota jo karjerai sunaikinti, svarbiausia, neprileisti prie Warreno komisijos palūdyti, kas dedasi Slaptojoj Tarnyboj.

Kiti du kaltinamieji, vyras ir žmona, tarpininkai tarp pinigų padirbėjų gaujos ir Boldeno, prisipažinę tardytojams.

Agentų "nuodėmės" 1961 metais

JAV aukščiausiojo teismo pirmininko Earl Warreno vadovaujama komisija tiria prezidento Kennedžio nužudymo smulkmenas. Abraham Bolden buvo ir tebėra nusistatęs išpasakoti komisijai Slaptosios Tarnybos agentų apsileidimą, girtavimą 1961 metais prezidento vasarvietė Hyanis Port, Mass.

Jo viršininkams atrodo, kad Bolden nori tik sugadinti Slaptosios Tarnybos garbę, o Warreno komisijai, tyriančiai kas ir kaip nužudė prezidentą Kennedy, negali padėti pasakojimai apie dalykus Hyannis Port, pustrečių metų anksčiau.

Kauno muzikinis teatras

Apie Kauno muzikinio teatro repertuarą rašydama D. Palionytė ("Lit. ir Menas" nr. 15) nurodo, kad daugiau kaip per penkerius metus teatre nieko neparodyta iš vad. socialistinių kraštų kūrybos. Pasigendama ir pažangių Vakarų kompozitorių kūrinių, be to, esą lauktina ir amerikiečių klasikų kaip Gershwino, Kern ar Rodgers kūrinių. Teatro lietuviškas originalus repertuaras — nedidelis ir čia esą kalti kompozitoriai. Naujus kūrinius žada kompozitoriai V. Barkauskas, A. Belazaras, J. Indra, bet rezultatų vis nematyti. Operetei likęs ištikimas tik vienintelis B. Gorbulskis — kitą sezoną numatyta pastatyti jo sukurta operetė iš sovietinio jaunimo gyvenimo "Laikas pamilti". Būdinga, kad kauniškiame teatre pastatomos Verdi ar Puccini operos, tačiau po dviejų spektaklių opera daugia nebestatoma. Autorė pripažįsta, kad menkai pasirodo solistai-vokalistai, trūksta ir naujesnio režisūrinio sprendimo. (E)

IŠ VISO PASAULIO

Sovietai ištirsią mikrofonus

MASKVA. — Sovietų valdžia pažadėjo JAV ambasadoriui Kohleriui ištirti jo kaltinimus dėl 40 mikrofonų įtaisymo Amerikos ambasadoš sienose šnipinėjimo uždaviniams. Amerikiečiai buvo tikri, kad saugesniu ambasados rūmų nėra visame pasauly. Bet paaiškėjo, kad mikrofonai sienose išbuvo 11 metų, kol buvo surasti.

Nušovė JT kareivį — suomį

NIKOSIJA, Kipras. — Turkų apgyventame miestely Karatepi, netoli sostinės, rastas nušautas Jungtinių Tautų taikos korpo kareivis, suomis Juhani Matikainen, 27 metų. Graikai tvirtina, kad JT sargybinius apšaudė turkų kovotojai trečiadienį naktį. Prieš tai, balandžio 24 dieną, buvo pašautas į koją britų kareivis, priklausąs JT taikos korpui.

Malazija subyrėsianti 1965 m.

DŽAKARTA, Indonezija. — Anksčiau negu pirmą kartą patekės saulė ateinančių metų sausio mėnesį, Malazija bus visiškai sunaikinta, nušnekėjo Indonezijos prezidentas Sukarno, sakydamas kalbą po pirmos savanorių brigados suformavimo. Jis liepė savanoriams nepaisyti eventualių naujų taikos derybų. "Kovos brigados savanoriai, žygiuokti į frontą! Nesvyruokit! Kaip yra aišku, kad patekės saulė, taip yra aišku, kad jūs laimėsit", pasakė prez. Sukarno.

B-26 lėktuvas virš Kubos

HAVANA. — Kubos valdžia patvirtino, kad trečiadienio naktį buvo pastebėtas Kuboj svetimas bombonešis, B-26. Šio tipo Amerikos bombonešiai, naudoti II pasaulinio karo pradžioj, buvo pasiųsti bombarduoti Castro aerodromus 1961 metais prieš pradedant invaziją į Kiaulių įlanką balandžio 17 d.

Korėjos studentai diktuoja politiką

Demonstruoja prieš valdžią ir JAV dėl derybų su Japonija

SEOUL, Pietų Korėja. —3,000 studentų iš 8 universitetų (pasirodo, kad Seoule yra 10 universitetų!) suruošė naujas demonstracijas prieš vyriausybę, o taip pat ir prieš Jungtines Valstybes už raginimą baigti istorinius ginčus su Japonija, užmegzti diplomatinius santykius ir pradėti normalų gyvenimą.

Sužeista 50 demonstrantų ir 16 policininkų! Areštuota 80 studentų ir 60 šiaip jaunuolių, diktuojančių gatvių riaušėse vyriausybei, kokios užsienio politikos laikytis.

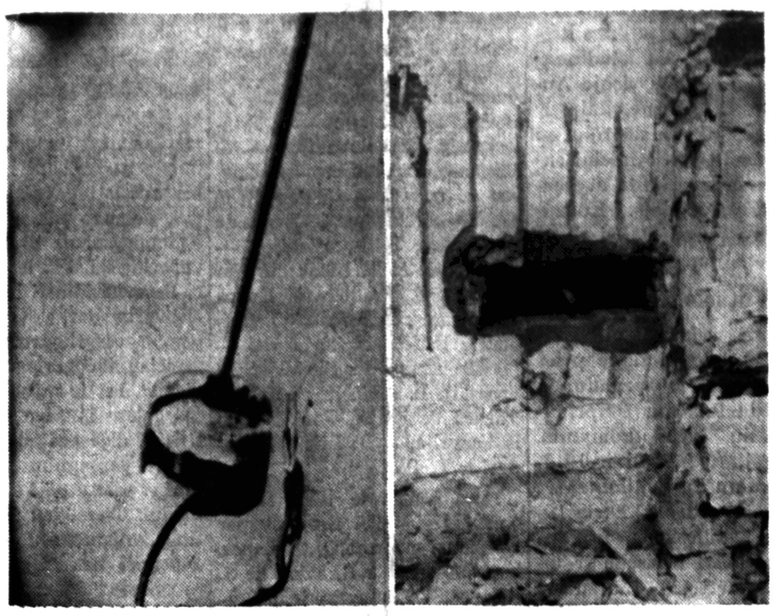

Komunistų ausys Amerikos ambasados sienose. — Kai Sovietai statė 1952-3 metais namus, numatytus JAV ambasados įstaigoms, jie įrusėjo sienose mikrofonus, kad jų agentai galėtų klausytis amerikiečių diplomatų pasikalbėjimus. Šiomis dienomis, išvertus kelių kambarių sienas, buvo rasta 40 mikrofonų. Manoma, kad jų yra dar daugiau ambasadoj, bet negali rasti, nesugriovus sienų.

DE GAULLE SIŪLO KONFERENCIJĄ DĖL LAOSO NEPRIKLAUSOMYBĖS IŠLAIKYMO

JAV senato vadas Mansfield pritaria prancūzų planui

PARYŽIUS. — Prezidentas de Gaulle pasiūlė sušaukti į konferenciją 14 valstybių, kurios 1962 metais pasižadėjo Ženevoj remti Laoso neutralumą ir nepriklausomybę. Konferencijos tikslas būtų tas pats: sustabdyti kautynių veiksmus ir atstatyti padėtį, kuri buvo sukurta prieš porą metų, sudarius koalicinę vyriausybę.

Tuo reikalu Prancūzija pasiuntė notas Anglijai ir Sovietų Sąjungai, kaip Laose ir Indokinijos konferencijų pirmininkėms — šeimininkėms.

JAV vyriausybei ir tokioms antikomunistinėms šalims, kaip Pietų Vietnamui, Tailandui, Filipinams prezidento de Gaulle planai Laose kelią baimę, kad jie nevestų į neutralizavimą Pietų Vietnamo ir kitų Pietryčių Azijos šalių.

Neutralizavimas yra įsivaizduojamas tik sutariant su komunistine Kinija. Ši jos interesas yra šių kraštų užvaldymas, sukomunistinimas.

Neatsiklausė JAV, Anglijos

Prancūzijos prezidentas nesupažindino iš anksto Amerikos ir Anglijos vyriausybių su jo noru imtis iniciatyvos taikos atstatymui Laose. Tai daroma pagal jo savarankišką politiką, norą pasirodyti nepriklausomu nuo "anglosaksų".

Amerikos, Anglijos vyriausybės apgailestauja, kad prancūzai veikia izoliuotai, nepasitarę su sąjungininkais, ir dar tokiu pavojingu laiku.

Amerika nieko nerizikuoja?

Amerikos senato užsienio reikalų komitetas buvo susirinkęs svarstyti naujųjų problemų. Pirmininkas William Fulbright (dem., Ark.), sukėlęs didelį triukšmą kritiška kalba kovo 27 dieną, susilaikė nuo viešų komentarų. Bet demokratų vadas senate Mike Mansfield (Mont.) pasakė, kad Amerika nieko nepraloštų, jei pasuktų de Gaulle siūlomu keliu — sutiktų sušaukti Rytų-Vakarų konferenciją Laoso reikalu.

Senatorius Mansfield, buvęs Mantanos universiteto profesorius, laikomas dideliu Azijos reikalų ekspertu.

Apie de Gaulle Mansfield kalba mažesniu karteliu, negu Fulbright. anglosaksų specialių santykių puoselėtojas ir gynėjas.

VĖLIAUSIOS ŽINIOS

JAV vyriausybė patvirtino, kad ji siunčia virš Laoso neginkluotus žvalgybinius lėktuvus stebėti komunistų armijos žygius. Šios pagalbos iš JAV paprašė Laoso neutralistų vadas ir koalicinės valdžios galva Souvanna Phouma.

Tailandas pritaria Amerikos raginimui suruošti jo teritorijoj plačius karinius pratimus iš Seato valstybių armijų ir tuo įspėti Laoso komunistus.

Robert McCloskey, valstybės departamento spaudos referentas, paaiškino, kad tarp JAV ir Laoso vyriausybių glaudžiai bendradarbiaujama komunistų karinių kėslų sekime. Susektus faktus žvalgybos lėktuvų dėka perduoda tarptautinei taikos komisijai.

Teismas atmetė fed. valdžios darbo tarybos reikalavimą Baltimorės uosto darbininkų unijai įruošti užsienio laivą prekių gabenimui į Kubą. Fed. teismas 2 balsais prieš 1 pripažino darbininkams teisė demonstruoti šitokiu būdu savo antikomunistines pažiūras.

Susipiaustė kapitono žudikas

HONOLULAS, Havajai. — Norvegų jūrininkas Anker Baardsen, 42 metų, įtariamas kapitono aJkob Natvig nužudymu kirviu, bandė nusižudyti laive, kur jis buvo laikomas areštuotas. Jį nugabeno į ligoninę. Po to visi pradėjo apie jį kalbėti apie kapitono žudiką. Laivas priklausė brazilams, bet plaukė po Liberijos vėliava, nes savininkams tai patogiau-pigiau. Įgula susidėjo iš norvegų, olandų, ispanų, argentiniečių jūrininkų. Įtariamasis kapitono žudikas buvo laivo stiuardu, ūkvedžiu. Kapitonas būdavęs nuolat girtas.

Irako diktatorius teisinosi Nikitai

Ne jis šaudęs komunistus

KAIRAS. — Prezidentas Abdel Nasser sudarė progą išsikalbėti prie keturių akių Nikitai Chruščevui su Irako diktatorium-prezidentu gen. Abdel Arifu.

Pokalbis, užtrukęs 90 minučių, taip gražiai baigėsi, kad Nikita Chruščevas po to atvyko į rautą Irako ambasadoje. Irakas nori vėl ekonominės paramos, kurios Chruščevas nesigailėjo, kai šalį valdė gen. Kassim, kuris 1958 metais nuvertė ir nužudė karalių Faisal.

Gen. Kassimą sušaudė 1963 m.

Gen. Kassim viešpatavo beveik 5 metus. 1963 m. vasario mėnesį jis buvo nuverstas ir sušaudytas. Po to prasidėjo šaudymas jo šalininkų, tarp kurių buvo daug komunistų. Kremlius, jei naudinga politikai, sutinka paaukoti šimtus savo — juo labiau svetimų šalių — komunistų galvų. Bet Chruščevui buvo pikta už Irako komunistų šaudymą.

Prez. Arif surado pasiteisinimą. Komunistus žudžiusi arabų socialistų "prisikėlimo" partija (Baath), nuo kurios pats vos nežuvęs. Jis tik šią žiemą atgavęs valdžią kaip prezidentas, išvaikęs Baath valdžią ir perėmęs pilną atsakomybę už vyriausybės darbus.

Santykiai tebėra įtempti

Tačiau nesunku buvo pastebėti, kad santykiai tarp Chruščevo ir Irako prezidento tebėra įtempti. Įtampa pastebima ir Nikitos-Nasserio santykiuose, nežiūrint daugybės kalbų apie bendradarbiavimą.

Nikita Chruščevas, turėdamas galvoj prez. Arifo kalba Aswane apie šią užtvanką kaip arabų ir jų nacionalizmo vienybės simbolį, trečiadienį priminė, kad kai kurie arabų vadai perdaug galvoja apie arabų nacionalizmą, jų vienybę, o turėtų daugiau dirbti už pasaulio darbininkijos vienybę.

ADLAI STEVENSON UŽTIKRINO SAVO ŠALIES PARAMĄ PIETRYČIŲ AZIJAI

Siūlo pavesti Pietų Vietnamo-Kambodijos pasienio saugojimą Jungtinių Tautų taikos policininkams

NEW YORKAS. — JAV delegacijos pirmininkas Adlai Stevenson ketvirtadienį išdėstė Saugumo Taryboj savo vyriausybės galvojimą apie taikos atstatymą ir išlaikymą Pietryčių Azijos šalyse. Apie Laosą jis pasakė, tegu užsienio šalys atsiima iš jo savo kariuomenę. Šaukti naują konferenciją Laoso reikalu nėsą prasmės.

Amb. Stevensonas buvo iškviestas iš Londono perimti JAV reikalų atstovavimą Saugumo Taryboj, kurioj yra įteiktas Kambodijos skundas prieš Pietų Vietnamą ir Ameriką, kaip jos sąjungininkę, dėl Kambodijos teritorijos pažeidinėjimo.

Besvarstant Pietų Vietnamo klausimą, iškilo didelis pavojus neutraliai Laoso karalystei. Stevensonas turėjo galvoj visas Pietryčių Azijos valstybės, žadėdamas joms savo vyriausybės vardu pagalbos gintis nuo komunistų agresijos, kol šios pasaulio dalies tautos rodys ryžtą išsaugoti nepriklausomybę.

Nori užkariauti Indokiniją

Yra visiškai aišku, kalbėjo Stevensonas, kad komunistų tikslas yra užkariauti visa Indokinijos pusiasalį, visų pirma Pietų Vietnamą. Jei kas mano, kad Amerikos vyriausybė pasitrauks nuo Pietų Vietnamo, sustabdys teikiamą paramą, tas nieko neišmano apie Amerikos tautos stiprybę ir įsitikinimą.

Grąžinti taiką, tvarką Pietryčių Azijoj ir tuo pat baigti Amerikos karinę paramą Pietų Vietnamui esą labai paprasta: tegu visos užsienio šalys atitraukia iš Laoso savo kareivius, pasakė Stevensonas. Tegu kaimyninės šalys palieka Pietų Vietnamą ramybėj, tegu liaujasi knisęsi po kitų tautų nepriklausomybės pamatais, tegu sustabdo neleistinus, slaptus transportus per sieną; tegu sulaiko revoliucijų eksportavimą ir sukilimų doktrinos skelbimą. Tegu liaujasi laužę nuostatus Genevos konferencijos, kurioj buvo susitarta dėl Pietryčių Azijos ateities.

Padėtis Indokinijoj pablogėjo

Amb. Stevensonas pripažino, kad Pietryčių Azijos krizė pastarosiom dienom dar pablogėjo. JAV vyriausybė labai rimtai žiūrinti į tuos įvykius. Tie, kurie šią krizę pablogino, pasukę labai pavojingu keliu.

Jis pirma karta pritarė mėnčiai panaudoti JT taikos armiją saugoti Pietų Vietnamo-Kambodijos pasienį nuo naujų nesusipratimų.

Rockefeller išleis $10 milijonų kovoj su sen. Goldwater

Demokratų turtuolis kalba prieš pinigų įtaką politikoj

NEY YORKAS. — Dviejų didelių kompanijų savininkas multimilijonierius Howard Samuels, pakviestas į demokratų partijos rezoliucijų ir platformos komitetą pasakyti savo nuomonę, ragino šalinti iš politikos "begėdišką" pinigų įtaką, kad joje galėtų veikti žmonės be pinigų, jei tik gabūs.

Išleis po milijoną Kalifornijoje

Apie turtuolių siautėjimą politikoj jis ėmė pavyzdžių iš respublikonų, tarp kurių gubernatorius Rockefeller laikomas beveik turtingiausiu žmogum Amerikoj.

Howard Samuels, Kordite Corp. prezidentas ir Mobil Chemical Co. viceprezidentas pasakė, kad Rockefelleriui kainos nominacija kaip respublikonų kandidato į prezidentus tarp 7 ir 10 mil. dolerių.

Vien tik dėl pirminių balsavimų Kalifornijoj Rockefelleris ir jo stipriausias priešas senatorius Goldwater išleisią agitacijai po milijoną dolerių.

JAV ambasados namai Maskvoj. Kai Sovietai juos statė, jie būrėjo, kad namai būtų ir jiems "patogūs": aprūpinti slaptais mikrofonais amerikiečių pašnekėsiams klausytis.

JAV karys peršovė Vietnamo teroristą

Sviedė granatą į motorvežimį

SAIGONAS, Pietų Vietnamas. — Komunistų teroristas, privažiavęs dviračiu prie Amerikos armijos policininko, sviedė į jo motorvežimį duonos kepalą, kuriame buvo paslėpta granata.

Kareivis Josse Fontenot sėdėjo automobily gatvės pašaly prie vairo, sprogus vienai padangai. Jis laiku iššoko iš automobilio, ir kai granata sprogo, buvo pakankamai pabėgęs į šalį.

Teroristas tą akimirką šoko ant dviračio, bet netoli benuvažiavo. Kareivis paleido į jį keletą šūvių ir sužeidė į žandikaulį.

Š. m. gegužės mėn. 24 dieną, sekmadienį, 1 val. p. p. Bučo darže, Willow Springs, Ill., įvyks

MOKSLEIVIŲ PAVASARIO ŠVENTĖ

Programoje dainos ir tautiniai šokiai. Programą išpildo Čikagos Lituanistinės mokyklos ir tautiniai moksleivių ansambliai. Veiks virtuvė ir baras.

Kviečiame visus atsilankyti. **Rengia L. B. Chicagos Apygardos Valdyba**

SPORTAS

Lietuviško krepšinio sukaktis

Šiomis dienomis sukanka lygiai 25 metai nuo antrųjų Europos krepšinio pergalių Kaune. 1939 m. gegužio 21-28 d. Kaune įvykusiose Europos krepšinio pirmenybėse Lietuva pakartotinai iškovojo Europos krepšinio meisterio vardą. Šiemet sukanka ir penki metai nuo Š. Amerikos lietuvių krepšininkų išvykos į Pietų Ameriką.

Gegužio 23 d. Chicagoje, Jaunimo Centre, bus pristatyti Australijon vykstančios mūsų krepšinio rinktinės dalyviai. Kartu bus pagerbti ir žymieji mūsų krepšinio veteranai bei išvykos Pietų Amerikon dalyviai. Chicagos lietuvių visuomenė maloniai kviečiama skaitingai atsilankyti. Krepšininkų pristatymo iškilmingos vakarienės pradžia 8 val. vak. Programoje: oficialioji dalis, aktorius Vitalis Žukauskas ir šokiai.

Australijon ruošiantis

ŠALFASS-gos krepšinio komiteto galutinai sudarytos krepšinio rinktinės sastatas yra šis: A. Adzima, V. Bazėnas, E. Slomčinskas (Waterburio Gintaras); E. Modestavičius, A. Motiejūnas, E. Šilingas (Clevelando Žaibas); A. Jankauskas, W. Sedlickas (Toronto Aušra); P. Čekauskas (Detroito Kovas); A. Varnas (Chicagos Neris); L. Jasevičius (Chicagos ASK Lituanica). Krepšinio rinktinė, vadovaujama Vyt. Grybausko, išvyksta į Australiją liepos 7 d.

•

Melbournas, Australija. Tariantis dėl piniginio atsiskaitymo su Viktorijos valstijos Krepšinio S-ga, iš australų pusės buvo parodyta didelio nuoširdumo. Vietos lietuvių sporto klubas Varpas sumokės tik salės nuomą ir už teisėjus, o visi kiti pinigai eina Š. Amerikos lietuvių krepšinio rinktinės kelionės apmokėjimui. Taip pat australai dėlieka visą propagandinį darbą vietos spaudoje. Jau susitarta su valstybine televizijos stotimi ABN 2, kuri transliuos lietuvių rinktinės ir Viktorijos valstijos rinktinės rungtynes.

•

Iš Australijos rašoma: "Nors Adelaidė ir turi puikią krepšinio salę, bet nyšium su lietuvių krepšinio rinktinės atvykimu, imtasi remonto darbų. Be kitko, pristatoma ir naują tribūna žiūrovams. Atrodo, kad Adelaidėje, kur vyks rungtynės prieš Australijos olimpinę rinktinę, žiūrovų bus tiek daug, kad vietų pritruks ir pati salė sugrius nuo žiūrovų plojimų . . ."

•

Rungtynės Melbourne vyks puikiame Albert Park stadione, kur yra 8-nios puikios krepšinio aikštės. Šis stadionas yra pats geriausias visoje Australijoje. Melbourne, kaip ir kituose miestuose, susirišta su JAV konsulu, kuris mielai sutiko pas save priimti atvykstančius krepšininkus. Konsulas iš viso parodė labai didelį susidomėjimą šiuo vizitu.

Futbolo žinios

Praėjusį sekmadienį LFK Lituanicos jaunimai žaidė prieš lenkų Wisłą ir pralaimėjo 0:2. Wisła laikoma stipriausia jaunių lygos komanda. Pralaimėjimu baigėsi ir Lituanicos jaunučių susitikimas su meksikiečių Atlas. Šį kartą Lituanicos jauniesiems futbolininkams laimė nesisekė ir teko pralaimėti 1:8. Lituanicos I-oji ir rezervinės komandos praėjusį sekmadienį turėjo laisvą dieną.

Šį sekmadienį, gegužio 24 d. 11:15 val. jauniai susitiks su Tigers futbolininkais. I-sios ir rezervinės komandų priešininku bus jugoslavų Youths. Rezervinių komandų rungtynių pradžia 1 val. Pirmųjų — 3 val. p.p. Visos sekmadienio rungtynės bus žaidžiamos Marquette parko aikštėje.

•

Tarptautinėse rungtynėse Chicagoje praėjusį sekmadienį Liverpool vienuolikė iškovojo pergalę prieš Meksikos Monterrey (3:0).

Šiandieną, penktadienį, susitiks vokiečių Meidricher S. V. su meksikiečių Monterrey. Rungtynės vyks Soldier Field. Pradžia 8:30 val. vak.

Alaus streiko nėbus

Federaliniam tarpininkui tarpininkaujant, pirmadienį paskelbtas šešių Chicagos bravorų streikas buvo likviduotas. Naujai pasirašyta sutartimi, bravorų darbininkai gaus algų padidinimą šiais metais po 10 centų valandai, kitais metais dar po 9 centus, ir po 8 centus pensijų fondui padidinti.

AUKOKITE PATYS IR PARAGINKITE KITUS AUKOTI NAUJIENŲ MAŠINŲ FONDUI

ŠACHMATAI

Amsterdam, geg. 20 d. — Tarpzoninis šachmatų turnyras prasidėjo Amsterdame, Olandijoje, trečiadienį, gegužio 20 d. Dalyvauja 24 įvairių rangų žaidėjai iš 14 šalių, būtent: iš Argentinos — H. Rosetto ir A. Foguelman; iš Australijos — B. Berger; iš Bulgarijos — G. Tringov; iš Čekoslovakijos — L. Pachman; iš Danijos — B. Larsen; iš Izraelio — J. Porath; iš JAV — P. Benko, L. Evans ir Reshevsky; iš Jugoslavijos — S. Gligoric ir B. Ivkov; iš Kanados — Z. Vraniec; iš Kubos — F. Perez; iš Peru — Q. Quinones; iš Sovietų Sąjungos — D. Bronštein, V. Smyslov, B. Spasskij, L. Štein ir M. Tal; iš Vakarų Vokietijos — K. Darga; iš Vengrijos — I. Bilek, L. Legyel ir L. Portisch.

Pirmajame rate jokių sensacijų nejvyko. V. Smyslov per 25 ėjimus sudorojo Q. Quinones, lygiomis sužaidė B. Ivkov ir S. Gligoric, S. Reshevsky ir P. Benko, I. Bilek ir L. Portisch, D. Bronštein ir M. Tal, H. Rosetto ir A. Foguelman, L. Evans ir F. Perez; atidėtos partijos L. Legyel su B. Berger, G. Tringov su L. Štein, B. Larsen su L. Pachman, Z. Vraniec su J. Porath ir K. Darga su B. Spasskij. Tuo būdu turime tik vieną rezultatyvinę partiją.

Visų viltis sugriovė Bobby Fischer, atsisakęs dalyvauti tarpzoniniame turnyre. Patys amerikiečiai likėjosi iki paskutinio momento, kad JAV absoliutus čempionas vis dėlto apsigalvos ir nuvyks į Amsterdamą. Jis būtų vienintelis, turįs šansų kovoje su Sovietų penketuku. Dabar prognozė labai paprasta, beveik evidentiška, tad mes jos ir nedarysime. Žinoma, baisusis penketukas gali netekti vieno, kito taško, bet bendras rezultatas beveik neabejotinas.

A. Z.

KLAIDOS PATAISYMAS

Praeitą trečiadienį, gegužio 20, Naujienose po mano raštu "Lietuvių Tautinėse Kapinėse pagerbtos mirusios motinos", klaidingai padėta raidė J. Jusas. Turi būti A.. (Antanas) Jusas.

BUY U.S. SAVINGS BONDS

WHERE YOU BANK OR WORK

Brighton Park

Šiomis dienomis turėjau progą pasikalbėti su keliais brightonparkiečiais. Mūsų pokalbis sukosi aplink Naujienų mašinų fondo vajų, kuris yra dar nebaigtas, nes būtinai reikalinga daug didesnės pinigų sumos, negu jau turima, kad būtų galima naujas mašinas įsigyti. Mums besikalbant apie galimybes sutelkti daugiau aukų fondui, jie man mielai pritarė, sakydami, kad ne tik mes brightonparkiečiai, bet ir visi kiti geri lietuviai iš arti ir toli turime šį svarbų darbą bendromis jėgomis varyti pirmyn. Ir juo greičiau, tuo geriau. Ne tik pavieniai, bet ir mūsų organizacijos galėtų iš savo iždų paskirti kiek didesnes aukas arba suruošti parengimus-piknikus, iš kurių pelnas atitektų mašinų fondui. Tiesa, jau didžiuma vietinių organizacijų prisidėjo su aukomis. Bet kurgi kitos ir kitų miestų? Manau, kad ir jau aukojusios dar galėtų antru kartu kiek paaukoti, ypač tos organizacijos, kurios pirmiau mažai ištesėjo. Taigi visi ir visos turime paskubėti bei smarkiau pasidarbuoti, kad Naujienos naujų mašinų juo greičiau susilauktų. O juk mūsų visų lietuvių pareiga visomis išgalėmis remti savo spaudą.

A. Jusas

CRANE SAVINGS and Loan Association

B. B. PIETKIEWICZ, Pres.

47 and Rockwell Street. Tel. LAfayette 3-1083

Nemokamai vieta automobiliams

4½% ON INVESTMENT ACCOUNTS

Mokame nuo 1962 metų vasario 1 dienos

Pinigai įdėti prieš mėnesio 15 d. duoda dividendus už visą mėnesį.

Dividendai mokami sausio ir liepos 31 d.

Prašome aplankyti naują mūsų namą.

VALANDOS: Pirmad. ir ketvirt. 9:00 ryto — 8:30 vakaro; Antrad. ir penktadienį 9:00 ryto — 5:00 vakaro; Šeštadieniais 9:00 ryto — 12:00 dienos. Trečiadieniais uždaryta.

TAUPYKITE PINIGUS PIRKDAMI VITAMINUS

ŽIEMIAUSIOS KAINOS

VISI ŽIMTAIS

VITAMINAS A, — 25,000 vienetų	$1.09
VITAMINAS C, 100 mg. —	$0.79
VITAMINAS B, 100 mg. —	$0.98
VITAMINAS B-12, 25 mg.	$1.29
VAIRUS VIT. su B-12	$1.19
A. P. C. škausmui malšinti tabletės	$0.49
THERAPEUTIC M. su mineralais	$3.79
GERIATRIC MULTIVITAMINAI, 40 metų silaikusiems žmonėms	$3.19
30 c. GARFIELD nuo galvos skausmų tablettai 5 už	$1.00
500 OINTMENT tepalai visoms odų ligoms nuo $1.25 iki $6.00 už ąsotį.	

The REXALL Store

UNION DRUG CO.

35th and HALSTED STREET

(Šiaurinis kampas)

Telefonas: YArds 7-6917

CHICAGO 8, ILL.

Atidaro kasdien nuo 7 val. ryto iki 11 val. vakaro, o sekmadieniais nuo 10 ryto iki 8 val. vakaro.

Naujų gatvės (Day street) ir Halsted

4½% current dividend — 5% on investment bonus

4½% DIVIDENDĄ MOKAM UŽ VISAS TAUPYMO SĄSKAITAS

4 metų investment bonus sąskaitom mokam 4½% dividendą kas pusmetį ir ekstra ½% per metus išmokam pabaigoj 4 metų.

BRIGHTON SAVINGS AND LOAN ASSOCIATION

4071 ARCHER AVENUE — CHICAGO 32, ILLINOIS

Valandos: pirmad., antrad., penktad. ir šeštad. 9:00 r. — 4:30 po pietų; trečiadieniais uždaryta; ketvirtad. 9:00 r. — 8:00 val. vak.

INVEST IN UNIVEST

PELNINGAS IR SAUGUS BŪDAS TAUPYTI

CURRENT Dividend Rate 4½%* per annum

Effective April 1, 1960

UNIVERSAL SAVINGS AND LOAN ASSOCIATION

1800 S. MASLIEN STREET

CHICAGO 8, ILL.

Phone HAymarket 1-5070

* Universal Investment Share Account

Don't miss it! Get your FRIGIDAIRE Best Buy Now!

DAYS ONLY! NATIONAL FRIGIDAIRE WEEK!

Best Buy time of the year! We're going all-out to beat last year's record! But hurry to get these terrific values! They won't last long!

FRIGIDAIRE "6000"

install-it-yourself in minutes!

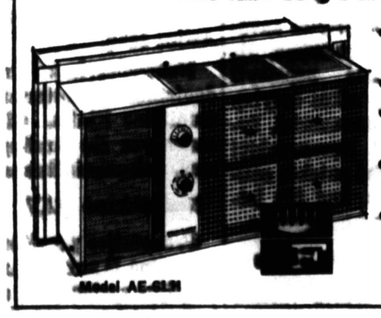

Model AE-61N

- Install-it-yourself. No special tools required. Side panels extend. It's easy!
- Takes 115 volts, draws only 3½ amps!
- Adjustable airflow—256 combinations!
- Delivers a big 6,000 BTU/hr (NEMA).
- Listen to the still, small voice of QUIET COMFORT.

Thriftiest FRIGIDAIRE 2-Door Refrigerator!

- Big 100-lb. top freezer.
- Twin Porcelain Enamel Hydrators for nearly ¾ bushel of vegetables.
- Automatic defrosting refrigerator section—roomy storage door, too.

12.24 cu. ft.

4-colors or white

SOLTIS HOME APPLIANCES AND FURNITURE

2647 West 51st Street — Tel. HEmlock 4-9200

Open Monday and Thursday Evenings

NEDAKEPTAS ALBINAS MORKUS

Rašo DAN KURAITIS

II.

Bekalbant apie Albiną Morkų ,man jis visą laiką jungiasi su moterimis. Kitas vyras vyru ir liekao Morkus — ne. Jis plaukus šukuoja, kaip moteris, jis ir į veidrodį dažnai žiūrinėja, kaip moteris. Jis ir dabinasi, kaip moteris. Visa jo tragedija rišasi su moterimi.

Turiu galvoje Biblijos Loto žmoną. Kraštą nelaimei ištikus, Lotas, laiku įspėtas, su savo žmona ir dviem dukterims bėgo nuo nelaimės. Namus, galvijus ir visą turtą paliko, bet jis pats su abiem mergaitėm didžiausio pavojaus metu suspėjo iš nelaimės vietos pabėgti.

Perkūnija dar trankėsi, visoje padangėje žaibavo, o nuo žemės kilo didžiausi liepsnos liežuviai. Loto šeimai buvo patarta bėgti, gelbėtis, ir atgal nežiūrėti. Pasprukusi iš pačios pavojiniausios vietos, Loto šeima kiek atsikvėpė. Dukterys, 17 ir 18 metų amžiaus mergaitės, bėgo priešakyje. Jas sekė tėvas, pats Lotas. Pradžioje kartu bėgo ir jo žmona, bet ji, didžiausiam pavojui praėjus, kiek atsikvėpė ir nejučiomis kelis žingsnius atsiliko nuo savo vyro.. Tas atsilikimas nebūtų buvęs toks pavojingas, jeigu ji, atsilikusi, būtų bėgusi pirmyn ir klausiusi įspėjimo. Bet ji neiškentė. Josios žingeidumas buvo toks didelis, kad ji, likusi be priežiūros, atsisuko pasižiūrėti, kas užpakalyje darosi..

Ta pačia akimirka, kada ji atsisuko ir metė žvilgsnį į liepsnojančius ne tik savo namus, bet ir visą kaimelį, naujai sutrenkė perkūnija, sužaibavo ir Loto žmona vietoje buvo užmušta. Jeigu Lotas arba jo dukterys būtų atsigrįžusios, tai ir jos būtų vietoje žuvusios. Jos atgal nežiūrėjo, tai išliko gyvos. Vėliau jos užveisė galingą moabitų ir dar vieną, kurios vardo nebeprisimenu, galingą tautelę, kovojusią šventojoje žemėje.

Morkus panašiai bėgo iš gimtinio savo krašto, kai tą kraštą ištiko pati didžiausioji nelaimė. Jis bėgo kartu su kitais tūkstančiais lietuvių, pasiryžusių bent išgelbėti savo gyvybę. Jeigu jis būtų bėgęs, kaip daugumas tremtinių, tai būtų buvęs laisvas ir laimingas žmogus. Bet Morkus, kaip toji Loto žmona, užsimanė pasižiūrėti atgal.. Tas pasižiūrėjimas užtraukė jam didžiausią nelaimę. Jis sugadino visą Albino Morkaus gyvenimą. Tūkstančiai tremtinių gyveno specialiai tremtiniams skirtose stovyklose, o Albinas Morkus, panorėjęs žvilgterėti atgal, į stovyklas atkeliavo žymiai vėliau... Žvilgsnis atgal buvo lemtingas, jis sugadino Morkaus kelią į garbę, niekais pavertė jo asmenį, suskaldė reikalingą vientisumą . . .

Loto žmona, perkūno trenkta, pavirto į druskos stulpą. Saulėtą dieną Mirties jūrą pažįstantieji apylinkių gyventojai dar ir šiandien pastebi suakmenėjusią Loto žmonos figūrą.

Albinas Morkus, prisižiūrėjęs krašto okupantus, taip pat suakmenėjo. Tiktai jis pavirto ne į druskos figūrą, bet į druskos maišą. Okupantas tą druską atskies ir Albino Morkaus nebeliks.

Jeigu jis būtų atgal nepažiūrėjęs, tai jis būtų galėjęs būti naudingas ne vien sau, bet ir kitiems. Lietuviams naudingas jis nebus. Niekad jis lietuvių tautai nebuvo naudingas. Kol ėjo į mokyklą, kas nors turėjo jį maitinti ir aprengti. O kai suaugo ir pradėjo bėgti į vakarus, tai druskos maišu virto.

Kai kam gal ir nepatiks, bet aš, prieš pradėdamas pasakojimą apie Albiną Morkų, noriu priminti prieš 50 metų išmoktus eilėraščius. Amerikoje tada buvau naujokas, bet eilėraščius mėgau ir daugelį buvau mintinai pramokęs. Šitą, berods, išmokau iš Bostone tada išleistų kelių eilėraščių knygelių. Štai koks jis užsiliko mano atmintyje:

"Čionai caras nekankina,
vargingų žmonelių,
Čia mokyklos atdaros vaikams vargdienėlių
Bet kas kaltas, jei tie žmonės gyventi nemoka.
Kada gerai viskas eina, per aukštai pašoka . . .

Kada gerą darbą turi, nemoka laikyti,
2 -- Nedakekptas Morkus. — ptv
Dažnai karčiamas ir balius pradeda lankyti.
Ten prageria ne tik darbą, bet ir protą savo
Sugaišina, sunaikina nuo Dievo ką gavo.

Tegul rašo, tegul skaito, kas tiktai ką nori.
Tegul dirba, tegu džiaugias ir būna padori.
Tada neengs mūsų nei carai didžturčiai,
O už mus geriau gyvens užaugę vaikučiai.

Šie seni eilėraščiai mane daug pamokino. Man atrodo, kad juose yra labai gilių ir teisingų minčių. Man, mokyklą Lietuvoje mačiusiam tiktai iš lauko pusės, šis eilėraštis daug teisybės pasako. Čia atvažiavęs ne tik jį išmokau, bet ne vieną kartą esu jį kartojęs ir niuniavęs. Pradžia šiame krašte man buvo nepaprastai sunki. Esu tikras, kad teko vargti nei kiek nemažiau, negu daugelis naujai atvykusių tremtinių. Buvau nemokytas, bet man visur durys buvo atdaros. Ne tik į darbą, bet ir į mokyklas.

Morkus atvyko mokytas, bet niekur negalėjo vietos rasti.

Dan Kuraitis

(Bus daugiau)

JEI NENORI ATSILIKTI NUO PASAULIO ĮVYKIŲ - SKAITYK "NAUJIENAS" - JOS TEIKIA GERIAUSIAS, TEISINGIAUSIAS ŽINIAS

"Sulčių spaudikai" teisme

Vieną tariamą kriminalinio sindikato "latrą" (hoodlum) Joe Gags Gagliano kriminalinio teismo teisėjas Nathan M. Cohen, kaltinamą sumušus nepajėgiantį skolos ir nežmoniškų palūkanų sumokėti skolininką, išteisino, nors jis tebėra teisiamas dėl kito skolininko Weisphalio kankinimo. Weisphal buvo iš Gagliano skolintojų gaujos pasiskolinęs $1,000 ir pasižadėjęs kas savaitę po $50 išmokėti, kol išmokės $1,600, bet neištesėjo ir Gagliano pasigavęs smarkiai nubaudė, net pakoręs mušė. Su Gagliano kartu teisiami yra dar šie "latrai": Wee Willie Messino, Alberto Sarno, Cris Cardi ir Joe Bananas Di Fronzo.

TVOROS

CHAIN-LINK FENCE

42 inčių aukščio, 9 gage storumo, įrengta į cementą — $1,45 pėda.

Aluminijaus, nerūdyjančio plieno (stainless) ar nylono durys, langai, stogeliai (awnings) ir kiti namų modernimo reikmenys.

K. BUTKUS

LU 5-6291

PIRKITE JAV TAUPYMO BONUS

STANDARD FEDERAL

SAVINGS AND LOAN ASSOCIATION

4192 ARCHER AVE. — CHICAGO, ILLINOIS 60632

Telef.: VIrginia 7-1141

TURTAS — $87,000,000 REZERVAI — $8,500,000

Už taupmenas mokame $4\frac{1}{4}\%$ dividendą kas 3 mėnesiai

PASKOLOS NAMAMS ĮSIGYTI AR TAISYTI

VALANDOS:

Pirmad.	9 iki 8 v. v.
Antrad.	9 iki 4 v. v.
Trečiad.	— nedirbama
Ketvirtad.	9 iki 8 v. v.
Penktad.	9 iki 4 v. v.
Šeštad.	9 iki 12 val.

JUSTIN MACKIEWICH, Jr.,

Prezidentas

SPECIAL OFFER FOR LIMITED TIME ONLY

SAVE $20 ON FAMOUS BEAUTYREST LONG BOY SETS

- Regularly priced fixed at $179.00 . . . now only $159.00.
- Now same price as standard Beautyrest . . . but 5 inches longer.
- Hurry, shop now and really save. Sale ends May 31, 1964.

5 INCHES LONGER THAN A STANDARD BEAUTYREST

OPPORTUNITY! Replace your old mattress with a Beautyrest Long Boy . . . Get out-of-this-world comfort! . . . Get room for your feet . . . SAVE $20

If you're one of those many thousands of people grown longer than your present bed, now's your chance to take your toes to bed too. That extra 5 inches of Beautyrest comfort ends barefeet hangover, lets a lanky body unwind and really stretch-out for a good night's rest. There's a welcome $20 saving that goes with this extra length plus Beautyrest independent coil construction, proven durability (lasts 3 times longer than ordinary mattresses) and a 15-year guarantee (stated right on the mattress label). Now's the time to buy a Beautyrest Long Boy Set, now's the time to save!

ORDINARY MATTRESSES have 200 to 300 wired-together springs. Push one down . . . and the other nearby springs sag down too. They can't support body hollows . . . give a "hammock" kind of sleep.

BEAUTYREST has over 800 individual springs . . . not tied together . . . each is in separate cloth pockets. Each spring works independently to push up under the back . . . give firm, buoyant support to all parts of the body.

BEAUTYREST by SIMMONS

WOLSKY BROS. FURNITURE AND APPLIANCE CO.

6141 SO. HALSTED STREET — OUR NEW LARGER HEADQUARTERS — CHICAGO 21, ILLINOIS

Tel. RAdcliffe 3-4044 or TRiangle 3-0085

NAUJIENOS

THE LITHUANIAN DAILY NEWS

Published Daily Except Sunday by The Lithuanian News Pub. Co., Inc.
1739 South Halsted Street, Chicago 8, Ill. HAymarket 1-6100

Entered as second-class matter March 7, 1914 at the Post Office at Chicago, Ill., under the Act of March 3, 1879.

Subscription Rates:
In Chicago $10.00 per year, $6.00 per six months, $4.00 per 3 months. In other USA localities and Canada $12 per year, $7.00 per six months, $4.00 per three months.

10 cents per copy, 10 c. on Saturday

Dienraščio kainos:
Chicagoje ir priemiesčiuose

metams	$10.00
pusei metų	$6.00
trims mėnesiams	$4.00
vienam mėnesiui	$1.50

Kitose JAV. vietose ir Kanadoje

metams	$12.00
pusei metų	$7.00
trims mėnesiams	$4.00
vienam mėnesiui	$1.50

Užsieniuose

metams	$14.00
pusei metų	$8.00
vienam mėnesiui	$1.50

Naujienos eina kasdien, išskyrus sekmadienius, Lietuvių Nacionalinės Sąjungos Namuose, 1739 S. Halsted Street, Chicago 8, Illinois. Telef.: HAymarket 1-6100.
Pinigus, siųsdami paštu, Money Orderiu kartu su užsakymu.

NAUJIENŲ ofisas atdaras kasdien, išskyrus sekmadienius, nuo 9 ryto iki 5 val. vakaro. Šeštadieniais — iki 12 val.

Revoliucininkai ar imperialistai?

Nikita S. Chruščiov, Sovietų Sąjungos premjeras, ir Gamal Abdel Nasser, Egipto prezidentas, susiginčijo. Iki šiol, nuo gegužės 9 d., kai Chruščiovas atvyko į Egiptą 16 dienų vizitui, jisai buvo nepaprastai iškilmingai priimtas, garbinamas ir vaišinamas ir kiekviena proga Nikita gyrė ir garbino Nasserį.

Bet pereitą trečiadienį juodu viešai susikirto. Egipto darbininkų sąjungų susirinkime Kairo miesto salėje Nasseris pasakė kalbą, kurioje jisai dėstė arabų vienybės idėją, sakydamas, kad jos įgyvendinimas esąs jo "šventas tikslas".

Vėliau kalbėjo Chruščiovas, kuris pareiškė, kad ir jisai siekia vienybės, bet pagrįstos "klasių kovos", o ne tautybės principu. Nikita pastebėjo, kad Jungtinėje Arabų Respublikoje (Egipte ir kitose Nasserio kontroliuojamose žemėse) dar tebėra toleruojami kapitalistai ir žemvaldžiai.

Atsakydamas į šitą kritiką, Nasseris pasakė, kad kapitalistai ir žemvaldžiai esą laikomi priešais, ir pridūrė, jog arabai palaiko ryšius su revoliuciniais sąjūdžiais Afrikoje, Azijoje ir Lotynų Amerikoje. Kova už arabų suvienijimą eina lygiagrečiai (paraleliškai) su komunistų klasių kova.

Šitai Nasserio minčiai Chruščiovas, pagaliau, pritarė ir palinkėjo Nasserio pastangoms sukurti didelę suvienytų arabų galybę. Tokia debatų pabaiga duos galimybę Egipto ir Sovietų Rusijos diktatoriams atsiskirti taip pat draugiškai, kaip juodu susitiko.

Juodu vienas kitą supranta ir žino, kas juos vienija ir kas juos skiria.

Šiuo laiku Chruščiovas ir Nasseris yra draugai. Juodu turi panašius, nors anaiptol ne vienodus tikslus. Ir kiekvienas jų, siekdamas savo tikslo, veikia nepriklausomai nuo kits kito, bet juodu eina ta pačia kryptimi ir naudoja maždaug tokius pat metodus, nes juodu yra diktatoriai.

DIKTATORIŲ IMPERIJOS

Sovietų Sąjunga yra imperija. Kaip ir buvusioji Rusijos carų imperija, ant kurios griuvėsių ji tapo įsteigta, ji yra sukurta smurto, prievartos ir klastos priemonėmis. Nė viena tauta neįėjo į SSRS savo noru. Ir tikrųjų, net ir rusų tauta nepriėmė geruoju sovietų imperijos kūrėjų valdžios. Kremliaus budėliai turėjo nužudyti nesuskaitomą daugybę rusų, pirma negu jie nusilenkė Lenino ir jo įpėdinių valiai.

Nasseris bandė panašiu būdu sukurti arabų imperiją. Jisai taip pat nužudė nemažai savo priešų Egipte ir organizavo pasikėsinimus prieš arabų vadus kitose arabų šalyse. Bet kaip tik dėlto, kad jisai norėjo tas šalis pavergti, jo pastangos iki šiol nebuvo sėkmingos. Todėl jisai dabar pasikvietė talkon sovietų imperijos vadą ir sutinka eiti su juo "paraleliškai" — tol, kol jam bus naudinga.

Kurdami imperijas smurto ir klastos keliu, diktatoriai elgiasi atžagareiviškai. Tačiau, kovodami su kitų šalių despotais, jie neretai vartoja ir revoliucines priemones. Pavyzdžiui, Napoleonas Bonapartas, sutrempęs liberalinę respubliką Prancūzijoje, nešė revoliucinius "Laisvės, Lygybės, Brolybės" šūkius į Austriją, vokiečių karalystes, Ispaniją ir Italiją. Susipykęs su Rusijos caru Aleksandru I, jisai skelbė Lenkijos išlaisvinimą iš carizmo jungo ir žadėjo panaikinti baudžiavą Rusijoje. (Vienus ir kitus jisai apgavo).

Rusijos carai, pavergę savo krašto ūkininkus, kurstė Balkanų slavus sukilti prieš turkų sultono valdžią ir rėmė jų išsilaisvinimo pastangas.

Panašiai elgiasi ir dabartiniai, "raudonieji" rusų imperijos valdovai. Atėmę laisvę ir visas pilietines teises žmonėms, patekusiems į sovietų jungą, jie skelbia kovą "kolonializmui" ir "imperializmui" Afrikoje ir Pietų Amerikoje!

DESPOTIZMO INTERESAI

Chruščiovas sako, kad tai "klasių kova". Kokių klasių? Jeigu jam tikrai rūpėtų išlaisvinti viso pasaulio darbo žmones, tai jisai visų pirma sugrąžintų laisvę Rusijos, Ukrainos, Gudijos, Gruzijos, Lietuvos, Latvijos ir Estijos darbininkams ir ūkininkams; panaikintų despotiškus režimus Maskvos satelituose. Bet apie tai Nikita nenori girdėti. Užsiminimas apie šitų tautų darbo žmonių išlaisvinimą įveda Chruščiovą į pasiutimą!

Nasseris, kaip gudri lapė, stengiasi šito jautraus punkto Nikitos sieloje nepaliesti ir kalba apie arabų nacionalizmą. Bet nacionalizmas reiškiasi ir komunizmo imperijoje — ir darosi tolyn vis labiau pavojingas jos atvejai. Chruščiovas gerai numano, kad visos nerusiškos tautos, kurias valdo Maskva, geidžia nuo jos atsimesti. Jisai žino, kad Lenkija, Vengrija, Čekoslovakija, Rumunija ir Bulgarija tik laukia progos nusikratyti sovietų jungu.

Štai dėlko jisai atmeta Nasserio "nacionalizmą". Tačiau ir Egipto diktatoriaus nacionalizmas tėra tik skraistė jo imperialistinėms užgaidoms pridengti.

Visų diktatorių vyriausias tikslas yra pavergti ir išnaudoti žmones. Vieniems jų tai pasiseka, kiti nusisuka sprandą, kaip pvz. Hitleris ir Mussolini.

Rusijos despotams pasisekė dėlto, kad Vakarų demokratijos nežinojo, kas jie per paukščiai, ir davėsi apmulkinamos.

APŽVALGA

Lietuvos pavergėjų veidmainystė

Henry C. Wolfe, rašytojas ir paskaitininkas tarptautinių reikalų temomis, pasakoja, kaip už mėnesio prieš Antrąjį Pasaulinį karą, keliaudamas iš Rytų į Vakarus, jisai atvyko iš Sovietų Sąjungos į Estiją. Pervažiavęs per sieną, jisai pasijuto, lyg kad būtų iš purvino lūšnyno patekęs į gražų sodą. Pasienio stotis Kingissep sovietijos pusėje buvo dulkėta, suvargusi, atstumianti. Narva Estijos pusėje buvo maloni, švari, patraukli.

Wolfe sako, kad jisai pasijuto perėjęs, tikrąja žodžio prasme, iš vieno pasaulio į kitą.

Estija, Latvija ir Lietuva, toliau pasakoja rašytojas, buvo trys nepriklausomos respublikos prie Baltijos jūros. Jos atgavo nepriklausomybę sugriuvus Rusijos carų imperijai. Ir jos tarpe, kilo ekonomiškai ir kultūriškai. Jos buvo priimtos, kaip pilnateisiai nariai, į Tautų Sąjungą.

Tačiau, kai Europa nugarmėjo į Antrojo Pasaulinio karo verpetą, Sovietų Sąjunga, pasinaudodama tuo sumišimu, įsiveržė į Estiją ir Latviją, paskui ir į Lietuvą. Šių trijų Pabaltijo valstybių okupavimas buvo vienas nuožmiausių įvykių pasaulio istorijoje. Daug žmonių buvo suimta ir sušaudyta: šeimos buvo sudraskytos ir išdeportuotos. Vyrai, moterys ir vaikai buvo sugrūsti į gyvulinius traukinių vagonus ir išgabenti į šiaurinės Rusijos sritis ir Sibiro tundras, kad jie ten mirtų nuo šalčio, bado ir nepakeliamai sunkaus darbo.

Kadangi estai, latviai ir lietuviai mylėjo laisvę ir neparodė noro nusilenkti pavergėjų valiai, tai sovietų valdžia nepaliauja jnos deportavusi į tolimas rusų imperijos žemes, o iš Rusijos siunčia į Pabaltį kitataučius. Šita genocido, tautų žudymo, politika SSRS valdovai siekia tas tautas sunaikinti.

Bet tuo pačiu laiku, kada šios piktadarybės yra planingai vykdomos, Sovietų Rusijos valdžia, lenkiniuodama su komunistine Kinija, veda triukšmingą propagandos kampaniją prieš "kolonializmą" Afrikoje. Maskvos ir jos satelitų delegatai Jungtinėse Tautose reikalauja tuojau ir besąlyginiai suteikti politinę nepriklausomybę Afrikos tautoms ir tautelėms, kurių daugelis dar niekad nėra turėjusios savo valstybių. Daugelyje atsitikimų tai nėra tautos, o tik besiriejančių tarp savęs kilčių (padermių) junginiai, kuriuose gyvenimas buvo daug ramesnis, kol juos valdė europiečiai. Dabar tos kiltys kariauja vienos su kitomis ir kenčia vargą, nesugebėdamos nei tinkamai valdytis, nei išsimaitinti.

Bet Chruščiovas smerkia "kolonializmą" Afrikoje ir pusėje plūsta "imperialistais" Vakarų demokratines tautas, kurios stengiasi tiems nelaimingiems afrikiečiams padėti masito produktais, vaistais ir švietimu.

Prieš "kolonializmą" ir "imperializmą" šūkauja didžiausios pasaulyje pavergių tautų imperijos galva! Tokios begėdiškos veidmainystės pasaulis dar nėra matęs!

Rašytojas Henry C. Wolfe, baigdamas savo straipsnį, ragina JAV ir JT atkreipti dėmesį į Lietuvos, Latvijos ir Estijos žmonių priespaudą Sovietų Rusijos okupacijoje ir reikalauti, kad joms būtų sugrąžinta laisvė, kuri yra netiesiai joms išplėšta. Jisai sako, kad tai yra JAV ir JT moralinė pareiga.

Chicagos Lietuvių Tarybos pranešimas

Liet. Kongresas Washington, D. C., Čikagos ir apylinkės lietuviai vyks papigintomis kainomis

Čikagos Lietuvių Taryba kviečia visas organizacijas siųsti delegatus ir visus Čikagos ir apylinkių lietuvius skaitlingai dalyvauti Lietuvių Kongrese Washington D. C., š. m. birželio mėn. 26, 27 ir 28 d.

Į Kongresą Washingtonan vykti papigintomis kainomis iš Čikagos yra organizuojama ekskursijos a) autobusu, b) traukiniu ir c) lėktuvu. 1) Autobusu, jei susidarys 39 asmenų grupė, asmeniui kainuotų $24.03. 2) Traukiniu, jei susidarytų grupė 40 ar daugiau asmenų $36.00, jei susidarytų tik 25 ar daugiau asmenų $39.85. 3) Lėktuvu iš O'Hare, jei susidarytų 25 ar daugiau asmenų $57.07. Visos šios išlaidos yra už kelionę į abu galu (round trip) su visais taksais.

Kelionė traukiniu ir lėktuvu vyktų pagal jų tvarkaraštį — reikės prie jo prisiderinti ir atvykti į gelež. stotį arba į airport savo lėšomis. (Į O'Hare iš miesto centro nuo Palmer House ir nuo Sherman Hotel kas 10 min. vežami keleiviai už $2.25. Reikia maždaug 2 val. prieš lėktuvo išskridimą iš miesto išvykti). Autobusas veš tada ir iš ten kur mes panorėsim.

Čikagos Lietuvių Taryba prašo visų Čikagos ir apylinkės lietuvių, kurie planuojate Kongrese dalyvauti, o ir tie, kurie norite ir kongrese dalyvauti ir šalies sostinę apžiūrėti, registruotis ALT biure 6812 So. Western Ave., Chicago, Ill., 60636, tel.: 778-4901 iki š. m. birželio mėn. 5 d. nurodant: 1. vardą, pavardę, 2. adresą ir telef., 3. kokia susisiekimo priemone norėtumėte pasinaudoti, 4. jei Jūsų pasirinkta priemone (traukiniu, autobusu ar lėktuvu) nesusidarytų reikiamas skaičius keleivių — kokia kita priemone norėtumėte vykti ir 5. pridėti 5 dol. čekį Lithuanian Council of Chicago vardu kaip rankpinigius. Jei dėl kokių nors priežasčių vėliau apsigalvoję, ekskursijoje negalėtumėte dalyvauti, prašome iki š. m. birželio mėn. 15 d. ALT pranešti ir rankpinigiai bus grąžinti, jei pridėsite pinigų persiuntimo išlaidas. Po birželio mėn. 15 d. atsisakiusiems pinigai nebus grąžinami.

Jei autobusu keliauti norinčių nesusidarytų 39 asmenų grupė, tai viso autobuso kaina 937.40 bus išdalinta tarpe tiek asmenų, kiek bus užsirašiusių, bet, manome, ne mažiau 25 keleivių, nes ši kaina viršytų traukinio kainą. Jei nesusidarytų traukiniu keliauti norinčių 25 keleivių, tai kiekviena grupė susidedanti iš 4 ar daugiau keleivių gautų tik 25% bilieto kainos nuolaidos. Lėktuvu keliaujant gauti nuolaidą reikia 25 ar daugiau asmenų.

Kas nenorėtų pasinaudoti papigintomis kelionėmis ir galėtų vykti savo automobiliu, prašomi dėl kitų kongresą liečiančių reikalų kreiptis ALT biuran, būsite mielai painformuoti.

Čikagos Lietuvių Taryba

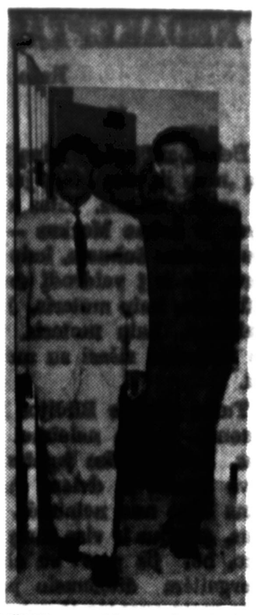

Alžirijos prezidentas Ben Bella (dešinėje) Alžire susitiko su Gvinėjos prezidentu Sekou Toure ir tarėsi įvairiais politikos reikalais.

SKAITYK PATS IR PARAGINK KITUS SKAITYTI NAUJIENAS JOS VISAD RAŠO TEISYBĘ

Juozas Bartulis

TAUTIŠKOJI DVASIA MENE

21.

Taigi aniems pasaulis yra pilnas tiek gerų, tiek blogų dvasių. Jos nematomos, bet jaučiamos. Tik reikia nakėti susitelkti ir į gamtos daiktus įsižiūrėti, kiek įsijausti, kad galima būtų daiktuose glūdinčią dvasią suvokti. Šią įžvalgos dovaną, girdi, turi privilegijuoti asmens, kaip antai religininkai, magikai ir menininkai. Mums čia svarbu paliesti menininkus.

Kai paprastas mirtelis žiūri į daiktą, tai jis be medžiagos nieko kito nemato ir nejaučia. Kitaip yra su menininku. Jis įžvelgia gamtiniuose daiktuose glūdinčią dvasią... Menininkai tas dvasių nuotaikas suvokia ir regimais pavidalais išreiškia... Jų vaizduojamieji dieną ir dvasios dažnai yra tokie didingi, baisūs, sudėtingi, fantastiški, kad žiūrovą netik paveikia, bet stačiai nugąsdina ir pritrenkia. Dievų pavidalai uolose, šventyklose, pakelėse, miestelių aikštėse yra tiek įvairūs ir budingi, kad mums, prie jų neįpratusiems, yra tiesiok baisu į juos žiūrėti. Šios rūšies menas yra labai skirtingas nuo mūsojo... Tos rūšies meną trumpai galima būtų vadinti magiškuoju menu, nes jame yra labai daug maginio elemento.

Aplamai kalbant, visos tautos, kuo jos artimesnės antikiniam pasauliui, ir kuo jos yra daugiau natūralios, tuo jų įsijungimas į gamtos daiktus yra magiškesnis. Civilizacijos pribloškstos tautos sunkiai pajėgtų suvokti žemės grumsto kalbą, akmenyse slypinčią dvasią, jūrų undinių meilę, ežere nuskendusių pilių su užburtais karaliais pasaką, miško kalbą, piliakalnių gelmėse užkeiktųjų aimanavimus ir pan.

Visą sutraukiant, galėtume teigti, kad menas bendrasniu požiūriu skiriasi į vakarų subjektyvųjį ir Oriento objektyvųjį meną. — *K. P. C.* (Draugas, rugs. 7 d.).

— Iš priginties žmogus linkęs į meną, ir jeigu tą šalį pasirenka — kliūtis nepadaro. Klausių yra tuos, kai pasirenka tokią profesiją, kuriai jis neturi potraukimo. *Herbert Read* savo knygoje "A Letter to A Young Painter" plačiai kalba apie menininkų bendrą išmokslinimą. ...: "Pirmas pavojus yra mokslas, kaip aš manau... mokslo sistemos tiesiogiai apmaitina ir prislopina estetinį jautrumą, kuris labai reikalingas konkrečiam sensaciniam įžvalgumui, emocinam spontaniškumui... *Schilleris* savo knygoje "Aewtische Briefe" sakė — kondensuotas mokslas su visada menininkams yra naudingas. Menininkas paniojasi bendrybėse ir lieka nejautrus savo pašaukimui. Renesanso dailininkai mažai tesirūpino aukštuoju mokslu, užtat jie buvo geri savo profesijos meistrai. Visą savo laiką ir energiją paaukojo tapybos specialybei. Mūsų laikų dailininkai daugumoje prasti amatininkai, tačiau daugiau susipažinę su humanitariniais mokslais bei metafizika, filosofija. Daugis iš jų liko gerais meno kritikais, teoretikais ir meno muziejų kuratoriais...

Dėl abstraktaus meno READ šiaip sako: "Abstraktus menas pametė bet kokią reikšmę, išskyrus, kad dailininkas kalba patsai su savim"... "Abstrakcijos menui vertinti neturime standartų, net vaizduotėje ir technikoje. Batkas, net veikas, gali nutapyti abstraktų paveikslą. Mažiausias pablevizgojimas vadinamas abstraktumu. Dėl to negalima pasakyti, kuris abstraktus paveikslas geras, o kuris blogas... Dabar mes turime meną iš antro galo, kuris neišina, perdėrba ir paneigia senasias formas, atseit savo rūšies nihilizmą, dadėstinį motyvą, kuris naikina tas formas, kurios galėtų simbolizuoti žmonių jausmus. Kaip toks menas gali turėti ryšį su tradicijom? Ar tradicijos virto jau nebereikšmiu dalyku moderniame mene? — Mikas Šileikis (Naujienos, balandžio 20 d.).

— Iš abstraktizmo šaiposi tik tie, kurie mažai nusivokia apie meną. Neturint net elementariausių žinių iš meno istorijos, pasaulio tautų kultūros raidos, muziejuose pamačius tik gražius rėmus ar didžias marmarines statulas, dar negalima tvirtinti, kad abstraktizmas yra trumpalaikis mados dalykas, kad tai neturinčių talento dailininkų peckojimas, niekam nesuprantamas ir nevertas šlamštas... Dailininkas abstraktistas veržiasi netik į žmogaus dvasinį pasaulį, bet taip pat ir į chaotiškąją gamtą. Jis gamtos neko kopijuoja. Jo nejdomauja kasdien mums matomi gamtoje objektai. Gamtoje jis ieško judesio, dinamikos. Iš chaotiškos gamtos jis ima medžiagą naujoms formoms, spalvoms, dinaminei įtampai ir kūrinio techniškam išpildymui. Jam neįdomu nei saulėtekiai, nei saulėleidžiai, nei medžių atspindėjimas upėje. Jam įdomu tik šviesos ir tamsos problema, kuri tarnauja kaip ryšys tarp formos ir spalvos, kurio pagalba kūrėjas išsako savo asmeninius išgyvenimus, savo emocinį pasaulį, nekreipdamas dėmesio ar kam patiks jo kūrinys ar ne...

Su savo kūryba dalyvaudamas tarptautiniame forume lietuvis dailininkas netik kad nenustos tautinio charakterio, bet priešingai, jį sustiprins ir išugdys iki aukščiausio laipsnio. Žinoma, jeigu tautinę savybę laikysime iš atvirkščių ar iš atminties piešiamą Lietuvos gamtovaizdžių ar mūsų veikėjų portretų, tai reikalas susikomplikuoja, nes su tokiais kūriniais lietuvis dailininkas, kad ir norėtų, negalės dalyvauti tarptautiniame forume. ... Jeigu lietuvis kūrėjas nori įrodyti savo tautos vitališkumą ir taip būti laisvas, kaip ir kitos tautos, jis turi įsirikiuoti į šių dienų dinamiką kultūrinių vertybių kūrimą, kuri reiškiasi naujomis formomis, naujomis jėgomis, *įpindamos į jas savo tautinio charakterio savybes.* — *J. Bagdonas* (Dirva, liep. 26 d.).

— "Nesusitupėjusių" naujovių kuogos ateina ir praeina, lyg jų nebūtų buvę — niekas net nepasigenda. Ne visos naujovės laikomos menu, nes daug menkavertės naujovių nukreipta biznio naudai, pvz. muzikos monopolio avangardas publiką maitina alasu: dainuoja nelavinti balsai per radiją, per "juke box" rekordus ir t. t. Iš mažens pripratintas jaunimas prie išgarsintų tos rūšies muzikos kraujų, mielai seka "up-to-da-te" madą ir jaučiasi laimėtojas. Komercinė kultūra nemoti šviesesnių pusių permatyti. Čia ir yra toji riba, nuo kurios skiriasi tikroji kūryba, o kur sufabrikuota apgaulė.

Frederic Taubes klausia: "Kodėl Guggenheim muziejus prikimštas biaurionis pabaisomis, o jų dailininkus priskiria prie erdvės idėjos atstovų. Žinoma, erdvė priklauso paukščiams, metaforiškai kalbant, o iš tikrųjų dailininkai neturi supratimo apie astronautikos problemas, jie tiek pat teturi supratimo ir apie kūrybines idėjas, kokias turėjo praėjusių amžių menininkai. Nėra nei ieškojimo, nei technologinio tikrumo, yra tiktai baisus nusižmogintimas. Kodėl mūsų laikų dailininkai reprezentuoja žmogų nemoraliai deformuotą (aš kalbu turėdamas žinių). Yra trys eminės priežastys: pirmoji — kad atkreiptų dėmesį, sukelta įtampos konfliktą ir šiurpuliu sukrėstų beieškant pasibaudžiamo perversijos, nes ši paralėlė sutampa su kompozitorių, krutamųjų paveikslų ir reklamos intencijomis; antroji — drąsūs spreindimai ir žygiai užkamoflažuoja savo meninio išsilavinimo impotenciją; trečia — turintieji akademinį išsilavinimą priversti klikos jėgai nusilenkti, nes muziejų direktoriai ir kolegijos vieningai remia tiktai oficialų meną...

(Bus daugiau)

Skaitykite ir platinkite Naujienas

DR. ANNA BALIUNAS
AKIŲ, AUSŲ, NOSIES IR GERKLĖS LIGOS
PRITAIKO AKINIUS
2858 W. 63rd STREET
Ofiso telef.: PRospect 8-3229
Rezid. tel.: WAlbrook 5-5076
Valandos: kasdien nuo 10 ligi 12 val. ir nuo 7 ligi 9 val. vak. Treč. uždaryta. Kitu laiku susitarus.

Telef.: PRospect 6-1717
DR. S. BIEŽIS
GYDYTOJAS IR CHIRURGAS
3148 WEST 63rd STREET
Val.: kas dieną po pietų 1-3; vak. 7-8 tiktai antradieniais ir penktadieniais. Trečiad. ir sekmad. ofisas uždarytas.
Rez.: 3241 WEST 66th PLACE
Phone: REpublic 7-7866

DR. C. K. BOBELIS
INKSTŲ IR ŠLAPUMO TAKŲ CHIRURGIJA
PR 6-1795 arba 312-695-0533
425 N. LIBERTY ST. R. 25
ELGIN, ILL.
Valandos pagal susitarimą

DR. PETER BRAZIS
PHYSICIAN AND SURGEON
2434 WEST 71st STREET
Ofisas: HEmlock 4-5849
Rezid.: HEmlock 4-2334
OFISO VALANDOS:
Pirmad., ketvirtad. nuo 1—4 ir 7—9, antrad., penktadienį nuo 1—5, treč. ir šeštadienį tiktai susitarus.

Ofiso telef.: Virginia 7-0036
arba 776-4269
DR. T. DUNDULIS
GYDYTOJAS IR CHIRURGAS
Akušerija ir moterų ligos
4157 ARCHER AVENUE
OFISO VALANDOS:
Nuo 2—4 ir nuo 6—8:30 val. vakare, Šeštadieniais nuo 2 iki 4 popiet. Trečiadienį pagal sutartį.

Tel. ofiso: HE 4-1414, rez. RE 7-6867
DR. BR. GAIŽIŪNAS
GYDYTOJAS IR CHIRURGAS
2454 WEST 71st STREET
Valandos: 1—3 ir 6—8 val. po pietų kasdien. Šeštadieniais 1—4 val. p. p. Trečiadieniais uždaryta.

DR. A. JENKINS
GYDYTOJAS IR CHIRURGAS
3844 WEST 63rd STREET
OFISO VALANDOS:
Kasdien nuo 1—4 popiet ir 6—8 val. Treč. ir šeštad. uždaryta.
Ofiso tel.: POrtsmouth 7-6000
Rezid. telef.: GArden 3-7278

GRovehill 6-1595
Dr. Aldona A. Juška
AKIŲ LIGŲ SPECIALISTĖ
IR PRITAIKO AKINIUS
Valandos: 9-12, 7-9 pagal susitarimą, išskyrus trečiadienius ir šeštadienius.
2422 W. MARQUETTE ROAD

DR. A. KAVALIUNAS
VIDAUS IR KRAUJO LIGOS
2300 W. 51st STREET
Ofisas: PRospect 6-1795
Rezid.: TRiangle 3-0281
Priėmimo valandos: Pirmad., Antrad., Ketvirtad. ir Penktad. 2—4 val. p. p. ir 6—9 val. vak.
Kitu laiku pagal susitarimą.

Tel. ofiso: PR 8-7773; rez. PR 6-4732
DR. A. MACIUNAS
CHIRURGAS
2858 W. 63rd STREET
Val.: pirmad. ir ketvirtad. 1-4 popiet, antrad. ir penktad. 5-8 val. vak.

Ofiso tel.: HE 4-1818 arba RE 7-9700
Rezidencijos: PR 6-9801
DR. J. MEŠKAUSKAS
GYDYTOJAS IR CHIRURGAS
VIDAUS LIGŲ SPEC.
2454 WEST 71st STREET
Priėmimo val.: nuo 9—11 val. ryto ir nuo 4—8 val. po pietų. Šeštad. nuo 9:00—2:00 p. p.
Trečiadieniais uždaryta.

Phone: NEvada 8-7048
DR. A. MONTVIDAS
GYDYTOJAS IR CHIRURGAS
Room 322
4010 WEST MADISON STREET
CHICAGO 24, ILL.
Valandos: kasdien nuo 10 ryto iki 3 p. p. Vakarais: pirmad. ir ketvirtad. nuo 6 iki 8 val. vakaro.

Ofiso telef.: CLiffside 4-2896
Rez. telef.: WAlbrook 5-3099
DR. P. STRIMAITIS
Bendra praktika ir chirurgija specialiai
GYDYTOJAS IR CHIRURGAS
4644 SO. ASHLAND
Savaitės dienomis priėmimo valandos 2—4 ir 6—8 val. vak.
Šeštadieniais 2—5 val. vak.
Trečiadieniais ir sekmadieniais uždaryta. Ligonius priima tik susitarus telefonu.

Res. tel.: PR 9-4789
DR. L. SEBUTIS
INKSTŲ, PŪSLĖS IR ŠLAPUMO TAKŲ CHIRURGIJA
Ofisas: Naujas adresas: 2454 West 71st St. (71-os ir Campbell Avenue kampas), tel. 776-2880; 30 N. Michigan Ave. Suite 808, tel. CE 6-7764.
Valandos pagal susitarimą.

Naujienų administracija turi daug gražių ir nebrangių knygų, kurias galima tik už kelis dolerius įsigyti. Knyga yra geriausias žmogaus draugas, tad ir Tamsta įsigyk bent keletą tokių draugų.

PIRKITE JAV TAUPYMO BONUS

DR. VYT. TAURAS
GYDYTOJAS IR CHIRURGAS
Bendra praktika, spec. MOTERŲ ligos
Ofisas: 2652 WEST 59th STREET
Tel.: PR 8-1223 arba PR 6-5577
Ofiso val.: pirmad., antrad., trečiad. ir penktad. 2—4 ir 6—8 val. vak. Šeštadieniais 2—4 val. po pietų ir kitu laiku pagal susitarimą.

DR. V. P. TUMASONIS
CHIRURGAS
2454 WEST 71st STREET
Ofiso telef.: HEmlock 4-2123
Rezid. telef.: Gibson 8-6195
ATOSTOGOSE
IKI BIRŽELIO 22 DIENOS

Tel. Ofiso: 847-5800; rez. PR 6-4250
DR. V. VILEIŠIS
GYDYTOJAS IR CHIRURGAS
756 WEST 35 STREET
(Kampas Halsted ir 35-os gatvių)
Priėmimo valandos: kasdien 1-4 p. p. ir 6-8 val. vak. Šeštadieniais 1-4 p. p. Trečiad. ir sekmadieniais uždaryta.

P. ŠILEIKIS, O. P.
ORTHOPEDAS-PROTEZISTAS
Aparatai - Protezai, Med. Bandažai. Speciali pagalba kojoms (Arch Supports) ir t. t.
Val.: 9—4 ir 6—8. Šeštadieniais 9—1.
ORTHOPEDIJOS TECHNIKOS LAB.
2850 West 63rd St., Chicago 29, Ill.
Telef.: PRospect 6-5084

LIETUVIAI AKIŲ GYDYTOJAI

DR. G. SERNER
LIETUVIS AKIŲ GYDYTOJAS
25 metų patyrimas
Tel.: YArds 7-1829
Pritaiko Akinius
Kreivas Akis
Ištaiso.
Ofisas ir Akinių Dirbtuvė
756 WEST 35th STREET
Valandos: nuo 10 iki 2, nuo 6 iki 8. Treč. uždaryta. Penkt. ir šešt. 10—2 val. po pietų. Arba pagal susitarimą.

Dr. Ant. Rudokas, Opt.
4455 So. CALIFORNIA, YArds 7-7281
Tikrina akis, pritaiko akinius, keičia stiklus ir rėmus.
Valandos: 1 v. p. p. iki 8 val. (trečiad. uždaryta), šeštad. 10 ryto iki 1 p. p.

PERKRAUSTYMAI
MOVING
Leidimai — pilna apdrauda
ŽEMA KAINA
R. ŠERŠNAS
2047 W. 67th Pl. WAlbrook 5-8063

MOVING
Apdraustas perkraustymas iš įvairių atstumų.
ANTANAS VILIMAS
3415 So. Lituanica Avenue
Tel.: FRontier 6-1882

GRADINSKAS
NELAUKIT KARŠČIŲ:
Dabar dar turim
NEBRANGIŲ VĖSINTUVŲ
J. G. Television Co., 2512 W. 47 St.
FRontier 6-1998
Radijai • Fonografai • Hi-Fi stereo

SOPHIE BARCUS
RADIJO ŽINIOS VALANDOS
Visos programos iš WOPA, 1490 kil. A. M.
Lietuvių laikas: kasdien nuo pirmadienio iki penktadienio 10—11 val. ryto. — Šeštadienį ir sekmadienį nuo 8:30 iki 9:30 val. ryto.
Nakvišės: Pirmadieniais 7 v. v.
Tel.: HEmlock 4-3413
7159 SO. MAPLEWOOD AVE.
CHICAGO 29, ILL.

MOVING PERKRAUSTYMAS MOVING
APDRAUSTAS IŠ TOLI IR ARTI
(Naujai įdėti įrankiai - Patyrusi kvalifikuota publika)
Jūsų malonių patyrimas - Mūsų kruopštumas pakankamas
JUOZAS NAUJOKAITIS
2637 W. 59 Pl. Chicago 29, Ill. Tel. WA 5-3200

DETROIT, MICH.

Šv. Antano lietuvių parapijos choro koncertas

Kartą svečiavosi Detroite iš Šveicarijos atvykęs prof. J. Eretas. Jis katalikas. Sekmadienį išklausęs šios par. bažnytinio choro įspūdingą giedojimą, viešai pareiškė Alb. Mateikos vedamu choru pasigerėjimą. Jis sakė: "Tai tikrai puikus ir gerai paruoštas vokalinis vienetas. Jūs galite didžiuotis juo!"

Būdami nešališki turime šiuo choru ir jo dainininkais dvigubai pasidžiaugti, nes jie nepasitenkina vien giedojimu bažnyčioje. Tik prisiminkime įvairias iškilmes; Vasario 16 — Tautos šventę, birželio išvežimų minėjimus, pabaltiečių ir amerikiečių kultūrinius parengimus — festivalius. Bevelk visada juose dalyvauja ir Detroito Šv. Antano par. choras. Šio choro ir kartu jo dirigento muz. Alb. Mateikos nuopelnai lietuvių kultūros puoselėjimo baruose yra neginčijami. Choras turi paruošęs platų giesmių ir dainų repertuarą.

Štai ir šiemet Naujorke numatytame lietuvių sąskrydyje, Pasaulinės parodos stadione rugpiūčio 23 d., didingame lietuvių šokių ir dainų pasirodyme dalyvauja ir Šv. Antano par. choras. Tai bus lietuvių kultūros didinga demonstracija — kultūrinė demonstracija. Choras prieš vykdamas į Niujorką nutarė pasirodyti ir savo mieste — Detroite. Šis koncertas — tai lyg ir egzaminas.

Visuomenė prašoma ir kviečiama gausiai atsilankyti į Lietuvių namus (š. m. gegužės 30 d. 7 val. 30 min.) ir išklausyti mūsų vienintelio choro koncertą. Atsilankę, paremsime choro dalyvius, dirigentą, moraliai ir bent maža dalele prisidėsime prie kelionės išlaidų padengimo. Juk tik vieno choristo kelionė traukiniu, į abu galu, iki Niujorko, siekia 40 dol., o kur kitos išlaidos?

Duodami šią anonsinę žinią — pranešimą vieno tik pageidaujame ir prašome kuo gausingiau atsilankyti į Šv. Antano par. choro koncertą gegužės 30 d. šeštadienį Lietuvių namuose 7 val. 30 min. vakare.

Juk mes visad buvome jautrūs lietuvių kultūriniams užmojams, o šis koncertas, be abejo, atidarys duris į Pasaulinės parodos sąskrydį Niujorke. Koncertą stebės ir klausys (taip tikimasi) daugiau dešimties tūkstančių žmonių.

Visi pasimatome gegužės 30 d. Lietuvių namuose! V. Mg.

CICERO

Namie po 6 savaičių atostogų

Sveiki namai — Cicero, Chicago! Šešias savaites svečiuotis visai nenusibodo, nes turėjau tikrą gerą, daugiau nei gerą globą, tai dukrą Loretą ir žentą Viktorą, kurie dėjo visos savo pastangas mano sveikatos atžvilgiu.

Sveikata tai brangiausias turtas, tik visa bėda, kad mes tą brangų turtą dažnai po laiko teįvertiname. Kad taip yra, visi žinome, dėlto senatvės sulaukę daug kas pakeičia klimatą, apsigyvena vietose, kur nėra žiemos šalčių nei sniego, kaip garsioji Arizona.

Tiesa, čia žiemos šalčių ir sniego nėra, tačiau praeitą žiemą pasirodė ir čia. Medeliai vietomis kaip po gaisro. Visas balandis ir gegužis per praeitus 19 metų buvo rekordiniai šalčiausi mėnesiai. Man ten išbuvus 6 savaites, tik vienui vieną kartą gražiai palijo. Vasara, bent keturi mėnesiai be pertraukos čia yra tikrai karšta, ir tas karštis tęsiasi dieną ir naktį. Tad nekoks malonumas.

Žinoma, yra priemonės, kaip tai šaldytuvai namuose ir automobiliuose, darbovietėse ir krautuvėse oras šaldomas. Bet kai apsipranti, ir gerai. Šiluma kaulų nelaužo, sako senas priežodis, bet kitas senas priežodis yra geresnis, kuris sako, kad svetur gerai, o namie geriausiai.

Norvegų laivo "Sontanger" gimnazis mažinistas Sindre Schjelderup-mažo į kraustimą Long Beach uosto, Calif. dukterį Marianne. Jų laivas užplaukė Pacifiko, kuro kapitonas ir 9 jūrininkai. 45 jūrininkai bei keleiviai buvo išgelbėti.

Sveikas grįžau praeitą sekmadienį, gegužio 17 d. Iš Phoenix iki O'Hare aerodromo kelionė tik 3 valandas truko. TWA lėktuvas – Trans-World Airlines tai padangių milžinas, kurs dangumi bėga greičiau už visokį paukštį.

Šešios savaitės praėjo, kas naujo nutiko? Devyni žmonės per tą laiką iškeliavo į amžinastį, iš jų 6 vyrai ir 3 moterys, mieli geri pažįstami, seni vietos gyventojai.

Mirtis neišvengiama niekam, bet kad gyvas žmogus pats pasišalina, tai jau nei šis nei tas. Čia Ciceroje pasigendu Alfredo Vancės. Jo pasišalinimas čia labai komentuojamas. Bet laidojimų įstaiga tą patį pavadinimą turi.

K. P. Deveikis

Skaitykite
ir platinkite
"NAUJIENAS"

Socialinė apsauga

Į klausimus atsako Mr. Max M. Laff, Social Security Administration, 111 N. Wabash Ave., Chicagoje

KLAUSIMAS: Pernai mano nuolatinis darbdavys atskaitė mano socialinės apsaugos mokesčius iki kol uždirbau per metus $4,800. Bet atliekamu laiku aš dirbau ir kitai kompanijai, kuri taip pat išskaitė mano socialinės apsaugos mokesčius iš gauto $2,000 uždarbio. Kadangi esu sumokėjęs savo reguliarius socialinės apsaugos mokesčius iš savo pagrindinės algos, ar ta kompanija teisingai darė, atskaitydama mokesčius už mano laisvalaikio uždarbį?

ATSAKYMAS: Taip; darbdavys privalo išskaityti socialinės apsaugos mokesčius iš pagrindinio $4,800 uždarbio tais pačiais metais. Tamsta gali reikalauti, kad permokėti socialinės apsaugos mokesčiai būtų įskaityti į tamstos pajamų mokesčių kreditą. Kaip tą kreditą parodyti tamstos pajamų mokesčių formoje, galima rasti atspausdintą Internal Revenue Instructions Form 1040.

KLAUSIMAS: Pernai aš dirbau keliems darbdaviams. Kaip aš galiu žinoti, kad visi jie teisingai yra raportavę mano uždarbius socialinės apsaugos įstaigai?

ATSAKYMAS: Paprašykite savo socialinės apsaugos įstaigoje formos Form 7004. Tą formą išpildęs, pasiųskite įstaigai, kurios adresas yra formoje atspausdintas, įstaiga netrukus praneš visas reikalingas žinias, kaip ten yra surašyti tamstos kreditai. Jei pasirodys, kad rekordai neatitinka faktams, praneškite savo socialinės apsaugos įstaigai, kad netikslumai būtų ko greičiau pataisyti.

REMKITE TUOS BIZNIERIUS KURIE GARSINASI "NAUJIENOSE"

Susirinkimų ir parengimų

PRANEŠIMAI

— Erdvilko draugiško klubo piknikas įvyks sekmadienį, gegužės 24 dieną Liepos sode, 6236 Kean Ave. Pradžia 12:00 val. dieną. Šeimininkės pagamins skanių šiltų valgių, o prie baro bus visokių gėrimų. Bus ir daug kitų pamarginimų. Kviečia visus narius ir svečius atsilankyti ir linksmai dieną praleisti su erdvilkiečiais.
Komisija ir Valdyba

— Lietuvių Žogarės klubo susirinkimas įvyks sekmadienį, gegužio 24 d. 1 val. po pietų Dirkio salėje, 4500 So. Talman Ave. Visi nariai ir narės maloniai kviečiami į susirinkimą.
J. Keturakis, rašt.

SKAITYK PATS IR PARAGINK KITUS SKAITYTI NAUJIENAS

GĖLININKAS
(PUTRAMENTAS)
Linksmumo arba liūdesio valandoje gražiausios gėlės ir vainikai, antkapių papuošimai ir sezoninės kapams gėlės.
ROY R. PETRO (PUTRAMENTAS)
5525 So. Harlem Ave. — 586-0220

LOVEIKIS
Telegrafas | Visos Pasaulio Dalis
KVIETKININKAS
Gėlės Vestuvėms, Bankietams ir Pagrabams
3316 So. Halsted St. YArds 7-7206

GUŽAUSKŲ
BEVERLY HILLS GĖLINYČIA
GĖLĖS VISOMS PROGOMS
2443 WEST 63rd STREET
Telefonai: PR 8-0033 ir PR 8-0034

PETKUS
TĖVAS IR SŪNUS
MARQUETTE FUNERAL HOME
2533 W. 71st STREET
Telef.: GRovehill 6-2345-6
1410 So. 50th AVE., CICERO
Telef.: TOwnhall 3-2108-9
TRYS MODERNIŠKOS KOPLYČIOS
AIKSTĖ AUTOMOBILIAMS PASTATYTI

Laidotuvių Direktoriai
MAŽEIKA & EVANS
6045 SO. WESTERN AVE.
TRYS MODERNIŠKOS AIR-CONDITIONED KOPLYČIOS
PATOGUS VIETA
REpublic 7-0008 REpublic 7-0009

John F. Eudeikis
Laidotuvių Direktorius
SENIAUSIA IR DIDŽIAUSIA LAIDOJIMO ĮSTAIGA
4605-07 So. HERMITAGE AVENUE
Tel.: YArds 7-1741 — 1742
4330-34 So. CALIFORNIA AVENUE
Telefonas: LAfayette 3-0440
MODERNIŠKOS AIR-CONDITIONED KOPLYČIOS

A. A.

SILVESTRAS J. PASECKIS

Gyv. 1610 So. 50th Ct., Cicero

Mirė 1964 m. gegužės 20 d., 8:30 val. vakaro, sulaukęs 71 metų amžiaus. Gimęs Lietuvoje, Šiaulių apskr.

Amerikoje išgyveno 55 metus.

Paliko nuliūdę: žmona Mary, pagal tėvus Masiliūnaitė, pagal pirmą vyrą Warpucen, pusiau Brazilijoj, 2 švogerkos: Ona Lawrence ir Caroline Masiliūnienė ir jų šeimos. Giminaičiai: Stanley ir Barbara Varpucen ir Aldona ir Anthony Abraitis su šeimomis ir kiti giminės, draugai bei pažįstami.

Lietuvoje liko sesuo su šeima.

Priklausė Šv. Wardo D-jai, Šv. Antano D-jai ir Lietuvos Kareivių Draugijai.

Kūnas pašarvotas Petkaus ir Sūnaus koplyčioje, 1410 So. 50th Ave., Cicero.

Šeštadienį, gegužės 23 dieną 8:30 val. ryto bus lydima iš koplyčios į Šv. Antano parapijos bažnyčią, o po gedulingų pamaldų bus laidojamas Šv. Kazimiero kapinėse.

Visi a. a. Silvestro J. Paseckio giminės, draugai ir pažįstami nuoširdžiai kviečiami dalyvauti laidotuvėse ir suteikti jam paskutinį patarnavimą ir atsisveikinimą.

Nuliūdę liekame:

Žmona, seserys ir kiti giminės.

Laidotuvių Direktoriai Petkus ir Sūnus. Tel. TO 3-2108.

A. A.

MARIJONA MATKIEWICZ

Pagal tėvus Skalandžiūnas

Gyv. 7239 So. California Ave.

Mirė 1964 m. gegužės 20 d., sulaukusi pusės amžiaus. Gimusi Lietuvoje, Tauragės apskr., Pošerėnų kaime.

Amerikoje išgyveno 49 metus.

Paliko nuliūdę: vyras Justinas, brolis Jonas Skelly, brolienė Konstancija, jų duktė Silvia Tinnish, jos vyras Richard su šeima, brolio vaikai: Frank ir Jerry Skelly, 3 pusbroliai: Ignatius, Benedict ir Edward Scalan, pusseserė Mary Scalan, dėdė Jonas Pocius su šeima, dėdienė Anelė Pocius ir jos dukra Ona Pociūtė, du pusbroliai: Bronius ir Teodoras Šilmstrubai su šeimomis, dvi pusseserės: Stella Samas su šeima ir Agota Puslis, gimin. Klausų šeima, gyv. St. Louis, Mo., ir daug kitų giminių, draugų ir pažįstamų.

Priklausė Chicagos Liet. D-jai, Kęstučio Pašalpos Klubui ir Zarasiškių klubui.

Kūnas pašarvotas Mažeika-Evans koplyčioje, 6845 So. Western Avenue.

Šeštadienį, gegužės 23 dieną 9:30 val. ryto bus lydima iš koplyčios į Gimimo Panelės Švenčiausios Marijos parapijos bažnyčią, o po gedulingų pamaldų bus laidojama Šv. Kazimiero kapinėse.

Visi a. a. Marijonos Matkiewicz giminės, draugai ir pažįstami nuoširdžiai kviečiami dalyvauti laidotuvėse ir suteikti jai paskutinį patarnavimą ir atsisveikinimą.

Nuliūdę liekame:

Vyras, dukrė, broliai ir kiti giminės.

Laidotuvių Direktoriai Mažeika-Evans. Tel. RE 7-8600.

Laidotuvių Direktoriai
MAŽEIKA & EVANS
6045 SO. WESTERN AVE.
TRYS MODERNIŠKOS AIR-CONDITIONED KOPLYČIOS
PATOGUS VIETA
REpublic 7-0008 REpublic 7-0009

NARIAI
Chicagos
Lietuvių
Laidotuvių
Direktorių
Asociacijos

AMBULANCE PATARNAVIMAS DIENĄ IR NAKTĮ
★
TURIME KORLYČIAS VISOSE MIESTO DALYSE

STEPONAS C. LACKAWICZ
2424 WEST 69th STREET REpublic 7-1213
2314 WEST 23rd PLACE Virginia 7-6672

GEORGE F. RUDMIN
3319 S. LITUANICA AVE. Tel.: YArds 7-1138-1139

PETRAS BIELIŪNAS
4348 S. CALIFORNIA AVE. Phone: LAfayette 3-3572

P. J. RIDIKAS
3354 S. HALSTED STREET Phone: YArds 7-1911

LEONARD BUKAUSKAS
10821 S. MICHIGAN AVE. Phone: COmmodore 4-2228

VASAITIS-BUTKUS
1446 S. 50th Ave., Cicero, Ill. Phone: OLympic 2-1003

ANTANAS M. PHILLIPS
3307 S. LITUANICA AVENUE. Phone: YArds 7-3401

Pagerbtas J. P. Varkala

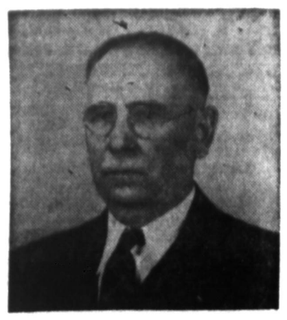

Praeitą sekmadienį, geg. 17 d., Continental hotelyje, Illinois Lietuvių Prekybos Rūmų banketo metu iškilmingai buvo pagerbtas šios organizacijos steigėjas, ilgametis jos bendradarbis, valdybos narys ir lietuvių vienybės propaguotojas.

Posėdžio metu prezidentas Dr. Joseph B. Jerome pareiškė, kad šiais metais už ypatingą pasižymėjimą Prekybos Rūmų veikloje Juozas P. Varkala apdovanojams garbės pažymėjimu. Prezidentas apgailestavo, kad ponas Varkala dar nėra tiek sustiprėjęs, kad pats būtų galėjęs atvykti į Lietuvių Prekybos Rūmų banketą. Bet bankete dalyvavo ponia Hulda Varkalienė, kuriai josios vyro pažymėjimas buvo įteiktas. Ji paprašyta visų narių vardu palinkėti jam sveikatos.

Tame pačiame posėdyje buvo pagerbti p. John Pakel ir Dr. Kazys Drangelis.

LEO'S SINCLAIR SERVICE
Leonas Franckus, Sav.
Stabdžiai, sankabos, transmisijos— (Standartinės ir Automatinės) ir motorų remontas. — Towing.
5759 So. WESTERN AVE.
Tel. PR 8-9533

S-T-R-E-T-C-H YOUR DOLLARS
Call: Frank Zapolis
3208½ W. 95th St.
GR 6-4339
GA 4-8654
STATE FARM MUTUAL AUTOMOBILE INSURANCE COMPANY

GRAŽIAUSIOS PREKĖS DOVANOMS:
papuošalai, sidabro dirbiniai, kristalas, liet. sveik. kortelės ir kt. gaunamos
TRANSATLANTIC GIFT SHOP
3362 So. Halsted St. Tel.: BI 7-3883
Žemos kainos

SIUNTINIAI Į LIETUVĄ
ir kitus kraštus
P. NEJZINSKAS, 4065 Archer,
Chicago 32, Ill. Tel. YA 7-5980

SIUNČIAMI SIUNTINIAI Į LIETUVĄ IR KITUS KRAŠTUS.
DIDELIS PASIRINKIMAS MEDŽIAGŲ IR KITŲ PREKIŲ.
EXPRESS GIFT PARCEL CO.
3320 S. HALSTED ST.
LA 3-2021
L. KAVALIAUSKIENĖ
Atidaryta darbo dien. 9—6 val.
Pirm. ir ketvirt. 9—9 val. vak.

PEACE COSTS MONEY
BUY U.S. SAVINGS BONDS

Tėviškėlė dalyvauja išvažiavime

Įvykusiame gegužės mėn. 3 dieną lituanistinių mokyklų atstovų, vedėjų ir bendruomenės pasitarime buvo nutarta lituanistinių mokyklų vaikams suruošti bendrą išvažiavimą. Tas išvažiavimas įvyks gegužės mėn. 24 dieną, Bučo darže. Išvažiavime dalyvaus visų Chicagoje ir jos priemiesčiuose esamų lituanistinių mokyklų mokiniai su savo programomis. Tame išvažiavime dalyvaus ir Brighton Parko "Tėviškėlės" vaikų ansamblis su savo atskira programa, kurią praves muz. F. Strolia ir mokytoja Dičienė.

Tėviškėlės dalyvavimas tame išvažiavime yra sveikintinas, nes ansamblyje dalyvauja apie 100 jaunuolių ir tai patriotiškiausių Brighton Parke gyvenančių lietuvių vaikai. Pagirtina, kad į sambūrį yra įtraukti ir patys mažiausieji, kurie yra įsijungę į lietuviško tautinio meno išraišką.

Vienas iš pagrindinių mūsų jaunimo principų yra tautiškumas. Tautiškumas yra šiandien labai svarbus klausimas, apimąs visą pasaulį. Tautiškumo pagrinde yra tauta. Tautiškumas yra atremtas į tautą ir iš jos išauga. Žmonės bendrauja vieni su kitais, jungiasi į organizacijas. Iš to matyti, kad pati žmogaus prigimtis to siekia, kad būtų ne vienas, bet drauge. Taigi tautiškumo išlaikymas ypač yra svarbus mūsų tautai, kad tautų nelygioje kovoje neliktume nugaléti.

Tėviškėlės šūkis: tik organizuoti išlaikysime tautiškumą.

P. Erdvys

Brighton Park

Hollywood salės 25 metų sukaktis

Ponai Rudauskai, plačiai žinomos Hollywood salės ir užeigos savininkai, 2417 W. 43 St., šį penktadienį, šeštadienį ir sekmadienį, gegužio 22, 23 ir 24 d. iškilmingai atšvęs savo įstaigos dvidešimts penkių metų sukaktį. Reikia pasakyti, kad Rudauskai per tą gana ilgą metų eilę buvo sėkmingi ir sąžiniškai traktavo daugelį mūsų lietuvių organizacijų, kurios ten turėjo šimtus savo įvairių perengimų ir kelis kart daugiau susirinkimų, kuriems Rudauskai duoda salę nemokamai, o karts nuo karto po susirinkimų net pavaišina gardžiais užkandžiais. Taipgi jie savo laiku nemažai pinigų yra aukoję mūsų lietuviškiems kultūros bei labdaros reikalams. Reikia manyti, kad visas minėtas dienas bus pilnutėlė Hollywood salė gerai nusiteikusių svečių. Šios svarbios sukakties proga ir palinkėtina ponams Rudauskam geriausios laimės daug ilgiau negu per kitus dvidešimts penkis metus.

Atsilankiusieji galės prie gero orkestro smarkiai pasišokti ir pasivaišinti.

A. Jusas

Nedaug laiko teliko iki Chicagos Lietuvių Motorų tradicinio "Gintaro Baliaus", kuriame pristatomos jaunos lietuvaitės publikai. Susipažinimui su šių metų debiutantėmis, čia pridedu trumpus aprašymus. Balius įvyks birželio 13 dieną, South Shore Country Club patalpose. Visi lietuviai yra kviečiami dalyvauti. Bilietus galima gauti pas klubo pirmininkę Genovaitę Giedraitienę, skambinant VI 7-2837. Užtikrinu, kad dalyvaudami šiame baliuje nesigailėsite. Turėsite gražiausių atminimų ilgam, ilgam laikui. — "Gintaro Baliaus" lietuvaitės debiutantės, nufotografuotos Gribauskų namuose suruoštame pobūvyje. Priešakyje sėdi iš kairės į dešinę: Mary Clark, Viktorija Kutchins-Kučinskaitė ir Christine Gribauskaitė. Stovi: Patricia Phillips-Pilipauskaitė ir Virginija Bobinaitė.

IŠ CHICAGOS IR APYLINKIŲ

Kaip padaryti įdomų laikraštį

Chicago Tribune šiomis dienomis turėjo įdomią korespondenciją su vienu 11 metų amžiaus redaktoriu Jurgiu Sanovskiu (George Sanowskis), leidėju savaitraščio, vad. The South Shore Times. .

George Sanowskis gegužės 14 d. laiške Chicago Tribune redaktoriui pasipasakoja, kaip su savo kolega George Hayes, 12 metų amžiaus, jiedu pradėjo leisti dviejų puslapių savaitinį po 3 centus kopiją ir įvarė iki 40 prenumeratos, įsigijo seną mimeografą ir naują Ditto mašiną ir po kelių mėnesių biznis visai pagerėjo, išskiriant pinigus, kurių visai nesiseka padaryti.

Dabar George Sanowskis, kurs su savo kolega jau lankė Tribune ir pasipažįsta su šio milžiniško laikraščio redakcijos štabu, klausia "papildomos informacijos ir patarimo, kaip leisti laikraštį".

Į tai Tribune redaktorius specialiame editoriale "Memo to a colleague" davė tikrai draugišką ir išmintingą patarimą: "Leisti laikraštį reiškia padaryti, kad kiekvienas jo numeris būtų kiek galima labiau informatyvus ir apšviečiantis (as informative and enlightening as possible).

"Jis (George Sanowskis) kreipėsi į mus, mes spėjame, iš dalies dėlto, kad mes leidžiame didesnį ir labiau patyrusį laikraštį negu jis ir iš dalies dėlto, kad jo santykiai su Tribune jau yra gana širdingi. Tikimės, kad tie santykiai pasiliks ilgam laikui, kadangi Sanowskis tebėra dar tik 11 metų amžiaus", rašo Tribune redaktorius apie savo 11 metų kolegą; kurs iš pavardės atrodo gali būti lietuviukas.

"NAUJIENOS" BOLŠEVIKAMS YRA RAKŠTIS JŲ AKYSE

SIUNTINIUS Į LIETUVĄ IR KITUS KRAŠTUS SIUNČIA
Licenzijuota lietuvių įmonė, registruota U. S. Departamente of Justice ir paskelbta U. S. Departamente of Commerce

COSMOS PARCEL EXPRESS CORP.
3212 So. Halsted St. Chicago 8, Ill.
Tel. CA 5-1864 ir WA 5-2737

MARQUETTE GIFT PARCEL SERVICE
2608 W. 69 St., Chicago 29, Ill.
Tel. WA 5-2737

Didelis pasirinkimas medžiagų ir visų kitų siuntiniams tinkamų prekių žemesnėmis negu kitur kainomis. Prieš sudarydami siuntinius patikrinkite mūsų kainas.

Įstaigos vedėjai EDV. ŽUKAUSKAS ir VYT. ŽUKAUSKAS.

Abiejuose skyriuose galima užsakyti labai prieinamomis kainomis maisto siuntinius iš Danijos, taip pat akordeonus, siuvamas ir rašomas mašinas iš Europos ir įvairias prekes, net šaldytuvus ir automobilius į Sov. Sąjungos sandėlių.

MES ATLIEKAME, SIUNČIAME, TAISOME, PARDUODAME
1. Siunčiame į visas pasaulio šalis maisto ir drabužių siuntinius. Rašomas ir siuvamas mašinas, akordeonus, medicinos instrumentus ir net pianinus bei automobilius. Iš Amerikos ir Europos sandėlių.
2. Taisome ir parduodame: laikrodžius, foto aparatus, rašomas ir siuvamas mašinas bei kitus precizinius instrumentus.
Ką benorėtumėte pasiųsti ar pataisyti, prašom kreiptis į lietuvių kompaniją
WORLD PARCEL SERVICE
2715 West 71st Street Chicago, Ill., 60629 Tel. 471-1424

RENTING IN GENERAL
Nuomos

IŠNUOMOJAMAS kambarys antrame aukšte pensininkei. 2341 W. Marquette Rd.

IŠNUOMOJAMAS 5 kambarių butas pirmam aukšte. Gazo pečiukais apšildomas. 6727 So. Paulina St. Kreiptis 2341 W. Marquette Rd.

IŠNUOMUOJAMA KRAUTUVĖ, seniau buvo kirpykla, dabar naujai atremontuota ir išdažyta, puiki vieta bizniui. — 7052 W. 33rd Street. Teirautis 3267 S. HALSTED ST.

IŠNUOMOJAMAS 4 kamb. butas. 33rd Street ir Union. Ave., Bridgeporte. Skambinti vakarais 225-8881.

IŠNUOMOJAMAS 5 kamb. butas, naujai atremontuotas, mėnesiui $125, Marquette Parke. Skambinti tarp 12 ir 5 val. Mrs. Palaskis. BI 7-9742.

FARMS FOR SALE
Okiai Pardavimui

FARMOS
160 AKRŲ prie asfaltuoto kelio netoli Amberg, akmeninės kabinos, reikalingos remonto — $3,000.
5 AKRAI prie Beaver Lake, miškas tinkamas pardavimui, medžioklei.
80 AKRŲ, 40 jau dirbami, moderniškas namas su 3 mieg. apačioj, 2-as aukštas neįrengtas, naujas gazo šild. $6,200, su baldais $6,800.
Rašyti angliškai:
W. M. JONES, Rt. 2,
CRIVITZ, WIS.

TRUMPAI

— *Irena Kaledinskaitė*, čikagiečių labai mėgiama dainininkė, Kapų Puošimo dieną Lietuvių Tautinėse Kapinėse iškilmių metu giedos.

— *Krepšinio veteranai* Kriaučiūnas, Ruzgis, Budriūnas, Mažeika, Puzinauskas ir kiti dalyvaus į Australiją vykstančios krepšinio rinktinės pristatymo iškilmingoje vakarienėje, gegužės 23 d. Jaunimo Centre. (Pr.)

• **Šį savaitgalį galutinai apsispręskit** už važiavimą **į Varpininkų Filisterių D-jos pavasario balių,** kuris įvyks gegužės 30 dieną Jonyno pokylių salėse. Susidomėjimas baliumi didelis. Būrys žmonių atvyksta net iš tolimų miestų. Rezervacijos yra būtinos ir jos priimamos iki gegužės 26 d. Skambinti telefonu GA 3-0399.

• **Kaziui Pociui reikia kraujo.** Praeitą savaitę jis buvo nuvežtas į Cook County ligoninę, Men's ward, room 75, bed 5. Gydytojai nustatė, kad Pociui reikia kraujo. Giminės jau davė, bet neužtenka. Jeigu kas sutiktų duoti kraujo, pats Pocius ir šeima būtų dėkingi. Prašome kreiptis tiesiai į ligoninę.

REAL ESTATE.

REAL ESTATE FOR SALE
Namai, Žemė — Pardavimui

Paskolos, perkant namus, daromos ilgiems terminams ir žemais nuošimčiais mėnesiniais išsimokėjimais.
Dėl visų informacijų, kreipkitės į
MUTUAL FEDERAL SAVINGS
JOHN J. KAZANAUSKAS, prezidentas
2212 W. Cermak Road Chicago, Ill. VIrginia 7-7747

5 BUTŲ MŪRAS
CICERO. Visi švarūs moderniški butai. 1-6; 2x3; 1-4 ir 1-5. Rūsy naujai įrengtas svečių kambarys. 565 dol. pajamų mėnesiui.

6 KAMB. REZIDENCIJA
FOREST PARK. Dideli miegamieji. Moderniška virtuvė. 2 tualetai. Arti Harlem Ave. ir Eisenhower Expressway. Tik $18,500.

NAMAS IR SKLYPAS
CICERO. Naujai išdekoruotas 6 kamb. mūrinis ir tuščias sklypas. 2 auto garažas. Tik $13,500.

2 METŲ MŪRINIS
CICERO. 3 miegamieji. Karšto vandens gazo šilima. Apsauga nuo potvynio. Pilnas rūsys. 2 auto garažas. Tik $19,500.

MODERNIZUOTAS MEDINIS
CICERO. Vienos šeimos 6 kamb. 3 mieg. Pilnas rūsys ir pastogė. 2 auto garažas. Tik $14,500.

MAŽAM INVESTAVIMUI
CHICAGO. 2 aukštų medinis. 2 po 5 kamb. Pilnas rūsys. Gazo šilima. 2 auto garažas. $130 pajamų į mėnesį. Namo adresas: 4156 W. Maypole St. Dėl vidaus apžiūrėjimo reikia susitarti iš anksto. Pilna kaina: $9,500.

TAVERNA IR NAMAS
CICERO. 3 butų mūrinis ir naujai modernizuota taverna. Tik $6,000 įmokėti.

3 PO 6 KAMB.
CICERO. 6 kamb. butas I-mam aukšte, 6 kamb. butas — II-tram ir beveik užbaigtas 6 kamb. butas rūsyje. Karšto vandens šilima. 2 auto garažas. Švarūs butai. Tik $21,500.

DELIKATESŲ KRAUTUVĖ
KEPYKLA, 2 NAMAI IR TUŠČIAS SKLYPAS. Nereikia jokio patyrimo. Savininkas jus išmokins kepėjo amato. Vien iš nuomų turėsite 300 dol. pajamų mėnesiui. Parduodama dėl ligos; prieinama kaina! Biznis randasi lietuvių apgyventoj Cicero apylinkėj.

MAISTO KRAUTUVĖ
CICERO. Netoli 16 St. ir Austin Blvd. 1 aukšto mūrinis namas su maisto krautuve ir 4 kambarių butu. Visi maisto krautuvės įrengimai, oro vėsintuvas ir kiti priedai. $25,500.

ŠATAS REALTY
4936 WEST 15th STREET CICERO 50, ILLINOIS
Office: OL 6-2233 Residence OL 2-8907

TIKRAS NAUJAS 5½ kamb. mūras, (20x54) ąžuolo medis, plasteris, "intercom", spalvota vonia, iškelti vamzdžiai, alum. langai, geležinė tvora, pora blokų nuo mūsų. $18,950.
3 BUTŲ MŪRAS, platus lotas, mūro garažas, arti 66 ir California. $25,500.
RETA PROGA NUPIRKTI gražiausią rezidenciją M. Parke, 7 kamb., mūro garažas, luxus. $42,500.
3 BUTŲ MŪRAS, su garažu, Brighton Parke. Gazo šildymas. $23,500.
6 KAMB. MŪRAS, moderni virtuvė, ir vonia, sausas beismontas, su vonia, naujas gazo šild., 2 auto garažas, mums artima vieta. $19,450.
2 BUTŲ MŪRAS M. Parke, dideli, šviesūs 5 ir 5 kamb. butai, naujas gazo šildymas. $26,900.
2 BUTŲ MŪRAS, 2x6, modernus viduj, iškelti vamzdžiai, naujas gazo šild., alum. langai. 70 ir Talman. $29,000.
LOTAS, auksinė vieta bizniui ir gyventi.
71 IR CALIFORNIA, 6 ir 4 kamb. mūras, mūro garažas, naujas viduj. $27,500.
PAJAMŲ BUNGALOW 6 ir 3 kambarių 71-ma ir Maplewood. Gazu šildymas, garažas. $21,000.

Prašome pas mus teirautis dėl visokių namų ir nejudamo turto.
K. VALDIS REAL ESTATE
RE 7-7200 — 2458 W. 69th St. — RE 7-8534

5 BUTŲ MŪRINIS, garažas, aukštos pajamos, Bridgeporto rajone, pilna kaina $20,500.
10 BUTŲ MŪRINIS, mėn. pajamų $700, arti 64th ir į vakarus nuo Ashland Ave.
2 BUTŲ MŪRINIS po 6 kamb., atskiros šild. sist., Marquette P. rajone. $29,600.
8 KAMB. REZIDENCIJA su 4 mieg., 2 pilnos vonios, nauja gazu šild. sistema, puikus "recreation" kambarys, arti 70th ir Pulaski.
2 AUKŠTŲ MŪRINIS, 7 metų senumo, po 3 mieg., atskiros gazo šild. sist., alum. antrieji langai, į pietus nuo 89th St. Tik $35,900.
BUTŲ NUOMAVIMAI.
DRAUDIMO AGENTŪRA PATARNAUJA VISAIS DRAUDIMO REIKALAIS
BELL—REALTY
J. BACEVIČIUS
6455 So. Kedzie Ave. — PRospect 8-2233

DIDŽIAUSIAS IR GERIAUSIAS NAMŲ IR BIZNIŲ PASIRINKIMAS
• APDRAUDA • NOTARIJATAS
LEONAS REAL ESTATE
2735 West 71st Street WAlbrook 5-6015

MŪRINIS, 2 BUTAI po 3 mieg., Brighton Parke, arti mokyklos, geras, pigus. PR 8-6916

MARQUETTE PARKE parduodama pajamų nuosavybė.
7126 S. Rockwell St. Ted Allen.
RE 7-3200

REAL ESTATE FOR SALE
Namai, Žemė — Pardavimui

JEIGU ESI VIENAS ar tik 2 ir norite atskiro mažo namuko, skambink, tokį turim Gage Parke ant 30 pėdų sklypo. $12,900.
MŪRINIS 2 x 7 ir 4 kamb. sklepe, garažas, 30 pėdų sklypas, Brighton Parke, tinka vienai dideliai ar dviem šeimom, įmokėti mažiau $6.000.
MŪRINIS BUNGALOW, 6 kamb. Gage Parke, 30 pėdų sklypas, centralinis šildymas.
ŠIMAITIS REALTY
2737 W. 43rd STREET
Tel. CL 4-2390

PERKAME, PARDUODAME, MAINOME įvairaus dydžio namus visur. Parūpiname paskolą, visokeriopą apdraudą, veikia notariatas.
NORVILA
REAL ESTATE AND BUILDERS
2658 West 59th Street
PRospect 8-5454

2747 West 59th Street
25 x 125 pėdų sklypas. Gera vieta bet kuriam bizniui ir gyventi. Tik $3,500.
A. NORKUS REAL ESTATE
2405 West 51st St. WA 5-5030

SAVININKAS PARDUODA 2 butų po 4 kamb. apkaltą medinį namą. Šildymas gazu. Puikiame stovyje. 2 auto garažas. 7307 So. Claremont Ave., lietuvių apylinkėje. Visa kaina $16,300. Tel. GRovehill 6-6991.

SAVININKAS PARDUODA MŪRINĮ, 3 miegamųjų, plyt. virtuvė ir vonia, daug priedų. Prie 72 ir Sacramento. Tel. HE 4-4831

UŽSAKYMUI STATYTAS MŪRINIS 3 BUTŲ, 2x4 ir 1x2 kamb., mod. vonios, 3 auto mūr. garažas, švari nuosavybė, puikioje vietoje, prie 28 ir Kolin, savininkas išvyksta iš miesto. Savininkas parduos su nuostoliu už $18,900, įmokėti $2,500.
SVOBODA, 3739 W. 26th St.
LA 1-7038

MARQUETTE APYLINKĖJ parduodamas mūrinis, 7 kamb., 2 vonios, įvažiavimas, apsauga nuo potvynio, daug priedų. HE 4-3137

NAMAS IR PAJAMOS
5 kamb. mūrinis, moderniška virtuvė ir vonia, naujas gazo šildymas, be to 2 butų medinis kieme, moderniški butai, plyt. vonios, maži mokesčiai. Arti 35th ir Sangamon. Skambinti telef. ST 3-1272 arba AB 4-3747

4 PO 4, BRIDGEPORTE, 2 mašinų garažas. Parduoda savininkas. Skambinti vakarais 225-8881.

SAVININKAS PARDUODA mūrinį 6 kamb. vieno aukšto namą, gazo karšto vand. šild. 5918 S. Sacramento. PE 6-2764

CICERO — ŠTAI NAUJAS 2 BUTŲ, 5½ ir 4½ kamb., didelis bargenas, $31,500, elekt. šild., apyl. 31st ir 52nd Ave., 40 pėdų sklypas, skubėkit! SVOBODA, 6013 Cermak Rd., Cicero OL 2-6710 — BI 2-2162

NAŠLĖ PIGIAI PARDUODA 2 butų namą, didelis garažas, beveik 2 akrai žemės, daug ąžuolų, Oak Lane ir 132 St. Telef. CA 6-2594. Savininkė gyvena 549 W. 18 St. pirmame aukšte.

BUILDERS AND CONTRACTORS
Namų Statyba ir Remontas

DAŽYMAS IR DEKORAVIMAS
iš lauko ir vidaus, sienų popierlaivimas, sienų dekoravimas paveikslais (murals ir interior decorating).
Skambinti
A. VAITEKŪNAS
Tel. 839 - 5299

A. ABALL ROOFING
Įkurta prieš 50 metų.
STOGŲ DENGIMAS IR RINOS
MES TAISOM, DAŽOM RINAS, nutekamuosius vamzdžius ir ištepam smalą vidų ilgesniam naudojimui; naujos rinos įtaisomos iš nerūdijančio metalo, kurio nereikia dažyti. Plokščių ir iškeltų stogų taisymas, perdažymas, smalinimas ar naujai uždengimas. Kaminai ir "smokestack" pertaisomi ir užtaisomi — "tuckpointed". Mes atliekam lauko dažymo, mūro užtaisymo — "tuckpointing" ir cemento darbus.
PILNAI APSIDRAUDĘ. Darbas garantuotas. Nemokamas įkainavimas.
Atidara visą laiką.
Skambinkit
LA 1-6047 arba RO 2-8778
Dirbame žiemos metu.

HEATING CONTRACTORS
Įstatome šiltu oru pučiamus pečius, vandens boilerius ir oro vėsintuvus. Vienintelėj iš lietuvių turime miesto leidimą dirbti naujuose namuose.
CICERO HEATING AND SHEET METAL CO.
2431 So. Kedzie Ave., Chicago 23, Ill.
Ofiso tel. 277 - 1442
JUOZAS ŽEMAITIS OL 2-0412
ir
VICTOR SKADE ST 8-9272

HEATING CONTRACTOR
Įrengiu naujus ir perstatau senus visų rūšių namo apšildymo pečius ir air-conditioning į naujus ir senus namus. Įrengiu vandens boilerius ir stogų rinas (gutters). Darbas atliekamas greit, sąžiningai ir garantuotai. Apskaičiavimai nemokamai. Turiu leidimus dirbti mieste ir užmiesčiuose.
Domas Žukauskas
HEATING & SHEET METAL
4444 So. Western Ave., Chicago 9, Ill.
Tel.: VI 7-3447

HELP WANTED — MALE
Darbininkų Reikia

REIKALINGAS
MAŠINISTAS
TURĖS PRIŽIŪRĖTI MAŠINAS
Turi mokėti skaityti brėžinius ir turėti savo įrankius, be to 3—5 metų patyrimą prie tokių darbų.
Arti pietinėje dalyje esanti firma. Daug įvairių priedų.
Pastovus darbas.
Teirautis
1918 So. PRAIRIE AVE.

MAINTENANCE MACHINE REPAIR
Opportunity exists for good qualified machinist, Mechanics in the growing plastics field. Experience with blow molding machines and related equipment helpful but not required.
Excellent starting rate and fringe benefits.
THE DOW CHEMICAL CO.
4630 W. 53rd St.
An Equal Opportunity Employer

SKAITYK PATS IR PARAGINK KITUS SKAITYTI NAUJIENAS JOS VISAD RASO TEISYBĘ

RESORTS AND VACATIONING
Kurortai ir Atostogų Vietos

UNION PIER, MICHIGAN
Parduodama arba išnuomojama 12 namų. Moderniški namai vasarai ir žiemai. Privati pakrantė ir mašinoms pastatyti aikštė. Graži vila prie Michigan ežero. Parduos kad ir su nuostoliu norintiems pirkti, be to 3 mieg. namą tinkamą ir žiemą gyventi parduos už pusę kainos. Joseph Kahn, savininkas, telefonas Lakeside (Mich.) 4591 arba P. O. Box 126, UNION PIER, MICH.

DĖL ŽMONOS MIRTIES ir mano senatvės esu priverstas parduoti su dideliu nuostoliu, už geriausią pasiūlymą, su mažu įmokėjimu, gražią vasarvietę. 21 pastatas: 16 cottages, 7 kamb. hotel, restoranas, šokių salė, 6 kamb. gyvenamas namas, daržinė. 39 akrai žemės.
PARADISE RESORT
Rt. 3, Box 214
Bass Lake
KNOX, INDIANA
Tel. 772 - 2358

MODERNIŠKAS 3 MIEG. RANCH stiliaus, tinkamas gyv. ištisus metus, prie Beecher Lake, ¼ mylios nuo U. S. 141, 250 mylių į šiaurę nuo Chicagos. Valg. ir gyv. kambariai, 2 židiniai, kab. virtuvė, 1-me aukšte skalbykla ir 1½ vonios, dengtas įvažiavimas, 2 auto garažas, centr. šild., pilnas rūsys, atskira dirbtuvė 24x30. 40 akrų pušų miško, daug mėlynių, puiki vieta meškeriojimui ir medžioklei. Maži mokesčiai, savininkas išvyksta iš miesto ir parduoda su nuostoliu. Tel. 324 - 2087.
CHARLOTTE KEY, R. 1, Box 82-A.
PEMBINE, WIS.