ORAS

Saulėta,
dieną 28°, naktį 15.
Saulė teka 6:59, leidžiasi 5:11

NAUJIENOS

THE LITHUANIAN DAILY NEWS

The First and Greatest Lithuanian Daily in America
NAUJIENOS
The Lithuanian Daily News
Published by The Lithuanian News Publishing Co., Inc.
1739 So. Halsted St., Chicago 8, Ill.
HAymarket 1-6100
Over One Million Lithuanian In The United States

VOL. LIII — Price 10c — Ilinois, Ill. — Pirmadienis, Vasario-February 7 d., 1966 m. — Kaina 10c — 31

Ališauskas, K. 11 2 66
7312 S. Washtenaw Ave.
CHICAGO, ILL., 60629

HAVAJUOSE APTARIAMA JAV STRATEGIJA

LĖKTUVO KATASTROFOS JAPONIJOJ PRIEŽASTIS GALI BŪTI PAUKŠČIAI

TOKIO. — Japonijos lėktuvo nelaimė, kurioje žuvo 133 asmenys, kai kurių stebėtojų nuomone galėjo įvykti dėl paukščių-žuvėdrų patekimo į lėktuvo sprausminius motorus. Japonijos aviacijos pareigūnai dar aiškina nelaimės priežastį. Jau ne kartą yra buvę atsitikimų, kad paukščiai ore buvo kalti dėl lėktuvų katastrofų. Visi aerodromai, kuriuose leidžiasi ar pakyla sprausminiai lėktuvai visokiais būdais ginasi nuo paukščių.

Georgijoj, Moody aviacijos bazėje apsiginti nuo tūkstančių špokų ir žvirblių yra vartojamos didžiulės lempos, panašios kaip fotografijoms daryti naudojamos blykstelėjimo lemputės. Aviacijos bazės išsprogdino jau kelias tokias pusės milijono žvakių stiprumo lempas, kad jų šviesa naktį išbaidytų paukščius. Jų apie tą bazę gali būti apie 4 milijonai, mat, jie čia būriuojasi savo migratoriniams skridimam. Karinės aviacijos bazė per paskutinius tris mėnesius turėjo net 17 susidurimų su įvairiais paukščiais. Viename buvo padaryta lėktuvui nemažai žalos.

Žvirbliai ir gulbės

Prieš penkis metus Bostono aerodrome sudužo lėktuvas. Katastrofoje žuvo 61 asmuo. Buvo nustatyta, kad lėktuvui pakylant į jo motorus buvo įtraukti keli šimtai žvirblių. Tas susilpnino motoro veikimą ir lėktuvas, negalėdamas laiku pakilti, sudužo aerodromo pakraštyje. Kita nelaimė įvyko 1962 metais, kai Viscount lėktuvas susidarė ore su būriu skrendančių gulbių. Tame susidūrime nulužo lėktuvo uodega ir jis nukrito užmušdamas visus 17 keleivių.

Praėjusią savaitę panaši nelaimė įvyko Pakistane. Vienas nemažas helikopteris susidūrė ore su skrendančiu grifu. Helikopterio propelerio peilis nuskilo nuo to susidūrimo ir visi 23 helikopterio keleiviai žuvo. Vienas žuvusiųjų buvo kanadietis ir du britai.

Sakalai palaiko tvarką

Šiaurės rytų Škotijoje esanti britų karinės aviacijos bazė, kurios pakilimo takai yra netoli jūros, jau kuris laikas turėjo daug nemalonumų su gausiais žuvėdrų pulkais. Paskutiniuoju metu žuvėdrų skaičius sumažėjo ir jos pradėjo aerodromo vengti. Britai jas išbaidė nusipirkdami Pakistane ir Alžire tris plėšrius sakalus, kurie yra išmokinti pulti kitus paukščius ir vėl sugrįžti pas savo trenerį. Sakalai kainavo bazei po 25 dolerius kievienas, tačiau ta kaina buvusi verta, nes sakalai paleisti puola į žuvėdrų būrį, kelias jų sudrasko, o kitos išsigandusios pabėga. Lėktuvams toje bazėje pavojus susidurti su žuvėdromis, ar įtraukti jas į jetų motorus, sumažėjo. Trys sakalai yra labai gerbiami aviacijos bazės lakūnų.

— **1967 metų pasaulinėj parodoj**, Montrealy, Kanadoje, jau rengiasi dalyvauti ir Sovietų Sąjunga. Jau paskirtas tam reikalui generalinis komisaras (B. Borisovas) ir jau parengtas paviljono projektas, 13 tūkstančių kvadratinių metrų naudojamo ploto. Atsigabens ir Lietuvoje savo įrengtosios pramonės gaminių: šlifavimo staklių, elektrinių suvirinimo prietaisų, magnetofonų, radijo-magnetofonų, gintaro ir kailio dirbinių, žuviės konservų, drabužių ir net pramoninės gamybos lietuviškų tautinių kostiumų. (E)

IŠ VISO PASAULIO

BRUSELIS. — Belgijos vyriausybė atsistatydino, nes ji negalėjo susitarti su Belgijos gydytojais, kurie grasina pradėti streiką, jei valdžia nepakels jų atlyginimų 25%. Vyriausybė buvo pasiūliusi 5% pakėlimą atlyginimuose už daktarų patarnavimus valstybinėje draudimo programoje.

BUENOS AIRES. — Argentinoje peronistų centrinėje būstinėje sprogo bomba, smarkiai sužalodama visą pastatą. Manoma, kad bombą padėjo patys peronistų darbo federacijos nariai. Jų tarpe vyksta varžytynės dėl peronistų judėjimo vadovybės.

AMMANAS. — Jordano valdžia atšaukė savo delegaciją iš Ceylone šaukiamos tarptautinės prekybos konferencijos dėl to, kad konferencijoje pakviestas dalyvauti ir Izraelis.

LONDONAS. — Škotiškos viski gamintojai tikisi, kad per ateinančius 7 metus to gėrimo sunaudojimas pasaulyje padvigubės. Didžiulėse statinėse Škotijoje yra laikoma ir sendinama tiek viski, kad ir dvigubai pakilęs sunaudojimas galės būti aprūpintas.

WASHINGTONAS. — Teisingumo departamente lankėsi 12 italų kilmės amerikiečių organizacijų vadų reikalauti, kad gangsterio ir žudiko Joseph Valachi parašyti atsiminimai nebūtų leista spausdinti. Italai sako, kad šioje knygoje iškeliami faktai gali pakenkti geram italų vardui Amerikoje.

MADRIDAS. — Ispanijos valdžia uždėjo naujus 10% mokesčius liuksusinėms prekėms. Mokesčių padidinimas liečia naujus automobilius, senienas, vilas ir medžiojimui skirtus pastatus.

MELBURNAS. — Australijos kaiminystėje yra trys nedidelės salos, kurios kas karta vis mažėja ir gali visai pranykti jūroje. Dėl to kaltinami triušiai, kurių čia australai priveisė, kad salosna patekę jūreiviai turėtų ką valgyti. Triušiai taip nuėdė visą augmeniją, kad dabar vėjas smėlį baigia išnešioti ir salos vis daugiau pasineria jūroje.

— **Eltos informacijų biuletenius** ispanų ir portugalų kalbomis Vlikas savo šių metų programoje buvo suplanavęs tik po du. Pirmasis šių metų biuletenis ispanų kalba jau baigiamas rengti (redaguoja K. Čibiras) ir bus išleistas vasario mėnesį.

Šiuo metu vyksta pasitarimai su Argentinos, Kolumbijos, Urugvajaus ir Venezuelos lietuvių bendruomenių vadovybėmis dėl pasiūlymo kiekvienai iš tų bendruomenių imtis finansuoti kasmet po dar bent vieną biuletenio numerį ispanų kalba. Tikimasi, kad tos bendruomenės apsiims ir tęsės tą atlikti, ir Eltos informacijos ispanų kalba. (Pietų Amerikai ir Ispanijai) galės būti leidžiamos bent kas antras mėnuo. (E)

Vietnamo premjeras ir jo žmona, apsirėdę panašiais drabužiais, buvo atskridę į Bong Son frontą, kur vyko smarkios kovos ir žuvo 700 komunistų. Premjeras Cao Ky yra Vietnamo aviacijos maršalas. Jis yra geras ir drąsus lakūnas.

P. VIETNAMO KARE SPROGO BOMBA

Šiaurėje didėja JAV lėktuvų nuostoliai

SAIGONAS. — Šeštadienio vakare Pietų Vietnamo Vinh Long mieste komunistų teroristas padėjo sprogstamą miną viename žmonių pilname bare, kur buvo nemažai amerikiečių kareivių. Sprogdama mina užmušė du JAV kareivius ir penkis vietnamiečius. Kiti šeši kareiviai ir 10 civilių buvo sunkiai sužeisti. Kai kurie vietnamiečiai pažino teroristą. Jis neilgai trukus buvo sučiuptas ir vietoje sušaudytas be jokio teismo.

Amerikiečių ofenzyva Masher ir Double Eagle eina prie galo. Atskiruose frontuose dalyvaujančios kariuomenės jau susitiko.. Komunistų pasipriešinimas vis menkėja. Manoma, kad didžioji jų kariuomenės dalis pasitraukė į kalnus vakarų link. Amerikiečių patruliai priešą persekioja toliau.

Šiaurės Vietname lėktuvai vėl bombardavo karinius objektus. Lakūnai susitinka vis stipresnę priešlėktuvinės artilerijos ugnį. Nuo pirmadienio komunistai numušė 6 amerikiečių lėktuvus, keturi lakūnai pateko į belaisvę.

Lietuvos miškuose

Miškininkai suskaičiavo, kad šią žiemą Lietuvos miškuose gyvena apie 4 tūkstančiai briedžių, 63 tūkstančiai stirnų, 7 tūkstančiai šernų, 240 tūkstančių pilkųjų ir daugiau kaip 5 tūkstančiai baltųjų kiškių.

Apie dešimtį metų po karo Lietuvos miškuose buvo privisę negirdėtai daug vilkų. (Manoma, kad tai buvo irgi atėjūnai iš "broliškų respublikų"). Buvo sudarytos gana palankios sąlygos medžioklės sportui, o medžiotojai buvo skatinami stengtis naikinti vilkus. Dabar visoj Lietuvoj suskaitė jau tik 34 vilkus.

Nuo sausio 9 dienos Lietuvoj vienu elniu mažiau: nušovė pats Tiesos redaktorius G. Zimanas (pagal specialų leidimą). Už tai jis buvo paskelbtas medžioklės "karalium". Ne proletariška buvo ir medžioklė: su palydovais, varovais, žurnalistais, fotografais ir kitais karališkos ar bent didžiadvarininkiškos medžioklės atributais. Pats Zimanas pozavo, kpai nuolankių tarnų apsuptas grafas. (E)

Rusų mokslininkai pyksta ant britų

MASKVA. — Sovietų mokslininkai paskelbė kelias nuotraukas, padarytas jų pasiųsto į mėnulį "Luna 9". Kartu, jų erdvės tyrinėjimo programos vedėjas Anatoly Blagonravov karčiai pasisakė prieš britų mokslininkus, kurie pagavę siunčiamus iš mėnulio signalus, pirmieji paskelbė paveikslus. Jis pareiškė, kad britai, vaikydamiesi sensacijos, paskelbę paveikslus, kurie yra nevisai tikri, nes britai neturėję visų reikalingų duomenų.

Galimas daiktas, kad sovietai nebūtų paveikslų visai parodę, jei ne britų Jordell Bank observatorija, kuri dirba tomis pačiomis bangomis kaip ir sovietai. Amerikos priimtuvai nustatyti gaudyti kitų įtampų bangas, todėl jie sovietų kapsulės bangų nepagauna.

Sovietai paskelbė, kad jų mėnulyje nusileidęs erdvėlaivis svėręs 3,482.6 svarus. Jame esanti televizijos kamera, radijo siųstuvas, šilumos reguliatorius, energijai gaminti prietaisai ir visos programos laiko reguliavimo prietaisai. Kai kapsulė buvo 45 mylios nuo mėnulio buvo įjungti stabdžiai-raketos, kurios per 48 sekundes tiek sumažino kapsulės greitį, jog ji galėjo nesuduždama nusileisti.

Lietuvė architektė laimėjo varžybas

Karaliaučiaus miesto centras greičiausia bus atstatomas pagal lietuvaitės projektą. Kauno Politechnikos Instituto diplomantės O. Klimavičiūtės diplominis darbas "Kaliningrado centro išplanavimas ir užstatymas" laimėjo pirmą vietą varžybose ta tema. Varžybose dalyvavo Maskvos projektinės organizacijos ir Kijevo bei Leningrado architektai. Pirma vieta tam darbui pripažinta ir visos Sovietų Sąjungos aukštųjų mokyklų architektūrinių darbų parodoj. (Ten du kauniečiai gavo ir antras vietas — premijas: V. Vizgirda — Senamiesčio svetainės rekonstrukcija" ir R. Mickus — "Visuomeninis kultūrinis centras Žaliakalnyje").

Klimavičiūtės Karaliaučiaus projekte numatytas daugiaaukštis viešbutis, koncertų salė ir administraciniai pastatai, sutvarkyti, kad gerai derintųsi su išlikusia pilim. Sako, netrukus pagal tą projektą būsią pradėti darbai Karaliaučiuj (vad. Kaliningrade). (E)

Lebano reformos

BEIRUTAS. — Lebane vyksta dideli administracijos pareigūnų pakeitimai. Lebano prezidentas atleido iš pareigų 14 diplomatų esančių užsienio postuose. Neseniai prezidentas išvalė teisingumo ministeriją, atleisdamas 13 aukštų teisėjų ir kitų pareigūnų. Manoma, kad tuo prezidento paskelbtas reformų planas dar nesibaigs. Jis greit pradės valyti ir kitas ministerijas.

Lebane sulaikytas bulgarų laivas, kuris turėjo paslėpęs siuvamų mašinų dėžėse 1,500 šautuvų, turėjo perduoti tuos šautuvus kurdų sukilėlių atstovams. Jie veda kovą prieš Irako vyriausybę, reikalaudami autonomijos.

TINSUKIA. — Indijoje minia žmonių, norėdama pamatyti premjerę Indirą Gandhi, taip pradėjo spaustis, kad 8 žmonės žuvo, o 40 buvo sužeisti.

WASHINGTONAS. — Administracijos pareigūnai pranešė, kad Šiaurės Vietname dirba įvairius statybos ir pataisymų darbus apie 20,000 kiniečių. Jie taiso bombardavimų sugriautus tiltus ir kelius.

PREZIDENTAS JOHNSONAS SUSITIKO HAVAJUOSE P. VIETNAMO VADUS

HONOLULU. — Prezidentas Johnsonas atvyko su savo patarėjais į Havajus, kur jis praleis kelias dienas pasitarimuose su Pietų Vietnamo vyriausybės vadais ir vyriausiu kariuomenės vadu P. Vietname generolu Westmoreland. Prieš išvykdamas iš Washingtono prezidentas spaudos atstovams pasakė, kad nėra numatoma jokių didelių strategijos pakeitimų. Jis jau seniai norėjęs susitikti premjerą Ky ir valstybės galvą generolą Thieu. Be to, prezidentas norįs susitikti su ambasadorium Lodge ir Amerikos karo vadais Pacifike.

Prezidento lėktuvė kartu su juo į Havajus atskrido valstybės sekretorius Rusk, gynybos sekretorius McNamara ir štabo viršininkų pirmininkas generolas Wheeler. Be jų sekmadienį į Havajus atskrido žemės ūkio sekretorius Freeman, sveikatos, švietimo ir gerbūvio sekretorius Gardner, užsienio paramos programos direktorius Bell ir specialus prezidento patarėjas Bundy. Pasitarimuose dalyvauja ir buvęs ambasadorius Pietų Vietname Taylor bei Alexis Johnson, buvęs ambasadoriaus padėjėjas.

Totalinė strategija

Havajuose, prezidento žodžiais, bus pasidalinta mintimis. Baltųjų Rūmų spaudos sekretorius pareiškė, kad ten bus aptarta totalinė strategija, kurioje bus smulkiai išnagrinėti ne tik kariniai Pietų Vietnamo reikalai, bet kartu bus paliesti žemės ūkio, švietimo ir politiniai klausimai.

Honolulu mieste prezidentas ir jo palydovai buvo šiltai sutikti, nors pasitaikė ir pikietuotojų, kurie nešiojo prezidentui nepalankius plakatus. Policija turėjo pikietuotojus apginti nuo susirinkusios minios, kai norėjo demonstrantus primušti. Keli asmenys policijos buvo suimti.

Prezidentas išvykdamas paneigė kai kurių korespondentų nuomonę, kad jo kelionė rišasi su didele krize Pietryčių Azijos karo vedime. Nenumatoma nei kokių didesnių Amerikos politikos pakeitimų. Pasitarimai vyks karinėje laivyno bazėje. Joje dalyvaus ir vyriausieji Amerikos karinių pajėgų Pacifike vadai.

Suvėlins apklausinėjimą

Washingtono korespondentai nurodo, kad prezidentas išvykdamas į Havajus sumažino senatoriaus Fulbrighto vadovaujamo užsienio reikalų komiteto apklausinėjimų reikšmę. Tie apklausinėjimai turėjo daugiausia liesti Vietnamo karą ir Amerikos politiką toje pasaulio dalyje. Tame senato komitete yra keli senatoriai, kurie nepritaria prezidento politikai. Komitetas buvo numatęs apklausinėti gynybos sekretorių McNamarą ir kitus administracijos pareigūnus, kurie šiuo metu kaip tik yra Havajuose kartu su prezidentu. McNamara atsisakė komiteto klausimus atsakinėti viešame posėdyje ir reikalauja slaptų posėdžių. Senatorius Morse tačiau sako, kad Amerikos visuomenė turi teisę žinoti, ką administracija planuoja daryti Vietname.

Kol Honolulu pasitarimai nepasibaigs senato komitetas turės palaukti visos eilės pačių svarbiausių liūdininkų.

ROMA. — Italijoje 24 valandų streiką paskelbė metalo darbininkai.

MADRIDAS. — Ispanija leis savo teritorijoje apsigyventi bubusiam prancūzų Kongo prezidentui Fulbert Youlou, jei jis neužsiims politika.

AUTOMOBILIŲ PRAMONEI NERŪPI ŽMONIŲ GYVYBĖ

Prezidentas paprašė Kongresą susirūpinti

Senatoriai Javits ir Robert Kennedy šiomis dienomis įteiks Senatui bilių, kurį priėmus federalinė valdžia galės paskubinti ir paremti naujos rūšies automobilių gamybą daugiau kreipiant dėmesio į žmonių saugumą, o prezidentas Johnsonas paprašys kongresą lėšų saugiam automobiliui išrasti. Ypatinga senato subkomisija, kuriai pirmininkauja senatorius Abraham Ribikoff, užtikrino, kad pagerinus automobilius būtų galima dešimties metų bėgyje apsaugoti 160,000 žmonių gyvybių. Numatoma, kad naujo tipo automobiliai bus taip pagaminti, kad ir dviem automobiliams važiuojant po 50 mylių greičiu susidaužus, žmonės galės išlikti gyvi. Tokių automobilių prišakinė dalis turės būti suplokštinama (collapsible), per tai žymia dalimi sumažinant atsitrenkimo jėgą. Motoras susidurimo atveju kristų žemyn, o ne vidun, kur vairuotojas ir gretimasis sėdi. Vairas irgi turėtų susileidžiančią bazę (kad vairuotojui atsitrenkus vairas pasiduotų žemyn), ir gazolino vamzdis (filler pipe) būtų išvestas per automobilio rėmus, tuo būdu apsaugant nuo išsiliejimo ir uždegimo.

Sen. Javits ir Kennedy kritikavo industriją, kad nieko nedaro saugesniems automobiliams pagaminti ir pasiūlė, kad automobilių pramonininkai prisidėtų prie naujo saugaus automobilio išradimo bent 5 nuošimčiais savo gaunamo pelno.

— **Kaune** nuo Naujų Metų pradėjo kursuoti naujai įrengti troleibusai. Troleibusų sistema Kaune buvo manyta įvesti jau prieš karą, bet įvykiai tuos sumanymus tada sukliudė. (E)

Amerikos karo lėktuvai vėl pradėjo bombarduoti Šiaurės Vietnamo tiltus ir karo medžiagos dirbtuves. Komunistai paskelbė, kad paveiksle matomu būdu jie pasitinka atskridusius JAV karo lėktuvus.

LIETUVIŲ JŪRŲ SKAUTIJOS ŽINIOS

REDAGUOJA ZUZANA JUŠKEVIČIENĖ
Rašinius siųsti tokiu adresu: 1616 So. 49th Ct., Cicero, Ill. 60650

Jaunimo metai tebūna atžymėti Lietuvių Jūrų skaučių pažanga: skautybėje, moksle ir asmenybės ugdyme.

j. skautn. A. Gasnerienė,
L. J. S. Vyriausia skautininkė

Pranešimas

Korp. Gintaras — LJS atstovė Lietuvių Jaunimo Metų organizaciniuose organuose

LJS akademinės korp! Gintaras atstovams, atstovaujantiems korporaciją Lietuvių Jaunimo Metų organizaciniuose komitetuose, komisijose ir kituose vadovaujamuose organiuose, Lietuvių Jūrų Skautijos Inkaro Tarybos š. m. sausio mėn. 28 d. nutarimu, pavedama atstovauti bei reprezentuoti ir visą Lietuvių Jūrų Skautiją.

Ryšium su tuo LJS jūrų skautų-čių padaliniai, veikiantieji JAV, Kanadoje, Europoje, Australijoje ir vadovės-ai prašomi bei raginami talkininkauti korp. Gintaras skirtiems atstovams, Lietuvių Jaunimo Metų organizaciniuose reikaluose ir įpareigojami vadovautis jų nurodymais vykdomų Jaunimo Metų parengimų reikale.

Korp. Gintaras Pirmininko adresas: j. psk. senj. V. Šimaitis, 8641 So. Oakley ave., Chicago 60620, Ill. Telf. GR 6-3465.

Dovanos ir paaukštinimai

LJS Inkaro Tarybos pirmininko, LJS Vyriausių Skautininkų ir LJS Korp. Gintaras pirmininko rekomendavimu, už ypatingus nuopelnus ir pasidarbavimus Lietuvių Jūrų Skautijai LJS Inkaro Taryba žemiau išvardintus vadoves-us apdovanojo LJS garbės ženklais ir pakėlė į aukštesnius vyresniškumo laipsnius:

Klaipėdos krašto atvadavimo metinės sukakties proga jūr. v. sktn. Vladą Petukauską, Klevelande, apdovanojo LJS Inkaro ordinu.

Lietuvos nepriklausomybės šventės — Vasario 16-sios dienos proga pakėlė į aukštesnius LJS vadovų vyresniškumo laipsnius:

Jūr. vyr. skautininkus, jūr. sktn. Tėv. J. Raibužį, Chicagoje.

Jūr. skautininkus, jūr. psktn. A. Gabą, Australijoje, jūr. psktn. L. Šlenį, Chicagoje.

Jūr. paskautininkes-us, v. v. j. g. N. Raišytę, Chicagoje, v. v. j. b. R. Namiką, Toronte, v. v. j. b. J. Butkų, Chicagoje, v. v. senj. V. Šimaitį, Korp. Gintaras, v. v. senj. Aud. Anglinską, Korp. Gintaras.

Visus aukščiau paminėtus vadoves-us, apdovanotus LJS Garbės ženklais ir pakeltus į aukštesnius vyresniškumo laipsnius, sveikiname ir linkime gero vėjo žengiant prasmingo lietuviško jūrinio skautavimo keliu.

LJS Inkaro Taryba

Lietuvos Gen. Konsulas Dr. P. Daužvardis su ponia LJS vadovų tarpe š. m. sausio mėn. 23 d. Klaipėdos Uosto Mugės metu. Žiūrint iš kairės: LJS vyr. skautininkas j. s. E. Vengianskas, LJS Žinių redaktorė v. s. Z. Juškevičienė, kons. Dr. P. Daužvardis, p. J. Daužvardienė, jūr. v. skt. Dr. K. Aglinskas ir LJS Vyr. Skautininkė j. skt. A. Gasnerienė.

Nuotrauka M. Nagio

Bendras Klaipėdos Uosto Mugės vaizdas, kurią š. m. sausio mėn. 23 d. Chicagoje surengė LJS Juodkrantės, Baltijos Jūros tuntai, Korp. Gintaras ir Mažosios Lietuvos Lietuvių Draugija.

Nuotrauka M. Nagio

Taip gražūs, taip meniški tie rankdarbėliai — tik imk ir neškis... Tai Baltijos Jūros skautų padaryti rankdarbėliai, ilgais žiemos vakarais, jie yra išdėstyti ant prekystalio, Klaipėdos uosto mugėje.

KLAIPĖDOS UOSTO MUGĖ — DIDELIS PAŽMONYS CHICAGOJE

Klaipėdos uosto mugė jau yra įvykęs faktas, palikęs malonius prisiminimus dalyviams. Mugę atidarė L. G. konsulas P. Daužvardis. Jis buvo sutiktas ir praleistas pro garbės sargybą, kurią sudarė uniformuoti jūrininkai — Baltijos ir Juodkrantės tuntų skautai-tės. Konsulas iškilmių metu pasakė: "Jaunime, išgyvenk savo tradicijas, jas saugok, kad jas nuvežtum į laisvąjį Baltijos pajūrį — į laisvą Lietuvą".

Konsulo žodį jaunimas pagarbiai ir įdėmiai išklausė.

Mugė buvo atidaryta š. m. sausio mėn. 23 d. 11:30 ryto. Konsului tik atlikus ceremonialą — perkirpus margaspalvę tautinę juostą, Jaunimo salės duryse minia lyg jūros banga įsiliejo, įsiveržė į salę ir apgulė prekystalius, kurie buvo nutiesti visais salės pakraščiais ir gausiai nukrauti — prekėmis — muginukais. Ir ko ten ant tų stalų nebuvo!... Tikrai buvo kuo pasigėrėti ir kas pirkti: pvz. Juodkrantės tunto skautės buvo nukrovusios vieną ilgą prekystalį mozaikos išdirbiniais: puodais puodeliais, lėkštėmis, padėklais — vienas už kitą gražesniais!... Kaip teko sužinoti, šiems darbams vadovavo sktn. Dalia Bylaitienė. Šalimais mozaikos stovėjo kitas ilgas stalas apkrautas tautinėmis lėlėmis, staldengtėmis staldengtelėmis, įvairių įvairiausiomis pagalvėlėmis — tautiniai raštai tik raibavo tik margavo... Skaučių siuvinėjimo grupei vadovavo skautininkės: D. Lukošiūnaitė ir skautininkė Lukošiūnienė, Dalios mamytė. Sustojus prie gausybės šių darbų taip ir kilo mintis — klausimas, kiek čia yra sudėta darbo valandų, kiek daug laiko turėjo vadovės nusukti nuo savo brangaus poilsio?... Tenka paminėti, kad lankytojų-mugininkų nustebimui mergaitės — skautės pasirodė ir su medžio darbais (ir gana gražiais), turėjo išstačiusios: žvakides, lėkštes, įvairius padėklus ir t. t. Medžio darbams vadovavo v. skautininkė A. Gasnerienė.

Baltijos jūros kampelis — mugės atrakcija

Neatsiliko nuo sesių ir Baltijos tunto vyrija, — tiek maži, tiek ir dideli. Kiekvienas jų asmeniškai ar kolektyviai — vienetais su kokiu nors darbu ar darbeliu prisistatė mūgėje. O Baltijos jūros kampelis savo įdomumu jau nuo pat durų mugininką į save mojo. Na, ir buvo kuo pasigėrėti! Buvo išstatyti įvairių įvairiausių modelių ir skirtingų amžių laivai: pradedant primityviais ir baigiant paskutiniuoju technikos žodžiu laivų statyboje. Laivai buvo nuaisti į "banguojančią jūrą ir plūduriavo parengties padėtyje" į žygį už tėvynės laisvę!... Baltijos kampelį įrengė skautai: G. Vakarius ir E. Gerulis. Šie išradingi ir darbštūs jūrininkai susilaukė iš lankytojų — mugininkų daug gražių atsiliepimų ir sveikinimų, kaip už technišką kruopštų darbą, taip ir už patriotines nuotaikas. Žavėjo lankytojus ir kraičių skrynios, iškaišytos tautiniais raštais, kai kurios buvo net natūralaus dydžio, lankytojai jas kaip mat išpirko. Dr. Byla pirmasis pasiėmęs karitinę skrynią ant pečių iššygiavo namo krauti dukroms kraičio... Kraičio skrynių dirbėjų ir gražintojų grupei vadovavo darbštusis skautininkas Liudas Šleinys, dabartinis Baltijos tunto tuntininkas. Kaip matyti, jūrų skautijos vadovai ir vadovės pilnai gyvena skautišku šūkiu: "Imkim, dirbkim", bet ne imkite, dirbkite... Tai vadovai, kurie verti pagarbos ir pasitikėjimo.

Tarp praktiško naudojimo ir pasigrožėjimui skirtų mugininkų buvo išstatyta ant prekystalio ir lituanistinio švietimo žaidimas — žemėlapis — "kelionė į Lietuvą". Šį žaidimą mugininkai gausiai pirko, kai kurie net po kelis, matyti, ne tik savo vaikams, bet ir draugų vaikams. (O kaip būtų gera, jei skautai imtųsi ir daugiau panašių tokių žaislų daryti, — jie užpildytų taip senai jaučiamą spragą tautinių žaislų rinkoje ir drauge pasipinigautų ne tik burėms, bet ir laivams...)

Mugėje buvo įrengti ir du laimės kampeliai, vieną jų laikė Korp. Gintaras, tvarkė v. Šimaitis ir Izida Petravičiūtė. Kitą tokį — abiejų tuntų skautai-tės. Apie šiuos tiek galima pasakyti, kad mugei vos įpusėjus, šie laimės kampeliai buvo mugininkų jau ištuštinti...

Mugėje prisistatė ir L. J. Skautijos sporto klubas — "Jūra". Šie demonstravo techniškai gamintą modernųjį meną ir nuotraukas čia pat. Klubo nariai: J. Butkus, J. Leškevičiūtė, Aušrinė Bylaitė ir kiti. Jie visi tik sukosi, it vijurkai, kad suspėtų patenkinti smalsuolius, o jų buvo ratas visą mugės metą. Mugėje buvo įrengtas ir švyturys, kuris, lyg paties Klaipėdos uosto švyturys, išleidžiąs ir sutinkąs laivus, tik žybčiojo, tik blykčiojo!...

Mažosios Lietuvos draugija ir Lietuvių Jūrų Skautija žengia greta viena kitos

Klaipėdos uosto mugėje dalyvavo ir Mažosios Lietuvos draugija. Ji turėjo įsirengusi meniška, tikrai gražų lietuviško stiliaus spaudos kioską, kuriame ir pardavinėjo knygas. Pas juos buvo galima gauti jau retai kur gaunamos literatūros apie Klaipėdos kraštą ir Baltijos jūrą. Buvo išstatyta ir Martyno Mažvydo pirmoji spausdinta lietuviška knyga — katekizmas.

Mugės proga buvo įrengta ir Lietuvių Jūrų Skautijos parodėlė, atskirame, dideliame kambaryje. Parodos lankytojas galėjo matyti L. Jūrų skautijos veiklą, jos raidą: jūrlapiuose, nuotraukose, kurios buvo meniškai išdėstytos albumuose ir sienose. Buvo galima pasigėrėti, pasigrožėti kruopščiai padarytais įvairių modelių laivais. Buvo iškabinta: L. J. Skautijos organizacinė schema — 1965 metų; L. J. skautijos žyminio ženklai: Gintaro ženklas ir kiti. Gintaro ženklas yra itin puošnus, bet jį įsigyti jūrininkui yra sunku, — reikia kieto ryžto ir daug prakaito išlieti. Taip paaiškino vadovai.

Jūrlapyje buvo atvaizduota ir praeitos vasaros detroitiškių kelionė ežeru į Kanadą, Jubiliejinę stovyklą. Kitame jūrlapyje — skautininkų — daktarų kelionė laivu išilgai Michigano ežerą padarytą praeitą vasarą. Žodžiu sakant, lankytojas, pasižvalgęs po šią parodą, jau galėjo susidaryti vaizdą Lietuvių Jūrų skautijos užuomazgos Lietuvoje ir visos veiklos raidą iki šiandien. Parodą įrengė ir ją meniškai apipavidalino L. J. Skautijos vadinamieji "Vilkai": V. J. Skautininkai E. Vengianskas, L. Knopmileris ir tuntų vadijos, su vyriausia skautininke priešakyje.

Kad mugininkai galėtų kiek pailsėti ir atsikvėpti, jų malonumui buvo įrengta kavinė Korporacijos Gintaras. Naminiai miltainių kepsniai ir kvapi kava visų gomurius taip masino, kad, norint gauti vietos kavinėje teko gerokai ilgai palaukti, kol pasiliusuos vieta. Kavinė buvo įrengta J. C. didžiosios salės scenoje. Svečius maloniai aptarnavo: patys gintariečiai skautininkė Lukošiūnienė ir "Didžiosios" šešiametės-septyniametės ūdros. Veikė ir restoranas žemutinėje rūmų salėje. Restoraną tvarkė, — tėvų komitetas. Ir čia valgytojų buvo apstu, — šeimininkėms teko gaminti pietus net po kelis kartus iš naujo — pagaminta ir išduota beveik tūkstantis pietų! Maistą gamino ir svečius priėmė tėvų komiteto narės: Matutienė, Narienė, A. Stankienė, O. Rudaitienė ir kitos.

Klaipėdos uosto mugę surengė Lietuvių Jūrų Cicagos Skautija: Juodkrantės ir Baltijos jūros tuntų skautės-tai, Korporacija Gintaras, talkinant Mažosios Lietuvos draugijai. Tenka pastebėti, jog Klaipėdos uosto mugė jau yra įėjusi į tradiciją ir ji yra rengiama Klaipėdos krašto ir uosto atvadavimo sukakčiai atžymėti.

Klaipėdos uosto mugės visą įvykio vaizdą susumavus, tenka gėrėtis ir džiaugtis vadovų-vių taip dideliu pasiaukojimu ir sumanumu, o skautų-čių darbštumù ir pareigingumu. Dėmesys priklauso ir L. Jūrų Skautijos Cicagoje tėvų komitetui taip stipriai visa kuo remiančiam skautišką veiklą. Tautiniu požiūriu, įvykį tenka vertinti ir priimti kaip lietuviško atžalyno stiprų tautinio gyvastingumo ženklą.

Z. J.

Lietuvos Generalinis Konsulas P. Daužvardis atidaro Klaipėdos uosto mugę, Lietuvių Jūrų skautijos surengtą, š. m. sausio mėn. 23 d., Jaunimo Centre Chicagoje. Šalia konsulo matomi: Ponia Daužvardienė, dr. Balukas, L. J. skautijos Chicagoje tėvų komiteto pirmininkas, Vyriausia skautininkė A. Gasnerienė ir skautai-tės — garbės sargyba.

Kronikos žinios

Įsteigtas LJS jūrų skautų-čių padalinys East Chicago, Ind.

LJS Vyriausio Skautininko Įsakymu Nr. 19, nuo š. m. sausio mėn. 23 d. East Chicago, Indianos valstijoje, įsteigtas atskiras LJS jūrų skautų-čių Nidos laivas, kurio vadu paskirtas jūr. pskt. K. Domarkas, gyv. 4007 Euclide ave., East Chicago, Ind.

Nidos laivo įgulai ir jo vadui jūr. pskt. K. Domarkui linkima daug sėkmės ir gero vėjo žengiant jūrinio skautavimo keliu.

Spaudos ir Informacijos Skyrius

IŠ LOS ANGELĖS PADANGĖS

Klaipėdos krašto prijungimo minėjimas

Š. m. sausio mėn. 16 d. LJS Los Angeles jūrų skautai kartu su Los Angeles Mažosios Lietuvos Lietuvių Dr-ja surengė ir labai sėkmingai pravedė Klaipėdos krašto atvadavimo metinės sukakties minėjimą. Sukakties minėjimas praėjo labai sklandžiai. Jūrų skautų organizuotas dalyvavimas suteikė šventei daug įvairumo ir iškilmingumo, o prie minėjimo salės išrikiuoti jūrų skautų laivai sukėlė didelį publikos susidomėjimą.

Klaipėdos krašto atvadavimo minėjimo meninę programą atliko jūrų skautų "Baltijos vėjų" orkestras, paruoštas muz. Gudauskienės, pasirodymas sukėlė publikos tarpe pasigerėjimą.

Ruošiamasi laivo krikštynoms

Los Angeles jūrų skautai šiuo metu ruošiasi naujai įsigyto laivo krikštynoms, kurios su atitinkamomis iškilmėmis įvyks už kelių savaičių.

Steigiamas naujas bebrų vienetas

Š. m. sausio mėn. 23 d. įvyko Los Angeles naujo jūrų jaunių-bebrų vieneto steigiamoji sueiga. Šio vieneto steigimu rūpinosi Jūrų Skautų Tėvų K-to pirmininkas p. Šakys. Sueiga pavyko gerai ir Los Angeles jūrų skautų gretos padidėjo aštuoniais naujais nariais.

Tą pat dieną įvyko ir ūdryčių sueiga, kurios metu sesės ūdrytės savo gretas, neatsilikdamos nuo bebrų, irgi padidino.

S. M.

Lietuvos Gen. Konsulas Dr. P. Daužvardis pasirašo LJS Garbės svečių knygoje, Klaipėdos Uosto Mugės metu Cikagoje.

Published as a public service in cooperation with The Advertising Council.

She can't come to you for the truth, but you can reach her.

There are 82 million people like her living inside the Iron Curtain countries of Eastern Europe. And more of them are listening to Radio Free Europe than ever before.

The truth is getting through — up to 19 hours every day.

And a great many people like her have a great many more reasons to go on living.

The Iron Curtain isn't soundproof.

Give to Radio Free Europe
Box 1966, Mt. Vernon, N.Y.

Amerikos karys neša sužeistą Vietnamo mergaitę. Netoli Saigono amerikiečiams pavyko apsupti keturis šiaurės Vietnamo pulkus. Kovų metu žuvo daug priešų, bet nukentėjo ir civiliai.

ALFONSAS NAKAS

DRĄSŪS LIETUVIUKAI RUŽAVAM UNIVERSITETE

Reportažas iš Ann Arbor'o studentų mugės

Kad jau jaunimo metai, tai verta jaunimą ir paminėti dažniau. Ypač, jeigu tas mūsų jaunimas lietuvių tautos populiarinimui, taigi ir Lietuvos laisvinimui talkina. Šį kartą apie šaunių studentų šaunius darbus.

Keli žodžiai apie Mičigano universitetą

Už kokių 30 mylių nuo Detroito į vakarus (jeigu eitumei nosies tiesumu) yra pusšimčio ar daugiau tūkstančių miestelis Ann Arbor. Tai universitetinis miestas, toks, kaip Vokietijoj Tuebingen'as ar Erlangen'as. Išsistatęs gražiame, banguotame terene, su daugybe mokslui pastatų, klinikų, apartmentų bei bendrabučių studentams. Dėl didelio eismo susikimšimo, į universitetą stodamas jaunuolis turi pasižadėti neturėti automobilio, kas tiesiog priešinga Amerikos gyvenimo būdui.

Rašydamas nesinaudoju nei universiteto metraščiais, nei enciklopedija, tad tik bendrai pasakysiu, kad Mičigano universitetas (University of Michigan, arba sutrumpintai U. of M.) yra garsi ir labai didelė mokslo institucija, su keliomis dešimtimis tūkstančių studentų, su tūkstančiais mokomojo personalo. Mičigano valstijoj užima pirmąją vietą visais atžvilgiais, bet, girdžiu, šis universitetas yra garsus ir visos Amerikos mastu. Jame studijuoja labai daug užsienio jaunuolių ne tik iš Europos, bet ir iš Azijos bei Afrikos. Daug pagyvenusių studijozų atvažiuoja visokių mokslų doktoratų įsigyti.

Visa bėda, kad paskutiniu laiku U. of M. yra gerokai raustelėjęs. Sakoma, kad tuo atžvilgiu yra laikomas pirmuoju po Berkeley, Cal. Priešvietnaminiai debatai (teach-ins) ir priešmobilizacinės demonstracijos (sit-ins) Ann Arbore nuskardėjo po visą kraštą. Šiuo laiku buvo jau teisti keliolika sėdėtojų ir pripažinti kaltais, taigi, gal ir vėl pasėdės... O ne vienas nuvažiuos į Vietnamo kurortus pirma laiko...

Ir apie pavėluotą mugę

Aišku, tas ružavumas, kaip ir viskas, kas surišta su komunistine konspiracija, reiškiasi tik keliuose šimtuose suvedžiotų jaunuolių. Jie nesudaro, tikriausia, nei vieno pilno procento. Bet jų raudoni vadai, tikri komunistai arba tikri maskuoti bendrakeleiviai, yra patys energingiausi, agresyviausi. Jie įsiskverbia į visas vadovaujančias pozicijas ir užtat universitetui duoda biaurią spalvą.

Nežinau nuo kada, bet jau senokai kiekvieną rudenį yra rengiama tautybių mugė, pretenzingai vadinama *University of Michigan World's Fair*. Pora kartų teko tokiose mugėse šių eilučių autoriui dalyvauti ir esu šiame dienraštyje palikęs reportažus. Mugė būdavo rudenio gražume, atmenu, net indėnų vasaros metu, lapams krintant, šimtam gražiausių spalvų maišantis. Šių mokslo metų mugę nuvėlavo ir įkrito į rekordinius, per dešimtis metų nebuvusius šalčius, į 1966 m. sausio 28 ir 29 dienas.

Nežinau kodėl, šįmet ir "paviljonų" (atskirų tautybių kambarių) skaičius buvo gerokai sumažintas, palyginus su, pavyzdžiui, buvusiu prieš dvejus ir trejus metus. Šįmet pasigedau skandinavų, vokiečių, šveicarų, italų, žodžiu — europiečių. Europą atstovavo tik Graikija, Lietuva, Latvija ir Prancūzija. Apie savuosius dar grįšiu. Didesnius ir mažesnius "paviljonus" turėjo visa eilė Azijos ir Afrikos valstybių atstovų: turkai, tautiniai kinai, tailandiečiai, arabai, indonezai, pakistaniečiai, indai, japonai, iraniečiai, izraelitai, Afrikos Unijos atstovai, korėjiečiai. Staigmenų čia rasi kiekviename žingsnyje: kaip prieš porą metų stebėjausi skandinavų pardavinėjamais tikrais didelių žvėrių kailiais, taip dabar reikėjo šypsotis radus pardavinėjant Pakistano (antinikotinines, tad ir antivėžines) vandens pypkes, Filipinų šilkinius marškinius po 20 ir 30 dolerių štuką arba neparduodamą eksponatą... alaus bonkas. Išstato tai, kas tik kam ant seilės užeina ir kas po ranka pakliūva. Vieni dalykai parduodami, netgi labai agresyviai siūlomi, o kiti — tik pasižiūrėjimui. Nuo propagandos brošiūrų ir meno knygų — iki sidabro, aukso, ak, ir dramblio kaulo išdirbinių. Tegu juos galas, tuos studentus ir jų išradingumą!...

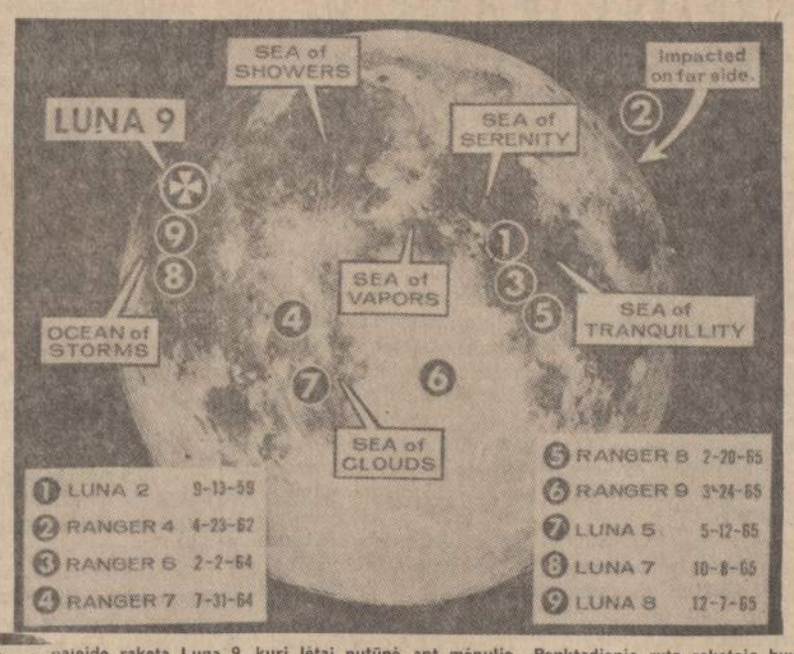

...paleido raketą Luna 9, kuri lėtai nutūpė ant mėnulio. Penktadienio rytą raketoje buvę instrumentai perdavinėjo žinias apie mėnulio paviršių. Raketa Luna 9 turėjo nusileisti kryžiuku pažymėtoje vietoje.

Lietuvių paviljonas sukurdokas

Kas jau be ko, kiekviena tauta turi savo užkandžių stalą. Šįmet tiems užkandžiams jau daug didesnis dėmesys skirtas ir turtingesni paviljonai turėjo "restoranui" po ištisą užpakalinę ar šoninę patalpą. Matomai, gana brangių ir nevisada jau taip gundančių suvenyrų pirkti publika neskuba, bet užkąsti, tai visi nori. Užtat visoki kvapai net nosį riečia, o kainos žemos, tik po kvoterį, ar net dešimtuką gabalėlis ko nors arabiško, kiniško, turkiško ar žydiško.

Lietuviai su latviais, kaip ir seniau, tegavę po mažą kambarėlį. Lietuviai šįmet, gaila, ir tą, man regis, ne taip jau imponuojančiai įrengę. Labiausiai į akis kritę eksponatai: moteriškas tautinis kostiumas, trys Petravičiaus spalvotos grafikos paveikslai, daugybė išmargintų vištos ir net pora kurkės kiaušinių — margučių, truputis gintaro papuošalų, pora meno knygų ir... Europos žemėlapis. Tas žemėlapis, deja, dabartinis, tik nepatikrinau, čia, ar Sovietuose leistas. Visas Pabaltijis, aišku, Sovietijos dalis. Studentai "sulietuvino" jį labai greitai ir paprastai: apręžė žalią Sovietijos gabalą raudonai, ten, kur mūsų tėvynė, prisidėdami visus Rytprūsius ir, berods, šiaip jau rubežių savo naudai nepagailėdami, nuvedė į pakraštį liniją, strėle prijungė prie parašo LITHUANIA, ir baigta. Budinčius ir paaiškinimus duodančius klausiau, kuo labiausiai šįmet domimasi. Atsakė: gintarais, margučiais, žemėlapiu, nes daugelis nežino, kur ta Lietuva besiranda. Na, čia užkandos irgi buvo: auselių ("krustų") ir Andriulio sūrio. Ir kaina, mačiau, pažymėta 5c, tik nepažymėta, už kokio didumo gabalą. Mat, gabalais tas sūris nesupiaustytas, o tik šale padėtas peilis, prašome vaišintis. Manau, kad daug iš tos užkandos tikrai neuždirbo...

Užtat kokie tautiniai šokiai!

Apie paviljone ir kitur sutiktus lietuviukus — vėliau. Išeidamas, prie pat durų, tarp Lietuvos ir šalia esančio Latvijos kambario sutikau du garsiai šnekančius jaunuolius. Vienas buvo barzdyla. Jis nuskustam aiškino: "čia Sovietų Sąjungos tautos..." Daug nenugirdau, nes ir nenorėjau.

Paviljonai — tai tik pusė tos "pasaulinės". Kita didelė universiteto VIENYBĖS RŪMŲ (Union Building) atrakcija — tautybių pasirodymai. Kiek sekansų per dvi dienas buvo, tai kaži ir patys rengėjai ar suskaitė. Viskas, kas lapeliuose surašyta, neatitinka nei pagal valandas, nei pagal programos išpildytojus. Ką žinojome važiuodami iš Detroito — čia jau daug kas buvo kitaip ir kitu laiku. Vistiek, penktadienį, sausio 28 d., gavome pro plyšį pažiūrėti 7-tos valandos seanso dalį, o 10 val. gavome biletus ir visam tos dienos paskutiniam seansui. Mums pasirodė 8 svetimos tautybės ir du punktu atliko amerikiečiai. Daugumas programos numerių — tautiniai ir netautiniai šokiai, o pora tautybių išėjo tik su dainomis. Pirmieji buvo arabai. Jų neminėčiau, kaip neminėsiu ir daugumos kitų, jei nebūtų pasirodę blogiausiai. Kažkas neverto scenoje rodyti! Kraipėsi, vaipėse, unkšte, rėkavo. Laiko užėmė gal 10 minučių, gal ir daugiau. Pagal amžių, juokavome, galėjo būti nebe studentai, nebe profesoriai, bet greičiau profesorių motinos ir tėvai. Sako, kad ankstesniam seanse rengėjai juos šiaip taip įtikinę vietą užleisti lietuviams, kurie jokioje programoje nebuvo įrašyti. Užtat dabar ir skubėjo pirmieji, kad niekam nebereiktų užsileisti. Br...

Nepamirštamą įspūdį paliko Izraelio vaikai. Išėjo 4 ar 5 poros ir šoko basi. Grakščios, lieknos, jaunos, nekaltų akių mergelės, žalia - geltona spalvų kombinuotais kostiumėliais (suknutė — sarafanas) ir tokie pat gerai nuaugę vyrukai (nepamenu jų uniformų). Jų trys ar keturi šokiai, visi panašaus semitiško ritmo ir panašių žingsnių kombinacijų, kartais įsisiūbuodavo į uraganą. Po kiekvieno šokio publika plojo pasiutusiai, o visą programą atlikusiems — plojo ir plojo vėl.

Jeigu ne lietuviai, tiems jauniems šventosios žemės vaikams būtų atitekę visi laurai. Betgi išėjo "Šilainė". Išėjo su "Jonkeliu" keturios poros, su "Kubilu" — šešios, o su "Malūnu" — aštuonios. Po pirmųjų dviejų šokių plojo taip, kaip žydams, o trečiojo, "Malūno" metu plojo beveik ištisai. Scenoje mirgėjo mūsų mergaičių šypsenos ir tautiniai rūbai, o salėje plojo ir plojo.

Beje, visas šitas seansas buvo filmuojamas televizijai, tik nežinau, kuris kanalas, kada ir kiek jo parodė ar dar rodys.

Garbė jums, U. of M. lietuviai

Kai ne iš salės, atsitiktinai, iš koridoriaus stebėjome tą patį lietuviukų šilainiškių pasirodymą prieš tris valandas — buvo ir tuomet tūkstantinės minios plojama tiek pat. Tai štai mūsų "Šilainė", tai bent tautinių šokių vienetas, neturįs Mičigane konkurentų! Už tai didelis ačiū grupės vadovei Galinai Gobienei ir ačiū visiems šokėjams. Labai gaila, kad iš 16-kos šokusių negalėčiau šiandien prisiminti trijų ar keturių pavardžių. Teatleidžia man ir kiti, kad dėl tos priežasties nė vieno neįvardysiu.

Negaliu nesididžiuot ten sutiktais ir nesutiktais lietuviškos mugės dalies rengėjais ir lietuvių vardo garsintojais. Antai, lietuvių paviljone budėjo šviesaus, šypsančio veidelio blondinukė, panelė Laima Kušlikytė. Nustebau, Detroite nematyta. Pasirodo, iš Grand Rapids, U. of M. studijuojanti medicinos technologiją, jau į pabaigą. Nepaprastai puikios lietuviškos tarsenos, labai gerų manierų mergelė. O tarpdury svečiams vis ką nors aiškino atletiškai nuaugęs, aukštas, akiniuotas istorijos magistro laipsniui besiruošiąs Rimas Gražulis, Flinte gyvenančio rašytojo Balio sūnus. Iš jo kaip tik gavau informacijų, kuo labiausiai amerikiečiai domisi. Pasakojo, kad kitą dieną paviljone budėsiąs man nepažįstamas Albertas Šaulys. O programos lape, mugės rengimo komitete yra įrašyta dekoratorė Renata Jamantas (gal kartais Jomantas, bet vienu ar kitu atveju — mūsų tautietė).

Tiek lietuviškų pavardžių. Tiek, išskyrus vieną, pačią svarbiausią, kurią pasilikau pabaigai. Komiteto sąraše vienu iš dviejų ceremonialmeisterių įrašytas Al Karvelis. Albertas Vidas Karvelis yra visuomenininko dr. Kazio Karvelio vyresnysis sūnus, Ann Arbor'e jau ketvirtus metus studijuojąs aeronautiką ir matematiką, ir šį pavasarį gaus iš karto du diplomus. Albertas Vidas Karvelis, jei neklystu, yra U. of M. organizuotų lietuvių studentų v-bos pirmininkas. Jis nenuėjo su vietnikais ir bytnikais (ar manote, kad tokių jau iš mūsiškių ten nėra?) Vietnamo komunistų ginti. Jis nuėjo lietuviško keliu, savo tėvo ir motinos pėdomis.

Albertą Vidą Karvelį girdėjome ir matėme per visą programą. Latvius ir lietuvius, prieš šokiui prasidedant, jis pristatė: tai Europos agrarinių kraštų dukros ir sūnūs nuo gražių Baltijos krantų; jų tėvynės 1940 metais buvo Sovietų aneksuotos raudonosios armijos pagelba brutaliausiu būdu; jų daugelis Lietuvos nematė, jų tėvai pabėgo nuo sovietų prievartos; jie visi, šalia anglų, kalba sava kalba, jie myli savo tėvų kraštą ir laukia, kol vergija pasibaigs; ponios ir ponai, tai nepaprastai puikus tautinių šokių vienetas (kai kalbėjo apie "Šilainę"), nepaprastai geri šokėjai; *aš tai gerai žinau, nes pats esu vienas jų — lietuvis;* nepagailėkite jiems katučių!...

Ar beturiu dar ką apie Albertą Vidą Karvelį kalbėti? Nebent parašysiu vėl, jeigu iš savo ružavų kolegų jis susilauktų sankcijų, nes, kiek girdėjau, kas tik ten kalbama prieš sovietų tironus, esą gudriųjų apšaukiama politika... Taigi.

MOVING APDRAUSTAS PERKRAUSTYMAS MOVING
IS TOLI IR ARTI
Naujai dideli krovai - Naujausi krausty mo įrankiai
Ilgų metų patyrimas - Pilnas ir sąžiningas patarnavimas
JUOZAS NAUJOKAITIS
2022 W. 69 Pl. Chicago 36, Ill. Tel. Tel. Brook 5-9209

4½%
current dividend
4½% DIVIDENDĄ MOKAM UŽ VISAS TAUPYMO SĄSKAITAS
Paskolos ilgiems metams lengvais išmokėjimais.
BRIGHTON SAVINGS AND LOAN ASSOCIATION
4071 ARCHER AVENUE — CHICAGO, ILLINOIS 60632
Valandos: pirmad., antrad., penktad. ir šeštad. 9:00 r. — 4:30 po pietų; trečiadieniais uždaryta; ketvirtad. 9:00 r. — 8:00 val. vak.

4½%
VISŲ RŪŠIŲ TAUPMENOMS 4 KARTUS METUOSE

Taupmenos įdėtos iki 15 dien. mėnesio, pelno dividendą nuo pradžios mėnesio.
Paskolos namams įsigyti ar taisyti.
TURTAS VIRŠ $100,000,000.00
REZERVAI VIRŠ $9,500,000.00
BENDROVĖ IŠ SENO VEDAMA TĖVO IR SŪNAUS.
JUSTIN MACKIEWICH, Direktorių Tarybos Pirmininkas
JUSTIN MACKIEWICH, Jr., Prezidentas
VALANDOS:
PIRMADIENIAIS 9 iki 8 v. v.
ANTRADIENIAIS 9 iki 4 v. v.
TREČIADIENIAIS uždaryta
KETVIRTADIEN. 9 iki 8 v. v.
PENKTADIENIAIS 9 iki 4 v. v.
ŠEŠTADIENIAIS 9 iki 12 v.
STANDARD FEDERAL
SAVINGS AND LOAN ASSOCIATION OF CHICAGO
4192 ARCHER AVE. CHICAGO, ILLINOIS 60632. VI 7-1141

INVEST IN UNIVEST ©*
PELNINGAS IR SAUGUS BŪDAS TAUPYTI
CURRENT Dividend Rate
4½%* per annum
Effective April 1, 1960
UNIVERSAL SAVINGS AND LOAN ASSOCIATION
1800 S. HALSTED STREET
CHICAGO 8, ILL.
Phone HAymarket 1-3070
All accounts insured to $10,000 by an Agency of the United States Government.
* Universal Investment Share Account

NAUJIENOS

THE LITHUANIAN DAILY NEWS

Published Daily Except Sunday by The Lithuanian News Pub. Co., Inc.
1739 South Halsted Street, Chicago, Ill. 60608. HAymarket 1-6100

Entered as second-class matter March 7, 1914 at the Post Office at Chicago, Ill., under the Act of March 3, 1879.

Subscription Rates:
In Chicago $16.00 per year, $8.50 per six months. $4.50 per 3 months. In other USA localities and Canada $14 per year, $7.50 per six months, $4.00 per three months.

10 cents per copy, 10 c. on Saturday

Dienraščio kainos:
Chicagoje ir priemiesčiuose
metams $16.00
pusei metų $8.50
trims mėnesiams $4.50
vienam mėnesiui $1.50

Kitose JAV vietose ir Kanadoje
metams $14.00
pusei metų $7.50
trims mėnesiams $4.00
vienam mėnesiui $1.50

Užsieniuose
metams $18.00
pusei metų $10.00
vienam mėnesiui $2.00

Naujienos eina kasdien, išskiriant sekmadienius. Leidžia Naujienų Bendrovė, 1739 So. Halsted St., Chicago, Ill. 60608. Telef.: HAymarket 1-6100.
Pinigus reikia siųsti pašto Money Orderiu kartu su užsakymu.

NAUJIENŲ ofisas atdaras kasdien, išskyrus sekmadienius, nuo 9 ryto iki 5 val. vakaro. Šeštadieniais — iki 12 val.

"Luna 9" nusileido ant mėnulio

Sovietų Sąjungos erdvės ląsta, "Luna 9", praeitą ketvirtadienį sėkmingai nusileido ant mėnulio ir, netrukus, pradėjo siųsti radijo bangomis signalus žemėn.

Tai pirmas istorijoje tokios rūšies pasisekimas, kuriuo SSRS gali didžiuotis. Visas pasaulis ją sveikina. Sovietų Sąjunga pralenkė Jungtines Amerikos Valstybes, kurios dar tik planuoja šį pavasarį pasiųsti į mėnulį erdvės tyrimo kapsulę. Bet ir Sovietų Sąjungai pavyko šį žygį padaryti sėkmingai tik po keturių nepasisekimų. Tad šis jos laimėjimas dar neužtikrina rusams, kad jie sugebės pirmieji nuleisti ant mėnulio paviršiaus žmogų, kuris neužsimuštų ir galėtų sveikas sugrįžti žemėn.

Amerikos erdvės tyrimo specialistai sako, kad vistiek pirmas į mėnulį nuvyks amerikietis, o ne rusas arba kas nors kitas, — nors apskaičiuojama, kad tai kainuos $20 bilijonų arba daugiau. Tuos pinigus būtų galima išleisti naudingesniems dalykams: mokykloms, ligoninėms, beturčių šelpimui, senatvės pensijoms, namų statymui, upių apšvarinimui, geriamojo vandens parūpinimui miestams, ir t. t.

Amerika yra turtingiausia pasaulyje šalis. Kelios dešimtys bilijonų dolerių jos perdaug neapsunkins, bet Sovietų Rusija yra suvargus. Jos gyventojams trūksta paprasčiausių gyvenimo patogumų. Ji yra priversta net duoną pirkti ir importuoti iš "buržuazinių" šalių, ir kadangi jos valdžia neturi pasitikėjimo užsieniuose, tai už kiekvieną toną importuojamų grūdų ji yra priversta mokėti auksu. Argi jai reikia leisti milžiniškas sumas pinigų mėnulio "užkariavimui"? Kokią naudą iš to turės skurde paskendę Rusijos ūkininkai ir darbininkai?

Tačiau, jeigu jau Rusija nenori amerikiečiais apsileisti (o Amerika nenori apsileisti rusais!), tai kodėl negalėtų šių dviejų šalių valdžios ir jų mokslininkai **susitarti** ir organizuoti tuos žygius į mėnulį **bendromis** pastangomis. Darbas vyktų daug sklandžiau, sparčiau, sėkmingiau — ir pigiau. JAV siūlė rusams erdvės užkariavimo srityje bendradarbiauti, bet jie nenori "susidėti su buržujais"!

Kremlius ne tik atsisako kooperuoti su JAV, bet jisai bando JAV apgauti. Kai Nikita Chruščiov buvo Sovietų Rusijos valdovas, jisai pareiškė, jog Rusijos valdžiai ir žmonėms **nerūpi**, kas pirmas pasieks mėnulį: jei amerikiečiai nori tenai keliauti, tegu jie stengiasi, o "mums" tai esą nesvarbu. Kremliaus bosas šitaip kalbėjo, bet sovietų mokslininkams ir inžinieriams buvo įsakyta dirbti ir skubėti, kad "jankiai" jų nepralenktų.

Arba vėl dabar. Maskva visą laiką tylėjo apie tai, kad "Luna 9" bus iššauta į mėnulį. Ir kai ši staigmena tapo padaryta, tai Maskva ne tik nepaaiškino smulkmenų, kaip ta erdvės ląstelė įrengta, kaip ji operuojama ir kokie instrumentai į ją įdėti; bet Lunai nusileidus ant mėnulio ir ėmus siųsti sovietų stočiai žemėje mėnulio paveikslus ir kitokius signalus, Maskva nedavė jų pamatyti kitoms šalims.

Ir vis dėlto britų observatorijos direktorius Sir Bernard Lovell sugebėjo tuos signalus "pagauti" ir iššifruoti!

UKRAINA IR LIETUVA

1918 metų sausio 22 ir vasario 16

Prieš 48 metus dvi labai artimos datos tais pačiais metais dviem per visus istorijos laikus draugingoms tautoms — Ukrainai ir Lietuvai pasiliko brangios datos, tai yra 1918 metų sausio 22-ji diena, kai Ukraina pasiskelbė laisva, nepriklausoma ir suverenė valstybė, ir sekantį mėnesį, vasario 16 dieną tą patį padarė Lietuva. Šia proga pravartu susipažinti su Amerikos ukrainiečių New Yorke leidžiamo dvisavaitinio žurnalo "The Ukrainian Bulletin" praeito gruodžio 15 d. Nr. 23-24 editorialu, užvardytu "Laisvės ir apsisprendimo principo nedalomybė":

Jei mes turime vadovautis Jungtinių Tautų bendrąja politika ir jų laisvės ir apsisprendimo principo taikymu, tuomet mes sveikiname vieną vėlesniųjų JT nutarimą, kurs galėtų ir turėtų turėti teigiamos įtakos į pavergtųjų tautų likimą.

Nes 108 balsais prieš 2 balsus JT visuotinis susirinkimas atsišaukė į Britaniją, kad ji atsisakytų priimti Rodezijos nepriklausomybės paskelbimą, kadangi dabartinė (Rodezijos) valdžia neduos tos šalies gyventojų daugumai savivaldos ir apsisprendimo, bet ir toliau paliks visą valdžią baltosios mažumos rankose.

Kadangi yra paplitęs sentimentas, kad juodieji Afrikos žmonės turi turėti savivaldą ir apsisprendimą, klausimas kyla, kodėl tas pats principas neturėtų būti pritaikomas ir kitų kraštų žmonėms, kur baltųjų daugumai yra atimta teisė į apsisprendimą ir savivaldą.

Praeitame dešimtmetyje visas svoris buvo dedamas į Afrikos ir Azijos kolonijinių gyventojų apsisprendimą. Tam jau seniai buvo laikas ir tos teisės kolonijiniams žmonėms nebebuvo galima toliau vilkinti.

Tačiau mes darome pasityčiojimą iš laisvės, jei ją (laisvę) suteikiame Azijos ir Afrikos žmonėms ir atsisukę jos neduodame Centro ir Rytų Europos tautoms, kurias valdo nedora baltųjų diktatorių mažuma. Laisvė yra nedalinama; negali būti dvejopo standarto baltiesiems ir juodiesiems.

Ne-rusų tautoms tas principas neneigtas

Tas principas JT visuotinio susirinkimo (Generalinės Asamblėjos) nulemiamos daugumos priimtas afrikonų Rodezijos gyventojų atveju, buvo flagrantiškai neneigtas ne-rusiškom, SSSR pavergtom tautom.

Pavyzdžiui, Ukrainos, Baltgudijos, Armenijos, Georgijos (Gruzijos), Azerbeidžano ir Turkestano žmonės yra savavališkai valdomi rusų komunistų užkariautojų ir kolonialistų mažumos, kurios vienintelis mandatas jos legitimuotai valdžiai pareina tik iš tiesioginės fizinės uzurpacijos ir agresijos.

Ukraina 1918 metų sausio 22 dieną paskelbė savo pilną nepriklausomybę ir nekvalifikuotą suverenumą ir visos eilės kitų valstybių, įskaitant pačią komunistinės Rusijos vyriausybę, buvo kaip tokia pripažinta. Tačiau Sovietų valdžia, tuščiais žodžiais kalbėdama apie tautinio apsisprendimo principą, netrukus pradėjo neišprovokuotą agresiją prieš Ukrainą. Ji Charkove suorganizavo šiaudinę "Sovietinės Ukrainos valdžią" ir pradėjo agresinį užkariavimo karą, pavartodama dideles Rusijos komunistų karines pajėgas. Nepaisant, kad Ukraina buvo pripažinta Centrinių valstybių ir viso skaičiaus Ententės kraštų, ji nesulaukė jokios pagalbos iš šalies ir pagaliau buvo nuslopinta daug didesnių raudonųjų armijų.

Panašus procesas vyko kitose ne-rusiškose tautose buvusioje carinėje imperijoje. Vadovaudamosi prezidento Wilsono kilniu tautų apsisprendimo principu, viena po kitos jos paskelbė savo nepriklausomybes, kad vėliau būtų prarytos Sovietų Rusijos nasruose.

1940 metais komunistinė Rusija padarė invaziją į tris Baltijos valstybes — Lietuvą, Latviją ir Estiją ir prieš šių nelaimingų kraštų gyventojų valią užkorė jiems Rusijos kontroliuojamas pupetines valdžias.

Po II Pasaulinio karo SSSR primetė savo pupetines valdžias Lenkijai, Čekoslovakijai, Vengrijai, Rumunijai, Bulgarijai, Albanijai ir Rytų Vokietijai.

Pagaliau tokios pat valdžios buvo įvestos Šiaurės Korėjoje ir vėliausiu laiku Šiaurės Vietname ir Kuboje.

Yra padrąsinantis dalykas, kad Jungtinės Tautos dabar spiria duoti apsisprendimo teisę skirtingoms pasaulio tautoms, kurios buvo valdomos ir dominuojamos pašalinių kolonijinių valstybių. Dabar lieka, kad ir Centro bei Rytų Europos pavergtoms tautoms būtų suteikta ta pati Jungtinių Tautų rezoliucijos skelbiamoji teisė pasiskelbti, jog ir jos nori ir turi teisę naudotis nepriklausomybe ir apsisprendimu.

Toks aiškus Jungtinių Tautų žingsnis būtų tikslingas ir aukščiausiu laiku. Tai daug padėtų apšvarinti orą nuo nieku nepagrįstos galvosenos, esą satelitai vis labiau darosi "nepriklausomi". Labai daug mūsų laisvajame pasaulyje spėjome pamiršti vengrų sukilimo dalią, ir daugelis pradėjome ignoruoti Raudonosios armijos pajėgų buvimą, kuriuo visos pupetinės valdžios yra paremtos.

Atėjo laikas didžiausiai imperialistinei-kolonijinei valstybei, kokia kada nors yra buvusi, būti demaskuotai, idant laisvųjų tautų bendruomenė galėtų ją kaip tokią paženklinti. To nepadarius, reikštų išsižadėjimą milijonų mūsų baltųjų brolių. Sekant istorijos laikrodį, priešingu atveju neilgai truks, kol Vakarai pradės rusais vadinti lenkus, čekus, slovakus, latvius, lietuvius, estus, bulgarus, rumunus ir vengrus, kaip kad šiandien įvairios mūsų informacijų įstaigos ir pačios valdžios sferos su rusais sumaišo ukrainiečius, baltgudžius, gruzinus ir kitas pajungtas tautas SSSR viduje.

Ukrainiečių laisvės troškimas

Valteris Endrulaitis Chicago Tribune straipsny "The Ukraine's Desire for Freedom" rašo:

Ukrainiečių tautos valia 1918 m. sausio 22 d. Ukraina buvo paskelbta nepriklausoma, laisva ir suvereni respublika. 1920 metais Ukraina patapo pirmoji sovietinio imperializmo auka.

Jokia kita tauta nenukentėjo tiek daug nuo sovietų okupacijos kaip Ukraina. Ar pasaulis pamiršo, kad 6 milijonai ukrainiečių buvo išžudyta dirbtinu 1932-33 metų badu, kurį Maskva atnešė ukrainiečių tautai? Tūkstančiai buvo užmušta masinėse Vinicos žudynėse 1937-39 metais ir milijonai ukrainiečių buvo deportuota į koncentracijos stovyklas.

Barbariškas Ukrainos tautinių bažnyčių ir bibliotekų griovimas, Ukrainos valstiečių varu suvarymas į baudžiavą ir visokios kitokios Rusijos priemonės tačiau nesutriuškino Ukrainos laisvės troškimo.

Tas troškimas gyvai buvo parodytas didvyriškomis ukrainiečių sukilėlių armijos kovomis prieš sovietų priespaudą 1944-50 metais. Ukraina, kaip ir Baltgudija, Estija, Latvija ir Lietuva įrodė, kad jos yra penktoji kolona kitapus geležinės uždangos, laukianti išlaisvinimo dienos.

J. Pr.

CLEVELAND, OHIO

Vasario 16 d. minėjimas

Dainuos Vasario 16 d. minėjime Clevelande solistė Juzė Krištolaitytė-Daugėlienė

Lietuvos nepriklausomybės atstatymo 48 metų sukakties minėjime pasirodys ir programą atliks pačios iškilniausios Clevelando lietuvių meninės bei jaunimo pajėgos.

ALT Clevelando skyriaus rengiamas minėjimas įvyksta sekmadienį, vasario mėn. 13 d. sekančia tvarka:

Šv. mišios: 10 val. Panelės Šv. Nesiliaujančios Pagalbos liet. parap. bažnyčioje, 18022 Neff Road. 10:30 val. šv. Jurgio liet. parap. bažnyčioje, 6527 Superior Ave. (pagrindinės iškilmingos pamaldos).

Iškilmingas minėjimas: 4 val. p. p. Naujos liet. parapijos salėje, 18022 Neff Road.

Kalbėtojai: Pagrindines kalbas pasakys Borromeo seminarijos profesorius kun. dr. Leo Schumacher ir žymi jaunos kartos ALT ir daugelio kitų organizacijų veikėja Ingrida Bublienė. Taip pat kalbės Clevelando burmistras Ralph S. Locher ir kiti aukšti pareigūnai.

Meninė dalis: Koncertinę dalį atliks solistė Juzė Krištolaitytė-Daugelienė ir pianistė Birutė Smetonienė. Iš jaunimo pusės pasirodys J. Kavaliūnaitės ir M. Leknicko vad. Šv. Kazimiero lit. mokyklos taut. šokių grupė.

Minėjimo pertraukų metu bus renkamos aukos Lietuvos laisvinimo reikalaus ir parašai Jaunimo Peticijai, kur talkininkaus Clevelando Jaunimo Metų Komitetas.

Įėjimas (išlaidoms apmokėti) $1, studentams ir mokiniams nemokamai.

Clevelando lietuvių visuomenė prašoma gausingai dalyvauti pamaldose ir iškilmingame minėjime. Visos Clevelando lietuvių organizacijos prašomos atvykti į bažnyčias ir minėjimą su vėliavomis.

ALT Clevelando Skyriaus Valdyba

KENOSHA, WIS.

Miesto mero proklamacija Vasario Šešioliktai

Kenoshos Alto skyriaus rūpesčiu, Kenoshos miesto meras Eugene R. Hammond, Vasario 16 minėjimo proga išleido proklamaciją, kurioje be kt. primenama šio miesto piliečiams, kad sekmadienį, vasario 13 dieną, Kenoshoj bus minimos Lietuvos respublikos nepriklausomybės paskelbimo 48 metų sukaktuvės, kad lietuvių kilmės amerikiečiai lietuviai šia proga visose JAV-se pademonstruos ištikimybę valdžios sistemai ir savo viltį bei ryžtą, kad ir jų tėvynė Lietuva, kuri šiuo metu kenčia rusiškojo imperialistinio komunizmo jungą, sykį atgaus laisvę ir nepriklausomybę, dėl to jis, Eugene R. Hammond, Kenoshos miesto meras, skelbia vasario 13 dieną kaip Lietuvos Respublikos Dieną Kenoshoj ir skatina visus piliečius drauge su tautiečiais lietuviais dalyvauti jų maldose ir viltyse, kad jų tauta vėl bus laisva.

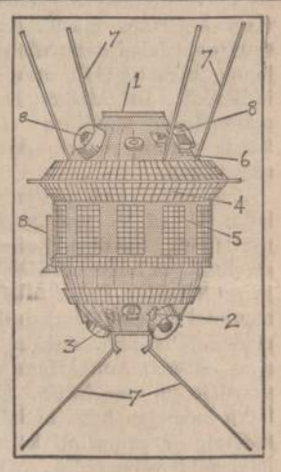

Visas pasaulis turėjo progos pamatyti rusų Luna 9 siunčiamus paveikslus, bet Sovietų Sąjungos gyventojai iki šeštadienio popiečio nieko nežinojo apie šios raketos nusileidimą mėnulyje. Amerikos mokslininkai šitaip vaizduojasi Luna 9. Luna 9 turi: 1. stiklą paveikslams imti, 2. motorą krypčiai nustatyti, 3. saulės energijos rinkėją, 4. saulės bateriją, 5. šilumos dureles, 6. šilumos užlaidas, 7. antenas ir 8. kitus instrumentus.

K. OLEKA

Iš atsiminimų apie Lietuvos advokatūrą

(Zanavykų klube, Muenchene, skaityta paskaita)

4

Apygardos Teismas advokatų veikimą turėjo progos sekti geriau negu kas kitas, nes jų darbas buvo matomas betarpiai. Nors priežiūra buvo gana kieta, bet objektyvi. Skundus prieš advokatų veikimą svarstydavo Apygardos Teismas visuotiniame narių susirinkime ir priimdavo nutarimus balsų dauguma. Teisėjai daugumoje buvo gana liberališki ir balsuodavo laisvai ir savarankiškai. Atsimenu vieną atsitikimą Kauno Apygardos Teisme, kur buvo svarstoma baudž. byla su prisiekusiais posėdininkais. Teismo posėdyje pirmininkavo pats teismo pirmininkas. Teisiamąjį gynė pagal susitarimą pris. adv. V. Stašinskas. Savo kalboje gynėjas, įrodydamas baudžiamų straipsnių netinkamą taikymą, citavo įstatymo tekstą iš savo pasenusios laidos knygos. Tuo tarpu kaip cituojamas įstatymas buvo jau vėlesniais laikais šiek tiek pakeistas. Pirmininkas tuojau pastebėjo šią aplinkybę, sustabdė gynėjo kalbą ir visą incidentą liepė sekretoriui smulkiai įrašyti į teismo posėdžio protokolą. Vėliau pirmininkas protokolo ištrauką prie atatinkamo lydraščio įnešė į visuotinį apygardos teismo teisėjų susirinkimą, kad apsvarstytų virš minėtą incidentą su pris. adv. Stašinsku.

Bendrame susirinkime pirmininkas, dėstydamas reikalą, nurodinėjo, kad citavimas teismo posėdyje pakeisto (neveikiančio) įstatymo rodo advokato apsileidimą ir kyla klausimas, ar galima tokiam advokatui patikėti, kad jis pajėgs ginti teisinius klientų reikalus. Posėdyje dalyvavo 15 apygardos teismo teisėjų. Daugumas tylėjo, bet pora iš jų užstojo Stašinską, pažymėdami, kad Stašinskas yra vienas iš geresnių gynėjų ir atimti iš jo praktikos teisę būtų publikoje blogai suprasta. Pris. adv. Stašinskas buvęs dūmos narys nuo Soc. demokratų frakcijos, todėl jo nubaudimas visuomenėje būtų suprastas kaip apygardos teismo politinė netolerancija ir tuo pačiu būtų pakirstas pasitikėjimas teismo darbu. O to teismas privalo vengti. Ir byla didelės balsų daugumos persvara nukrypo pris. adv. Stašinsko naudai, — ji buvo nutraukta.

Iki šiol buvo kalbama vien apie diplomuotų advokatų veikimą. Jų tais laikais, palyginti, buvo nedaug. Šalia jų veikė nemaža žmonių, kurie vertėsi visokių prašymų rašymu, užvedant bylas žemesnėse instancijose, ypač valsčiaus teismuose. Šitie prašymų rašytojai neturėjo jokių savo kontorų, o darbą atlikdavo daugumoje smuklėse, todėl buvo vadinami karčiamų advokatais.

Pagal rusų civil. kodekso X tomo nuostatus paveldėjimas buvo tvarkomas tarp valstiečių papročiais. Tos papročių teisės nuostatai niekur nebuvo kaipo įstatymai užfiksuoti. Teismuose kiekvieną kartą tuos menamus nuostatus ir turinį tekdavo įrodinėti, žinoma, daugiausia liudininkų įrodymais. Valsčiaus teismuose advokatų stojimas buvo neleidžiamas.

Ieškomųjų prašymų suredagavimas ir bylų užvedimas buvo atliekamas dažniausiai prie bonkos šnapso, smuklėse. Tai buvo karčiamos advokatų darbas. Iš šių advokatų su laiku buvo išsivystę nemaža gabių prašymų rašytojų, vėliau net iškilusių iki privatinių advokatų. Jie pirmieji suformulavo ir prašymuose užfiksuodavo valstiečių ūkininkų teisinę būklę: tėvų, vaikų, brolių ir seserų, marčios, našlės, žento, užkurio. Jie atliko nemažos vertės darbą, rinkdami paveldėjimo papročius įvairiose vietovėse.

Gaila, kad tie papročiai nebuvo išleisti rinkiniuose ir kad bylose kiekvieną kartą tekdavo vienų ar kitų papročių buvimą iš naujo įrodinėti. Jau rusų laikais susidarydavo kebli padėtis, kai byla iš valsčiaus teismo per apeliaciją pereidavo į antrą instanciją, kur teisėjai buvo rusai, svetimi kraštui žmonės, ir jie buvo linkę greičiau vaduotis rašytais įstatymais, o ne niekur neužregistruotais papročiais. Situacija pasikeitė, kai užsibaigė rusų tvarka.

Atsikūrus Lietuvai, sugriuvo gyventojų rūšiavimas į luomus. Valstiečių luomas juridiniai nustojo egzistavęs. Naujuose taikos teismuose vartojimo luominių įstatymų jau nebuvo. Tai atrodė savo rūšies anachronizmu. Tad Steigiamasis seimas, atsisakydamas nuo vartojimo papročių teisės, įvedė bendrą, jau ne luominį paveldėjimo įstatymą, ir ne pagal šimtmečiais atsilikusio rusų X tomo dėsnius, bet pritaikant veikusius vakaruose paveldėjimo nuostatus. Tai buvo lyg ir revoliucinis perversmas teisinėje buvusių valstiečių būklėje, bet jis praėjo be jokio sukrėtimo dėl liaudies savo teisių nesusigaudymo. Paveldėjimo papročiai pagrinde rėmėsi darbo pradu žemės ūkyje, kai tuo tarpu naujai įvesti giminystės principu.

Iki šiol buvo kalbama apie advokatūrą esant kraštui rusų okupacijoje. Suprantama, kad atsikūriančioje Lietuvoje advokatūrai sąlygos buvo mažiau palankios, negu caristinėje Rusijoje. Beveik 4 metų karo veiksmai smarkiai apgriovė Lietuvos gerbūvį, — buvusi rusų valiuta, taupoma krašte, neteko vertės, miestai apardyti, stambesni žemės ūkio vienetai nualinti, vėliau nureformuoti. Bet, nežiūrint šių aplinkybių, nušvitus laisvės saulutei, susidarė (kaip ir visose gyvenimo šakose) sąlygos, leidusios Lietuvos advokatūrai išaugti ir sustiprėti.

Rusų įstatymas, kuriuo Lietuvoje buvo užkirstas kelias pris. advokatų taryboms, kaip prieštaraujantis naujai susidariusiai situacijai, savaime atkrito ir dabar advokatūra įgijo teisę pati savo visus reikalus tvarkyti. Jau 1919 metais buvo išrinkta pris. adv. taryba ir pirmuoju jos pirmininku buvo Vl. Stašinskas. Per palyginti trumpą laiką Lietuvos advokatūra išaugo į pajėgų ir skaitlingą intelektualų teisininkų sambūrį, stovėjusį teisėtumo sargyboje. Pris. adv. Taryba Kaune įsteigė nepasiturintiems piliečiams konsultacijas teisės srityje, kurias atlikdavo visi advokatai iš eilės ir kuriomis gyventojai gana plačiai naudojosi. Pris. adv. taip pat gynė nemokamai baudž. bylose asmenis, negalėjusius pasirinkti sau gynybos iš susitarimo, ir be atlyginimo vedė civilines bylas, kuriose dalyviai turėjo neturto teisės pripažinimą. Be to, pagal vadinamąjį Tuméno įstatymą (Lex Tumenae) kurį laiką pris. adv. dalyvaudavo baudž. bylose kaip teisėjai, papildydami teismo sudėtį.

Lietuvos advokatūrą puošė nemažas skaičius garsių pavardžių; nėra reikalo jų čia minėti, jos visiems gerai žinomos. Ji buvo žymiai sustiprinta atsiradimu pirmiau buvusių nuklydėlių nuo nuosavo krašto, tai gerbiamųjų Stankevičiaus ir Beleckino. Nors juodu nebuvo Lietuvoje variagais teisės srity, nes mūsų advokatūra ir be jų turėjo žymių pajėgų, bet jie savo žiniomis ir gabumais prisidėjo prie jaunimo lavinimo, profesoriaudami Kauno Universitete.

Negaliu nepaminėti tragiškai žuvusio Vilijampolės gete profesoriaus Beleckino. Jo pirmas atsiradimas ir pasirodymas advokatų kambary Kaune su gyvais pašnekesiais ir anekdotais iš teisės srities iki šiol stovi akyse. Viena iš jo anekdotų noriu čia priminti, būtent:

"Pas advokatą ateina klientas ir prašo ginti jo civilinę bylą. Išklausęs reikalą, advokatas ima dvejoti dėl galimumo bylą laimėti ir nelabai nori ją imti. Tada klientas sako:

— Aš galiu duoti teisėjui kyšį, tai palengvins bylos laimėjimą.

(Bus daugiau)

Skaitykite ir platinkite Dienrašti "Naujienas"

DR. ANNA BALIŪNAS
AKIŲ, AUSŲ, NOSIES
IR GERKLĖS LIGOS
PRITAIKO AKINIUS
2858 W. 63rd STREET
Ofiso telef.: PRospect 8-3229
Rezid. telef.: WAlbrook 5-5076
Valandos: kasdien nuo 10 ligi 12 val. is ryto ir nuo 7 ligi 9 val. vak. Treč. uždaryta. Kitu laiku susitarus.

Rez. tel. 239-4683
DR. K. G. BALUKAS
AKUSERIJA IR MOTERŲ LIGOS
GINEKOLOGINĖ CHIRURGIJA
6449 So. Pulaski Rd. (Crawford Medical Building). Tel. LU 5-6446
Priima ligonius pagal susitarimą.
Jei neatsiliepia, skambinti MI 3-0001

Telef.: PRospect 8-1717
DR. S. BIEZIS
GYDYTOJAS IR CHIRURGAS
3148 WEST 63rd STREET
Val.: kas dieną po pietų 1-3; vak. 7-8 tiktai antradieniais ir penktadieniais. Trečiad. ir sekmad. ofisas uždarytas.
Rez.: 3241 WEST 66th PLACE
Phone: Republic 7-7868

DR. PETER BRAZIS
PHYSICIAN AND SURGEON
2434 WEST 71st STREET
Ofisas: HEmlock 4-5849
Rezid.: 388-2233
OFISO VALANDOS:
Pirmad., ketvirtad. nuo 1—4 ir 7—9, antrad., penktadienį nuo 1—5, treč. ir šeštadienį tiktai susitarus.

Tel. ofiso: HE 4-1414, rez. RE 7-6867
DR. BR. GAIZIUNAS
GYDYTOJAS IR CHIRURGAS
2454 WEST 71st STREET
Valandos: 1—3 ir 6—8 val. po pietų kasdien. Šeštadieniais 1—4 val p. p.
Trečiadieniais uždaryta.

Ofiso tel. PR 6-6022
Rez. tel. PR 8-6960
DR. E. JATULIS
GYDYTOJAS IR CHIRURGAS
BENDRA PRAKTIKA
2815 West 71st Street
Ofiso valandos: kasdien 4-9 val. vak., šeštad. 11-4 val. p. p.
Kitu laiku pagal susitarimą.

DR. A. JENKINS
GYDYTOJAS IR CHIRURGAS
3844 WEST 63rd STREET
OFISO VALANDOS:
Kasdien nuo 1—4 popiet ir 6—8 val. Treč. ir šeštad. uždaryta.
Ofiso tel.: POrtsmouth 7-6000
Rezid.: telef.: GArden 3-7278

GRovehill 6-1595
DR. ALDONA A. JUŠKA
AKIŲ LIGŲ SPECIALISTĖ
IR PRITAIKO AKINIUS
Valandos: 9-12, 7-9 pagal susitarimą, išskyrus trečiadienius ir šeštadienius.
2422 W. MARQUETTE ROAD

DR. A. KAVALIŪNAS
VIDAUS IR KRAUJO LIGOS
5540 So. PULASKI RD.
Ofisas: 585-2525
Rezid.: TRiangle 3-0281
Priėmimo valandos: Pirmad., Antrad., Ketvirtad. ir Penktad. 2—4 val. p. p. ir 6—9 val. vak.
Kitu laiku pagal susitarimą.

Tel. ofiso ir buto OLympic 2-4159
DR. P. KISIELIUS
GYDYTOJAS IR CHIRURGAS
4938 W. 15th Street, Cicero
Kasdien 1—3 val. ir 6—8 val. vak. išskyrus trečiadienius.
Šeštadieniais 12 iki 4 popiet.

Tel. ofiso: PR 8-7773; rez.: PR 6-4732
DR. A. MACIŪNAS
CHIRURGAS
2858 W. 63rd STREET
Val.: pirmad., ketvirtad. 5-8 val. vak., antrad., penktad 1-4 popiet.

Ofiso tel.: HE 4-1818 arba RE 7-9700
Rezidencijos: PR 6-9801
DR. J. MEŠKAUSKAS
GYDYTOJAS IR CHIRURGAS
VIDAUS LIGŲ SPEC.
2454 WEST 71st STREET
Priėmimo val.: nuo 9—11 val. ryto ir nuo 4—8 val. po pietų. Šeštad. nuo 9:00—2:00 p. p.
Trečiadieniais uždaryta.

Phone: NEvada 8-7048
DR. A. MONTVIDAS
GYDYTOJAS IR CHIRURGAS
Room 322
4010 WEST MADISON STREET
CHICAGO, ILL. 60624
Valandos: kasdien nuo 10 ryto iki 3 p. p. Vakarais: pirmad. ir ketvirtad. nuo 6 iki 8 val. vakaro.

DR. LEONAS SEIBUTIS
INKSTŲ, PŪSLĖS IR
PROSTATOS CHIRURGIJA
OFISAS 2454 WEST 71st ST.
Val.: antrad. nuo 2—5 po pietų ketvirtad. nuo 6—8 vak.
Ofiso telef. 776-2880
Rez. telef. PR 9-6730

DR. P. STRIMAITIS
GYDYTOJAS IR CHIRURGAS
Bendra praktika ir chirurgija
Marquette Parko ofisas 2750 W. 71 St.
Tel. 925-8296
Val.: 10—12 val. r. ir 7—8 val. vak. Šeštad. 10—12 val. ryto.
Kitas ofisas 4644 So. Ashland Ave.
Tel. CL 4-2896
Valandos: 2—5 val. p. p. kasdien. Sekmadieniais ir trečiadieniais abu ofisai uždaryti.
Rez. tel. WA 5-3099

DR. VYT. TAURAS
GYDYTOJAS IR CHIRURGAS
Bendra praktika, spec. MOTERŲ ligos
Ofisas: 2652 WEST 59th STREET
Tel.: PR 8-1223 arba PR 6-5577
OFISO VAL.: pirmad., antrad., trečiad. ir penkt. 2-4 ir 6-8 val. vak. Šeštadieniais 2-4 val. po pietų ir kitu laiku pagal susitarimą.

DR. V. P. TUMASONIS
CHIRURGAS
2454 WEST 71st STREET
Ofiso telef.: HEmlock 4-2123
Rezid. telef.: GIbson 8-6195
Priima ligonius pagal susitarimą. Dėl valandos skambinti telefonu HE 4-2123
Jei neatsiliepia, tai telef. GI 8-6195 arba GI 8-6198

Tel. Ofiso: 847-5800; rez. PR 6-4250
DR. V. VILEIŠIS
GYDYTOJAS IR CHIRURGAS
756 WEST 35 STREET
(Kampas Halsted ir 35-os gatvių)
Priėmimo valandos: kasdien 1-4 p. p. ir 6-8 val. vak. Šeštadieniais 1-4 p. p. Trečiad. ir sekmadieniais uždaryta.

P. ŠILEIKIS, O. P.
ORTHOPEDAS-PROTEZISTAS
Aparatai - Protezai, Med. Bandažai. Speciali pagalba kojoms (Arch Supports) ir t. t.
Val.: 9—4 ir 6—8. Šeštadieniais 9—1.
ORTHOPEDIJOS TECHNIKOS LAB.
2850 West 63rd St., Chicago, Ill. 60629
Telef.: PRospect 6-5084

LIETUVIAI AKIŲ GYDYTOJAI
DR. G. SERNER
LIETUVIS AKIŲ GYDYTOJAS
30 metų patyrimas
Tel.: YArds 7-1829

Pritaiko Akinius
Kreivas Akis
Ištaiso.
Ofisas ir Akinių Dirbtuvė
756 WEST 35th STREET
Valandos: nuo 10 iki 2, nuo 6 iki 8, Treč. uždaryta. Penkt. ir šešt. 10—2 val. po pietų. Arba pagal susitarimą.

DR. ANT. RUDOKAS. Opt.
4455 So. CALIFORNIA, YArds 7-7381
Tikrina akis, pritaiko akinius, keičia stiklus ir rėmus.
Valandos: 1 v. p. p. iki 8 val. (trečiad. uždaryta), šeštad. 10 ryto iki 1 p. p.

PERKRAUSTYMAI
MOVING
Leidimai — pilna apdrauda
ŽEMA KAINA
R. ŠERĖNAS
2047 W. 67th Pl. WAlbrook 5-8063

MOVING
Apdraustas perkraustymas iš įvairių atstumų.
ANTANAS VILIMAS
3415 So. Lituanica Avenue
Tel.: FRontier 6-1882

GRADINSKAS
Naujiena:
NEŠIOJAMA
SPALVOTA TV
2512 W. 47 ST. • FR 6-1998
TV • RADIJAI • HiFi STEREO

SOPHIE BARCUS
RADIJO ŠEIMOS VALANDOS
Visos programos iš WOPA, 1490 kil. A. M.
Lietuvių kalba: kasdien nuo pirmadienio iki penktadienio 10—11 val. ryto. — Šeštadienį ir sekmadienį nuo 8:30 iki 9:30 val. ryto.
Vakaruškos: Pirmadieniais 7 v. v.
Tel.: HEmlock 4-2413
7159 So. MAPLEWOOD AVE.
CHICAGO, ILL. 60629

Jeigu nori sužinoti naujausias ir tikriausias žinias, kas dedasi pasaulyje ir okupuotoje Lietuvoje — skaityk dienraštį "Naujienas".

Suvalkiečiai stengiasi padirbėti

Jų metinis narių susirinkimas įvyko sausio 26 d. Hollywoodo salėje, kurį atidarė pirm. Adelė Burbienė, pareikšdama, kad į draugiją įstoti yra paduotos septynios aplikacijos, o mirusių nebuvo. Tai gera najų metų pradžia. Fin. sekr. Baltas perskaitė jų pavardes. Niekas nepasisakė prieš jų priėmimą, todėl naujiems nariams buvo gausiai paplota — pasveikinti, kaip nauji draugijos nariai!

Paskui sekr. McNamee - Mickevičiūtė perskaitė pereito susirinkimo protokolą, kuris buvo priimtas kaip skaityta.

Valdybos patikrinimo metu, kaip yra daroma kiekviename susirinkime, kiekvienas turi teisę ir pareigą ką nors pasakyti apie savo veiklą draugijoje. Pirmininkė kiekvieną iššaukia atskirai. Tai graži tvarka ir proga tarti žodį kitiems nariams, nes susirinkimo eigoje jau kalba kiti ir reiškia savo nuomones.

Knygų patikrinimo komisija perskaitė savo raportą. Tai padarė B. Žemgulis. Ji smulkiai pranešė apie patikrinimo eigą, laiką ir vietą (pas J. Sačauskienę su gera vakariene) ir kad draugija per visus 1965 m. turėjo pajamų $1.167 ir banke % $389, todėl iš viso $1,557.38. Per tą laiką buvo padaryta išlaidų — $740, tad lieka gryno pelno $817.08. Tiesioginės pajamos buvo gautos: parengimų — 881, nario mokesčio — $290 ir %. Išleista žymesnės sumos: valdybos išlaidoms apmokėti, Amerikos Lietuvių Tarybai — $50, vaišės nariams, leidimai ir daug kitų. Pernai draugija neteko savo 10 narių. Mirusiems vainikų pasiuntimas atsiėjo $150. Šiame susirinkime, kaip metiniame, buvo nutarta daugiau nesamdyti karsto nešėjams limuzino už $35, bet siųsti $5.00 brangesnius vainikus. Tad dabar mirus nariui bus išmokama ne $15, bet $20. Be to, nutarta, kad nariui esant ligoninėje, būtų pasiunčiama gėlė ar kita dovana už $5. Iš pranešimų paaiškėjo, kad dabar Lietuvių Suvalkiečių Draugija turi turto bankuose $9,431.97. Knygų patikrinimą atliko komisija: B. Žemgulis, J. Šulca ir H. Vingeliauskas.

Parengimo komisija pranešė, kad iš paskutinio pobūvio sausio 15 d. liko gryno pelno $110.43. Komisiją sudarė: B. Žemgulis, A. Grigonis ir A. Gintneris. Kalbėjo B. Žemgulis. Ji taipgi pranešė, kad kitas pobūvis įvysta ten pat (Hollywood salėje), vasario 19 d. Tai bus Užgavėnių šeštadienis. Reikia nuvykti, nes groja G. Joniko orkestras. Bus ir meninė programa bei kiti margumynai. Komisija pasilieka ta pati su darbininkais - talkininkais: D. Ketvirtis, B. Mayer, M. Langis, G. Strungis, J. Sačauskas, Baltas, O. Švirmickas, M. Petkus, L. Šapelis, M. Stankus, Gurskis, Andriejauskas ir kiti.

Nutarta paskirti Vasario 16 proga Amerikos Lietuvių Tarybai $25. Fin. sekr. Baltas šventė vardadienį. Ji atnešė dovaną. Jai sugiedota Ilgiausių metų! Paskui buvo tradicinės suvalkiečių vaišės.

A. Gintneris

Strazdas atostogauja Meksikos aukštumose

Čikagiečiams gerai pažįstamas visuomenės veikėjas J. Strazdas žiemos atostogoms išvažiavo į Meksiką. Jis apsigyveno Chapala ežero pakraštyje. Atrodo, kad visa sritis yra apsupta gana aukštų kalnų, o ežeras guli pačiame slėnyje, bet tikrovė yra visai kitokia. Ežeras yra 5,000 pėdų aukštumoje. Oras labai sausas ir žmonėms, turintiems sunkumų su kvėpavimu, čia labai gera. Dienos metu temperatūra Chapaloj yra 70 laipsnių, o naktį ji nukrinta iki 50. Dienos saulėtos. Žydi gražiausios gėlės. Net ir medžiai žydi įvairiaspalviais žiedais.

Chapaloj yra nemažai amerikiečių, daugiausia pensininkų. Vieni čia nuolat apsigyvena, o kiti atvažiuoja tiktai žiemos praleisti. Čia pigesnis pragyvenimas ir labai tyras ir sveikas oras.

JONUI GRINIUI (GREEN)

mirus, jo seserims Julijai Augustienei, Josephine Budrik, Edith Rimkus, Mary Farber ir kitiems giminėms giliausią užuojautą reiškiame ir kartu liūdime

PETRONĖLĖ ir POVILAS
MILLERIAI

A. A.

JONUI GRINIUI

mirus, jo seseriai Julijai Augustienei nuoširdžią užuojautą reiškia Naujienų tarnautojai ir darbininkai:

ELENA RŪKIENĖ
VINCAS POŠKA
MIKAS ŠILEIKIS
KAZYS VAITKEVIČIUS
VYTAUTAS ČEPAS
KOSTAS PALILIŪNAS
VITAS PAJAUJIS
IGNAS DUBAUSKAS

A. A.

JOHN GREEN
(JONAS GRINIUS)

Gyveno 3343 So. Halsted Street, Chicago, Illinois

Mirė 1966 m. vasario 5 d., 1:00 val. ryto, sulaukęs 54 metų amžiaus.

Gimęs JAV, Verdun, Illinois.

Paliko nuliūdę: keturios seserys: Josephine Budrik, Julia Augustienė ir josios vyras Kostas; Edith Rimkus ir Mary Farber ir josios vyras Gary, ir dvi dukros — Carol ir Donna, gyv. Madison, Wis.; sesers duktė Arlene Sheridan, jos vyras Tom ir šeima, gyv. St. Charles, Ill., ir daug kitų giminių, draugų ir pažįstamų.

Priklausė Chicagos Lietuvių Draugijai.

Kūnas pašarvotas Povilo J. Ridiko koplyčioje, 3354 Halsted St.

Antradienį, vasario 8 d. 10:00 val. ryto bus lydimas į Šv. Kazimiero kapines.

Visi a. a. Jono Griniaus (Green) giminės, draugai ir pažįstami nuoširdžiai kviečiami dalyvauti laidotuvėse ir suteikti jam paskutinį patarnavimą ir atsisveikinimą.

Nuliūdę lieka:

SESERYS IR GIMINĖS

Laidotuvių direktorius Povilas J. Ridikas. Tel. YA 7-1911.

A. A.

SALEMONAS VASAITIS

Gyv. 1446 So. 50th Avenue, Cicero

Mirė 1966 metų vasario 5 d., sulaukęs 77 metų amžiaus. Gimęs Lietuvoje, Šakių apskr., Griškabūdžio miestelyje.

Amerikoje išgyveno 57 metus.

Paliko nuliūdę: žmona Emilija, sūnus Alfred Vance, duktė Salomėja Butkus, žentas Juozas ir anūkė Marietta, brolio duktė Agnes Petrulis, brolio marti Elžbieta Vasaitis, švogerka Elena Pauža, švogeris Zigmas Šeškevičius su šeimomis; kiti giminės, draugai ir pažįstami.

Priklausė prie Šv. Antano Draugijos, Šv. Vardo Jėzaus Draugijos ir Liet. Kęstučio klubo.

Kūnas pašarvotas Vasaitis - Butkus koplyčioje, 1446 So. 50th Avenue, Cicero.

Antradienį, vasario 8 diena 8:30 val. rytą bus lydimas iš koplyčios į Šv. Antano parapijos bažnyčią, o po gedulingų pamaldų bus laidojamas Šv. Kazimiero kapinėse.

Visi a. a. Salemono Vasaičio giminės, draugai ir pažįstami nuoširdžiai kviečiami dalyvauti laidotuvėse ir suteikti jam paskutinį patarnavimą ir atsisveikinimą.

Nuliūdę lieka:

Žmona, sūnus, duktė, žentas ir kiti giminės.

Tel. OLympic 2-1003.

JONUI GRINIUI

mirus, jo seserims Julijai Augustienei, Jozefinai Budrikienei, Edith Rimkuvienei, Mary Farber, svainiui Kostui Augustui ir kitiems Grinių (Green) šeimos nariams nuoširdžią užuojautą reiškia ir kartu liūdi

Dr. PIJUS GRIGAITIS
MARTYNAS GUDELIS
JUOZAS PRONSKUS
A. PUŽAUSKAS

Susirinkimų ir parengimų PRANEŠIMAI

— Utenos Klubo mėnesinis susirinkimas bus antradienį, vasario 8 diena 7:30 val. vak. P. Vingeliausko svetainėj, 4500 So. Talman Ave. Nariai prašomi atvykti, yra daug svarbių reikalų aptarti. V. Juška, rašt.

— Lietuvių Moterų Draugijos Apšvietos mėnesinis susirinkimas įvyks antradienį, vasario 8 dieną 7:00 val. vak. Chicagos Lietuvių Auditorijoj, 3133 So. Halsted St. Narės malonėkite atsilankyti, išgirsite raportus ir kitus pranešimus ir aptarsite bėgančius draugijos reikalus.
Rose Didžgalvis, rašt.

SKAITYK PATS IR PARAGINK KITUS SKAITYTI NAUJIENAS

LOVEIKIS Telegrama į Visas Pasaulio Dalis
KVIETKININKAS
Gėlės Vestuvėms, Bankietams Ir Pagrabams
3316 So. Halsted St. YArds 7-7308

GUŽAUSKŲ
BEVERLY HILLS GĖLINYČIA
GĖLĖS VISOMS PROGOMS
2443 WEST 63rd STREET
Telefonai: PR 8-0833 ir PR 8-0834

GĖLININKAS
(PUTRAMENTAS)
Linksmumo arba liūdesio valandoje gražiausios gėlės ir vainikai, antkapių papuošimai ir sezoninės kapams gėlės.
ROY R. PETRO (PUTRAMENTAS)
5525 So. Harlem Ave. — 586-1220

PETKUS
TĖVAS IR SŪNUS
MARQUETTE FUNERAL HOME
2533 W. 71st STREET
Telef.: GRovehill 6-2345-6
1410 So. 50th AVE., CICERO
Telef.: TOwnhall 3-2108-9
TRYS MODERNIŠKOS KOPLYČIOS
AIKŠTĖ AUTOMOBILIAMS PASTATYTI

John F. Eudeikis
Laidotuvių Direktorius
SENIAUSIA IR DIDŽIAUSIA LAIDOJIMO ĮSTAIGA
4605-07 So. HERMITAGE AVENUE
Tel.: YArds 7-1741 — 1742
4330-34 So. CALIFORNIA AVENUE
Telefonas: LAfayette 3-0440
MODERNIŠKOS AIR-CONDITIONED KOPLYČIOS

Laidotuvių Direktoriai
MAŽEIKA & EVANS
6845 SO. WESTERN AVE.
TRYS MODERNIŠKOS AIR-CONDITIONED KOPLYČIOS
MAŽINOMAS VIETA
REpublic 7-8609 REpublic 7-8691

NARIAI
Chicagos
Lietuvių
Laidotuvių
Direktorių
Associacijos
AMBULANCE PATARNAVIMAS DIENĄ IR NAKTĮ
★
TURIME KOPLYČIAS VISOSE MIESTO DALYSE

ANTANAS M. PHILLIPS
3307 S. LITUANICA AVENUE. Phone: YArds 7-3401

STEPONAS C. LACKAWICZ
2424 WEST 69th STREET REpublic 7-1213
2314 WEST 23rd PLACE VIrginia 7-6672

GEORGE F. RUDMIN
3319 S. LITUANICA AVE. Tel.: YArds 7-1138-1139

PETRAS BIELIŪNAS
4348 S. CALIFORNIA AVE. Phone: LAfayette 3-3572

P. J. RIDIKAS
3354 S. HALSTED STREE Phone: YArds 7-1911

LEONARD BUKAUSKAS
10821 S. MICHIGAN AVE. Phone: COmmodore 4-2228

BUTKUS - VASAITIS
1446 S. 50th Ave., Cicero, Ill. Phone, OLympic 2-1003

IŠ CHICAGOS IR APYLINKIŲ

Teisėjai kalti dėl jaunųjų palaidumo

Paskirtas Civic Centro teisėju, Harry Porter, 32 metus išbuvęs Evanstono teisėju, pareiškė, kad teismai galėtų pagelbėti šiam kraštui išsigelbėti iš moralinio nuosmukio, "bet jie turėtų būti griežtesni, daug griežtesni".

Šiandien esą visiškai kitaip, kaip buvę 1933 metais. Seniau atėję į teismą, jautę šiokią tokią baimę, o šiandien ateiną į teismą smakrus aukštyn iškėlę. Pagarba teisėjui visiškai pranykusi. Tai ypač jaučiama jaunųjų tarpe, kurie visiškai nebegerbią kito žmogaus teisių.

Krebiozenas lieka uždraustas

Nepaisant, kad jury išteisino visus keturis asmenis, daktarus Ivy ir Williams ir du brolius Durovic, tačiau federalinis distrikto teismas atsisakė nuimti uždraudimą krebiozenui vartoti prieš vėžį. Teisėjas Decker pasakė, kad FDA (Maisto ir Vaistų administracija) turi iš Kongreso plačius įgaliojimus, dėlto jos sprendimas lieka galioti. Tik U. S. Apeliacijų teismas galįs ką nors tuo reikalu padaryti.

Chicagoje automobiliai mažiau užmušė žmonių

Policijos žiniomis, Chicagos mieste automobiliai praeitais metais žmonių užmušė mažiau negu bet kuriame kitame Amerikos didmiestyje. Būten, Chicagoje kiekvieniems 10,000 automobilių atiteko po 2.9, tai yra nepilnus 3 žmones užmuštus, kai Los Angeles užmušta 3.1, Philadelphijoje 3.3, Detroite ir New Yorke po 3.7 žmones.

Kriminalo sindikatas remia visokį "biznį"

Policijai pavyko susekti ir likviduoti dvylikos vagių gaują, kuri yra sudaryta kriminalo sindikato gengsterių ir vertėsi vien tik kadilakų automobilių vogimais ir išsiuntimais į tolimesnius miestus parduoti su netikrais dokumentais. Gaujos centras, vadovaujamas Calumet Parko raketerių "boso" Babe Tuffanelli, buvo įsikūręs Eagles A-Go-Go užeigoje, Calumet Parke. Per praeitus 2 metus gauja pavogusi 125 naujųjų modelių kadilakų, iš kurių 80 policijai pavyko surasti.

MIRĖ JONAS GRINIUS

Vasario 5 d. staiga, širdies smūgiui ištikus, mirė Jonas Grinius (Green), kuris bridgeportiečiams buvo gerai pažįstamas, nes per daugelį metų laikė maisto produktų (New Life Delicatessen) krautuvę.

Paskutiniuoju laiku velionis gyveno 3343 S. Halsted St. (ten laikė ir krautuvę). Buvo jis 54 metų amžiaus.

Antrojo Pasaulinio karo metu velionis tarnavo armijoje. Įvairiose Pacifiko salose dalyvavo mūšiuose su japonais. Buvo nuvykęs į Australiją, o kai Japonija kapituliavo ir jos svarbesnius centrus užėmė Amerikos ginkluotos jėgos, tai ir velionis buvo ten pasiųstas ir išbuvo kelis mėnesius.

Pradėjęs tarnybą kaipo paprastas karys, velionis užsitarnavo vyresniojo seržanto laipsnį. Mėgo jis sportą ir pats, lankydamas mokyklą (vidurinę, o vėliau ir kolegiją), dalyvavo bėgikų rinktinėje.

Velionis paliko keturias seseris, būtent: Josephine Budrikienę, Julia Augustienę, Edith Rimkus ir Mary Farber bei kitus gimines.

Pašarvotas P. J. Ridiko koplyčioje. Laidotuvės antradienį.

TRUMPAI

— **Čikagos Vytauto Didžiojo Šaulių** meno kuopelės vaidintojų grupė š. m. sausio 31 d. buvo susirinkusi Lietuvių Auditorijoj aptarti naujo veikalo pastatymą ir pasiskirstyti rolėmis. Ši 4 veiksmų drama, kurioje yra šokių ir dainų, "Tėvynės Sakalai" yra parašyta Vandos Frankienės (o ne Stankienės, kaip buvo pranešta šeštadienio numeryje). Režisuoja nenuilstamas aktorius Alfa Brinka. Veikalas numatomas pastatyti š. m. balandžio mėnesį.

— **Varnas Montessori Centras** kviečia atsilankyti visus į lietuvių tėvų mėnesinį susirinkimą, įvykstantį š. m. vasario 11; penktadienį, 8 val., Jaunimo Centre. Susirinkime bus aptariamas atidarymas naujų lietuviškų montesorinių namų, kurie yra baigiami statyti prie 59 ir Whipple gatvių; be to, vaikučių priėmimo procedūra, tėvų komiteto sudarymas ir t. t. Bus paskaita apie montesorinio auklėjimo reikšmę lietuvybės išlaikymui. Susirinkusieji turės progos pareikšti savo nuomonę šiuo reikalu.

— **Prof. Vladas Jakubėnas** akompanuos poniai G. Mažeikienei giedant JAV ir Lietuvos himnus Marijos Aukštesniosios mokyklos salėje ir Lietuvių Meno ansambliui Dainava per jų atlikimą meninės programos minint Lietuvos Nepriklausomybės sukaktį.

— **AL Montessori draugija** balandžio mėn. 3 d. rengia Auklėjimo priemonių parodą ir Vaikų Namų apžiūrėjimą. Prašome visas organizacijas šią dieną rezervuoti mūsų jauniausio atžalyno auklėjimo institucijos lankymui ir susipažinimui su šių Namų reikšme vaiko brendimui, pasiruošimui ateities gyvenimui, ir svarbiausia, įaugimui į tautos kamieną. Nuo šios kartos daug pareis ar už 15—20 metų bus kam organizuoti Jaunimo Metus. Tad šių svarbių įvykių metais nukreipkime dėmesį į mažo vaiko auklėjimą lietuviškoje dvasioje, tradicijose, kalboje ne tik namuose, bet ir vienintėlėje iki šiol mokykloje, kur vaikai penkias dienas savaitėje mokosi ir bendrauja su kitais savo amžiaus vaikais jaukiai paruoštoje, lietuviškoje aplinkoje.

◆ **Juozas Bacevičius** pildo įvairias **Income Tax'ų** blankas, nereikalinga laukti, palikite žinias, blankos prisiunčiamos, įstaiga veikia kasdien 9—9 val. vak. **Bell Realty. 6455 S. Kedzie. PR 8-2233.**

◆ **Dr. VL. ŠIMAITIS** turįs didelį patyrimą padeda lietuviams užpildyti paj. mok. (income tax) blankus.
2737 W. 43rd St. Tel. CL 4-2390

STATE FARM INSURANCE
S-T-R-E-T-C-H YOUR DOLLARS
Call: Frank Zapolis
3208½ W. 95th St.
GR 6-4339
GA 4-8654
STATE FARM MUTUAL AUTOMOBILE INSURANCE COMPANY

SIUNTINIAI Į LIETUVĄ
ir kitus kraštus.
P. NEDŽINSKAS, 4065 Archer,
Chicago, Ill. 60632. Tel. YA 7-5980

LEO'S SINCLAIR SERVICE
Leonas Franckus, Sav.
Stabdžiai, sankabos, transmisijos — (Standartinės ir Automatinės) ir motorų remontas. — Towing.
5759 So. WESTERN AVE.
Tel. PR 8-9533

SIUNČIAMI SIUNTINIAI
į Lietuvą ir kitus kraštus.
DIDELIS PASIRINKIMAS MEDŽIAGŲ IR KITŲ PREKIŲ.
EXPRESS GIFT PARCEL SERVICE
3320 So. HALSTED ST.
LA 3-2021
L. KAVALIAUSKIENĖ

DIDŽIAUSIAS PASIRINKIMAS PREKIŲ VISOJ AMERIKOJ
• Gintarinių žiedų, karolių, apyrankių, auskarų ir kita.
• Rašomų mašinėlių su lietuviškais ir kitų kalbų raidynais, Europoj ir Amerikoj gamintų.
• Medžio, odos ir kitokių rankdarbių su lietuviškais motyvais, kurie primena Lietuvą.
• Lietuviškų plokštelių, knygų ir gaidų.
Tose pat patalpose siuntimo įstaiga "WORLD PARCEL SERVICE". Siuntiniai siunčiami tiesiai iš Chicagos į Lietuvą ir kitus kraštus, todėl pigiau kainuoja.
Yra didelis prekių pasirinkimas labiausiai Lietuvoje reikalingų. Ką bepirktumėte ar siųstumėte, maloniai prašome pasiteirauti mūsų įstaigose, iš to neabejotinai turėsite naudos.
J. KARVELIS & CO.
WORLD PARCEL SERVICE
2715 W. 71st Street, Chicago, Ill.
Tel.: 471-1424
Patyrusi Vedėja
D. Karvelytė - Grėbliūnienė
Reikalingas dženitorius.
Teirautis tel. 471-1424

SIUNTINIAI Į LIETUVĄ
Licenzijuota lietuvių įmonė, registruota U. S. Department of Justice
COSMOS PARCELS EXPRESS CORP.
MARQUETTE GIFT PARCELS SERVICE
2608 ir 2501 W. 69 St., Chicago 29, Ill. — Tel. WA 5-2737
3212 So. Halsted St., Chicago 8, Ill. — Tel. CA 5-1864
DIDELIS PASIRINKIMAS medžiagų ir visų kitų Lietuvoje pageidaujamų prekių labai prieinamomis, žemesnėmis negu kitur kainomis.
KREIPKITĖS į mūsų vienintėlę Čikagoje lietuvių įstaigą, turinčią teisę SAVO VARDU siųsti siuntinius tiesiai iš Čikagos į Lietuvą.
Vedėjai: E. ir V. ŽUKAUSKAI

HELP WANTED—MALE
Darbininkų Reikia

SHOP PEOPLE
IMMEDIATE OPENINGS
WE HAVE BEEN GROWING STEADILY ENOUGH TO JUSTIFY A BIG INCREASE IN SHOP HELP OPENINGS ON 1ST SHIFT
PATTERN SHOP
2ND SHIFT
LATHES — MILLS
TAPE CONTROL EQUIPMENT
WE ARE A LEADER IN THE PACKAGING MACHINERY FIELD, AN INCREASING MARKET
APPLY NOW
FMC CORPORATION
Packaging Machinery Division
4900 SUMMERDALE AVE., PHILADELPHIA, PA.
An Equal Opportunity Employer

BINDERY WORKERS
IMMEDIATE OPENINGS FOR MEN IN BINDERY.
Good wages, benefits and working conditions.
DAY OR NIGHT SHIFTS
Apply Personnel Office
RAND McNALLY & CO.
2100 No. Natchez

WANTED
MIG WELDERS
PUNCH PRESS OPERATORS
AND
SHEAR OPERATORS
MACHINE OPERATORS
EXPERIENCE REQUIRED
APPLY IN PERSON
INTERNATIONAL HARVESTER COMPANY
EAST MOLINE WORKS
1100 3RD STREET, EAST MOLINE, ILLINOIS
Employment Office Open Mon. Thru Fri., 7:30 A.M. To 6 P.M.
Saturday, 7:30 A.M. To 4 P.M.
An Equal Opportunity Employer

PRESS BRAKE
PUNCH PRESS
SHEAR
OPERATORS
Fully paid company benefits.
• HOSPITAL AND MAJOR MEDICAL INSURANCE
• LIFE, SICKNESS AND ACCIDENT INSURANCE
• WORK CLOTHES FURNISED
• NINE PAID HOLIDAYS
• PAID VACATIONS
• COST OF LIVING ALLOWANCE.
MUST BE ABLE TO SETUP AND OPERATE EQUIPMENT
STRICK TRAILER CORP.
9300 S. Drexel

STOCK ROOM CLERKS
Qualified, must be experienced in inventory control procedure.
Call
NICK PERRIS
566-7880 ext. 57

GENERAL FACTORY
NEEDED IN FRANKLIN PARK.
Call
GRAND SPECIALTIES CO.
DI 2-0600

MACHINISTS
LATHE AND MILL
ASSEMBLER
and
BENCH HAND
Excellent opportunity for capable man.
You will be important in our small company.
Pensioners welcome.
Convenient Transportation.
LABELETTE CO.
215 SO. JEFFERSON
CHICAGO, ILLINOIS

"NAUJIENOS" KIEKVIENO DARBO ŽMOGAUS
DRAUGAS IR BICIULIS

HELP WANTED — MALE
Darbininkų Reikia

ŠLIFUOTOJAI
Jei Jūs esate kvalifikuotas ir turite mechaninių sugebėjimų, galite įsigyti naudingą šlifuotojo specialybę.
Geras atlyginimas, kiti kompanijos priedai.
Gali kreiptis ir nemokantieji angliškai.
HOWARD FOUNDRY CO.
1700 N. KOSTNER
An equal opportunity employer

MAINTENANCE MAN
All around shop maintenance man and mechanic for minor manufacturing operation, good mechanical skills, ability to work alone and solve mechanical problems.
Excellent working conditions.
Call Mr. HILLER
LA 3-8400 ext. 236
1525 West 35th Street
CHICAGO, ILL.

INTERTYPE
OPERATOR & TYPESETTER
Familiar w/ofset & letter type presses.
Steady employment in small print shop.
Good pay, nice place to work and paid vacations.
CO 4-0228

GENERAL FACTORY
No experience necessary.
We will train.
Many employee benefits.
Central Die Casting Co.
2935 W. 47th Street

"BURGLAR ALARM" ĮRENGĖJAS
Proga vyrui turinčiam mechaniko gabumų, mokančiam naudoti įvairius įrankius, galimybė progresuoti. Turi mokėti skaityti ir suprasti angliškai.
Teirautis:
301 N. KEDZIE

REAL ESTATE.

REAL ESTATE FOR SALE
Namai, Žemė — Pardavimui

PASKOLOS, PERKANT NAMUS, DAROMOS ILGIEMS TERMINAMS IR ŽEMAIS NUOŠIMČIAIS MĖNESINIAIS IŠSIMOKĖJIMAIS
DĖL VISŲ INFORMACIJŲ, KREIPKITĖS Į
MUTUAL FEDERAL SAVINGS
JOHN J. KAZANAUSKAS, prezidentas
2212 W. Cermak Road Chicago, Ill. VIrginia 7-7747

PLATUS PASIRINKIMAS NAMŲ PIRKIMUI
PAJAMŲ MOKESČIŲ BLANKŲ IŠPILDYMAS — INCOME TAX SERVICE
BUTŲ NUOMAVIMAI — NOTARIATAS — VERTIMAI.
DRAUDIMO AGENTŪRA PATARNAUJA VISAIS DRAUDIMO REIKALAIS
BELL—REALTY
J. BACEVIČIUS
6455 So. Kedzie Ave. — PRospect 8-2233

PRANEŠIMAS VISIEMS
6 KAMBARIŲ MŪRAS, gazu šildymas, garažas. Arti 63-čios ir California Ave. $16,500.
LUKSUS NAMAS, 6 butų mūras, aluminijaus langai. Parking. Virš $10,000 nuomos. Graži vieta. $79,000.
7 KAMB. MŪRAS, naujas gazu šildymas, 220 elektra, 1½ vonios, 37 pėdų lotas, 2 auto garažas, arti Talman banko. $17,800.
DVIEJŲ BUTŲ MŪRAS, naujas gazu šildymas, garažas. Brighton Parke. $22,900.
APARTAMENTINIS MŪRAS, virš $15,000 pajamų. Marquette Parke. Kainą suderėsim. Apie $30,000 įmokėti.
NAUJAS 2 METŲ 5½ kamb. mūras, gazo šildymas, aluminijaus langai, 30 pėdų lotas. Arti mūsų ofiso. $17,900.
ATEIKITE — VISADA TURIME GERŲ NAMŲ.
VALDIS REAL ESTATE
2458 W. 69th St. — Tel.: RE 7-7200

TURIME ŠIMTUS NAMŲ CICERO, BERWYN, RIVERSIDE IR KITUOSE VAKARINIUOSE PRIEMIESČIUOSE. MŪSŲ ĮSTAIGOJE JŪS GALITE IŠSIRINKTI JUMS PATINKAMĄ NUOSAVYBĘ IŠ KATALOGO.
VIENINTĖLIAI IŠ LIETUVIŲ PRIKLAUSOME PRIE M. L. S.
ŠATAS REALTY
4936 WEST 15th STREET CICERO, ILLINOIS 60650
Office: OL 6-2233 Residence: OL 2-8907

• NAMŲ IR BIZNIŲ PIRKIMAS - PARDAVIMAS • NOTARIATAS
• PATVIRTINTI VERTIMAI • IMIGRACIJOS POPIERIAI
• PAJAMŲ MOKESČIAI — INCOME TAX
Čia gaunama soc. draudimo knygelė lietuvių k. Kaina $1.00.
LEONAS REAL ESTATE
2735 WEST 71st STREET TEL. 925-6015

2×4 MEDINIS, centr. šild., 2 auto garažas, Brighton Parke, modernus. $13,500.
MŪRINIS, dideli kamb., garažas. Įmokėti $700.
ŠIMAITIS REALTY
& INCOME TAX SERVICE
2737 WEST 43rd STREET
CL 4-2390

PERKAME, PARDUODAME, MAINOME įvairaus dydžio namus visur. Parūpiname paskolą, visokeriopą apdraudą, veikia notariatas.
NORVILA
REAL ESTATE AND BUILDERS
2658 WEST 59th STREET
PRospect 8-5454

CICERO — 4 BUTŲ MŪRINIS BUNGALOW, 5 ir 4 kamb., naujai įrengtas atikas, pilnas rūsys, 3 mieg., 3 auto garažas, arti 22nd St. Geras susisiekimas, arti kraut. ir mokyklų, kaina sumažinta iki $22,900.
SVOBODA, 3739 W. 26th St.
LA 1-7038

HELP WANTED — MALE
Darbininkų Reikia

REIKALINGI PUNCH PRESO OPERATORIAI
• BENDRAM DIRBTUVĖS DARBUI
• MEDŽIAGOS SUPIAUSTYMUI
• ŠILKINIŲ TINKLŲ DĖJIMUI
Pilną ar dalį laiko.
Turi suprasti angliškai.
BARLETT MFG. CO.
1865 Grove St.
GLENVIEW, ILL.
Tel. 724-7200
(An equal opportunity employer)

MEN
TO WORK IN PRINTING INDUSTRY
1ST TO 2ND SHIFTS
Will train. Excellent opportunity.
Apply in person
At Personnel Office
INTERNATIONAL TAG
& BUSINESS FORMS CO.
3450 W. DVISION ST.

HELP WANTED — FEMALE
Reikia Darbininkių

MARKET RESEARCH INTERVIEWERS
Absolutely no selling involved. No experience needed, but will train if necessary. Part time. Days, evenings, weekends. Car necessary.
Call
Tel. 626-0526

MONEY? WARDROBE?
Bee line stylist.
Get both: earn while training,
Choose hours.
For appointment phone
925-3179

BUILDERS AND CONTRACTORS
Namų Statyba ir Remontas

NUTEKĖJIMO VAMZDŽIAI IR RINOS
Patyrusių specialistų nauji ir taisymo darbai. Įvairūs stogai ir kaminai. Dažymas iš lauko pusės.
A. ABALL ROOFING
Įkurta prieš 50 metų
Skambinkit
LA 1-6047 arba RO 2-8778
Pilnai apdrausta, darbas garantuotas. Įkainavimas veltui, kreipkitės bet kada.

HEATING CONTRACTOR
Įrengiu naujus ir perstatau senus visų rūšių namo apšildymo pečius ir air-conditioning į naujus ir senus namus. Įrengiu vandens boilerius ir stogų rinas (gutters). Darbas atliekamas greit, sąžiningai ir garantuotai. Apskaičiavimai nemokamai.
Turiu leidimus dirbti mieste ir užmiesčiuose.
Domas Žukauskas
HEATING & SHEET METAL
4444 So. Western Ave., Chicago 9, Ill.
Tel.: VI 7-3447

A. ABALL ROOFING
Įkurta prieš 50 metų.
VISOKIUS STOGUS, rinas ir nutekamuosius vamzdžius sutaisome arba naujus įdedame.
KAMINUS IŠVALOME ir pataisome. Nudažome namus iš lauko ir atliekame "tuckpointing" darbus. Esame apdrausti, visas darbas garantuotas.
Skambinkit
LA 1-6047 arba RO 2-8778
Įkainavimas veltui, kreipkitės bet kada.

AUTOMOBILES—TRUCKS
Automobiliai — Sunkvežimiai

KURIAM GALUI MOKĖTI DAUGIAU?
PIRKDAMI NAUJUS AR VARTOTUS AUTOMOBILIUS SUTAUPYKITE NUO $500 IKI $1,000

BALZEKAS MOTOR SALES
"U WILL LIKE US"
CHRYSLER • IMPERIAL
PLYMOUTH • VALIANT
4030 Archer — VI 7-1515

AUKOKITE NAUJIENŲ MAŠINŲ FONDUI