NAUJIENOS

VISŲ LIETUVIŲ LAIKRAŠTIS UŽ TAUTOS LAISVĘ

THE LITHUANIAN DAILY NEWS

The First and Greatest Lithuanian Daily in America

NAUJIENOS

The Lithuanian Daily News
Published by The Lithuanian News Publishing Co., Inc.
1739 So. Halsted Street, Chicago, Ill. 60608
HAymarket 1-6100

Over One Million Lithuanian In The United States

Library of Congress Gr.
Periodical Division
Washington, D. C. 20540

VOL. LXI | Price 15c | Chicago, Ill. — Šeštadienis, Lapkričio-November 8 d., 1975 m. | Kaina 15c | 262

MAROKIEČIUS SUSTABDĖ ISPANŲ MINOS

PREZIDENTAS SIEKIA TAIKOS ARTIMUOSE RYTUOSE

Izraelis, pirmas drįsęs trauktis iš Sinajaus, taikai atidarė vartus

WASHINGTONAS, D. C. — Praeitais metais prezidento G. Fordo ir sekretoriaus Kisingerio griežta nota Izraelio vyriausybei buvo sudariusi įspūdį, kad JAV vyriausybė palinko arabų pusėn. Iki to meto buvusios JAV vyriausybės glaudžiai bendradarbiavo su Izraeliu, todėl arabai priešinosi taikai Artimuose Rytuose.

Izraeliui sutikus pirmam trauktis iš Sinajaus pozicijų ir leisti egiptiečiams atidaryti Suezo kanalą ,atidarė vartus tolimesniems taikos pasitarimams.

Prezidentas ryžtasi siekti taikos

Prezidentas Fordas yra pasiryžęs siekti taikos Artimuose Rytuose. Prezidentas yra įsitikinęs, kad pasirašytoji Izraelio ir Egipto sutartis yra pirmas stiprus žingsnis tai taikai atstatyti.

Prezidentas labai patenkintas Egipto prezidento Sadato padarytais pareiškimais ir įsakymais taikai siekti. Prezidentas yra įsitikinęs, kad taika bus konsoliduota ne tik tarp Izraelio ir Egipto, bet ir tarp Izraelio ir Sirijos.

Libano klausimas bus išspręstas, kai Sirija įsitikins, kad ji taikos derybomis galės daugiau laimėti, negu abejotinais karo veiksmais. Artimuose Rytuose sovietų patarėjai dar nedavė nė vieno naudingo patarimo valstybių galvoms.

Žydai nepatenkinti Sadato priėmimu

JERUZALĖ, Izraelis. — Izraelio politikai labai nepatenkinti prezidento Sadato labai jau draugingu priėmimu Amerikoje. Jiems atrodo kad prezidentas Fordas neturėjo taip šiltai priimti Egipto prezidento, kuris Amerikoje pasėjo gana daug antisemitizmo.

Izraelio premjeras labai nepatenkintas, kad Izraelio laivų laisvas plaukiojimas Suezo kanalu vis dar atidėliojamas. Izraelis sutiko atiduoti Abu Randeis aliejaus versmes Egiptui, o Egiptas vis dar randa kliūčių Izraelio laivams plaukioti Suezo kanalu.

Jeigu Izraelis būtų nepasitraukęs nuo Suezo, tai joks laivas šiandien negalėtų plaukti vandenimis.

N. Rockefelleris nepatenkintas

WASHINGTONAS, D. C. — Viceprezidentas Rockefelleris labai nepatenkintas prezidento Fordo kai kuriais žingsniais. Jam nepatinka respublikonų konservatorių grupės prieš jį vedama propaganda. Praeitais metais jis norėjo būti viceprezidentu, bet dabar viešai pareiškė, kad ateinančiais metais jis nekandidatuos vice prezidento pareigoms. Buvo pasklidęs gandas, kad jis sieks nominacijos prezidento pareigoms, bet šiuo klausimu jis atsisakė daryti bet kokius pareiškimus.

Anglimi kurenama jėgainė – neteršianti

Illinojaus valstybės energijos komisija nutarė įnešti pirmuosius 10 mil., dol., iš numatytų 70 mil., į federalinės valdžios kontraktą tikslu pastatyti oro neteršiančią jėgainę. Tai pirmas toks išradimo pritaikymas istorijoje, kur jėgainė vartosianti kurui blogos kokybės ir daug sieros turinčią anglį, neužterš oro.

Ji neišmes į orą anglims degant susidariusius sieros dvideginio dūmus, bet juos pavartos turbinoms varyti. Pirmos bandymo tokios stotys numatytos statyti Tenesee ir Illinojaus Valstijose.

Illinojaus jėgainė statoma Wood River vietovėje, kuri bus pajėgi gaminti 57,000 kilovatų elektros.

Biržoje reikalai pagerėjo

Keli teigiami ekonominiai faktoriai išjudino šiek tiek biržą, ji pakilo iki 840.92 punktų. Tačiau alyvos kompanijų šėrų kainos susilpnėjo, paaiškėjus, kad gazolino kaštai nežymiai krinta ir kad Norvegijos vyriausybė įsakiusi Phillips Petroleum kompanijai sumažinti aliejaus produkciją Šiaurės jūroje.

Teigiami ekonominiai faktoriai, išjudinę biržą, pažymėtini: valdžios įstaigų pranešimu, bendras prekių įpirkimas pakilęs pereitą mėnesį 21.6% metinio vidurkio ir antra, niujorkiečių įsteigta bendrovė miestą iš bankroto gelbėti, New York's Municipal Assistance Corp., paskelbė, jog pajėgsianti "sukalti" 8 bil. dol. sumą.

Mirė literatūros kritikas Trilling

Lapkričio 5 mirė žymus Amerikos rašytojas ir literatūros kritikas prof. dr. Lionel Trilling, turėdamas 70 m. amž. Mirė vėžio pakirstas. Gimęs New Yorke.

Kolumbijos universitete įsigijęs doktoratą, profesoriavo daugelyje universitetų. Iš jo parašytų žinomų veikalų, pažymėtina: "Freud and the Crisis of Culture", "The Liberal Imagination" ir kit.

◆ **Bengalijoje įvyko naujas perversmas. Užsienin išbėgę karininkai grįžo į Daccą ir perėmė kariuomenės vadovybę. Kariuomenės štabo viršininku vėl paskirtas gen. Ziaur Rahman.**

JAV ambasadorius prie Jungtinių Tautų Daniel Moynihan keliais atvejais labai aštriai užkirto diktatorių atstovams. Jis aštriai kritikavo Ugandos diktatorių Idi Aminą už pasisakymą prieš kitų tautų sunaikinimą. Ambasadorius nepalieka nei vienos valstybės, kuri bijo demokratinių rinkimų ir kalba apie tarptautinę draugystę.

Kambodijos princas Norodom Sihanouk, praleidęs 6 metus Pekine, atvyko į New Yorką dalyvauti Jungtinių Tautų posėdžiuose. Jis kartais papasakoja žiaurių scenų apie buvusių savo bendradarbių likimą. Norodom Sihanoukas tarnavo savo krašto karaliui, o dabar jau su tokiu pačiu atsidavimu jis tarnauja komunistų primestai vyriausybei.

DAILININKAS ADOMAS VARNAS PRIREMIA SAVO PETĮ

Davė Naujienoms neseniai baigtą aliejinį paveikslą "Nemenčinės piliakalnis"

Dailininkas, profesorius Adomas Varnas, lietuvių tarpe plačiausiai žinomas menininkas ir Čiurlionio galerijos steigėjas pirmas atsiliepė į Naujienų prašomą talką. Jis paskambino ir pranešė, kad Naujienoms skiria neseniai baigtą aliejinį paveikslą "Nemenčinės piliakalniai".

Profesorius Varnas labai gerai supranta Naujienų svarbą visuomeniniame lietuvių gyvenime. Jam yra aiškus Naujienų vedamas politinis ir visuomeninis darbas. Jis visą laiką sekė ir šiandien seka visuomeninį Amerikos lietuvių darbą ir sielojasi lietuvių vedama laisvės kova. Jis yra įsitikinęs, kad kiekvienas lietuvis turėtų prisidėti prie laikraščio vedamo lietuviško darbo.

Prof. Adomas Varnas

Profesorius Varnas yra sukūręs didelį "Lietuvos piliakalnių" ciklą. Naujienoms jis davė vieną to ciklo darbą, kuris vadinasi "Nemenčinės piliakalnis". Tai 22x28 colių aliejinis paveikslas. Jis atiteks artėjančio Naujienų banketo dalyviui. Profesorius Adomas Varnas ir pedagogė Varnienė dalyvaus Naujienų bankete, kuris vyks lapkričio 16 dieną garsinime nurodytoje vietoje.

Bankete bus paminėta transatlantinio lakūno Felikso Vaitkaus skridimo 40 metų sukaktis. Dar gyvi minėto skridimo organizatoriai dalyvaus šiame minėjime.

Chicagos draugijų ir organizacijų nariai, prisidėję prie skridimo organizavimo, dalyvaus šiame sukaktuviniame minėjime. Naujienų vedamam darbui pritariančio organizacijos siunčia atstovus ir pataria nariams šiame sukaktuviniame minėjime dalyvauti.

Prekių kainos vėl kyla

Lietuvoje žmonės sakydavo: "Sukis taip, sukis kitaip — užpakalio vistiek nematysi". Taip ir su infliacija: bandoma vienaip, bandoma kitaip, tačiau ji kaip plėtėsi, tai ir tebesiplečia. Pavyzdžiui, š. m. spalio mėn. infliacija sustiprėjo 1.8%. Tai aukščiausias pasišokėjimas šiais metais. Pereitais metais tuo pačiu laiku kainos buvo pašokusios 2.9%.

Žemės ūkio produktų kainos yra tvirtos ir vis kyla. Pramonės gaminių kainos, nors ir svyruojančios, yra parankus rodiklis arba barometras infliacijai matuoti. Jų kainos pakilo pereitą mėnesį 1.2%. Preitais metais 1.5%. Fabrikų prekės sudaro 70 nuoš. viso Ametrikos pardavimo.

VĖLIAUSIOS ŽINIOS

◆ Indira Gandhi laimėjo 7 savaites besitęsusią bylą aukščiausiame Indijos teisme. Žemesnieji teismai buvo pripažinę ją kalta sulaužius rinkiminius įstatymus. Aukščiausias teismas, išklausęs abiejų pusių argumentus, 4 savaites rašė sprendimą, išteisinusį dabartinę premjerą.

◆ Beginkliai marokiečiai, pasivadinę Alacho kariais, pasistatė palapines visai prie vielomis atskirtos Sacharos sienos. Jie negavo įsakymo žengti į minuotą zoną.

◆ Ispanijos valdžia informavo saugumo tarybą, kad ispanų Sacharos teritorijon įsiveržę marokiečiai ir pastatę palapines gali bet kuriuo momentu išprovokuoti karo veiksmus. Atsakomybė už juos krisianti Maroko karaliui, įsakiusiam marokiečiams žygiuoti į ispanų teritorijas.

◆ Nepatvirtintos žinios sako, kad kalėjime karių buvo sušaudyti 26 politiniai kaliniai. Ginkluoti vyrai įsiveržę į kalėjimą ir vienutėse sušaukė teismo laukusius buvusio prezidento Mažibur Ramano bendradarbius.

◆ Ginkluota Portugalijos parašutininkų grupė įsiveržė į Renasecenca radijo stotį, išvarė ten buvusius tarnautojus, sugadino žinių perdavimą ir išėjo. Kariai atvyko kariuomenės sunkvežimiais.

Policija susekė bombininkus

Čikagos policija jau turi dvejų asmenų veido bruožus — škicus, kurie spalio 27 padėjo bombas prie aliejaus kompanijos "Standart Oil" rūmų bombą ir kuri nesprogo. Kaip žinia, Čikagoje sprogo bombos prie Continental Banko, IBM ir Sears rūmų.

Įtartinų asmenų škicai policijos taliau aiškinami ir tiriami.

Vėžio liga nenugalima

Vėžio liga tebėra nenugalima. Ja mirštančiųjų skaičius vis didėja. Ypač tas pastebima per š. m. pirmuosius 7 mėn. — 5.2%, nežiūrint fakto, kad dauguma vėžiu sergančių pagydoma. 1933 m. iš 100 tūkstančio asmenų vėžiu mirė 105.9, 1974 m. — 169.5 ir 1975 m. iki rugpiūčio mėn. 176.3. Normaliai vėžiu mirtingumas kyla 1% į metus.

Kai kurie kongreso nariai ir 3 Nobelio premijos laureatai daktarai, tyrinėjantieji vėžio ligą, yra įsitikinę, kad vėžį sukelia įvairūs chemikalai, vartojami maisto produktuose.

Manoma, kad DES, — diethylstilbesterol, — primaišant jį į gyvulių pašarą, kai per trumpiausią laiką padidintų gyvulių svorio prieauglį, ypatingai yra pavojingas. Taipgi visokie netratai ir nitrogenai, sušvirkščiami į mėsos produktus, suteikiant jiems spalvą, skonį ir kit., per ilgesnį laiką sukelia vėžį.

Sakoma, kad vartojimas chemikalų maiste, pramonėje, pašaruose priklauso nuo vartotojų. Esą, jie tik gali nuspręsti, ar juos leisti vartoti, ar uždrausti..

TŪKSTANČIAI SUSTOJO TIES MINUOTAIS LAUKAIS

Madridas sutinka duoti kolonijai savivaldą, bet nesilenks prievartai

AJUNS, Ispanijos Sachara. — Keli tūkstančiai beginklių marokiečių įsiveržė į Ispanijos Sacharą ir sustojo ties spygliuotomis vielomis ir minuotais laukais. Marokiečiai iškėlė kelis šimtus raudonų vėliavų ir koraną. Korane surašytos visos Mohameto svarbiausios tiesos, kurių milijonai arabų dar ir šiandien laikosi.

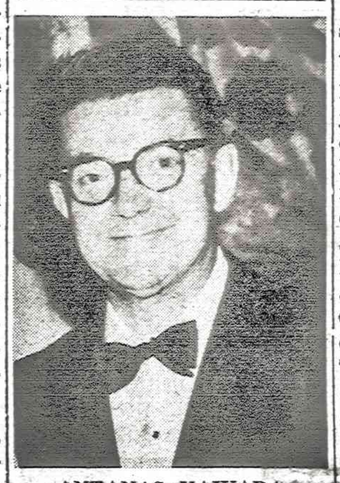

ANTANAS VAIVADA ATSKRENDA CHICAGON

Žurnalistas Antanas Vaivada lapkričio 16 dieną atskrenda į Chicago, kad galėtų dalyvautų Naujienų rengiamame bankete lakūno Felikso Vaitkaus 40 metų sukakčiai paminėti. Kartu su Vaivada į Chicago atskrenda ir jo žmona Milda Baronaitė Vaivadienė.

Antanas Vaivada buvo pats svarbiausias Vaitkaus skridimo organizatorius. Jis dalyvavo kiekviename susirinkime skridimui organizuoti, jis išlydėjo Vaitkų iš New Yorko aerodromo. Vaivada papasakos banketan suėjusiems čikagiečiams, kaip tas skridimas buvo organizuotas. Amerikoje yra lietuvių, kurie Feliksą Vaitkų sutiko Kaune. Minėjime bus išgirstas ir jų žodis.

Mašina padeda generolui Franko

MADRIDAS, Ispanija. — Moderni mašina padeda sergančiam generolui Franko valyti kraują. Operacijos metu paaiškėjo, kad valstybės galvos vienas inkstas visai neveikė ir nevalė kraujo. Po operacijos gydytojai nutarė įjungti mašiną ligonio kraujui valyti. Dabar paaiškėjo, kad mašina labai gerai veikia ir šalina nešvarumus, ko negalėjo padaryti sugedęs inkstas.

Penktadienį ligonio širdis tvarkingiau plakė, o gydytojai pradėjo planuoti sekantį žingsnį ligoniui stiprinti. Ligonis yra atgavęs sąmonės, girdi klausimus, bet jis neturi jėgų atsakinėti.

Pradžioje marokiečiai rinkosi ties ispanų Sacharos nustatyta siena. Marokiečiai pasistatė palapines ir kelias dienas ilsėjosi, kol atvyko didesnis jų skaičius. Vakar, lapkr. 6 dieną, keli tūkstančiai marokiečių, jaunų ir senų, vyrų ir moterų, pradėjo "Užkariavimo žygį". Saulė smarkiai kaitino Sacharos smėlį, o šiltas vėjas nešė smėlį į akis, ausis ir kliudė žygiui. Per 6 valandas tūkstančiai marokiečių nužygiavo pusšeštos mylios. Ten buvo nutiestos dar vienos spygliuotos vielos, o atvykusiems pranešta, kad kitoje vielų pusėje minuoti laukai.

Ispanų kariuomenės pulkininkas, vadovaujantis Sacharoje esančiam legionierių pulkui, pranešė marokiečiams, kad jam yra įsakyta ginti ispanų Sacharos teritorijas. Jis yra pasiryžęs tai daryti, nekreipdamas dėmesio į pasekmes. Jis jau yra užminavęs kelius ir priėjimą prie sostinės. Jau yra padėta 20,000 minų. Kitos vietos karių specialistų yra toliau minuojamos. Be to, jis yra išdavęs ginklus kariams ir įsakęs pastoti kelią kiekvienam svetimšaliui, besiveržiančiam į ispanų valdomą Sacharą. Šis Ispanijos pulkininko įsakymas radijo bangomis buvo perduotas marokiečiams ispanų ir marokiečių kalbomis.

Ispanų Sacharos klausimas jau buvo iškeltas prieš porą metų. Tuometinis Ispanijos premjeras pareiškė, kad Ispanija yra pasiruošusi atiduoti kolonijas gyventojams, bet perleidimas turės būti tvarkingas. Kada Maroko karalius panoro gauti Sacharos teritorijas, tai ispanai jam pranešė, kad pirma teks padaryti Sacharos gyventojų plebiscitą ir atsiklausti jų. Jeigu dauguma norės prisijungti prie Maroko, tai galės taip pasisakyti, bet tuo tarpu Ispanijos vyriausybė neleis marokiečiams sauvaliauti Sacharoje.

Mauritanija, gulinti į rytus nuo Sacharos, patyrusi apie Marokos pretenzijas, taip pat nori dabar įsiveržti į ispanų Sacharą, bet nieko žygiui dar nesuorganizavo. Tuo tarpu Alžirija nori, kad būtų pravestas plebiscitas ir kraštas perleistas tvarkingai. Jeigu Maroko karo jėgos eis į ispanų Sacharą, tai ten žygiuos ir Alžerijos kariai.

Debesuota, šilta.
Saulė teka 6:31, leidžiasi 4:37.

Z. JUŠKEVIČIENĖ

PAGERBTA MOTERŲ ORGANIZACIJOS STEIGĖJA JONUŠKAITĖ ZAUNIENĖ

Tiesa, kad išeivijos lietuvis gyvena ir guodžiasi Nepriklausomos Lietuvos gyvenimu. Juo didžiuojasi ir prieš kitataučius. Išeivijos lietuviui Nepr. Lietuvos istorinis tarpsnis yra tautinė šventenybė.

Ano garbingo tautos istorinio gyvenimo meto kiekvienas valstybiškumą įrodantis asmuo ar dokumentas yra tautinė relikvija.. Išeivija visa tai, kas tik priklauso valstybės gyvenimui, aukštai vertina ir brangina, nuoširdžiai gerbia, myli. Ji brangina ano meto veikėjus, kultūrininkus, tautos pasišventėlius, iškiluosius scenos darbuotojus ir t. t.

LMK Federacija Chicagos Moterų klubas taip pat su išeiviška pakilia tautine nuotaika surengė sutikimą, pagerbimą Vincei Jonuškaitei - Leskaitienei Nepr. Lietuvos operos primadonai. LMK Federacijos steigėjai. Priėmime dalyvavo aktyvios Chicagos moterys ir pačių klubo aktyvių narių būrys, viso apie penkiasdešimt asmenų. Priėmimas įvyko spalio mėn. pabaigoje, puošniuose Tautiniuose namuose.

Susitikime su iškiliąja viešnia buvo prisiminimais plačiai atvertos durys į Nepriklausomos Lietuvos gyvenimo praeitį. Buvo gyvai, vaizdžiai prisiminta LMF klubo steigimo nuotaika, aplinkybės pokario metu, Vokietijoje, Muenchene. Šiuo reikalu kalbėjo organizacijos steigėja, V. Leskaitienė, ji pateikė įdomių gyvenimo fragmentų ir iš Nep. Lietuvos operos pirmųjų metų gyvenimo. Kalbėjo L. G. konsulė J. Daužvardienė, dr. V. Sruogienė. Pokalbyje aktyviai dalyvavo, statė klausimus Chicagos Moterų Federacijos klubo užuomazgos pirmosios darbuotojos: St. Semėnienė, M. Kriaučiūnienė, Z. Juškevičienė ir kitos. Pokalbis, prisiminimai buvo gyvi ir įdomūs, jie vyko prie puošniai parengto vaišių stalo, kurias kruopščiai, mokoviškai parengė klubo vicepirmininkė Macevičienė ir D. Kurauskienė.

L. G. konsulė, J. Daužvardienė, klubo pirmininkės pakviesta kalbėti, maloniai prisiminė metą, kada ji buvo dar tik gimnazistė, lankė Nepr. Lietuvą ir ten pamatė, išgirdo V. Jonuškaitę-Zaunienę operos scenoje, kaip solistę, Karmen rolėje, susižavėjo jos balsu, vaidyba. J. Daužvardienė nuoširdžiai pasidžiaugė ir plačiu atgarsiu apie Federacijos Moterų klubo surengtą pobūvį, Chicagoje rezidiuojančių užsienio valstybių konsulėms ir konsulų šeimų moterų atstovėms. Kaip jau spaudoje buvo plačiai rašyta, šis konsulių priėmimas įvyko praeitą mėn., Tautiniuose namuose. Konsulė pasakė, kad yra gavusi visą eilę malonių atsiliepimų, padėką telefonu ir laiškais, kurių visą pluoštą ir padėjo ant stalo. Už gražias klubo narių pastangas, — šaunų priėmimą laiškų gavo ir pati pirmininkė, tiesiogiai. Padėkos laiškai čia pat buvo ir paskaityti. Asmeninę padėką susilaukė ir tautinių juostų audėja, ponia Veselkienė, kuri kons. viešnių priėmimo metu audė margaspalvę juostą.

Dr. V. Sruogienė priminė garbingą viešnią, Vincę Jonuškaitę-Leskaitienę, anuomet Zaunienę, dar jauną, žalio kaimo mergaitę, vos tik pirmuosius žingsnius bežengiančią į dainos sceną. Pasidžiaugė jos turimu, neabejotina dainos meno talentu, pasigėrėjo jos kuklumu. Aptarė jos gilų tautinį susipratimą.

Dr. V. Sruogienė pasakė, kad Vincė buvo ne tik ministerio žmona, ne tik iškili solistė, bet pirmiausia ji buvo jautrios širdies žmogus: kur ir kada tik kalėjo bėgo gelbėti į vargą, į nedalią patekusius.

Ponia V. Leskaitienė, savoje kalboje, prisiminimuose apie Nepr. Lietuvos gyvenimą, pasigėrėjo Lietuvos kaimo moters taurumu ir jos sveika išmintimi. Ji gyvai, vaizdžiai atpasakojo kelis epizodus iš Lietuvos seimo sesijų, kur skarota kaimo moteris parodė daug loginės išminties, įstatymus rengiant. Moteriškų pasididžiavigalėjo, bėgo gelbėti į vargą, į nemų išvardino Vyčio kryžiaus ordinu apdovanotas moteris, Neprikl. Lietuvos gyvenimo metu. Kalbą baigdama pasakė: Jei moterys valdytų pasaulį, nebūtų nei peštynių, nei karų!" Renginio dalyvės jai ilgai ilgai plojo. Reiškia p. V. Leskaitienė pasakė tai, ką visos moterys galvoja ir jaučia... Renginio vadovė ir kalbų moderatorė buvo pati klubo pirmininkė M. Marcinkienė, ji pasigėrėtinai sklandžiai pravedė visą pobūvį.

Pluoštelis žinių apie pačią LMK Federaciją; jos paskirtį, apimtį ir tautinį, politinį tikslą. Karo dievaičiui vos tik nutilus ugnimi spiaudyti ir kartų švaistytis, prasidėjo visokio gyvenimo atstatymas ir naujo organizavimas, atitinkamos laiko ir aplinkos reikalavimui: Statybos nuotaikas giliai jautė ir lietuvės moterys gyvenančios pabėgėlių stovyklose. Giliau susipratusios, politiškai išprususios, kaip ir buvo V. Jonuškaitė-Zaunienė, ėmėsi uždavinio suburti Lietuvos moteris į organizaciją ir organizuotai jas suvesti su pasaulio moterimis, tikslu išnešti neteisėtą, tragišką Lietuvos valstybės reikalą į platų pasaulį, pasiieškoti draugų, užtarėjų Lietuvos reikale. Pasaulio moterims pristatyti lietuvę moterį, jos pasiektus organizacinius, kultūrinius laimėjimus, tautinės laisvės aspiracijas.

V. Jonuškaitės organizacinėmis pastangomis, vienminčių būriui pritariant, talkinant ir buvo įsteigta Lietuvių Moterų organizacija ir Pabaltijo moterų organizacija. Neužilgo organizacijos, kiekviena paskirai tapo įjungtos į Pasaulio Moterų Klubų Federaciją, 1948 met. kovo mėn., Vokietijoje. Šiai pasaulinei organizacijai, GFWC besivadinančiai priklauso 50-ties tautų moterų atstovės, arti penkiolika mil. moterų! Organizacija kasmet šaukia plataus masto moterų konferencijas, kur gyvai, laisvai aptaria pasaulio moters socialinę, kultūrinę ekonominę ir teisinę padėtį, valstybėje ir pasaulyje.

Ši moterų organizacija stovi gyvenimo pažangos ir moters teisės sargyboje. Šiuose pasaulinio masto moterų suvažiavimuose visada dalyvauja ir lietuvės moterys, kaip lygiateisės šios organizacijos narės. Viena ar kita forma, bet visada pristato Lietuvos neteisės reikalą pasaulio moterų forume ir susilaukia užtarėjų simpatijų, o neretai ir širdingų draugų-ių stovinčių paskirų valstybių politiniuose postuose, įtakingų politikos žmonių.

Tad LMK Federacijos veiklai tenka skirti rimtas dėmesys ir linkėti gyvos, aktyvios veiklos, kas ir yra linkima visos politiniai, tautiniai susipratusios išeivijos.

Apie pavergtos Lietuvos sportininkus

Naujienų skaitytojas J. P. iš Vak. Vokietijos savo laiške tarp kitko rašo:

Pas mus šiaurės Vokietijoje praėjusi vasara buvo viena iš gražiausių, šilčiausių ir pastoviausių vasarų. Kaip vokiečių spauda rašė, panaši vasara buvo tik 1911 metais. Buvo dar labai gražus ir rugsėjo mėnuo, ir dabar dar nėra šalta. Žinoma jau rudeniški orai, bet dar gražūs. Kartais toks oras tęsiasi iki pat Kalėdų.

Užsiminsiu apie šių metų autoralį — Europos Turą — 75" Tur būt ir Jums yra žinoma, kad ir šiais metais toks autoralio turas įvyko spalio 14 — 24 d. d. Ir šiame ture važiavo broliai Kastytis ir Arvydas Girdauskai, ir Stasys Brundza. Šiais metais iš Hanoverio startavo 59 auto mašinos; dalyvavo Fed. Vokietija (gausiausia dalyvių skaičium), Sovietų Sąjunga, Italija, Austrija, Rumunija, Belgija, Danija, Kenija ir Jugoslavija. Autoralio dalyviai nuvažiavo 10,000 kilometrų, dvylikos valstybių kelias. Startas — Fed. Vokietija, Hanover. Finišas ir vėl Fed. Vokietija, Travenmüde, prie Baltijos jūros. Iki Prancūzijos —Belgijos pirmavo broliai Girdauskai (Kaunas) ir Kozyrčikovas bei A. Karemyševas (Ryga) su "Žiguli". Šios auto mašinos užsienyje yra vadinamos "Lados". Prie perėjimo sienos iš Prancūzijos į Belgiją, prancūzų pasienio muitinė ir sienos apsaugos tarnyba visas Sovietų Sąjungos mašinas buvo sulaikiusi, kadangi jos vizas turėjo per kitą sienos perėjimo punktą pravažiuoti, o ne per tą kur važiavo autoralis. Tris valandas užtruko derybos. Galų gale muitinė sutiko praleisti, bet sienos apsauga nepraleido. Tuomet šie turėjo da ryti 300 kilometrų užuolanką ir pravažiuoti sieną, kur buvo nurodyta vizose.

Šio įvykio pasėkoje iškrito visos Sovietų Sąjungos eskortas iš lenktynių eilės. Iš esamų autoralio lyderių (Girdauskai), visi paliko paskutinėse vietose, (Girdauskai 47 vietoje). Kai visos autoralio mašinos suvažiavo į Travemündę — spalio 25 d., įvyko galutinis techniškas auto mašinų patikrinimas, o po to autoralio komiteto posėdis dėl nustatymo vietų ir paskyrimo prizų. Komitetas neatsižvelgė į tai, kad Sovietai pasirūpino klaidingą sienos perėjimo punktą. Sovietai protestavo ir buvo apleidę posėdžius pasišalindami į kitą svetainę. Po to dar kartą buvo visi susitikę ir kalbėjosi, bet jokio nutarimo nebuvo priimta, kas sovietams duotų teisę į pirmos vietos laimėjimą.

Pirma vieta autoralio "Europos Turo —75" buvo paskirta vokiečiams, o antroji ir trečioji vieta taip ir paliko niekam nepaskirta. Sovietų delegacija buvo dar šeštadienį susirišusi su Paryžium, bet buvo perdaug vėlus laikas ir jokio atsakymo iš ten negavo, o sekmadienį ir šiaip įstaigos būna visur uždarytos. Su dideliais protestais sovietų autoralio dalyviai ir jų palyda, jau sekmadienio ryto išvyko į namus. Gi anksčiau jie išvykdavo tik sekantį antradienį. Rusai komunistai (vadovai) taip buvo įsiutę , kaip koki žvėrys.

Šiame autoralyje dalyvavo trys lietuviai, penki latviai ir du rusai. Kitais kartais mūsų būdavo dauguma. Be to reikalinga pažymėti, kad Kastytis Girdauskas buvo šių metų autoralio meistras — lyderis Sovietų Sąjungoje, laimėjęs aukso medalį ir pirmą vietą. Štai ką daro mažos tautos sportininkų ryžtas ir ištvermė.

Iš esančio Sovietų Sąjungos konsulato Hamburge buvo atsiųsta tiek daug žvalgybos agentų, kad juos buvo galima sutikti kiekviename žvilgsnyje Travemündėje. Nežiūrint tokios stiprios apsaugos, vistiek su lietuviais buvau susitikęs, ir trumpai pasikalbėjau.

Dabar reikia laukti formalaus Sovietų Sąjungos protesto Prancūzijos vyriausybei, nes ir vikiečių spauda rašė, kad čia gali būti ir politinis reikalas, o ne kok nors nesusipratimas. Tegul dabar sovietai pasimoko, kaip jie leidžia "laisvai" judėti užsieniečiams pas save. Sovietijoje niekur nenukrypsi nuo tikslo, t. y. kur pažymėta vizoje, tik ten gali lankytis. Prancūzai yra pilnumoje pateisinami, kad jie taip padarė, nors ir mūsų Girdauskų gaila, kad jie ir vėl nelaimėjo pirmosios vietos".

Išejusi iš spaudos ir galima gauti knygų rinkoje

AMERIKOS LIETUVIŲ POLITIKA

Dr. Kazio Šidlausko knyga apie Amerikos lietuvių pastangas daryti įtakos į krašto politiką. 102 psl. Kaina $1.50.

Knygos bus išsiųstos, jei $1.50 čekis arba Money Orderis bus pasiųstas tokiu adresu:

NAUJIENOS,
1739 So. Halsted St., Chicago, Ill. 60608

JAU IŠĖJO IŠ SPAUDOS

Juozo Liūdžiaus Raštai

Straipsniai, atsiminimai. 246 puslapiai, kaina $3.00.

PETRONĖLĖS LIŪDŽIUVIENĖS

ATSIMINIMAI APIE JUOZĄ LIŪDŽIŲ

88 puslapiai. Kaina $1.00.

Abi knygas galima gauti "Naujienose" arba pasiuntus pinigus tokiu adresu:

"NAUJIENOS", 1739 So. HALSTED ST., CHICAGO 8, ILL.

SKAMBINKITE DABAR
ĮVERTINTI
JŪSŲ NAMĄ

ERWIN J.
MICHAELS
1637 So. Archer Ave.
(Prie 47-tos)
254-8500

MEMBER
RELO
Inter-City Relocation Service

MES TAIP PAT PARDUODAME VISUS CHICAGOS PRIEMIESČIUS IR 7,000 MIESTŲ JAV-SE PER RELO

Kviečiame į Felikso Vaitkaus skridimo 40 metų sukakties

BANKETĄ

Sekmadienį, š. m. lapkričio 16 d.

POLONIA GROVE SALĖJE

4604 ARCHER AVE.

(Prie 46-tos gatvės), Brighton Parke

Prisiminsime transatlantinio lakūno FELIKSO VAITKAUS prieš 40 metų skridimą per Atlantą ir kelionę į Lietuvą.

VAKARIENĖ,

MENINĖ DALIS

IR ŠOKIAI

Orkestrui vadovauja — G. JONIKAS. Pradžia: 4 val. popiet.

Vakarienė su šampanu asmeniui 10 dol.

MINĖJIMĄ RUOŠIA NAUJIENOS

Vietas prašome rezervuoti iš anksto raštu

1739 SO. HALSTED STREET, CHICAGO, ILLINOIS 60608

arba telefonu HA 1-6100.

Bus didelė Felikso Vaitkaus skridimo dokumentų paroda. Pranešimas, kaip tas skridimas buvo suorganizuotas.

VISI LIETUVIAI MALONIAI ESATE LAUKIAMI BANKETE

The U. S. Government does not pay for this advertisement. It is presented as a public service in cooperation with The Department of the Treasury and Ad Council.

Great American Dream Machine.

America is the place that is made out of dreams. And, U.S. Savings Bonds have been helping to make happy dreams come true for years.

Now, Bonds mature in less than six years. That means your dreams can come true faster than ever before.

You can buy shares in your particular dream by joining the Payroll Savings Plan where you work, or the Bond-a-Month plan where you bank.

Before you know it, your American dream will be a reality.

Now E Bonds pay 5½% interest when held to maturity of 5 years, 10 months (4% the first year). Bonds are replaced if lost, stolen, or destroyed. When needed they can be cashed at your bank. Interest is not subject to state or local income taxes, and federal tax may be deferred until redemption.

Take stock in America.

Now Bonds mature in less than six years.

NAUJIENOS

1739 So. Halsted Street Chicago, Ill. 60608

ALGIRDAS GUSTAITIS

OLEGO TRUCHANO PASAULIS

Knyga apie didįjį lietuvį keliautoją fotografą

(Tęsinys)

Netrukus susidarė Komitetas jo atminimui — knygai išleisti. Ją naudodamas parašiau šiuos įspūdžius. Knyga yra puiki. Vietomis net lietuviškai patriotiška. Pav. aprašoma Olego Truchano veikla lietuvių pogrindyje:

"Seen in retrospect, his live was in every sense a preparatios for it. Born in Šiauliai, Lithuania in 1923, he had seen his small country overrun by the Russians in 1940, the Nazis in 1941, and by the Russsians again in 1945 as they drove out the Germans. He faught the invaders as a member or the Lithuanian Resistance Movement; lived to see nearly a third of his countrymen killed or sent to concentration camps, then was angered and humiliated to find his country handled over to the USSR at the 1945 Yalta meeting between Stalin, Churchill and a dying Roosevelt. Lithuania became a Soviet State. Truchanas left it — never to return". (16 psl.).

Šiame gražiame aprašyme yra pora klaidų: Rusija iš naujo Lietuvą okupavo 1944 metais, ne 1945 m. Gi Jaltos konferencija įvyko 1944 m. ne 1945 m.

Paminima ir jo šeima:

"By now, his father, mother and sister had arrived in Hobart as emigrants, sponsored by Olegas and his brother-in-law. He had much to tell them about their new country, so different from Lithuania with its ancient Indo — Germanic language and rich history" (17 psl.).

Kaip žinome, lietuvių kalba yra Indo - europiečių, ne Indo - germanų. Ir tatai nebuvo sunku įrašyti.

Knyga vadinasi *The World of Olegas Truchanas*. Autorius Max Angus yra taip pat dailininkas, meno mokytojas, gyveno Hobart, Tasmanijoje ir Truchaną pažino virš dvidešimties metų. Knygą jis parengė su dideliu įsijautimu bei pagarba O. Truchanui. Didelio formato, puikiame popieriuje,, drobiniais viršeliais, spalvotu aplanku knyga — albumas turi 144 psl. Įžangą parašė Norman Laird (du puslapiai), kurią į lietuvių kalbą gražiai išvertė Aleksandras Kantvilas, O. Truchano giminaitis, gyvenantis Hobart'e. Knygos tekstas, su 10 nuotraukų, eina iki 55 psl. imtinai. Tenai penkios nuotraukos su Olegu, įskaitytinai jo studentavimo laikus Münshene — jis prie foto įtaisų, tarp nuotraukų; toliau matyti Lietuvos žemėlapis. 58 — 135 psl. matome nepaprasto gražumo, puikias bei meniškas Olego Truchano padarytas spalvotas nuotraukas, kurios pavyzdingai spalvotai atspausdintos. Daugybę sykių į jas žiūrėjau, kiekvieną kartą stebėdamasis Olego puikiu fotografavimu. Dauguma yra nepaprasto grožio. Tasmanija turi būti, gamtos požiūriu, žavus kraštas.

Olego Truchano knygos — albumo išleidimo tasmaniečiai sudarė savo komitetą iš šių asmenų:

Max Angus (president), Patricia Giles (secretary); anksčiau buvo Brenda Hean, bet ji žuvo 1972 m. kai lėktuvas su pilotu Max Price be žinios dingo skrendant tarp Hobart ir Canberra. Toliau: Elspeth Vaughan (treasurer), Ray Barnes, Frank Bolt, Peter Dombrovskis, Ralph Hope - Johnston, Norman Laird. Jie knygą parengė, išspausdino. Platina Fullers Bookshop Pty. Ltd., 81 Murray St., Hobart, Tasmania - Australia. Kaip man pranešta, pirmoji laida išparduota, vos knygą atspausdinus. Dabar jau esanti išspausdinta antroji knygos laida. Pirmos laidos knygos kaina buvo $19.50. Antroji laida yra kiek brangesnė.

Olegas Truchanas, nuostabus keliautojas ir nuotraukininkas, visiems laikams įamžino savo vardą ir pavardę Australijoje. Kiekvienas Australijos geografiją besimokantis turės atminti jo pavardę, na, savaime aišku, ir jo kilmės kraštą Lietuvą, kurią jis taip labai mylėjo, buvo karštas lietuvis patriotas, net lietuvių pogrindžio aktyvus narys, mirtinai nekentęs lietuvių tautos priešų — okupantų.

Olegas Truchanas lietuvių tautai padarė daugiau nei rinkiniai gerų knygų. Laikui bėgant knygos gali būti sunaikintos, bet Olego Truchano vardu pavadintas puikus, pasaulyje vieninteles Huon pušis auginantis parkas, niekad nepraras savo vardo. Ir Olego Truchano vardas bus svarbesnėse geografijos, miškininkystės knygose, visuose Australijos vadovėliuose, knygose, enciklopedijose.

Mes, lietuviai, deramai saugokime, gerbkime Olego Truchano laimėjimus. Gaila, kad jis negyveno prieš daug šimtų metų. Gal tada Amerika ir Australija būtų atrastos lietuvio, gal tenai dabar skambėtų ne anglų, bet lietuvių kalba... Vienas žmogus kartais gali labai daug pakreipti įvykių eigą.

Knygoje The World of Olegas Truchanas yra žemėlapių, įskaitytinai Truchanas Huon Pine Reserve, kuris yra prie Denison upės. 139-me puslapyje paskelbta bibliografija, naudota raštija. 141 — 143 psl. yra knygos vardyno sąrašas, tarp kurių matome Lithuania, Lithuanian Resistence Movement, Šiauliai ir kt.

Knyga The World of Olegas Truchanas yra istorinės, dokumentinės, geografinės, fotografinės vertės ne tik australams, ne tik Vakarų pasauliui; juo labiau lietuviams. Olego Truchano kalibro asmenybės Australijos orbitoje neturėjome ir tik ateitis parodys, kada turėsime.

(Pabaiga)

DĖDĖS ŠERNO GYVENIMO BRUOŽAI

YRA GERIAUSIA DOVANA

Vyresnieji Amerikos lietuviai Juozą Adomaitį - Dėdę Šerną asmeniškai pažino, skaitė jo straipsnius, knygas ir klausėsi jo paskaitų. Dabar jie gali paskaityti gražiai surašytą Dėdės Šerno gyvenimą. Jiems bus įdomu prisiminti senus laikus ir paskaityti gražių istorijų. Naujai atvykęs lietuvis galėtų žiemos ar vasaros pasiskaitymams nupirkti Antano Rūko parašytą VIENIŠO ŽMOGAUS GYVENIMĄ — Dėdės Šerno gyvenimo bruožus. Jie pradžiugins kiekvieną, kas jį atsimena ir pažinojo, o naujiesiems ateiviams, jaunimui, rašytojo ANTANO RŪKO lengvas, vaizdus, gražia literatūrine forma pasakojimas duos progos susipažinti su mūsų pirmųjų išeivių šviesuolių gyvenimu ir jų kieta, ideologine veikla.

Antanas Rūkas, VIENIŠO ŽMOGAUS GYVENIMAS, Juozo Adomaičio - Šerno gyvenimo bruožai. Išleido Amerikos Lietuvių Istorijos Draugija, Chicago, 1962 m. 206 psl., kaina 2 dol.

GAUNAMA "NAUJIENŲ" ADMINISTRACIJOJE

POEZIJOS VEIKALAI

Poezija — kaip pavasaris, kuris pradžioje pro tirpstantį sniegą liepia lazdynui išskleisti mažutį deimantu spindintį žiedą, apkaišo medžių šakas žirginiais, kaip konfetėmis ir pamažu įveda į gamtos vaizdų ir garsų stebuklus. Dramatiškai besikeičiančiuose gamtos scenovaizdžiuose svajoja, juokauja ir verkia poetai, pajėgdami išreikšti žodžiais jausmų ir minčių gelmes.

Naujienose yra gausus pasirinkimas poezijos leidinių:

1. J. Augustaitytė - Valčiūnienė, ŽVAIGŽDĖTOS NAKTYS. Didelio formato, 128 psl. Kaina $1.—.
2. Jurgis Baltrušaitis, ŽEMĖS PAKOPOS. Elegijos, giesmės, poemos. Kišeninio formato, 157 psl. Kaina $2.00.
3. Butkų Juzė, EILĖRAŠČIAI IR RAŠTAI. 155 psl. $1.50.
4. Vincas Jonikas, LYDĖJAU VIEŠNIĄ VĖTROJE. Eilių rinktinė, 169 psl. Kaina $3.00.
5. Kleopas Jurgelionis, GLŪDI - LIŪDI. Lyrikos eilės, 105 psl. $2.00.
6. Anatolijus Kairys, AUKSINĖ SĖJA. Eilėraščiai, 86 psl. $2.00.
7. Nadas Rastenis, TRIJŲ ROŽIŲ ŠVENTĖ. Eiliuoti pasakojimai apie 3 išvietintas lietuvaites senovės laikais; su autoriaus iliustracijomis $5.00.
8. Nadas Rastenis, THE FOREST OF ANYKŠČIAI, Antano Baranausko "Anykščių Šilelis", vertimas, 42 psl. $2.00.
9. Balys Rukša, UGNIES PARDAVĖJAS. Eilės, 95 psl. $1.00.
10. Stasys Santvaras, ATDARI LANGAI. Rinktinė lyrika, 167 psl., $3.00
11. Stasys Santvaras, AUKOS TAURĖ, 5-ji lyrikos knyga, 152 psl. $2.50.
12. Petras Sagatas, SAULĖLEIDŽIO SPINDULIUOSE. Eiliuoti kūrinėliai, 92 psl., $1.00.
13. Petras Sagatas, PLAUK, MANO LAIVELI. Eilėraščiai, 112 psl. $1.00.
14. Eugenijus Gruodis, AGUONOS IR SMĖLIS. Eilės, 70 psl., $1.00.
15. Elena Tumienė, KARALIAI IR ŠVENTIEJI. Eilėraščiai, 80 psl. $2.50.
16. Alfonsas Tyruolis. METU VINGIAI. Lyrikos rinktinė, 180 psl. $3.00.
17. Jonas Valaitis, SENOVĖS LIETUVIŲ DIEVAI. Mitologijos posmai. 55 psl. $1.00.
18. Adomas Jasas, BŪK PALAIMINTAS. Poezija, 115 psl. $3.00.

Norėdami įsigyti šias ar kitas knygas, prašome atsilankyti į Naujienų raštinę arba užsakyti paštu, pridedant čekį ar piniginį orderį.

NAUJIENOS,

1739 So. Halsted Street, Chicago, Illinois 60608

ALTO INFORMACIJA

Lietuviai respublikonai Amerikos Lietuvių Taryboje

Amerikos Lietuvių Respublikonų Federacija savo konvencijoje vienbalsiai nutarė įstoti į Amerikos Lietuvių Tarybą. Liet. Resp. Federacijos konvencijos pirmininkas dr. Jonas Genys raštu kreipėsi į Altos valdybą, kad Liet. Resp. Federacija būtų įjungta į Amerikos Lietuvių Tarybą sudarančių organizacijų sąstatą. Šis klausimas buvo svarstytas Altos valdybos posėdyje spalio 31 d. ir Liet. Resp. Federacija į Altą priimta. Respublikonų federacija turi 24 klubus, kurie veikia visuose didesniuose JAV miestuose nuo San Francisco iki New Yorko.

Daugiau tame posėdyje svarstyti Lietuvos laisvinimo veiksnių santykiai, Altos suvažiavimo, įvyksiančio lapkr. 22 d., reikalai, Lietuvos reikalu rezoliucijos Atstovų Rūmuose ir Senate. Posėdy dalyvavo pirm. dr. K. Bobelis, T. Blinstrubas, dr. K. Šidlauskas, dr. Vl. Šimaitis, dr. J. Valaitis, kun. A. Stašys, Eug. Smilgys, A. Pakalniškis, T. Kuzienė, V. Šimkus, E. Vilimaitė, I. Blinstrubienė ir kun. J. Prunskis.

Lietuvio vadovaujama etninė konfederacija

Dr. Jonas Genys Amerikos Etninių grupių konfederacijos suvažiavime Washingtone spalio 25-26 d. išrinktas jos pirmininku. Ši konfederacija buvo įsteigta 1956 m. Ji apjungia JAV tautybių organizacijas: italų, vokiečių, Lotynų kilmės amerikiečių, rumunų, burgarų, čekų, kroatų, kinų, vengrų, lietuvių, estų, ukrainiečių ir kt. Į ją įeina net ir Pasaulinė kazokų išlaisvinimo federacija, o taip pat ir Kanados prancūzų organizacijos su dešimtimis tūkstančių narių. Amerikos Lietuvių Taryba jau eilė metų yra šios konfederacijos narys.

Suvažiavime Altai atstovavo dr. K. Šidlauskas ir dr. J. Genys, o Clevelando Liet. Bendruomenei — T. Kalvaitienė. Suvažiavime dalyvavo 44 įvairios etninės organizacijos. Naujuoju šios konfederacijos pirmininku išrinktas dr. J. Genys.

Konfederacijos veiklai finansinį pagrindą sudaro sąstatan įeinančių organizacijų metinis mokestis 100 dol. Prie konfederacijos veikia Etninė fundacija veiklai finansuoti. Konfederacija Washingtone išlaiko savo biurą su bent keturiais nuolatiniais apmokamais tarnautojais. Dabar jų darbuotė vyks vadovaujant dr. J. Geniui.

Lietuviai Valstybės departamento konferencijoje

Pasaulio gyventojų skaičius yra prašokęs 3 bilijonus, o kito šimtmečio pradžioje jau numatomi 6 bilijonai. Tai sudaro problemą, kuria yra susirūpinusios JAV. Šiam reikalui svarstyti Washingtone, Valstybės departamento rūmuose, spalio 22 d. buvo sušaukta nevaldinių organizacijų vadovų konferencija. Iš lietuvių joje dalyvavo Altos atstovai: pirm. dr. K. Bobelis ir kun. J. Prunskis bei Liet. Bendruomenės atst. A. P. Gureckas.

Jungtinių Tautų fondo populiacijos klausimams vadovė dr. N. Sadik padarė pranešimą apie to fondo veiklą. Dr. K. Bobelis ją užklausė, kiek į tą fondą įneša komunistiniai kraštai. Dr. Sadik atsakė, kad jų įnašai maži ir tai daugiausia skiriami komunistinėms valstybėms. Apie Jungtinių Tautų veiklą kalbėjo ambasadorius W. Tapley Bennet, JAV atstovo prie Jungt. Tautų pavaduotojas. Diskusijų metu kun. J. Prunskis jį paklausė, kodėl JAV yra taip pasyvios ginti kolonijomis paverstų valstybių, pvz. Baltijos kraštų. Sov. Sąjunga yra daug kalbėjusi prieš kolonializmą, o dabar pati tapusi didžiausia kolonialine valstybe. Ambasadorius Bennet į klausimą aiškaus atsakymo nedavė. Konferencijoje dalyvavo arti 300 įvairių organizacijų atstovų.

Prezidentas Fordas ir Lietuva

Tarptautinėje teisėje ir diplomatijos istorijoje specializavęsis prof. dr. Br. Kaslas Amerikos Lietuvių Tarybos pirmininkui dr. K. Bobeliui atsiųstame laiške pabrėžia: "Liepos 25 d. prezidento Fordo oficialus pareiškimas lietuviams ir pasauliui (per "special press release" ir Valstybės departamento biuletenyje) išgelbėjo mūsų tautos teisinį (de jure) statusą nuo Rusijos pasikėsinimų šį statusą Helsinkyje sunaikinti. Jei Maskva ir tvirtintų savo tezę, ji turi žinoti, ir esu tikras, žino, kad kas liečia Jungtines Amerikos Valstybes, Maskvos tezė neturi jokio pagrindo.

Tad Jūsų, Gerbiamas Daktare, ir Amerikos Lietuvių Tarybos užimta pozicija Lietuvos inkorporavimo nepripažinimo klausimu Helsinkio konferencijos kontekste yra politiškai labai tvirta ir diplomatiškai išmintinga ir taktiška".

Lietuvos reikalais su Washingtonu

Amerikos Lietuvių Taryba palaiko glaudų ryšį su kongreso nariais Lietuvos reikalus liečiančios rezoliucijos klausimu. Be nuolatinio kontakto su kongresmanu Derwinskiu ir senatoriumi Percy, gauti palankūs raštai iš J. Buchanan, W. S. Broomfield, Ch. W. Whalen, L. L. Wolff, Don Fraser, J. H. Burke ir kt.

SKAITYK PATS IR PARAGINK KITUS SKAITYTI NAUJIENAS

Mes padidinome savo štabą greitai tvarkyti jūsų siuntas. Duokite mums savo siuntinius. Mes viską atliksim jų pristatymui.

PAKETAI - DOVANOS Į SSSR

SENA PATIKIMA FIRMA

TARNAUJA IR TOLIAU SAVO NUOLAT AUGANČIAI KLIJENTŪRAI 40 METŲ EGZISTENCIJOS TRADICIJOSE

Jei Jūs esate vienas iš tūkstančių mūsų patenkintų klijentų, mes dėkojame Jums už palaikymą.

Jei nesate, mes kviečiame išbandyti mūsų patarnavimą ir Jūs būsite mums dėkingi.

Tos pačios dienos eiga Paštu gautiems paketams

Dėl naujausių katalogų ir paskutinių nuostatų kreipkitės į:

GLOBE PARCEL SERVICE, INC.

(Affiliated with Podarogifts, Inc.)

723 WALNUT STREET, PHILADELPHIA, PA. 19106

Phone (215) 925-3455

NEW YORK CENTRAL OFFICE:

240 FIFTH AVENUE, NEW YORK, N. Y. 10001

Tarpe 27 ir 28-tos gatvių. Požemio traukiniai — BMT, EE arba RR. Autobusai — 1, 2, 5 ir 15.

TEL. (212) 725-2449

arba į bet kurią mūsų atstovybę bei skyrių:

PHILADELPHIA, PA. 19123
1013 N. Marshall Street
WA 5-8878

BALTIMORE, MD. 21224
3206 Eastern Avenue
DI 2-2374

SOUTH BOSTON, MASS. 02127
390 West Broadway
AN 8-8764

B R A N C H:

BROOKLYN, N. Y. 11222
72 Nassau Avenue
(212) 389-6747

CHICAGO, ILL. 60622
2242 W. Chicago Ave.
BE 5-7788

CLEVELAND, OHIO 44119
877 East 185th Street
486-1836

DETROIT, MICH. 48210
6460 Michigan Avenue
TA 5-7560

ELIZABETH, N. J. 07201
956A Elizabeth Avenue
354-7608

HAMTRAMCK, MICH. 48212
11415 Jos - Campau Avenue
365-6350

MIAMI, FLA. 33138
7622 N. E. 2 Ave.
757-6704

MINNEAPOLIS, MINN. 55418
2422 Central Ave. N. E.
Tel.: (612) 788-2545

NEW BRITAIN, CONN. 06052
97 Shuttle Meadow Ave.
224-0829

NEW YORK, N. Y. 10003
101 First Avenue
OR 4-3930

OMAHA, NEBR. 68107
5524 S. 32nd St.
731-8577

PITTSBURGH, PA. 15222
346 Third Ave.
GR 1-3712

LOS ANGELES, CALIF. 90026
2841 Sunset Blvd.
(213) 413-0177

SAN FRANCISCO, CALIF. 94122
1236 — 9th Avenue
LO 4-7981

TRENTON, N. J. 08611
730 Liberty Street
LY 9-9163

WORCESTER, MASS. 01604
82 Harrison Street
798-3347

PARMA, OHIO 44134
5432 State Road
749-3033

ROCHESTER, N. Y. 14621
683 Hudson Ave.
BA 5-5923

VINELAND, N. J. 08360
Parish Hall
West Landis Ave.
Tel.: (609) 696-9796.

SEATTLE, WASH. 98125
11551 — 6th Place, N. E.
EM 3-5556.

SOUTH RIVER, N. J. 08882
168 Whitehead Ave.
257-2113

Nesenai išėjusi laukta

Juozės Vaičiūnienės knyga

TAUTINIŲ ŠOKIŲ ŠVENČIŲ TAKAIS

100 didelio formato psl., daug paveikslų. Kaina $2.00.

Persiuntimui paštu reikia pridėti 25 c. egzemplioriui.

Ansambliai, chorai, grupės, užsakiusios 10 ar daugiau egzempliorių, nemoka pašto persiuntimo išlaidų.

Knygą galima gauti Naujienose arba pasiunčiant čekį ar Money orderį tokiu adresu:

NAUJIENOS

1739 So. Halsted St., Chicago, Illinois 60608

GARSINKITĖS NAUJIENOSE

Taupykite dabar pas mus

MEMBER FSLIC Federal Savings & Loan Insurance Corp. Your Savings Insured to $40,000

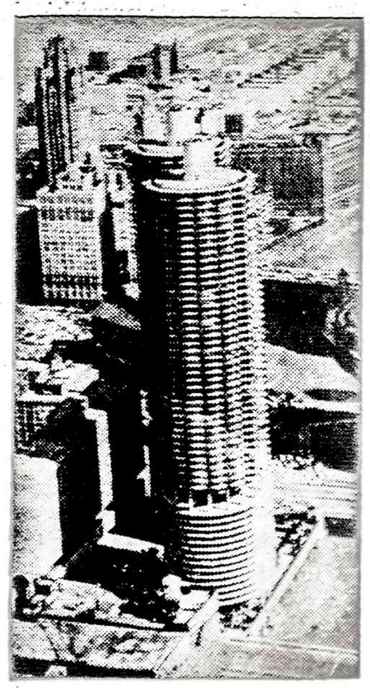

Pas mus taupomi jūsų pinigai atlieka didelius darbus. Pirma, jie padeda Jums pasiekti asmeniškus jūsų užsimojimus. Antra, jie padeda sukurti geresnę apylinkės bendruomenę ir parūpina fondus namams įsigyti.

Taupykite dabar.

Santaupos, padėtos prieš 10 mėnesio dieną, neša nuošimčius nuo mėnesio pirmos dienos.

Išduodami Certifikatai, kurie neša iki

7¾%

palūkanų, priklausomai nuo įdėtos sumos ir jos išėmimo.

Investavimo knygelės sąskaitos neša

5¼%

UNIVERSAL

SAVINGS & LOAN ASSOCIATION

1800 So. Halsted St. Chicago, Ill. 60608

VIENA STIPRIAUSIŲ BENDROVIŲ, TURINTI DIDELES ATSARGAS.

Įsteigta 1923 metais. Tel. 421-3070

Įstaigos plačiose kiemas automobiliams pastatyti.

NAUJIENOS

THE LITHUANIAN DAILY NEWS

Published Daily Except Sunday by The Lithuanian News Pub. Co., Inc.
1739 So. Halsted Street, Chicago, Ill. 60608 Telephone HA 1-6100

SECOND-CLASS POSTAGE PAID AT CHICAGO, ILLINOIS

Subscription Rates:

In Chicago $30.00 per year. $16.00 per six month. $8.50 per 3 months. In other USA lacalities $26.00 per year, $14.00 per six months. $7.50 per three months. Canada $30.00 per year; other countries $31.00 per year.

15 cents per copy.

Dienraščio kainos:

Chicagoje ir priemiesčiuose:

metams	$30.00
pusei metų	$16.00
trims mėnesiams	$8.50
vienam mėnesiui	$3.00

Kitose JAV vietose:

metams	$26.00
pusei metų	$14.00
trims mėnesiams	$7.50
vienam mėnesiui	$2.50

Kanadoje:

metams	$30.00
pusei metų	$16.00
vienam mėnesiui	$3.00

Užsieniuose:

Metams	$31.00
pusei metų	$18.00
vienam mėnesiui	$4.00

Naujienos eina kasdien, išskiriant sekmadienius. Leidžia Naujienų Bendrovė, 1739 So. Halsted St., Chicago, Ill. 60608. Telef. HAymarket 1-6100.

Pinigus reikia siųsti pašto Money Orderiu kartu su užsakymu.

NAUJIENŲ raštinė atdara kasdien, išskyrus sekmadienius, nuo 9 val. ryto iki 5 val. vakaro Šeštadieniais — iki 12 val.

Prezidentui rūpi krašto saugumas

Mums atrodo, kad prezidentas Fordas, atleisdamas krašto apsaugos sekretorių James Schlesingerį, padarė klaidą. Dabar aiškėja, kad prezidentas vis vien yra susirūpinęs krašto apsauga ir imasi žingsnių tai apsaugai sustiprinti.

Šiandien niekam ne paslaptis, kad dabartinėje administracijoje ėjo kova tarp dviejų galingų pareigūnų. Krašto apsaugos sekretorius Schlesingeris pritarė detentės su Sovietų Sąjunga politikai, bet jis tuo pačiu metu nurodė tos politikos silpnas vietas. Jis žinojo, kad geriau su rusais tartis dėl atomo ginklų kontrolės, negu nesitarti, bet jis tuo pačiu netikėjo sovietų vadų žodžiu. Tuo tarpu Dr. Henry Kisingeris pasitikėjo sovietų partijos vadų pažadais ir manė, kad jie nuoširdžiai siekia sumažinti tarptautinę įtampą ir nori siekti taikos.

Sekretoriaus Schlesingerio pareiškimai ir suabejojimas detentės politika labai erzino valstybės sekretorių Henry Kisingerį. Jam gana dažnai tekdavo susitikti su sovietų valdžios atstovais, kalbėti JAV vardu, bet dažnai jam buvo prikišami sekretoriaus Schlesingerio padaryti pareiškimai. Atrodo, kad sekretorius Kisingeris, netekęs kantrybės, pareikalavo suvaldyti sekretorių Schlesingerį, o jeigu jis nenorės to padaryti, tai Kisingeris atsistatydinsiąs.

Dabartiniu metu kai vedami pasitarimai Artimųjų Rytų taikai, prezidentas nenorėjo netekti vyriausio tos taikos organizatoriaus. Prezidentas žino, kad Kisingeris, pajėgęs sutaikyti egiptiečius su Izraeliu, laimėjo didelį Artimųjų Rytų mūšį. Bet prezidentas taip pat žino, kad Sovietų Sąjunga, netikėtai išstumta iš Artimųjų Rytų, rankų nenuleis ir intriguos toliau. Sovietų Sąjunga yra pasiryžusi naudoti Siriją neramumams kelti. Ji tai darė Libane, ji kėlė intrigas ir kitų arabų tarpe. Prezidentas buvo įsitikinęs, kad Kisingeris, suvedęs Izraelį su egiptiečiais, pajėgs sutaikyti Izraelį ir Siriją.

Prezidentas atleido Schlesingerį, bet tuo pačiu metu jis pareikalavo, kad Kisingeris pasitrauktų iš JAV saugumo tarybos pirmininko pareigų. Valstybės sekretorius tai padarė. Be to, vietoj Schlesingerio, krašto apsaugos sekretoriaus pareigoms jis pasirinko Donald Rumsfeldą, artimiausią savo patarėją. Kisingeriui nepatiko Schlesingeris, bet jis taip pat žino, kad naujas krašto apsaugos sekretorius ves tą pačią politiką, kurią yra vedęs buvęs sekretorius.

Vakar prezidentas Fordas jau pareiškė, kad JAV visai nesirengia silpninti krašto apsaugą. Vakar prezidentas Fordas pranešė Maskvai ir visiems užsieniečiams, kad Schlesingerio atleidimas nereiškia krašto apsaugos reikalų apleidimo. Jis aiškiai pasakė, kad krašto apsaugai leidžiamos didesnės sumos, nes iki šio meto nepavyko susitarti su Sovietų Sąjuga dėl atomo ginklų kontrolės. Prezidentas Fordas pareiškė Brežnevui Vladivostoke ir Helsinkyje, kad sovietų valdžia privalo leisti amerikiečiams patikrinti sovietų atomo ginklų gamybą. Jeigu Brežnevas negali sutikti su tokiu reikalavimu, tai pasitarimai prekybai ir pramonei stiprinti eis niekais, nes JAV turės išleisti didesnes sumas atomo energijai dar stipriau pažaboti.

Prezidentas Fordas vakar Bostone pareiškė, kad sekretoriaus Schlesingerio atleidimas nereiškia JAV silpninimo tarptautinėje arenoje. JAV yra šiandien pati galingiausioji valstybė pasaulyje, prezidentas dabos, kad ji tokia pasiliktų ir ateityje. Naujas krašto apsaugos sekretorius gavo tokias pačias instrukcijas, kokias turėjo atleistas sekretorius. Jam krašto apsaugos reikalai nei kiek nemažiau rūpės, kiek rūpėjo p. Schesingeriui.

Kisingeris paprašytas atsisakyti nuo pirmininkavimo saugumo taryboje, bet tos įstaigos darbas nebus apleistas. Saugumo tarybai vadovaus gen. Brent Scowcroft, kuris dabar buvo tos įstaigos reikalų vedėjas, pirmininko Kisingerio pavaduotojas.

James Schlesingerio atleidimas labai plačiai Artimuose Rytuose ir Azijoje buvo komentuojamas kaip prezidento Fordo nutarimas sumažinti krašto apsaugą ir kreipti daugiau dėmesio į prekybos reikalus. Ypatingai nepalankiai buvo šis klausimas komentuojamas Pekine ir kitose vietose. Pekinas nori, kad JAV būtų galingos ir kad rusai negalėtų nekreipti dėmesio į Ameriką. Schlesingerio atleidimas suprantamas visišku detentės politikos laimėjimu.

Vakar padaryti prezidento Fordo pareiškimai aiškiai parodo, kad Pekino toki komentarai neturi pagrindo. Prezidentas Fordas, grįžęs iš Helsinkio konferencijos, pats pareiškė, kad jis prašys kongresą skirti daugiau pinigų krašto apsaugai. Kongreso nariai, žinodami apie Brežnevo nenorą įvesti jokios atomo ginklų kontrolės, patenkins prezidento Fordo reikalavimą.

Pasakoja paraudęs dekanas

Ne tik iš lietuviškos spaudos, bet ir kitomis kalbomis leidžiamoje spaudoje, sužinome, kad ok. Lietuvoje smarkiai persekiojami kunigai ir tikintieji. Už platinimą religinės spaudos jau daug lietuvių bausti trumpesnėmis ir net po keletą metų išsiųsti į Sibiro taigas. Kunigai net už vaikų katekizaciją grūdami į kalėjimus. Daug bažnyčių paversta šokių salėmis, sandėliais ir net ateistiniais muziejais.

Buvusiose parapijose nėra kunigų. Vienas kunigas aptarnauja kelias parapijas. Į kunigų seminariją stengiasi šnipus infiltruoti, kad sukompromitavus kunigus. Iš ok. Lietuvos viename gautame laiške rašoma, kad vienas toks kunigas, net per išpažintį sužinotas žinias perteikia "kam reikia". Naikinami kryžiai. Už naujų kryžių pastatymą žmonės smarkiai baudžiami. Tarnautojai, o ypač mokytojai už lankymąsi bažnyčioje šalinami iš tarnybų. Vadinasi, ten veikia prieš tikinčiuosius žiauriausias teroras.

O ką gi daro užsieniuose gyveną kunigai. Tiesa parašo, kad ok. Lietuvoje tikintieji persekiojami. Spausdinama bažnytinė kronika. Renkamos aukos tikintiesiems ir persekiojamiems ok. Lietuvoje paremti — pagelbėti.

Gi kita tų pačių kunigų dalis arba tyli, arba priešingai, teisina terorą. Kartais net sunku ir susigaudyti. Tas pats Draugas rašo apie tikinčiųjų persekiojimus. Spausdina bažnytinę kroniką. O štai nesenai įsidėjo puikiausią fotografiją kurioje matome keliasdešimtis baltai aprengtų vaikučių, einančių prie pirmos Komunijos ir pilna bažnyčia žmonių. Ir be jokių komentarų.

Iš vienos pusės rėkia, kad tikintieji persekiojami. Iš kitos pusės talpina propogandinę užsieniui skirtą fotografiją. Ar ne keista?

Manau neklysiu rašydamas, kad jau keliosdešimt kunigų lankėsi ok. Lietuvoje. Išskyrus Kanadoje gyvenantį kunigą Jucevičių, kiti tyli. Ir savo tylėjimu teisina ok. Lietuvoje vykstantį terorą. Arba dar blogiau: giria išsijuose ok. Lietuvos gyvenimą.

Štai toks prelatas Pijus Ragažinskas pasakoja apie sukles-tėjusį Lietuvos gyvenimą. Arba kunigus ir net ne eilinis kunigas, bet klebonas ir vyskupo padėjėjas New Yorko valstijoje, dekanas Robertas Kęstutis Balčys, pabuvojęs tris savaites ok. Lietuvoje, Viliui Baltrėnui papasakojo, kad jis per penkius metus jau ketvirtą kartą ok. Lietuvoje lankęsis. Vieną kartą, net penkiolika savo parapijiečių nusivežęs.

Šiemet pabuvęs ok. Lietuvoje, pastebėjo, kad ekonominis gyvenimas esąs tvirtesnis. Kalbėjosi su Kauno vyskupu Juozapu Matulaičiu — Labuku. Panevėžio vyskupu Romualdu Krikščiūnu, Kaišiadorių vyskupijos valdytoju Juozu Andrikoniu. Apsilankęs kunigų seminarijoje. Jos rektoriumi kunigas Viktoras Butkus. Seminarijoje studijuoja penkios dešimt trys studentai. Nei iš vieno jis jokių nusiskundimų nepastebėjo.

Kiekvieną dieną laikė mišias šv. Mikalojaus bažnyčioje ir vieną kartą Aušros Vartų bažnyčioje. Pasakoja, kad ok. Lietuvoje bažnyčios prižiūrimos ir: "Speciali įstaiga rūpinasi, kad per remontą ir restauravimą bažnyčios nenukentėtų.". Dar pastebi: "Malonu pamatyti, kad bažnyčios tvarkingai prižiūrimos, remontuojamos. Ir dar vienas dalykas — atviros visą dieną net eilinės bažnyčios". Nebuvęs, bet girdėjęs, kad į šiluvos atlaidus, daug suvažiuoja mašinomis.

Pageidavo: "Manyčiau, kad Amerikos lietuvių spaudoje gerai būtų pastoviai ir objektyviai nušviesti bažnyčios veiklą Lietuvoje, tikinčiųjų gyvenimą".

Gerokai nepatenkintas, kad užsieniuose leidžiamoje spaudoje keliamos aikštėn tikinčiųjų persekiojimas. jis mano: "Todėl mano supratimu nieko pozityvaus negali duoti jeigu išeivių laikraščiuose paskelbiamos tendencingos žinios, atkartotos iš neobjektyvių klaidinančių šaltinių . To nereikėtų".

Toliau pasakoja, kad jis lankėsi muziejuose (Kažkodėl nutylėjo, ką gi jis matė bažnyčioje įrengtame ateistiniame muziejuje), operos, dramos, spektakliuose, parodų rūmuose ir kitur. Visur matęs didelę pažangą.

Džiaugėsi, kad vasariniuose lituanistikos kursuose gausėja dalyvių skaičius. Pataria būtinai bendrauti ir tuo klausimu neturi būti, anot jo, jokio klausimo.

Bendrai, iš pasakojimo galima sudaryti vaizdas, kad ok. Lietuvoje niekas nei tikinčiųjų, nei netikinčiųjų nepersekioja. Visi gyvena patenkinti dabartiniu gyvenimu. Tik užsienio spaudoje neobjektyviai rašoma.

Tik kažkodėl nusifotografavęs ne kunigiškai, bet civiliai apsirengęs dekanas Robertas Kęstutis Balčys nepabandė pasilikti ok. Lietuvoje. Juk ten kunigų didelis trūkumas. Bet vis grįžta į Ameriką, kurioje anot jo, nesaugu, net dienos metu, bažnyčias atdaras laikyti.

Taigi eilini žmogeli ir susigaudyk toje kunigų painiavoje!

Stasys Juškėnas

Vitant P. Galskis ir jo žmona Anne Loyal Order of Moose organizacijos buvo pagerbti šių metų spalio 19 dieną. Keturių šimtų narių akivaizdoje Galskiui buvo duotas Pasižymėjusio Piligrimo laipsnis, piligrimo kepuraitė ir ploščius. Už nuoširdumą, didelę energiją ir naudingą darbą Galskis gavo patį aukščiausią laipsnį, kurį šios pašalpinės organizacijos narys gali gauti. Paveiksle matome Vitant P. Galskį, tik ką gavusį laipsnį, River Grove ložės namuose.

LIETUVOS VARDO KILMĖ

Daugelis nori patirti, iš kur yra kilęs Lietuvos vardas, bet mažai kas šį klausimą studijavo. Apie lietuvių tautą ir lietuvių kalbą yra parašyta daug knygų ir brošiūrų. Lietuviai minimi senuose atsiminimuose ir metraščiuose. Ten minimas ir Lietuvos vardas.

Juozas Venclova, dirbęs prie šios studijos 20 metų, peržiūrėjo labai daug senų dokumentų. Savo studijoje jis nurodė kiekvieno žodžio metrikaciją ir surašė Lietuvos praeitį liečiančias knygas. Jis perskaitė šimtus knygų ir parašė 52 psl. knygelę, pavadintą LIETUVOS VARDO KILMĖ. Minkšti viršeliai, kaina $2.00. Knygelė jums bus pasiųsta, jei du doleriu atsiųsite šiuo adresu:

NAUJIENOS, 1739 So. Halsted St., Chicago, Ill. 60608.

A. VILAINIS - ŠIDLAUSKAS

O KAS TU?...

46

Galima tada būtų pagalvoti ir apie jūsų pašalinimą nuo teismo, kur nors į kitą kraštą išvažiuojant. Tokiu atveju jums nepasirodžius teisme, žinoma, tas užstatas būtų konfiskuotas. Nemanau, kad tėvai jo dėl jūsų laimės gailėtųsi, o už jūsų pasišalinimą nebūtų baudžiami, persekiojami. Jie, priėmus užstatą neįpareigojami jus saugoti. Suprantama, teismas jūsų ieškotų, bet ne visur užsienyje pabėgusius ir gyvenančius gali pasiekti teisingumo ranka. Aš matau, nerimauji, priešingas mano patarimams. Nėra tai išmintinga, nors ir nesmerktina dėl jūsų būdo auklėjimo gerų savybių. Dar minutėlę ir aš baigiu. Siūlau ramiai grįžus persigalvoti.

Persigalvoti savo jaunatvės amžiaus perspektyvoje. Kas įvyko, nieko nebepakeisi, o gyventi vis tiek reikia. Kam žudyti, aukoti savo jaunystę ir ateitį, jei yra galimybių jas pakeisti gerąja linkme ir net su laiku vėl tapti naudingu visuomenės nariu, ypač turint tokį gausų lėšų išteklių. Tai yra pats teisingiausias kelias savo kaltei išpirkti. Tad, mano mielas jaunuoli, siūlau ramiai persvarstyti, pergalvoti savo nuotaikas, nusiteikimus. Pasistenkime abu bendradarbiauti, kol dar kas įmanoma ir nėra per vėlu. Aš laikau savo pareiga jūsų ateitį vėl pakreipti į gerąją pusę. Mes dar pasimatysime, o jūs į mano patarimus gerai įsigilinkite. Laikykis ir nesikrimsk. Dievas su mumis. Tikiuos, mudu iš tos audros, Apvaizdai padedant, laimingai atplauksime į ramų tėvų pastogės uostą.

Grąžintas į kalėjimo celę, Dennis lyg lengviau atsikvėpė. Tuoj nuo sienos atsikabino geležinę lovą ir į ją atsigulė aukštielninkas. Savo žvilgsnį jis įbedė į palubėje kabančią vielomis apipintą elektros lemputę. Josios stiklas buvo nudažytas raudonai ir menkai duodama šviesa nerzino akių. Netrukdė jam gulėti nė sargybiniai, nors ir nebuvo atėjęs nakties poilsio metas. Jie anksčiau turėję vargo dėl jo pamišėliško kliedėjimo, keliamo triukšmo, tarė būsiant geriau palikti jį ramybėje, kad vėl nepradėtų siusti.

Žiūrėdamas į šią raudoną šviesą yis dar tebemąstė apie savo pasimatymą su advokatu. Suktas ir gudrus atrodė tas jo gynėjas. Buvo net juo pasipiktinęs dėl jo gynimo plano, kuris galėtų jį uždaryti net į beprotnamį. Bet paskui tas planas jį gundančiai suviliojo. Advokatas siūlė padaryti beveik stebuklą. Lengvai už užstatą Dennis galėjo atgauti laisvę ir vėliau, pasišalindamas į užsienį, turėtų progos išvengti ir pačios bausmės. Atspėdamas jo vidinę nuotaiką, sąžinės graužimą, jis siūlė ir padorų kelią jos užmigdymui. Aiškino, jog, turint tiek pinigų, galima vėl pasidaryti naudingu ir garbingu visuomenės nariu. Tai buvo tikrai patraukli, gundanti ir saliamoniškai gera mintis. Atgauti laisvę, išvengti bausmės ir dar pelnyti garbę, pasidarant žmonijos geradariu, buvo šviesiai viliojanti pagunda. Jam ir realiai pasirodė įgyvendinama. Turint paveldėtus iš dėdės milijoninius turtus, kodėl nebūtų galima pastatyti prieglaudas, ligonines, mokyklas. Daug ašarų būtų galima nušluostyti našlaičiams ir vargšams. Kiek būtų galima alkanų papenėti ir duoti kur priglausti galvą neturintiems pastogės. Mokyklos galėtų tikrai išauklėti naudingus visuomenei narius. Ligoninėse ne vienam būtų grąžinta gyvybė, ar pratęsta jos egzistencija. Tokie gražūs darbai, kaip jam atrodė, nebūtų beverčiai ir Dievo akyse. Dangus galėtų priimti kaip auką — atpildą už padarytą jojo nusikaltimą.

Bet staiga jis krūptelėjo, lyg ką svarbaus prisiminęs. Jis tikrai prisiminė savo viziją, kurią tebetikėjo tikrai buvus. Jam atėjo į galvą, kodėl panaši išganinga mintis nebuvo iškilusi anksčiau, kada jo siela buvo priartėjusi prie pačios malonės šaltinio. Ir tada jo vidaus balsas įtikinančiai jam atskleidė, kad jam nėra pasaulyje deramos vietos, kol savo atgaila nenuplaus savo kraujo dėmių. Ir vėl tas advokato gundymas pasirodė netikras kelias jo sugriautam gyvenimui atstatyti. Nebūtų progos nė tikrajai atgailai atlikti. Jo, kaip nusikaltėlio, nė į vienuolyną nepriimtų.

Tikriausiai patektų vėl į viliojančios žemės klystkelius, sunkiai atsidūso ir pats sau tarė:

— Ne, geriau aš pasiliksiu kalėjime. Tegul toji šūviu prasidėjusi, drama pati savaime vystosi, ir jos atomazga tegu man paaiškėja Temidos svarstyklėse be auksinės ylos veikimo. Priimsiu geriau bausmę tokią, kokios esu užsipelnęs.

Po šios gyvenimiškai nepraktiškos išvados ir pats, nerimasties veikiamas, apsidairė. Norėjo lyg pamatyti, ką pats jau kaip atgailai savo valia pasirinko. Akylai apžvelgus celę, ji jam pasirodė, kaip koks karstas, kur laidojami gyvi žmonės. Buvo karšta krūtinėje ir gerklėje; ramybės ieškodamas, susikaupė maldai.

Kitą dieną jis tą savo celę, pramintą karstu, nuodugniau apžiūrėjo. Pirmiausia ją išmatavo žingsniais. Ji turėjo penkis žingsnius ir vieną pėdą ilgio ir keturis su puse pločio. Buvo aukšta ir, nežiūrint jo aukštoko ūgio, net ir pasišokėjus, rankomis buvo sunku pasiekti jos lubas. Įsikabindamas į lango geležinius virbus, paslinko aukščiau, kad pamatytų, kas yra už jo rėmų. Matėsi užvažiuojamasai kalėjimo kiemas, geležiniai vartai, už kurių kelio pakraštyje augo storas aukštas išsišakojęs medis. Tuo metu matė į jį plasnojant nemažą paukštį, kuris gal dėl atstumo atrodė visai juodas.

Nusileidęs vėl žemyn, toliau tęsė šios patalpos patikrinimą. Sienos buvo išdažytos pilkai melsva spalva. Grindys dažytos raudonai jau buvo visai išmintos, išblukusios, ir spalva atpažinta tik iš pačių patalpos pakraščių, kurių negalėjo ištrinti kalinių kojos. Dar vis dairydamasis, viename lango kampe pastebėjo voratinklį., kuriame buvo pasikorusi musė. Suprato, šioje celėje gyvenąs ne vienas. Voras laisva valia buvo pasirinkęs šią celę. Bet ir akylai apieškojęs, jo nesurado. Jis, nugalabinęs musę pats buvo vengdamas bausmės, kažkur pasislėpęs.

Po pietų Dennis panoro išskaityti sienose išrašytus ženklus čia buvusių kalinių. Jų buvo daug, ir jie daugiausia grupavosi arčiau grindų. Be pavardžių sienoje buvo išraižyta ir ištisų sakinių. Nelengva buvo juos skaityti. Kai kuriuos buvo galima pilnai suprasti tik pirštais apčiupinėjus., nes ne viskas buvo matoma. Pradžioje stengėsi išskaityti tik pavardes. Daugiausia, žinoma, tie įrašai buvo tik vardai, kaip čia Amerikoje yra įprasta kreiptis. Skaitė vieną po kito: Paulius Larrys, Jurgis, Tonis, Grall, Vernerbaum ir daug kitų. Pirmas sakinys, kurį jis lengvai išskaitė buvo: "Egzekucija šiandie, ir tos valandos velniškai ilgos". "Susitaikiau su Dievu, laukiu budelių." Ir dar vienas — "Duokite šunys nors degtinės ir paskui žudykite". Buvo jų ir daugiau, bet Dennis nebeskaitė. Jam pasirodėši celė buvo skirta mirtininkams.

(Bus daugiau)

TELEF. PR 8-3229

DR. ANNA BALIŪNAS
AKIŲ, AUSŲ, NOSIES
IR GERKLĖS LIGOS
2858 W. 63rd Street
Valandos pagal susitarimą.

DR. K. G. BALUKAS
AKUŠERIJA IR MOTERŲ LIGOS
GINEKOLOGINĖ CHIRURGIJA
6449 So. Pulaski Rd. (Crawford Medical Building). Tel. LU 5-6446
Priima ligonius pagal susitarimą.
Jei neatsiliepia, skambinti 374-8012

DR. C. K. BOBELIS
INKSTŲ IR ŠLAPIMO TAKŲ
CHIRURGIJA
Telef. 695-0533
Fox Valley Medical Center
860 SUMMIT STREET
ROUTE 58, ELGIN, ILLINOIS

DR. PETER BRAZIS
PHYSICIAN AND SURGEON
2434 WEST 71st STREET
Ofisas: HEmlock 4-5849
Rezid.: 388-2233
OFISO VALANDOS:
Pirmadieniais ir ketvirtad. 1—7 val., antrad., penktadieni nuo 1—5, treč. ir šeštad. tiktai susitarus.

DR. PAUL V. DARGIS
GYDYTOJAS IR CHIRURGAS
Westchester Community klinikos Medicinos direktorius.
1938 S. Manheim Rd., Westchester, Ill.
VALANDOS: 3—9 darbo dienomis ir kas antrą šeštadienį 8—3 val.
Tel.: 562-2727 arba 562-2728

REZ.: GI 8-0873

DR. W. EISIN - EISINAS
AKUŠERIJA IR MOTERŲ LIGOS
GINEKOLOGINĖ CHIRURGIJA
6132 So. Kedzie Ave., WA 5-2670
Valandos pagal susitarimą. Jei neatsiliepia, skambinti MI 3-0001.

TEL. — BE 3-5893

DR. A. B. GLEVECKAS
GYDYTOJAS IR CHIRURGAS
SPECIALYBĖ AKIŲ LIGOS
3907 West 103rd Street
Valandos pagal susitarimą.

DR. K. A. V. JUCAS
Tel.: 561-4605 ir 489-4441
ODOS LIGOS — CHIRURGIJA
OFISAI:
1002 N. WESTERN AVE.
5214 N. WESTERN AVE.
Valandos pagal susitarimą.

Ofiso tel.: HE 4-1818
Rezidencijos: PR 6-9801

DR. J. MEŠKAUSKAS
GYDYTOJAS IR CHIRURGAS
VIDAUS LIGŲ SPECIALISTAS
2454 WEST 51st STREET
VALANDOS: Pirmadieniais, antradieniais, ketvirtadieniais ir penktadieniais nuo 3 iki 7 val. popiet. Tik susitarus.
Trečiadieniais uždaryta.

DR. FRANK PLECKAS
OPTOMETRISTAS
KALBA LIETUVIŠKAI
2618 W. 71st St. — Tel. 737-5149
Tikrina akis. Pritaiko akinius ir "contact lenses".
Val. pagal susitarimą. Uždaryta treč.

DR. LEONAS SEIBUTIS
INKSTŲ, PŪSLĖS IR
PROSTATOS CHIRURGIJA
2656 WEST 63rd STREET
Val.: antrad. nuo 1—4 po pietų. ketvirtad. nuo 5—7 val. vak.
Ofiso telef.: 776-2880
Naujas rez. telef.: 448-5545

DR. VYT. TAURAS
GYDYTOJAS IR CHIRURGAS
Bendra praktika, spec. MOTERŲ ligos
Ofisas: 2652 WEST 59th STREET
Tel.: PR 8-1223
OFISO VAL.: pirm., antrad., trečiad. ir penkt. 2-4 ir 6-8 val. vak. Šeštadieniais 2-4 val. po pietų ir kitu laiku pagal susitarimą.

V. Tumasonis, M. D., S. C.
CHIRURGAS
2454 WEST 71st STREET
Ofiso telef.: HEmlock 4-2123
Rezid. telef.: Gibson 8-6195
Priima ligonius pagal susitarimą. Dėl valandos skambinti telef. HE 4-2123. Jei neatsilieplia, tai telef. GI 8-6195.

P. ŠILEIKIS, O. P.
ORTHOPEDAS-PROTEZISTAS
Aparatai - Protezai, Med. Bandažai. Speciali pagalba kojoms (Arch Supports) ir t. t.
Val.: 9—4 ir 6—8. Šeštadieniais 9—1.
2850 West 63rd St., Chicago, Ill. 60629
Telef.: PRospect 6-5084

BUY U.S. SAVINGS BONDS
INVEST YOUR BANK ON WORK

J. BUTEIKA

KOJŲ PRIEŽIŪROS REIKALU

"Šaltos" kojos – kraujotakos indų susirgimo 'signalas'

Pastarojo laiko statistikos duomenžs rodo žmonių gyvenimą pastoviai ilgėjant. O tai todėl, jog nemaža ligų kuone visai išnyko arba bent apie 50-60 nuoš. jų sumažėjo. Tačiau to dar negalima pasakyti bendrai apie visas ligas. Pvz.: kraujo apytakos indų ligos, kurios iki šiol, lyginant jas su kitomis negalėmis, vis dar pirmauja ir tuo būdų milijonam žmonių tęsia savo pragaištingąjį gyvenimo trumpinimo darbą.

Nepaisant to, kad mūsų epocha medicinos kovos fronte žinomais laimėjimais "prasiveržė" priekin, kad pastaruoju dešimtmečiu atsirado daug naujų, sakant, "stebuklingų" vaistų, gražinančių gyvenimui sirgusius, nuvytusius, kūno organus — kojų kraujo apytakos sutrikimai, vis dar sudaro nemenką pavojų, ypač senyvo amžiaus žmonėms.

Ligos priežastys

Kraujas, savo keliais normaliai organizme ,bekeliaudamas pasiekia visas tolimiausias jo (kūno) dalis, visiems audiniams patiekdamas deguonies ir reikalingų maistingų medžiagų. Kraujas taipgi palaiko kūno šilumą ir kovoja su įvairiais ligų antkričiais — įdegimo procesais, infekcijomis. Visos tos kraujo funkcijos yra įmanomos tada, kai kraujo apytakos indai sveiki ir apytaka nesutrigdyta. Apysaka susitrigdo šiais atvejais:

1. Kai smulkieji kraujo indai būna paliesti arteriosklerozės, 2. pas diabetu (cukrine liga- sergančius, 3. kai sergama kojų pėdų ir pirštų kapiliarinių kraujo indų užsikimšimu, 4. pas sergančius tromboflebitu — venų įdegimas, kada kojos pėdos didžioji vena užsikemša ir pėdoje bei pirštuose susitrigdo normali kraujo cirkuliacija, 5. kai kuriomis širdies ir plaučių ligomis sergant ir 6. nuo ilgo buvimo drėgnoje ir šaltoje atmosferoje (darbas šaldytuvuose, drėgnuose rūsyse ir pnš.). Pastarajame atsitikime šalčio arba atsigaus temperatūros pasikeitimo atveju, — dažnai atsitinka apatinių odos audinių nušalimas ir netgi gali įvykti gangrena.

Sutrikusi kraujo apytaka pasireiškia

Vienas pirmųjų apatinėse kūno galūnėse trykštančio kraujo apytakos "signalų" — dažnas nusiskundimas kojų šalimu: ("šaltos kojos"), tuo, kaip neretais nugirsistama, dažniausia nusiskundžia senesni žmonės. Pajutus kojų "atšalimą", dažnai pastebima ir naturalus kojų odos spalvos pakitimas: tada oda atrodo kaip bekraujė—balzgana, anemiška, dažnai ji "pasipuošia" mėlynom dėmelėm.

Nusiskundimai kojų "šalimu" dažnėjant, besiskundžią taipgi pradeda justi ir nuolatinį kojų "deginimą", aštrų niežėjimą, "dieglius", netgi visišką kojų pėdų ir pirštų pakitimą. Dažnai nusiskundžiama ir skausmais blauzdose bei kojų pirštuose. Neretai šie skausmai painiojami su reumatizmu, artričiu ir plokščios pėdos keliamais skausmais. Tokių susirgimų atvejais, nedelsiant reikia kreiptis į gydytoją — kraujo apytakos indų specialistą, kuris ištyręs susirgimo priežastį, patars kas reikia daryti.

Kitas nemažiau svarbus pradedančios kojose kraujo apytakai trikti "signalas" — dažnas kojų (bevaikštant) pavargimas ir net tirtėjimas. Paprastai, tokie simptomai pasireiškia ir įsigali daug vaikštant, ilgas valandas vietoje (prie fabriko staklių) stovint ir avint blogai pritaikintą avalinę. Tačiau skausmai ir spazmos kojose (blauzdose) pas žmones dažnai pasireiškia jiems bemiegant. Pabudęs nuo skausmo kojose žmonės iššoka iš patalo ir skaudamą vietą masažuodami blaškosi po kambarį tol, kol spazmos, o kartu ir skausmas praeina. Tokiais atvejais dažnai pagelbsti (žinau iš patyrimo) prie skaudamų vietų dedami karšti kompresai, o kartais (kitiems), — skausmai praeina pavartojus šaltus kompresus (ledą).

Įspėjamosios priemonės

Nuo kojų kraujo apytakos organų susirgimo būna labai naudinga įspėjamoji priemonė — reguliari, stropi kojų (pėdų ir pirštų) priežiūra. Labai naudinga kojas retkarčiais duoti apžiūrėti gydytojui — specialistui, kuris pašalina mėson įaugusius nagus, įvairias karpas, nuospaudas, kurių atsiranda net ir paduose.

Kojos — toliausiai nuo širdies nutolusi anatominė kūno dalis, tad ir nepakankama kraujo apytaka jos dažniau už kitus organus suserga. Todėl, tik pajutus kurį nors aukščiau paminėtųjų įspėjančiųjų "sidgnalų", nedelsiant reikia imtis atitinkamų priemonių kraujo apytakos defektams surasti ir pašalinti. Visų pirma, šaltuoju metų laiku rudenį, žiemą — reikia vengti perdrėgti avalinę, peršaldyti kojas. Visada geriau avėti vilnonėm kojinėm. Svarbu kojas užlaikyti švariai. Kasdieną reikia nuplauti vasardrungniu vandeniu, nušluostyti ir (ypač tarpupirštes) pabarstyti talko pudra. Be kasdieninio kojų plovimo, dar, nerečiau karto savaitėje, kojas reikia gerai su muilu, šiltu vandeniu numazgoti ir sausai nušluoščius pabarstyti (ypač tarpupirščius!) talko milteliais — pudra. Gerai apžiūrėti ar nėra spuogų, įdrėskimų, žaizdelių.

Labai svarbu sekti kojų odos spalvos pasikeitimą. Gera kojų priežiūra apsaugo jas nuo prakaitavimo, kad neretai sudaro labai blogą kojų (prakaito) kvapą ir gali sukelti daugelį įvairių susirgimų, kas gali pakenkti visam žmogaus organizmui. Blogas kojų prakaito kvapas būna taip stiprus ("aštrus"), kad asmuo nusiavęs kojas, tuo kvapu užnuodija orą visame bute (ne tik savo kambaryje!), tuo sudarymas didelio nemalonumo kitiems to buto, net namų!) gyventojams. Tokio reiškinio labai reikia saugotis, ypač priimant į namus "burdingerių", nesivaržyti pasiteirauti, kaip yra su jo kojomis, kaip jis jas užlaiko, ar neprakaituoja ir t. t.

Be to, asmenims dažnai nusiskundžiantiems "šalančiomis" kojomis rekomenduotina šitoki ki hidropatiška procerūra: per 10-15 minučių, kas dvi minue kojas mirkyti karštame, tai vėl (pakaitomis) šaltame vandenyje. Šitoks "maudymas" labai naudingai veikia arterijų muskulatūrą, — verčia jos sieneles nuo šilimos prasiplėsti, o nuo šalčio — vėl susitraukti. Tas padeda atlaikyti pirmykštį kraujo indų sienelių elastingumą. Priešingai, nekreipimas į kojų priežiūrą dėmesio arba labai "lengvapėdiškas" elgimasis su pasireiškiančiu kraujo apytakos induose cirkuliacijos sutrikimų, galiausia gali iššaukti nepageidaujamas, labai rimtas komplikacijas (votis, žaizdas, išbėrimus ir net gangreną, kuri sunkiai pasiduoda, ypač senyvo amžiaus žmonėms, gydyti, o ypatin gai būna pavojinga diabetikams arba turtintiems palinkimą į ("cukraus") ligą. Dažniausia baigiasi kojų amputacija.

Pabaigai tenka dar vieną labai svarbų faktą pabrėžti: asmenys sergantieji kojų kraujo cirguliacijos indų sutrikimų, privalo kuorimčiausiai apsvarsyti (ašku, kurie rūko) rūkymo metimo reikalą. Mat, rūkomojo tabako (vistiek — cigarečių, pypkių ar cigarų) nikotinas — žiaurus rūkorių priešas: jis sutraukia (susiaurina) kraujo apytakos indus ir tuo būdu trukdo normalią kraujo cirkuliaciją, dėl kurios sutrukdymo ir atsiranda įvairūs čia minėti ir kiti nepaminėti kraujo apytakos indų susirgimai.

Prie visos kas aukščiau pasakyta, priimtinas dėmesin vieno žymaus medicinos mokslų daktaro, kraujo apytakos indų ligų specialisto, gražiai išauklėto, džentelmeno, kuris be "pusgalvių", "odos maišų", kopūsgalviu" ir kitokių epitetų, savo pacientui, besiskundžiačiam negalėjimu įsiveikti "persiskirti" su cigarete, įspėjimas: — "Kartoju, — rūkymas sveikatai žalingas, ypač tamstai. Visus rimtumu patariu: tuojau meskite rūkyti ir įspėju, jog nesiskiriant su cigaretėmis, tamstai gali tekti persiskirti su tamstos kojomis. Šią problemą spręskite patys!"

Rinks naują Amerikos Lietuvių Tarybos valdybą

Amerikos Lietuvių Tarybos 35-tas suvažiavimas įvyks lapkr. 22 d. Pick-Congress viešbuty, Chicagoje. Suvažiavime bus pateikta metinė darbų ir finansų apyskaita, paskelbtas naujas veiklos etapas, įvyks Amerikos Lietuvių Tarybos, valdybos, iždo globėjų rinkimai. Suvažiavime be atstovų gali dalyvauti ir svečiai. Po suvažiavimo tame pat viešbutyje įvyks Lietuvą ginančių kongresmano Edv. Derwinskio ir laikraštininko W. Anderson pagerbimo banketas. Lietuviai kviečiami gausiau dalyvauti.

JEI "NAUJIENAS" TU SKAITYSI, TAI IR KITAM PASAKYSI, KAD JOS RAŠO TIKRĄ TIESĄ — SKLEIDŽIA ŠVIESĄ.

Susirinkimų PRANEŠIMAI

★

— **S. L. A. 134-tos Moterų kuopos** susirinkimas įvyks lapkričio 8 d. Chicago Savings and Loan svetainėje, 6245 So. Western Ave. Pradžia 1:00 val. popiet. Nesivėluokite. Po susirinkimo bus vaišės.

A. Halik, nut. rašt.

GRADINSKAS
NAUJOSIOS TELEVIZIJOS BE LEMPUČIŲ
2512 W. 47 ST. • FR 6-1998
Atid. 9—6; pirm. ir ketv. 12—8. Sekm. ir treč. uždaryta

GĖLININKAS
(PUTRAMENTAS)
Linksmumo arba liūdesio valandom gražiausios gėlės ir vainikai antkapių papuošimui ir sezoninės kapams gėlės.
ROY R. PETRO (PUTRAMENTAS)
5525 So. Harlem Ave. — 586-1220

GĖLĖS VISOMS PROGOMS
Beverly Hills
GĖLINYČIA
2443 WEST 63rd STREET
Telefonai: PR 8-0833 ir PR 8-0834

PERKRAUSTYMAI
MOVING
Leidimai — Pilna apdrauda
ŽEMA KAINA
R. ŠERĖNAS
Tel. WA 5-8063

MOVING
Apdraustas perkraustymas iš įvairių atstumų.
ANTANAS VILIMAS
823 West 34 Place
Tel.: FRontier 6-1882

SOPHIE BARCUS
RADIJO ŠEIMOS VALANDOS
Visos programos iš WOPA, 1490 kil. A. M.
Lietuvių kalba: kasdien nuo pirmadienio iki penktadienio 12:30—1:00 v. popiet. — Šeštadieni ir sekmadieni nuo 8:30 iki 9:30 val. ryto.
Telef.: HEmlock 4-2413
7159 So. MAPLEWOOD AVE.
CHICAGO, ILL. 60629

ŠVENTO RAŠTO PAMOKYMAI IR PAAIŠKINIMAI KIEKVIENĄ DIENĄ BŪTINI KRIKŠČIONIUI

"Meilė nesidžiaugia neteisybe, bet su džiaugsmu pritaria tiesai". 1 Kor. 13:6.

* * *

Nežiūrint kiek naudos būtų galima turėti iš klaidos, meilė nedalyvaus tokiuose dalykuose, nes ji nenori netikusio ir klastingai įgyto pelno. Bet ji džiaugiasi iš tiesos, ypatingai iš dieviškojo apreiškimo tiesos, nežiūrint to, kad ta tiesa nėra populiari ir kad jos skelbėjai gali užtraukti ant savęs persekiojimą, nuo tų, kuriuos šio pasaulio dievas yra apakinęs. Meilės dvasia yra giminiga tiesai ir dėlto su džiaugsmu priima persekiojimus ir suspaudimus į kuriuos gali patekti ištikimi tiesos skelbėjai. Mūsų Viešpats yra pasakęs: "Jei kas gėdysis manęs ir mano žodžių šios neištikimos ir nuodėmingos kartos akivaizdoje, to gėdysis ir Žmogaus Sūnus, atėjęs su savo Tėvo šlove, šventųjų angelų lydimas". — Mork. 8:38.

Kas antrą antradienį Sophie Barcus radijas skelbia Švento Rašto tyrinėtojų aiškinimus.

Visi žino, kad mirtis yra žiauri ir paliečia kiekvieną. Bet kur yra mirusieji? Į šį klausimą atsako knygutė "Viltis po mirties", kurią gausite nemokamai. Rašykite:

F. ZAVIST, 3715 WEST 66th STREET,
CHICAGO, ILLINOIS 60629.
ŠV. RAŠTO TYRINĖTOJAI

PETKUS
TĖVAS IR SŪNUS
MARQUETTE FUNERAL HOME
2533 W. 71st Street
Telef.: GRovehill 6-2345-6
1410 So. 50th Ave., Cicero
Telef.: TOwnhall 3-2108-9
TRYS MODERNIŠKOS KOPLYČIOS
AIKŠTĖ TUTOMOBILIAMS PASTATYTI

Laidotuvių Direktoriai
MAŽEIKA & EVANS
6845 SO. WESTERN AVE.
TRYS MODERNIŠKOS AIR-CONDITIONED KOPLYČIOS
MAŠINOMS VIETA
REpublic 7-8600 REpublic 7-8601

EUDEIKIS
GAIDAS -- DAIMID
SENIAUSIA IR DIDŽIAUSIA LAIDOJIMO ĮSTAIGA
4605-07 So. HERMITAGE AVENUE
Tel.: YArds 7-1741 - 1742
4330-34 So. CALIFORNIA AVENUE
Telefonas: LAfayette 3-0440
MODERNIŠKOS AIR-CONDITIONED KOPLYČIOS

A. A.

JONAS M. ALUŠAS

Gyv. 6135 So. Campbell Ave.

Mirė 1975 m. lapkričio mėn. 6 dieną, sulaukęs 48 metų amžiaus. Gimęs Lietuvoje, Tauragės apskr.

Amerikoje išgyveno 26 metus.

Paliko nuliūdę: žmona Bronė, pagal tėvus Arbačiauskaitė, motina Tela Užemeckas Alušas ir kiti giminės, draugai bei pažįstami.

Lietuvoje liko 2 švogeriai ir 2 švogerkos.

Priklausė Lietuvių Bendruomenei Brigton Parko Apylinkėj, Šakių klubui, Tauragės klubui, Vytauto Didžiojo Šaulių kuopai ir Chicagos Meškeriotojų ir Medžiotojų klubui.

Šeštadienį, 5:3 val. popiet kūnas bus pašarvotas Mažeika - Evans koplyčioje, 6845 So. Western Avenue.

Pirmadienį, lapkričio 10 dieną 10:00 val. ryto bus lydimas iš koplyčios į Šv. P. Marijos Gimimo parapijos bažnyčią, o po gedulingų pamaldų bus laidojama Šv. Kazimiero Lietuvių kapinėse.

Visi a. a. Jono Alušo giminės, draugai ir pažįstami nuoširdžiai kviečiami dalyvauti laidotuvėse ir suteikti jam paskutinį patarnavimą ir atsisveikinimą.

Nuliūdę lieka:

Žmona, motina, giminės.

Laidotuvių Direktoriai Mažeika - Evans. Tel. RE 7-8600.

A. † A.

ONA BENDORAITIENĖ

Pagal tėvus Dromantaitė

Gyv. 7157 So. Cambell Ave.

Mirė 1975 m. lapkričio mėn. 6 dieną, 10:00 val. ryto, sulaukusi 51 metų amžiaus. Gimusi Lietuvoje, Plungės rajone, Rietavo mieste.

Amerikoje išgyveno 22 metus.

Paliko nuliūdę: vyras Vincas, 2 sūnūs — Vyto, jo žmona Linda, ir Arūnas, dėdė Peter Dromantas, jo žmona Jadvyga ir kiti giminės, draugai ir pažįstami.

Lietuvoje liko seserys ir kiti giminės.

Šeštadieni, 2 val. popiet kūnas bus pašarvotas Petkaus Marquette koplyčioje, 2533 W. 71st Street.

Pirmadieni, lapkričio 10 dieną 9:00 val. ryto bus lydima iš koplyčios į Sv. P. Marijos Gimimo parapijos bažnyčią, o po gedulingų pamaldų bus laidojama Šv. Kazimiero Lietuvių kapinėse.

Visi a. a. Onos Bendoraitienės giminės, draugai ir pažįstami nuoširdžiai kviečiami dalyvauti laidotuvėse ir suteikti jai paskutinį patarnavimą ir atsisveikinimą.

Nuliūdę lieka:

Vyras, sūnūs, giminės.

Laidotuvių Direktorius Anthony Petkus ir Sūnus. Tel. 476-2345.

NARIAI:
Chicagos Lietuvių Laidotuvių Direktorių Asociacijos

AMBULANCE PATARNAVIMAS DIENĄ IR NAKTĮ.
★
TURIME KOPLYČIAS VISOSE MIESTO DALYSE.

ANTANAS M. PHILLIPS
TOMAS IR LAURYNAS LABANAUSKAS
3307 So. LITUANICA AVENUE. Phone: YArds 7-3401

BUTKUS - VASAITIS
1446 So. 50th Ave., Cicero, Ill. Phone: OLympic 2-1003

PETRAS BIELIŪNAS
4348 So. CALIFORNIA AVE. Phone: LAfayette 3-3572

GEORGE F. RUDMINAS
3319 So. LITUANICA AVE. Tel.: YArds 7-1138-1139

STEPONAS C. LACK IR SŪNŪS
(LACKAWICZ)
2424 WEST 69th STREET REpublic 7-1213
2314 WEST 23rd PLACE VIrginia 7-6672
11028 SOUTHWEST HIGHWAY, Palos Hills, Ill. 974-4410

P. J. RIDIKAS
3354 So. HALSTED STREET Phone: YArds 7-1911

PARAŠĖ NETEISYBĘ

Šių metų spalio mėnesio 258 Naujienų numeryje "Susirinkimo dalyvis", aprašydamas Marquette Parko Lietuvių Namų savininkų Draugijos narių susirinkimą, įvykusį spalio 17 dieną, parašė neteisybę. Jis sako, kad sekretoriui pristačius naują narį V. Velžą, susirinkusieji gausiai ploję.

Matyti, kad "Susirinkimo Dalyvis" tą dieną susirinkime visai nebuvo ir įspėjimą namų savininkams padarė visai be reikalo. Tos dienos susirinkime buvo pristatytas naujai įstojęs Joe Ponelis. Ir aiškus daiktas, kad susirinkusieji jam gausiai paplojo. Jie žino, ką daro. Jeigu "Susirinkimo dalyvis" buvo tame susirinkime, tai viena jo ausis buvo užkimšta ir jis blogai nugirdo. Rašydamas tokias žinias, jis tik gadina rašalą ir popierių. Be to, toks slapukas klaidina Chicagos lietuvius.

Stasys Patlaba

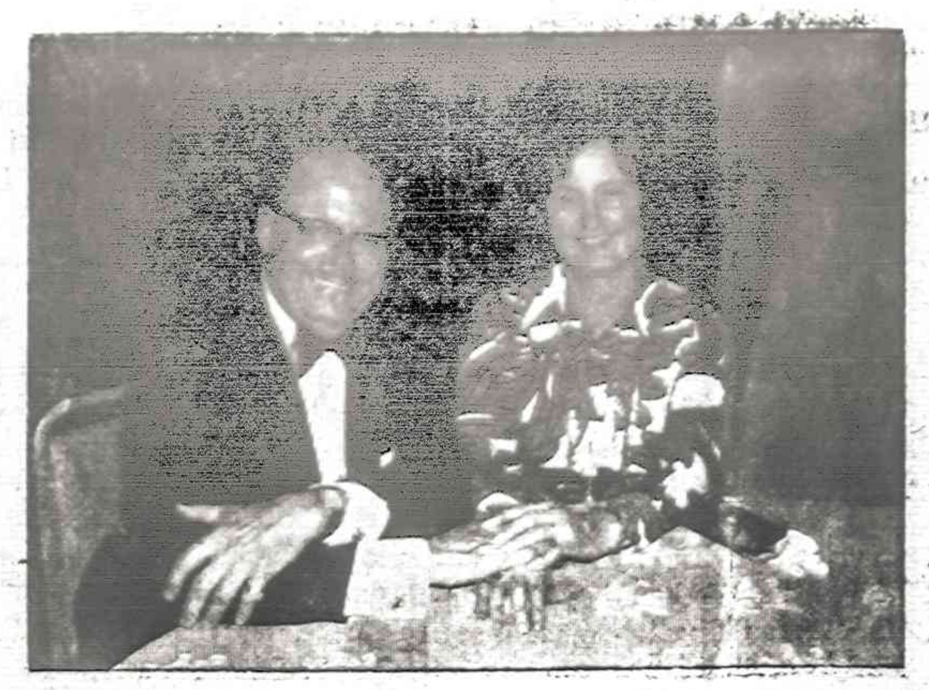

Pianistė Aldona ir solistas Algirdas Brazis dalyvaus Naujienų banketo programoje lapkričio 16 d. Polonia Grove salėje.

CRANE SAVINGS and Loan Association

B. R. PIETKIEWICZ, Pres.

47 and Rockwell Street. Tel. LAfayette 3-1083

NEMOKAMAI VIETA AUTOMOBILIAMS

7% Mokama 4 metų Certifikatams. Mažiausia $5,000 ar daugiau.

6½% Mokama 1 metų Certifikatams. Mažiausia $1,000 ar daugiau.

5¼% ON INVESTMENT ACCOUNTS

Taupmenos padėtos į reguliarias taupymo sąskaitas iki mėnesio 10-tos dienos duoda pelno dividendą už visą mėnesį.
DIVIDENDAI MOKAMI KAS 3 MĖNESIAI

VALANDOS: Pirmad. ir ketvirt. 9:00 ryto — 8:00 vak.; Antrad. ir penktadienį 9:00 ryto — 5:00 vakaro; Šeštadieniais 9:00 ryto — 12:00 dienos. Trečiadieniais uždaryta.

SIUNTINIAI Į LIETUVĄ

MARIA NOREIKIENĖ — VYTAUTAS ŽUKAUSKAS
2608 West 69th St., Chicago, Ill. 60629 • Tel. WA 5-2787
Didelis pasirinkimas įvairių prekių.
AUTOMOBILIAI, ŠALDYTUVAI, MAISTAS, PINIGAI.

MOVING — Apdraustas perkraustymas

Pigus ir sąžiningas patarnavimas. Naujausi kraustymo įrankiai. Ilgų metų patyrimas.

AL NAUJOKAITIS
2022 W. 69 ST., CHICAGO, ILL. 60636. Tel. WA 5-9209

SIUNTINIAI Į LIETUVĄ

Cosmos Parcels Express Corp.
MARQUETTE GIFT PARCELS SERVICE
2501 W. 69th St., Chicago, Ill. 60629. — Tel. WA 5-2737
3333 So. Halsted St., Chicago, Ill. 60608. — Tel. 254-3320
Įvairių prekių pasirinkimas: motociklai, šaldytuvai, automobiliai, maistas, doleriniai Certifikatai.
V. VALANTINAS

JUBILIEJINIŲ METŲ NAUJŲ SKAITYTOJŲ VAJUS

NAUJIENOMS šiemet suėjo 60 metų. Minint tą sukaktį, gerbiant pirmojo Amerikos lietuvių dienraščio steigėjus bei lietuviškos spaudos pirmūnus ir atliekant būtinas pareigas amžinam lietuvybės išlikimui skelbiamas Naujienų platinimo vajus.

NAUJIENOS tvirtai stovi ir kovoja už Lietuvos ir pavergtų lietuvių laisvę, neidamos ir nesidėdamos į sandėrius su okupantais ar jų įgaliotiniais.

NAUJIENOS palaiko visas lietuvių demokratines grupes, jų bendras institucijas ir remia visų lietuvių bendruosius darbus bei tikslus.

NAUJIENOS atstovauja tyliąją lietuvių daugumą šiais pasimetimo, retorikos ir poltinių iliuzijų laikais. Jos yra visiems įdomios, naudingos ir reikalingos, net būtinos. Ne veltui, gerose draugijose girti Naujienas yra mada. Lai ta mada tampa jas prenumeruoti.

Todėl Naujienų vadovybė ir Vajaus komisija Jubiliejinių metų proga skelbdama platinimo vajų kreipiasi į visus lietuvius pasekti lietuviškos spaudos pirmūnų pavyzdžiais užsiprenumeruojant Naujienas tikslu sudaryti grandinę tolimesniems darbams ne tik laikrašio, bet ir visos išeivijos, taip pat pavergtos Lietuvos ir jos žmonių gerovei, siekiant visuotino lietuviškų reikalų renesanso.

KAINUOJA: Chicagoje ir Kanadoje metams — $30.00, pusei metų — $16.00, trims mėn. — $8.50, vienam mėn. $3.00. Kitose JAV vietose metams — $26.00, pusei metų — $14.00, vienam mėn. — $2.50. Užsienyje — $31.00 metams. Susipažinimui siunčiama savaitę nemokamai.

Prašoma naudoti žemiau esančią atkarpą.

NAUJIENOS,
1739 So. Halsted St.,
Chicago, Ill. 60608

☐ Siunčiu .... dol. Naujienų prenumeratai, Jubiliejinio vajaus proga paremdamas lietuvišką spaudą.

☐ Vajaus proga prašau siųsti Naujienas vieną savaitę susipažinimui nemokamai ir be jokių įsipareigojimų.

PAVARDĖ IR VARDAS ....

ADRESAS ....

....

SKAITYKITE NAUJIENAS

TRUMPAI

— **Edvardas Gudonis,** Louise Samoškaitė, David Zallis, Algimantas Vaznelis ir Liana Žukauskaitė iš Chicagos pietvakarių šį rudenį pradėjo studijas Illinois Technologijos institute.

— **Joyce A. Smulkytė** iš Chicagos pietvakarių baigė biologijos mokslus bakalauro laipsniu Knox kolegijoje, Galesburg, Ill.

— **Ponia Anne Kloba** iš Justice apylinkės pasakojo Economist korespondentei Joyce Macey apie lietuviškų lašiniuočių kepimą ir davė jai savo receptą, kuris kartu su ponios Klobienės nuotrauka ir patraukliais kepinių pavyzdžiais tilpo lapkričio 5 d. laidoje.

— **S. Batūra ir jo žmona,** nuolatiniai Naujienų rėmėjai ir bičiuliai, šiomis dienomis lankėsi administracijoj pratęsti savo taip pat kanadiškių A. ir V. Butrimų prenumeratas. Dėkui jiems už vizitą, gerus linkėjimus ir 9 dol. paramą Naujienoms.

— **Leonas Geniotis** iš Brighton Parko apylinkės vakar buvo Naujienose užsakyti vietas žemaičių klubui. Malonu buvo susipažinti su šiuo 83 m. tvirtu telšiškiu, Amerikoje gyvenančiu virš 60 metų ir dar tebesančiu veikliu klubo nariu, kuris kartu su Zuzana Valimiene, Elzbieta Petkūniene ir Alfonsu Macaičiu atstovaus organizaciją F. Vaitkaus minėjimo bankete, kurį ruošia Naujienos lapkričio 16 d. Polonia salėje. Rengėjai maloniai kviečia visus dalyvauti ir prašo vietas grupėmis arba pavieniai užsakyti iš anksto Naujienose.

— **Dr. V. Tauras** išvyko atostogų. Jį pavaduos dr. J. Bakšys, 4258 W. 55th Street.

— **Cicero šauliai ir jų svečiai,** kurie lapkričio 16 d. vyks į Wisconsin, Racine šaulių šventę, 6 val. 45 min. ryte renkasi prie šv. Antano parapijos salės.

— **Kazimieras Oksas,** Illinois Lietuvių respublikonų lygos pirmininkas, yra paskirtas į Cook apskrities respublikonų kandidatų parinkimo komisiją. Ši komisija parinks respublikonų kandidatus 1976 metų rinkimams Cook apskrities ribose.

— **Illinois lietuvių respublikonų** metinis atžymėjimų banketas įvyks 1976 m. vasario 28 d. Jaunimo Centre. Švenčiant Amerikos 200 metų nepriklausomybės sukaktį šio banketo tema bus lietuvių tautinis įnašas į Amerikos kultūrinį gyvenimą.

— **Anelė Gulbinienė** iš Marquette Parko apylinkės gavo ankstyvą kalėdinę dovaną iš savo mielos dukters Bernice. Ji jai užsakė Naujienas, gerai žinodama, kad jos mamytė jas labiausiai mėgsta. Naujienų vadovybė dėkoja p. Bernice ir kartu su ja sveikina mielą mamytę ir Naujienų skaitytoją p. Anelę Gulbinienę.

— **Juozas Ascilla** iš Bridgeporto apylinkės atvežė visiems Naujienų tarnautojams gerus linkėjimus nuo savo anūkės Pamelos Petraitytės iš Morris, Ill., kadaise dirbusios Naujienose. Jis ją aplankė kartu su savo dukra Pamelos motina Ema Petraitiene savo gimtadienio proga. J. Ascilla rezervavo sau vietą Naujienų bankete, apgailestaudamas, kad jo anūkė Pamela šį kartą negalės kartu dalyvauti.

AL. IR IGNAS
TAISOME VISOKIUS AUTOMOBILIUS
Greitas ir sąžiningas darbas, kaina nebrangi.
Telefonuoti 737-3988 — TEXACO
58-tos ir Western Avenue kampas

PUSMEČIUI 64 DOLERIAI
(10/20/5/UM)
Pensininkams automobilių APDRAUDA
Amžius 62—80
J. BACEVIČIUS 778-2233

LIETUVIS DAŽYTOJAS
4612 S. Paulina St.
(Town of Lake)
Dažo namus iš lauko ir iš vidaus. Darbas garantuotas.
Nuo 5 iki 8 val. vak. skambinti YA 7-9107
STASYS ŠAKINIS

SVARBUS PRANEŠIMAS
IŠ
INTERTRADE EXPRESS CORP.

Užsakymų sistema
SPECIALAUS RUBLIO CERTIFIKATŲ, AUTOMOBILIŲ IR KITOKIŲ DAIKTŲ JŪSŲ ARTIMIESIEMS SOV. SĄJUNGOJ
bus sustabdytas po 1975 m. gruodžio mėn. 22 dienos.

Vieno Specialaus rublio kaina yra $2.75.

Ši kaina yra pilna ir nėra jokių kitokių primokėjimų.

Automobilių kainos yra sekančios:

ZHIGULI VAZ 2101	$3642.00
ZHIGULI VAZ 2102 Station Wagon	$3995.00
ZHIGULI VAZ 2103	$4147.00
ZAPOROZHETS ZAZ 968 AE	$2705.00

Visi užsakymai yra pilnai garantuoti ir apdrausti. Todėl užsakykite dabar ir padėkite savo artimiesiems. Tai yra jums paskutinė proga.

UŽSAKYKITE DABAR
UŽSAKYKITE TIK PER
INTERTRADE EXPRESS CORP.
125 East 23rd Street
Fifth Floor
New York, N. Y. 10010
Tel. 982-1530

Mes turime 26 metų patyrimą šiame biznyje ir daug tūkstančių patenkintų klijentų.

Mielą ponią
Dr. MARIJĄ KREGŽDIENĘ
sveikiname sukaktuvių proga.

Antanina, Domas ir krikšto sūnus
Domas Vailokaičiai

HELP WANTED — MALE
Darbininkų Reikia

BODY SHOP
Experienced body men and painters needed for busy south suburban shop. Top pay and medical insurance plan available.
DOLTON BODY SHOP
14435 GREENWOOD RD.
DOLTON, ILLINOIS
841-3700

HELP WANTED — FEMALE
Darbininkių reikia

FULL TIME SALES
No Saturdays, no Sundays. Experienced preferred but not required.
Please apply:
WOOLWORTH COMPANY
674 N. Michigan Ave.

RENTING IN GENERAL
Nuomos

BRIGHTON PARKE RENDUOJAMAS ŠVARUS, DIDELIS APŠILDOMAS KAMBARYS vyrui pensininkui. Galės naudotis virtuve. Telefonuoti 254-7036

IŠNUOMOJAMAS KAMBARYS vyrui, atskiru įėjimu ir patogumais. 4401 So. Talman AVE. Tel. LA 3-8944.

IŠNUOMOJAMAS 5 KAMBARIŲ BUTAS 2-me aukšte. Gazu šildymas. Galima tuojau užimti. Marquette Parke. Tel. 778-7301.

— **John Kranauskas** iš Freesoil, Mich., žiemos metui išvyko į St. Petersburg, Fla. Petras Morkūnas iš North Chicago apsigyveno Waukegan, Ill.

— **A. Piešina** iš šiaurinės miesto apylinkės, pratęsdamas prenumeratą, prisiuntė penkinę "Naujienų mašinoms patepti". Po 4 dol. atsiuntė J. Lenktaitis iš New Yorko, P. Dimgaila iš Union Pier, Mich. ir M. Tamulėnas iš Racine, Wis. Naujienų vadovybė visiems rėmėjams, platintojams ir naujiems skaitytojams nuoširdžiai dėkoja.

◆ **Stanley J. Molis** bus pagerbtas iškilminguose pietuose bei sueigoje sekantį šeštadienį, lapkričio 15 d. Personality Lodge, 6649 Archer Ave. už jo ilgametę veiklą Amerikos lietuvių organizacijose, visuomenėje ir bendruose darbuose. Pradedama kokteiliais 7 val. vak., o pietūs bus 8 val. Ruošia SLA 228 Vyrų kuopa ir komitetas. Įėjimas $15. Vietas rezervuoja komiteto nariai ir pirm. John G. Evans Jr. Tel. RE 7-8600.

(Pr).

◆ **Elektros įvedimai, pataisymai.** Turiu Chicagos miesto leidimą. Dirbu ir užmiesčiuose. Dirbu greit, garantuotai ir sąžiningai.

Klaudijus Pumputis,
4358 So. Washtenaw Ave.
Tel. 927-3559.

◆ **Laikraštininko W. Anderson** ir kongresmano E. Derwinski daug Lietuvai nusipelniusių, pagerbimo banketas bus lapkr. 22 d. Pick-Congress viešbuty. Rengia Alta. Bilietai gaunami Altos būstinėje, 2608 W. 63rd St., tel.: 778-6900. (Pr).

◆ **Amerikos Lietuvių Dailininkų Sąjungos** narių Rudeninė paroda atidaroma lapkričio 8 d., šeštadienį, 7:30 val. vak. Čiurlionio galerijoj, Inc., 8929 So. Harlem Ave. (Midland Savings finansinės bendrovės rūmuose). Lankymo valandos: antrad., ketvirtad., šeštad. ir sekm. nuo 12 vidudienio iki 9 val. vak. Visuomenė kviečiama į atidarymą taip pat lankyti šią parodą. ALDS-ga

(Pr).

REAL ESTATE

REAL ESTATE FOR SALE
Namai, Žemė — Pardavimui

REAL ESTATE FOR SALE
Namai, Žemė — Pardavimui

PASKOLOS PERKANT NAMUS, DAROMOS ILGIEMS TERMINAMS IR ŽEMAIS NUOŠIMČIAIS MĖNESINIAIS IŠSIMOKĖJIMAIS
DĖL VISŲ INFORMACIJŲ, KREIPKITĖS Į
MUTUAL FEDERAL SAVINGS
PETRAS KAZANAUSKAS, Prezidentas
2212 W. Cermak Road. Chicago, Ill. VIrginia 7-7747

BUTŲ NUOMAVIMAS
NAMŲ PIRKIMAS — PARDAVIMAS — VALDYMAS — NOTARIATAS — VERTIMAI.
VISŲ RŪŠIŲ DRAUDIMO AGENTŪRA
J. BACEVIČIUS — BELL REALTY
INCOME TAX SERVICE
6455 So. Kedzie Ave. — 778-2233

3 BUTŲ IR BIZNIO PATALPA, 50 pėdų sklypas, Brighton Parke. Mūrinis namas, nebrangus, reikia skubiai parduoti.

5 PO 5, MŪRINIS - MEDINIS. $1.100 į mėn. Prašo $50,000. Marquette Parke.

10 BUTŲ MŪRINIS. Nauji įrengimai. Labai geros pajamos. Savininko paskola. Labai geras namas. Reikia skubiai parduoti.

ŠIMAITIS REALTY
Insurance. Income Tax
2951 W. 63rd St. Tel. 436-7878

LEMONTE savininkas parduoda 2 namus. 12 m. senumo, viso 20 butų. $46,000 pajamų. Gera vieta ir geras investavimas. $285,000. Tel. 964-1132.

— **Naujienas galima užsisakyti telefonu,** skambinant administracijai darbo valandomis. Taip pat kviečiama skambinti arba rašyti prašant siųsti susipažinimui. Platinimo vajaus proga Naujienos yra siunčiamos susipažinimui 2 savaites nemokamai pagal gautus pageidavimus ir galimų skaitytojų adresus.

(Pr).

◆ **Pasakyti tiesą** šiais laikais yra pats svarbiausias reikalas ir būtiniausias uždavinys. Dėl tiesos ir teisybės Naujienos niekuomet nebijojo ir nebijo konfrontacijos, nors dabar daug kas nori įvesti madą, kad bendradarbiavimas su sovietais yra patriotinis aktas, paliekant su jais konfrontaciją pavergtiesiems... Naujienos buvo ir yra už demokratiją ir toleranciją. Deja, jos negali toleruoti Lietuvos okupacijos tolerantų ir palikti įvairių tipų bendradarbiautojus visiškoje laisvėje. Todėl šio pasimetimo ir iliuzijų politikos laikotarpiu Naujienos yra būtinos kiekvienam lietuviui. Reikia prisidėti prie sąjūdžio jubiliejiniais metais padvigubinti skaitytojus. (Pr).

TERRA
Brangenybės, Laikrodžiai, Dovanos visoms progoms.
3237 WEST 63rd ST., CHICAGO
Telef. 434-4660

Siuntiniai į Lietuvą ir kitus kraštus
P. NEDZINSKAS, 4065 Archer Ave
Chicago, Ill. 60632. Tel. YA 7-5980

Didžiausias kailių pasirinkimas
pas vienintelį lietuvį kailininką Chicagoje

NORMANĄ BURŠTEINĄ
Tel. 263-5826 (įstaigos) ir 677-8489 (buto)
185 North Wabash Avenue
2nd Floor Chicago, Ill. 60601

PIRKITE JAV TAUPYMO BONUS

MUMS GERAI KARTU

1½ AUKŠTO, blizga, švarus 20 metų mūras, 7 kamb., 4 miegam., valgomas, 2 vonios, ąžuolo medis. Įrengtas beismantas, 2 auto garažas. Graži gatvė, Marquette Parke. $26,000.

2 BUTŲ MEDINIS, 2 auto garažas. Reikia specialisto rankų pataisymui, Marquette Parke. $13,000.

MODERNUS 4 BUTŲ mūras ir 2 auto mūro garažas. Atskiri šildymai. Cent. air cond. Arti Maria High. — $45.500.

1½ AUKŠTO NAMAS ir 2 auto garažas. Arti bažnyčios ir parko. — $18,000.

1½ AUKŠTO 2 BUTŲ 19 m. mūras ir 2 auto garažas. Kambarys sausam beismonte su patogumais. Pušų medžio porčius. $32,000.

2 BUTŲ 19 M. MŪRAS. Mūro garažas. Nauji atskiri šildymai. Air cond. Karpetai. Įrengtas beismantas. Per mėnesį gaunate butą. Arti parko. $35,700.

8 BUTŲ MŪRAS, naujas gazu šildymas, nauja elektra, alumin. langai. $15,000 metinių pajamų. Arti mūsų. $71,700.

Valdis Real Estate
2625 West 71st St. Tel. RE 7-7200

BUD'S REAL ESTATE
PIRKSIT — PARDUOSIT — NUOMOSIT.
ĮVAIRŪS DRAUDIMAI
Maloniai jums patarnaus
BALYS BUDRAITIS
4369 ARCHER AVE., CHICAGOJE
Tel. 254-5551
LEMONTO APYLINKĖJE
135-TA IR ARCHER AVE.
Tel. 257-5861

M. A. ŠIMKUS
Real Estate. Notary Public.
INCOME TAX SERVICE
4259 S. Maplewood. Tel. 254-7450
Taip pat daromi vertimai, giminių iškvietimai, pildomi pilietybės prašymai ir kitoki blankai.

BUILDERS AND CONTRACTORS
Namų Statyba ir Remontas

HEATING CONTRACTOR
Įrengiu mieste ir užmiesty naujus ir perstatau menus visų rūšių namo apšildymo pečius, air-conditioning, vandens boilerius ir stogų rinas (gutters). Dirbu greit, sąžiningai ir garantuotai.
DOMAS ŽUKAUSKAS
4444 So. WESTERN AVE.
Chicago, Ill. 60609. Tel. VI 7-3447

◆ R. KANSE persikėlė į naujas patalpas — 4607 So. Whipple St., Chicago, Ill. 60632. Helef. 927-9112.

HOME INSURANCE
Call Frank Zapolis
3208½ W. 95th St.
GA 4-8654
State Farm Fire and Casualty Company

DĖMESIO
62—80 M. AMŽIAUS VAIRUOTOJAI
Tiktai $64 pusmečiui automobilio Liability apdraudimas.
Kreiptis:
A. LAURAITIS
4645 So. ASHLAND AVE.
523-8775

A. TVERAS
LAIKRODŽIAI IR BRANGENYBĖS
Pardavimas ir Taisymas
2646 WEST 69th STREET
Telef.: REpublic 7-1941

SKAITYK KASDIEN NAUJIENAS IR TEIKYK SKAITYTI
Lietuviai taipgi perka ir parduoda ir progas nužino tiktai per NAUJIENAS