S-303

NAUJIENOS

VISŲ LIETUVIŲ LAIKRAŠTIS UŽ TAUTOS LAISVĘ

The First and Greatest Lithuanian Daily in America
NAUJIENOS
The Lithuanian Daily News
Published by The Lithuanian News Publishing Co., Inc.
1739 So. Halsted Street, Chicago, Ill. 60608
HAymarket 1-6100
Over One Million Lithuanian In The United States

THE LITHUANIAN DAILY NEWS

Library of Congress Gr.
Periodical Division
Washington, D. C. 20540

VOL. LXI Price 15c ...o, Ill.— Antradienis, Birželio-June 22 d., 1976 m. NO. 147

SIRIJA-LIBIJA PRIŽIŪRĖS LIBANO TAIKA

P. AFRIKOS RIAUŠĖS APRIMSTA

Ministeris pirmininkas kalbėsis su Kisingeriu

JOHANESBURGAS. — Visame Pietų Afrikos plote pasireiškusios riaušės pradeda atslūgti, nors Pretorijoje, nepertoliausiai nuo Johanesburgo, buvo sudeginta juodų mokykla. Riaušių metu buvo užmušta koks 100 asmenų ir per 1,000 sužeista. Tikro skaičiau policija neskelbia, ypač nukentėjusių policininkų.

Šios riaušės buvo aršiausios Pietų Afrikos istorijoje. Nuostolių pridaryta milijonais doledių. Jaučiamas maisto trūkumas ir bijoma ligų, ypačiai Soweto mieste, kur riaušės prasidėjo ir kur daugiausiai namų išdeginta, įskaitant mokyklas ir ligonines.

Soweto mieste gyvena apie vienas milijonas juodukų, kurie yra labai pasipiktinę baltaisiais. Sunkvežimių vairuotojai tuo tarpu vengia pristatinėti maistą bei medicinos reikmenis į Sowetą.

Afrikiečių reikalų ministeris tarėsi su Soweto miesto vadovais ir su juodukų lyderiais afrikiečių-Bantų kalbos reikalais.

Keletas Pietų Afrikos laikraščių kritikuoja ministerį pirmininką John Fosterį nekreipus dėmesio į politikų, kunigų, juodukų lyderių ir mokytojų įspėjimus apie gresianti pavojų.

Pietų Afrikos ministeris pirmininkas Fosteris atskrido į Vakarų Vokietiją, kur susitiks ir kalbėsis su JAV valstybės sekr. Kisingeriu. Jų pasimatymas buvo numatytas dar prieš riaušėms prasidedant.

Seifai nėra saugūs

Žmonės išnuomodami bankose nedegamų dėžutę arba seifą, nežinodami mano, kad seifai yra visu 100% saugūs, bet tai nėra: bankai, išnuomodami seifus, reikalauja pasirašyti sutartį, kurioje sakoma, jog bankai neatsako žuvus seife padėtoms vertybėms. Antra vertus, mokesčių įstaiga gali teismo keliu perimti seife padėtus vertybės popierius bei brangenybes. Įstatymas reikalauja, kad mirus seifo nuomotojui, bankas neprivalo leisti atidaryti seifą nedalyvaujant valdžios atstovui.

Viking pasiekė Marsą

PASADENA, Calif. — Amerikos erdvėlaivis Viking I praeitą sekmadienį atskridęs 10 milijonų mylių pasiekė Marsą ir apskrido ratu aplinkui tą planetą, kur jo kontrolieriai paveikė, kad Vikingas sumažino savo orbitą, kad būtų arčiau Marso ir kad jo nuotraukos išeitų geresnės. Sekmadienį liepos 4 dieną Vikingas turi nusileisti ant Marso paviršiaus ir atlikti kombinuotus darbus, ieškant ar yra gyvybė Marse ir jei yra, tai kokia ta gyvybė.

TAMSIEJI AMŽIAI AIRIJOJE

BELFASTAS. — Du žmonės nudurti ir palikti prie protestonų social. klubo durų iš lauko pusės. Policijos žiniomis, vienas negyvai subadytas, antras kritiškai sužeistas, abudu buvę sumušti. Nebaigiamas sektarinis "karas" didžiąja dalimi vyksta britų valdomoje Šiaurės Airijoje.

Terorizmas įgijo aštrias formas

Daug žmonių užmuštų

BUENOS AIRES. — Argentinoje terorizmas ne tik nemažėja, bet, atrodo, įgyja vis aštresnes formas. Jis pasireiškia tarp marksistinių ir dešiniųjų pogrindžio grupių ir tarp bandolerų ir kariuomenės bei tvarką dabojančių jėgų.

Prezidentienę Izabelę de Peron nusodinus iš valdžios sosto š. m. kovo 24 d., užmuštų Argentinoje jau pasiekė 528 asmenų skaičių. Ypač pogrindis ir kariuomenė pradėjo judriau veikti, susprogdinus vyriausią policijos viršininką gen. Cesario Cardozą, į kurio lovą bombą padėjo bandolerų narė studentė Maria Gonzalės, buvusi generolo dukters draugė. Vidaus reikalų ministeris gen. Albano Harguindeguy birželio 10 viešai pranešė, kad generolas Cardozo nužudė Argentinos liaudies revoliucinė armija ERP ir kad Maria Gonzalės buvo tos armijos narių.

Argentinos kariuomenės pranešimu, birželio 20 d. įvykusiose kautynėse, kariuomenės su kariųjų bei marksistų revoliucionieriais išilgai geležinkelio linijos į pietus nuo Argentinos sostinės, buvo nukauta 11 teroristų. Taipgi pranešama, kad keletą kulkomis pervarstytų lavonų buvo rasta 20 mylių nuo Buenos Aires La Plata uoste. Manoma, kad juos sušaudė dešiniųjų grupė kovojanti su marksistais, keršydama už policijos viršininko Cardozos nužudymą. Tarp lavonų rasta jauna pora, kurių kūnai apdeginti ir ant merginos lavono buvo užrašyta: "Aš užmušiau gen. Cardozą". Nerasta merginos asmens įrodymų, bet užrašas sako, kad ji yra Maria Gonzalės, generolo užmušėja.

Kanada uždaro dvi aviacijos linijas

TORONTO. — Atsakymui į savo aviacijos pilotų unijos nutarimą neiti pareigų, kadangi oro trafiko kontrolieriai grasina streiku, dvi Kanados stambiausios oro linijos sustabdė daugelio oro linijų skraidymus.

Air Canada pranešė, kad ji sustabdo visus skraidymus iš ir į Jungtines Valstybes ir iš Kanados į Karibų salas. Kanados oro trafiko kontrolieriai pagrasino streiku, protestuodami prieš dviejų kalbų — anglų ir prancūzų privalomą mokėjimą, nors vėliausiomis žiniomis teismui įsikišus, kontrolieriai beveik visi eina savo pareigas.

Ponia Prezidentienė, Betty Ford, buvo ir yra pati geriausioji prezidento Fordo padėjėja. Prezidentas šiomis dienomis buvo priverstas nutraukti rinkiminę kampaniją, jam rūpėjo amerikiečių išvežimas iš Beiruto, tuo tarpu prezidento žmona važnėjo po kraštą, kalba susirinkimuose ir pataria žmonėms balsuoti už josios vyrą, kuris pavyzdingai eina pareigas.

KISINGERIO DARBYMETĖ EUROPOJE

Pasitarimams dėl Rodezijos beradą vietos dviejuose Bavarijos kaimuose

WASHINGTONAS. — Valstybės sekretorius Henry Kisinger sekmadienį vėl išskrido į Europą, kur turės kritiškus pasikalbėjimus su Pietų Afrikos premjeru John Vorsteriu dėl Rodezijos ateities.

Pasikalbėjimams vieta numatyta Vakarų Vokietijoje — Bavarijos kaimuose Grafenau ir Bodenmais netoli Čekoslovakijos pasienio. Pasitarimams pirmiau numatytoji vieta Hamburge pripažinta nesaugi.

Kisingeris nori gauti Vorsterio pagalbos prikalbėti odezijos baltųjų mažumą perleisti valdžią šešiems milijonams juodžių daugumai ir nevėliau kaip poros metų bėgyje.

Praeitą savaitę rasinėse riaušėse aplink Johannesburgą žuvo daugiau kaip 100 žmonių.

Kisingeris sustos Paryžiuj pasimatyti su Prancūzijos prezidentu Valery Giscard d'Estaing, Londone su britų pareigūnais ir po to skristi į Strasburgą pasakyti kalbą Tarptautiniame Strateginių Studijų Institute ir iš ten skristi į Portoriką dalyvauti JAV prezidento sušauktoje viršūnių konferencijoje su Kanados. Prancūzijos, Vokietijos, Italijos, Japonijos ir Britanijos valstybių galvomis.

Prasidėjo vasara

Pavasaris, kaip toks daugelio nė nepajustas, naktį į pirmadienį lygiai 1 val. ir 24 minutę pabėgo savo vietą perleisdamas vasarai su karščiais, nokstančiais vaisiais, atostogų rūpesčiais ir trumpėjančiomis dienomis.

Pirmadienis, birželio 21 d., buvo pirmoji šios vasaros diena, skaitoma pati ilgiausioji: Chicagoje saulė tą rytą patekėjo 5:16 val. ryto ir nusileido 8:29 val. vakaro, šiuo metu šiaurėje, prie Šiaurės Ašigalio, saulė visiškai nenusileidžia, per 24 valandas apriedėdamas "aplink visą žemę", o Antarktikoje, prie Pietų Ašigalio šiuo metu saulė visiškai nebepateka.

Ir kasmet taip per milijonus metų...

Žurnalistai tyrinės Bolles tragediją

INDIANAPOLIS. — Kaip žinia, birželio 2 d. žurnalisto Dono Bolles outo mašinoje padėta ir sprogusi bomba mirtinai sužeidė Bolles, kurs mirė vėliau Phoenixo ligoninėje.

Apie 250 laikraštininkų, susirinkusių birželio 20 Indianapolyje, nutarė pasiųsti į Arizoną žurnalistų grupę, kuri tirtų Dono Bolles tragediją. Žurnalistai nori turėti tikrus Bolles tragedijos davinius, kad vėliau galėtų nuspręsti kokią poziciją jie turėtų užimti.

Taipgi žurnalistai nutarė įsteigti Ohijo valstybės univarsitete žurnalistikos katedrą, kuri ruoštų tyrinėjančius žurnalistus.

Los Angeles Times rašo, jog policija yra įsitikinusi, kad bombai susprogdinti buvo pavartota lėktuvuose vartojamas skridimo kontrolės įtaisas, kuris buvo pirktas San Diego mieste.

Policija išaiškino, jog prietaisą pirko John H. Adamsonas. Jis yra apkaltintas žurnalisto Bolles nužudyme.

Tūkstančiai italų ėjo balsuoti

ROMA, Italija. — Pirmadienio vakare Italijos rinkimų komisijos pradėjo skaičiuoti paduotus balsus. Pirmadienį paaiškėjo, kad nepaprastai didelis italų skaičius ėjo balsuoti.

Pirmadienio vakare komunistai jau nebuvo tikri dideliu laimėjimu. Jie kaltina Ameriką dėl gyventojų keičiamos nuomonės.

Sako, kad Italijos gyventojams amerikiečių nuomonė buvo labai svarbi. Daugelis Amerikos italų hiuntę laiškus, patardami nebalsuoti už komunistus.

Prasidėjo Harisų byla

LOS ANGELES. — Williamo ir Emilio Harrisų teismas prasidėjo birželio 21. Jie Los Angeles regijone pridarė kriminalinių nusikaltimų kartu su nuteista Patricija Hearst, — laikraščio leidėjo dukterimi, — slapstėsi 16 menesių iki buvo suimti.

Harrisų gynėjai prašė teismo, kad byla būtų atidėta iki Patricija Hearst galės būti pašaukta ir dalyvauti Harrisų byloje. Bet teisėjas M. Brandleris atmetė gynėjų prašymą. Patricija negali dabar teisme dalyvauti, kadangi ji yra vėl tiriama psichiatrijos daktarų.

Visi trys, Harrisai ir Patricija, yra kaltinami dalyvavus sporto reikmenų krautuvės apiplėšime 1974 m. gegužės 16 ir apšaudžius krautuvę bei jos tarnautojus. Po to, Harrisai ir Patricija, pagrobe du pašalinius vyrus, keturiomis mašinomis pabėgo. Jie buvo slaptosios policijos suimti San Franciske rugsėjo mėn. 18 d.

Jų advokatas Leonardas Weinglas teisme stengsis įrodyti, kad Harrisai nevartojo ginklo ir nešaudė, kad vogtos mašinos buvo tiktai "pasiskolintos" ir kad pagrobti du vyrai visiškai nejautė pagrobimo.

Jamaikoj suimami politikai

KINGSTONAS, Jam. — Jamaikos vyriausybė birželio 19 paskelbė dekretą, kuriuo remiantis galima suiminėti kiekvieną Jamaikos pilietį, įtartą kenksmingu viešajai tvarkai. Todėl kitą dieną Jamaikoje policija suėmė daugumos partijos kandidatą į parlamentą ir kitus du politikus.

Taipgi suimta darbo koordinatorius bei tvarkytojas Ray Miles ir darbininkų jaunuolių organizatorius Earl Spenceris, ir dar 3 kiti JLP partijos lyderiai kandidatai į parlamentą.

Jamaikos vyriausybė suiminėja politikus, teisindamasi, jog ji norinti užbaigti politinį karą, kuris jau pareikalavęs virš 100 asmenų gyvybių.

NAUJAI PARUOŠTOS PALIAUBOS ĮSIGALIOJO VISUOSE FRONTUOSE

Paliaubų sąlygas paruošė Libijos premjeras Jalloud ir Sirijos prezidentas Asadas

BEIRUTAS, Libanas. — Damasko sostinėj sutartos naujos paliaubos Libano kovoms baigti, — sako pranešimai iš Artimųjų Rytų. — Jau paskelbtas įsakymas visoms kovojančioms karo jėgoms ir ginkluotoms grupėms sustabdyti karo veiksmus pirmadienį. Įsakymas pasiųstas Libane esančioms Sirijos karo jėgoms ir visoms ginkluotos grupėms, besipriešinančioms pirmyn žygiuojančioms Sirijos karo jėgoms

Valstiečių maršas padėtas į lentyną

ADDIS ABABA, Etiopija. — Eeiopijos karininkų valdžios pranešimu valstiečių masinio žygio į Eritrejos provinciją nudėtas į lentyną pulkininkas leitenantas Atnafu Abate antrasis valdžios vicepirmininkas pranešė, kad esą reiškiasi džiuginantys ženklai, kad valdžios pastangos Eritrejoje grąžinti ramybę taikiu būdu įgauna pasitikėjimą.

Prez. Niksonas nepasigerdavo

MISSION, Kan. — H, R. Haldeman, buvęs prezidento Niksono Baltųjų Rūmų štabo viršininkas, savo straipsniuose tvirtina, kad prezidentas niekad daug alkoholio negerdavo.

Jis išgerdavo butelį alaus tiktai tuo atveju, jeigu būdavo nepaprastai išvargęs ir persitempęs. Vienas alaus butelis jį užmigdydavo ir jis galėdavo naktį gerai pailsėti. Jis praleidęs kelis metus Baltuose Rūmuose, žinojo, kaip visi reikalai buvo tvarkomi, bet niekad nematė prezidento girto.

Jungtinės Valstybės kraustosi iš Azijos

BANGKOK, Tajus. — Jungtinės Amerikos Valstybės praėjusį sekmadienį uždarė B-52 bombonešių lėktuvų Utapao bazę ir paskutinį Amerikos karinį kompleksą Pietryčių Azijoje. JAV karinio personalo, kurio Indokinijos karo įkarščio metu buvo 50,000, šiuo metu bėra 700 vyrų ir iš tų pačių nuo liepos 20 dienų beliks 270 kaip patarėjai.

JAV atstovas Afrikoj

DAR ES SALAAM, Tenz. — Amerikos ambasadorius prie Jungtinių Tautų William Scrantonas, birželio 20 atsirado Afrikos valstybėje Tanzanijoje. Jis susitiks su Tanzanijos prezidentu Juliu Nyerere ir tarsis Rodezijos ir Pietų Afrikos klausimais bei visos Afrikos ekonominiais reikalais. Tanzaniją ir Ameriką liečiantieji reikalai taipgi bus aptarti.

ORAS

Šiltesnis
Saulė teka 5:16, leidžiasi 8:29

Šias paliaubas prižiūrės ir ginkluotas gaujas nuginkluos Sirijos ir Libijos karo jėgos. Buvo kalbos apie pe nkių arabų valstybių "taikos korpusą", bet vėliau paaiškėjo, kad tokio korpuso nėra ir ant grietųjų taip lengvai jo nesudarysi. Sudanas pasiuntė šimtą savo karių Beiruto aerodromą, bet jie dar ir šiandien nebežino, ką jie turi daryti. Aerodromo sritis nuolat apšaudoma, o atvykusieji neturi tinkamų ginklų net ir pačiam aerodromui apsaugoti.

Į Damaską jau atskrido Libijos karo jėgų batalionas. Jis pirmadienį bus siunčiamas į Sidoną, iš kur jis keliaus į Beirutą. Kartu su juo į Beirutą žygiuos vienas Sirijos batalionas, kuris taip pat siunčiamas į Sidoną taikai prižiūrėti. Paliaubos įsigaliojo nuo pirmadienio. Kariaujančios pusės pasižadėjo leisti šiems taikos batalionams pasiekti Beirutą ir užimti pozicijas tarp kovojančių partizanų ir Sirijos karo jėgų. Jeigu šios paliaubos bus sugriautos ir vėl prasidės karo veiksmai, tai Libijos kariai pasitrauks ir leis Sirijos kariuomenei įvesti tvarką visame Libane.

Abi pusės buvo pasižadėjusios leisti išvežti amerikiečius iš Libano. Buvo aptartas kelias, kuriuo partizanai ir sirijiečiai žadėjo leisti amerikiečiams pravažiuoti. Praktiškai toks išvažiavimas, tapo neįmanomas, nes visoje pafrontėje karo veiksmai nesustojo. Dar neprivažiavus Sidono, tarp partizanų ir sirijiečių prasidėjo artilerijos ir kulkosvaidžių ugnis, sudariusi visam karavanui pavojų.

Tada prezidentas Fordas įsakė laivynui pasiųsti n eginkluotą karo transporto laivą į Beiruto uostą, iš kurio vakar buvo išvežti amerikiečiai, britai ir kiti užsieniečiai, norėję išvykti iš Beiruto. Sirijon paruoštas karavanas buvo nukreiptas į Beiruto uostą, kur visi norėjusieji išvykti buvo susodinti į mažus laivelius, nuvežti keturias mylias į jūrą, kur jų laukė Amerikos laivyno transporto laivas. Visi keleiviai susodinti į Amerikos laivą, plaukiantį į Graikijos uostą.

Partizanų vadas Kamal Jumblat ir palestiniečių vadas Arafatas sutiko klausyti Libijos batalijono vado, žygiuojančio į Beirutą. Palestiniečiai įsikino, kad jie nepajėgs rimtai pasipriešinti pirmyn žygiuojantiems sirijiečiams. Sirija turi tankus, aviaciją ir artileriją, tuo tarpu palestiniečiai turi kelias senas kanuoles ir kulkosvaidžius.

APIE SVEČIUS NEPRAŠYTUS

Žmonių grobimas — sunkus nusikaltimas

Nuo to laiko, kai piktadariai pagrobė Lindbergo kūdikį ir iš tėvų gavę stambų išpirkimą tą kūdikį nužudė, žmonių grobimas (kidnaping) yra skaitomas sunkiausiu nusikaltimu. Dėl to į "skraidančias lėkštes tikintieji apsidžiaugė išgirdę, kad tvirčiausias demokratų kandidatas nominacijai į prezidentus, buvęs Georgia gubernatorius Jimmy Carter "tiki į lėkštes (UFO), kadangi jis pats tokią matė". Tų neprašytų svečių po mūsų planetos atmosferą švaistymasis ir žmonių gąsdinimas, mūsų žmones pasigrobus su jais visokius eksperimentus darymas skatina, kad tas kriminališkas nenormalumas būtų įstatymiškai sutvarkytas, ir tai galėtų geriausiai padaryti Jimmy Carter, kurs pats UFO matė ir apie juos turi savo nuomonę.

Jimmy Carter matė "UFO"

National Enquirer antrašte "Exclusive — Jimmy Carter: The Night I Saw a UFO" praneša:

Jimmy Carter tiki į UFOs — dėlto, kad vieną tokį jis pats matė. Ir jei jis pataps prezidentu, jis viešai paskelbs visas datas, kurias vyriausybė turi. Kalbėdamas išimtinai su Enquirer, demokratų pirmaeilis kandidatas pareiškė:

"Jei aš patapsiu prezidentu, aš padarysiu, kad visa informacija apie UFO matymus bus prieinama publikai ir mokslininkams.

"Aš esu įsitikinęs, kad UFOs egzistuoja, kadangi pats tokią mačiau". "Tai buvo labai keista aberacija (nenaturalumas). Apie 20 žmonių ją matė"," kalbėjo Carter. "Tai buvo keisčiausias dalykas, kokį kada esu matęs. Buvo didelis, labai šviesus, kaitaliojo spalvas ir didumo atrodė kaip mėnulis. Mes jį stebėjome apie 10 minučių, bet nė vienas negalėjome išfigūruoti, kas tai buvo...

Vienas dalykas tikras, aš niekuomet nebesijuoksiu iš žmonių, kurie sakosi matę nepažįstamus dalykus dangupe".

Enquirer cituoja Georgia valstybės Lion's Club International sekretorę Alcee Maxfield, kuri pasakė:

"Keletą kartų girdėjau Jimmy kalbant apie jo matytą UFO.

"Į mane ypatingą įspūdį padarė tai, kad Jimmy yra mokslininkas, branduolinės inžinerijos specialistas. Jis gali pasakyti skirtumą apie meteoro, žvaigždžių formacija ir bet kokį kitokį naturalų fenomeną — ir apie ką nors nę iš šio pasaulio".

"Labai reikšminga, kuomet tokį pareiškimą duoda Carterio padėties vyras", pasakė Jack Acuff, Oro Reiškinių Investigacijų Komiteto Washingtone direktorius.

Keli "kidnaping" pavyzdžiai

Prie pasakyto dar pridėtina, kad laikas tuos svečius neprašytus, kas jie bebūtų, įstatyti į įstatymų normas. Nors šimtai lakūnų liudija, kad susitinkant ore tie "UFO" yra nepaprastai atsargūs ir iki šiol lėktuvo su "lėkšte" susidūrimo nebuvo, bet nervinti žmones pradeda jų akiplėšiškumas pasigrobti porai valandų žemės žmones ir savo eksperimentais juos tiek išnervinti, kad mėnesiai ir metai praeina, kol tie žmonės atgauna normalią savijautą, yra kriminalas.

Štai keletas tokių "kidnapingų" pavyzdžių:

Nors įvairiausi "nežinomi skraidantys objektai" mūsų žemės atmosferoje sukaliojasi nuo žiliausios senovės, bet JAV-bėse jie virto sensacijų epidemija tik nuo 1957 metų, kai vienas komercinio lėktuvo lakūnas Gorman nakties metu skrisdamas pro Rainier kalną bemažko nesusidūrė su pirmą kartą matytu keistu nežinomu skraidančiu objektu, jį "skraidančia lėkšte" pavadindamas ir savo nuotykį pranešė spaudai. Šiandien vienaip ar kitaip tas "lėkštes" mačiusių vien JAV-bėse priskaitoma apie 15 milijonų. Anglų kalboje tos "lėkštės" vadinamos "Unidentified Flying Objects" (UFO), mūsų kalboje "Nežinomi Skraidantys Objektai (NSO).

Iki šiol tie "objektai", kaip spėjama, tenkinosi pasyvia žvalgyba, "žvalgydami" energijos jėgaines, karinius įrengimus, izoliuotas vietas ir tp., bet jau kelinti metai, kai pradėjo didesnį dėmesį kreipti į žmones, vienus — drąsiuosius nuo savo "lėkščių" nugindami karštais spinduliais, kitus pasigrobdami ir nusivedę ar nusinešę vidun apsvaigintus mediciniškai ištirdami ir fiziškai nepažeistus grąžindami.

Winnipegietis nubaustas už smalsumą

Pirmas, plačiausiai Winnipeg Free Press ir kituose Kanados laikraščiuose bei Chicagos Naujienose buvo aprašytas kaip "svečiai iš dangaus" nubaudė žmogų už "geras intencijas", matomai nesuprasdami jo norų.

Sekmadienį, 1967 metų gegužės 20 dieną, lenkų ar ukrainiečių tautybės Winnipego šiaurinės dalies gyventojas Stephen Michalak, aistringas kalnavertis (aukso ar bet kokių vertingų metalų ieškotojas) atvykęs Transkanada plentu apie 80 mylių rytų pusėn prie Sakalų (Falcon Lake) ežero krūmuose akmenų klodus bekrašt¡nėdamas išgirdo laukinių žąsų išgąstingą klegesį, pakėlęs akis pamatė, kad visiškai arti jo be mažiausio garso nutūpia aikštelėje kažkoks jo nematytas skraidantis objektas.

Manydamas, kad koks nors jam nematytas amerikiečių lėktuvas kokiam mechanizmui sugedus buvo priverstas krūmuose nutūpti, norėdamas iš savęs parodyti gerą kanadietį, samaritoną, priėjęs prie to "objekto" pradėjo keliomis kalbomis šūkauti, klausdamas kuo jis galėtų pagelbėti, bet kadangi niekas nepasirodė, jis bandė pabelsti į "lėkštės" briauną, kai jo odinė darbo pirštinė nuo karščio susiraitė ir pro to NSO UFO šoną švysterėjo kažkoks spindulys, nuo kurio Michalakui apdegė krūtinė ir veidas ir ilgai jo krūtinėje per drabužius pasiliko įdeginimai, panašūs į šachmatų lentos kvadratus. Ilgą laiką p. Michalak sirguliavo, buvo mokslininkų apklausinėjamas, reporterių aprašinėjamas, kol pasidarė nebe sensacija. Abudu Winnipego denraščiai tai Free Press ir Tribune buvo to nuotykio ir jo rezultatų aprašymų "pilni". Michalak vienam reporteriui padedant buvo ir 40 puslapių su 8 foto nuotraukomis knygutę "My Encounter With The UFO" išleidęs ir Winnipego "celebrity" patapo, bet spauda nubėgo tolyn kitų sensacijų ieškoti, o Steponas Michalakas likosi ligoninių klinikas belankąs.

Neleistinas sąmonės ir laisvės atėmimas

Tai atsitiko 1961 m. rugsėjo 13 d. naktį, New Hampshire. Nors nukentėjusieji absoliučiai nieko neatsiminė, kas jiems atsitiko po susitikimo su juos pasivijusia "lėkšte" ir dėlko jiems parvažiuoti namo truko dviem valandomis daugiau laiko, vėliau jų atsiminimai esant užhipnotizuotame stovyje atskleidė sensacingą nuotykių pynę. New Hampshire nuotykis savo laiku buvo išsamiai aprašytas ir Naujienose. Grįždami nakties metu iš Kanados per New Hampshire Badtuosius Kalnus namo į Portsmouth, N. H., amerikiečiai Barney ir Betty Hills (Barney Hill pora metų vėliau mirė) važiuodami vienišu vingiuotu kalnų keliu, pastebėjo kad juos iš paskui seka baugi "lėkštė", bandė nuo jos pabėgti, bet išgirdo kažkokius monotoniškus signalo garsus ir abudu pradėjo apimti nenugalimas mieguistumas ir Barney išsuko iš plento į šalikelę, bet pamatęs, kad yra išsukęs iš kelio, į akligatvį greičiausiai suko į plentą ir be tolimesnių trukdymų parvažiavo namo, kur pastebėjo, kad nuo tos išsukimo vietos iki namų, kurie nebetoli buvo, bet jiems grįžti truko dvi valandos ilgiau.

Nerimo kankinami, kas su jais atsitiko per tas dvi valandas, jiedu kreipėsi į garsų Bostono daktarą ir hipnotistą, kurs per eilę seansų iš jų dviejų išgavo sensacingiausių scenų, kaip jiedu buvę "kidnapinti" ir ką su jais darė nusigabenę į "lėkštę". Iš Hills ir jo žmonos Betty užhipnotizuotame stovyje pasakojimų ir pavaizdavimų yra pagamintas $1 milijoną kaštavęs filmas, kurs rodytas per NBC-TV. Gaila, neteko matyti.

Trečias Naujienose plačiau aprašytas žmonių "pagrobimo" nuotykis įvyko prie Paskagoula upės, Jackson apskrityje, Mississippi valstijoje, kur 1973 m. spalio 11 d. du darbininkai Charles Hickson, 45 metų amžiaus, ir Calvin Parker, 19 metų, dienos darbą baigę atėjo į minėtą paupį prie tilto pameškerioti ir jiedum dar nieko nepagavus, staiga, nepastebėtai iš kur atskridusi "lėkštė" nusileido vos per keleta pėdų viršum vandens ir vos per kokias 40 pėdų atstu nuo meškeriotojų ir nieko nelaukę trys į robotus panašūs žmogėnai viršum vandens atėję ar atskridę, jokio "žodžio" netarę abu meškeriotojus paėmė po ranką ir nusivedė ar nusklandino į savo erdvėlaivę, kur nuodugniai ištyrę ir išegzaminavę vėl atvedė į vietą iš kur buvo paėmę. Rezultatas tas pats kaip ir aukščiau minėtais kitais atvejais. Medikai, psichiatrai, policija ir kas ne klausinėjimais, melo detektoriais, hipnotizmu ir kt. priemonėmis abudu visu rimtumu ištyrę nustatė, kad Hickson ir Parkeris nemelavo.

Seržanto Charles Moody abdukcija praeitų metų rugpiūčio mėnesį pagrobimą r jo pergyvenimus "lėkštėje" kitą kartą.

Jpr.

Buvęs Kalifornijos gubernatorius Ronald Reagan nori tapti respublikonų partijos kandidatu Amerikos prezidento pareigoms. Prezidentas Fordas turi daugiau delegatų partijos konvencijoje, bet Reagan tęsia rinkimų kovą, tikėdamas pasivyti ir pralenkti prezidentą.

ST. PETERSBURG, FLA.

Kur yra noras, ten yra ir galia

Trečiadienį, birž. 9 d., įvyko Romo Kalantos šaulių kuopos narių susirinkimas, kuris būtų galima pavadinti ir brolių-seserų susirinkimu.

Prie apvalo, baltai padengto stalo pirmininkas dail. A. Rūkštelė pakvietė susėsti dalyvius ir atidarė susirinkimą. Savo įžanginėje kalboje painformavo susirinkimą kokios buvo aplinkybės, privedusios prie reikalo šaukti šį susirinkimą. Nesant narių daugumos, pasiūlyta svarbesnius dienotvarkės punktus atidėti kitam susirinkimui, atostogininkams sugrįžus. Pasitarta ateities planais ir nutarta artimoje ateityje surengti vasaros išeigą, ar pikniką, paliekant valdybai skirti laiką ir vietą. Tuo buvo baigtas dienos darbas ir visi dalyviai buvo pakviesti prie kavutės ir vaišių stalo, ką taip šauniai ir rūpestingai iš anksto paruošė mūsų energingosios šaulės: kuopos sekr. p. Krušienė, p. Josutienė, ir p. N. Navickienė. Joms didis lietuviškas ačiū.

Ko siekia šauliai išeivijoje?

Tai labai dažnas klausimas, į kurį tenka atsakyti. Ne be to, kad panašūs klausimai nebūtų kai kada ir be ironijos, juk savo tarpe turime nemažai netikinčiųjų Tomų, ir, žinoma, sąmoningų priešginų. Bet šauliui tenka laikytis kantriai ir tolerantiškai. Jo pareiga tėvynės meilė ir stovėti jos laisvės sargyboj.

Abraham Lincoln yra pasakęs: Jei negalima rasti bendros kalbos, dėl kurios būtų galima mūsų seną ir gerąjį Unijos laivą išvesti į šią kelionę, tai niekas negalės imti už vairo ir jį išvesti į kitą kelionę".

Tos mintys tinka mums šiandien lietuviams taip, kaip jos tiko tada, JAV patekus į didžiausias jos istorijos audrų bangas. Jei mes negalime surasti bendros broliškos kalbos, susėdus prie baltai padengto apvalo stalo šiandien, tai kokios yra galimybės surengti rytoj, kada gudrus ir suktas priešas, nesigailėdamas išleis dar daugiau milijonų ir aukso.

Šaulio pareiga ginti tiesą, tautos garbę ir tėvynės meilę.

J. Krs.

RUGIAGĖLĖS

Kai saulutė
patekėjo,
tai pražydo gėlės —

Sumirgėjo
žalioj pievoj
melsvos rugiagėlės.

— Kam pražydo,
susiūbavo
tiek melsvų žiedelių?

Čiauška, klausia
dukružėlės
savų sengalvėlių.

Bronė Buivydaitė

SKAITYK IR KITAM PATARK
SKAITYTI "NAUJIENAS"

KNYGOS ANGLŲ KALBA

J. Jasminas, A KISS IN THE DARK. Pikantiškų ir intymių nuotykių aprašymai, paimti iš gyvenimo. Lengvas stilius, gyva kalba, gražiai išleista 150 psl. Kaina $2.50.

Dr. Juozas B. Končius, HISTORY OF LITHUANIA. Lietuvos istorijos santrauka nuo pat senųjų amžių iki pokario metų. Vidutinio formato, 142 psl., kainuoja $2.00.

Dr. Juozas B. Končius, VYTAUTAS THE GREAT. Istoriniai DLK Vytauto bruožai, paliečiant to laiko Lietuvos valstybės ir jos kaimynų istorija 211 psl. Kaina $3.00. Kietais viršeliais $4.00.

Dauguma šių knygų yra tinkamos dovanos įvairiomis progomis. Jas ir kitas knygas galima įsigyti atsilankius į Naujienas arba atsiuntus čekį ar piniginę perlaidą

NAUJIENOS

1739 South Halsted Street, Chicago, Ill. 60608

...knyga atspausdinta ir galima gauti knygų rinkoje

CHICAGOS LIETUVIŲ ISTORIJA

Alekso Ambrose knyga aprašanti paskutinių 90 (1869-1959) metų Chicagos lietuvių gyvenimą ir jų atliktus darbus. 664 psl. Kaina $10. Išleido Amerikos Lietuvių Istorijos Draugija.

Knygoje aprašyta pirmas Chicagon atvažiavęs lietuvis, pirmos lietuvių kolonijos, jų suorganizuotos šalpos draugijos, statytos bažnyčios, įsteigti laikraščiai, kurių viso buvo 121, 41 teatro draugija, 48 pasaulietiški chorai, 9 bažnytiniai ir 314 veiklesnių žmonių biografijos. Duoti dokumentai katalikiškų, socialistinių, laisvamaniškų ir kitų organizacijų atlikti darbai, įsteigtos mokyklos, skaityklos, bankai ir kt.

Norintieji šią knygą įsigyti prašomi parašyti čekį arba Money Orderį

AMERIKOS LIETUVIŲ ISTORIJOS DRAUGIJOS

vardu ir pasiųsti

1739 So. Halsted St., Chicago, Ill. 60608

SODYBŲ PIEVELĖS

Nieko nėra gražesnio apie namus kaip gražiai žaliuojanti pievelė. Kiekvienas lietuvis didžiuojasi savo pievele. Amerikoje ne visur galima gražias sodybų pieveles išauginti. Reikia patyrimo. Dabar yra išėjusi nedidelė 40 puslapių agronomo A. Šeštoko knygelė, kuri vadinasi

SODYBŲ PIEVELĖS

Knygelėje surašyta viskas, kad liečia pieveles. Aprašyta kaip žolę užanginti kaip žemę tręšti ir prižiūrėti. Naujienos šią knygelę pardavinėja. Užvažiavusieji gali knygelę įsigyti už $1.25. Jeigu kas toliau gyvena arba nenori užvažiuoti, tai gali atsiųsti $1.50 čekį arba Money Orderį, o mes knygelę tam pasiųsime. Pinigus prašome siųsti tokiu adresu

NAUJIENOS,

1739 So. HALSTED ST., CHICAGO, ILL. 60608

Prof. Vaclovo Biržiškos

SENŲJŲ LIETUVIŠKŲ KNYGŲ ISTORIJA

Pirmajame tome yra 208 puslapiai, o antrajame 226 puslapiai. Abu tomai minkštuose viršeliuose parduodami už $4.00, o kietuose viršeliuose už $6.00.

Abi knygas gausite, jei pinigus pasiųsite tokiu adresu:

NAUJIENOS

1739 So. Halsted Street Chicago, Illinois 60608

RIMTA KNYGA — GERIAUSIA DOVANA

Naujienose galima gauti puikių knygų, kurios papuoš bet kokią knygų spintą ar lentyną.

K. Bielinis, PENKTIEJI METAI, gražiai įrišta, 592 psl.	$6.00
K. Bielinis, DIENOJANT, gražiai įrišta, 464 psl.	$6.00
Dr. Kazys Grinius, ATSIMINIMAI IR MINTYS. II tomas. Gražiais viršeliais. 336 psl. Kaina $6.00. Minkštais virš.	$5.00
Prof. Vacl. Biržiška, SENŲJŲ LIETUVIŠKŲ KNYGŲ ISTORIJA, I dalis, 208 psl., įrišta — $3,00, minkštais viršeliais — $2,00. II dalis, 225 psl., įrišta — $3.00, minkštais viršeliais	$2.00
Prof. S. Kairys, LIETUVA BUDO, gražiai įrišta, 416 psl.	$5.50
Kipras Bielinis, GANA TO JUNGO, 492 psl., minkštais viršeliais	$5.00
Juozas Liudžius, RAŠTAI, 250 psl.	$3.00
P. Liudžiuvienė, ATSIMINIMAI APIE JUOZĄ LIUDŽIŲ, 88 psl.	$1.00
Janina Narūnė, TRYS IR VIENA, jaunystės atsiminimai, 170 psl.	$3.00
M. Gudelis, POVILAS MILERIS, biografijos bruožai, 232 puslapiai	$2.00

Knygas užsakant reikia pridėti 25 ct. pašto išlaidoms.

NAUJIENOS,

1739 S. Halsted St., Chicago, Ill. 60608. — Tel. HA 1-6100

Why should you join the Payroll Savings Plan now? Maybe you'll find out later.

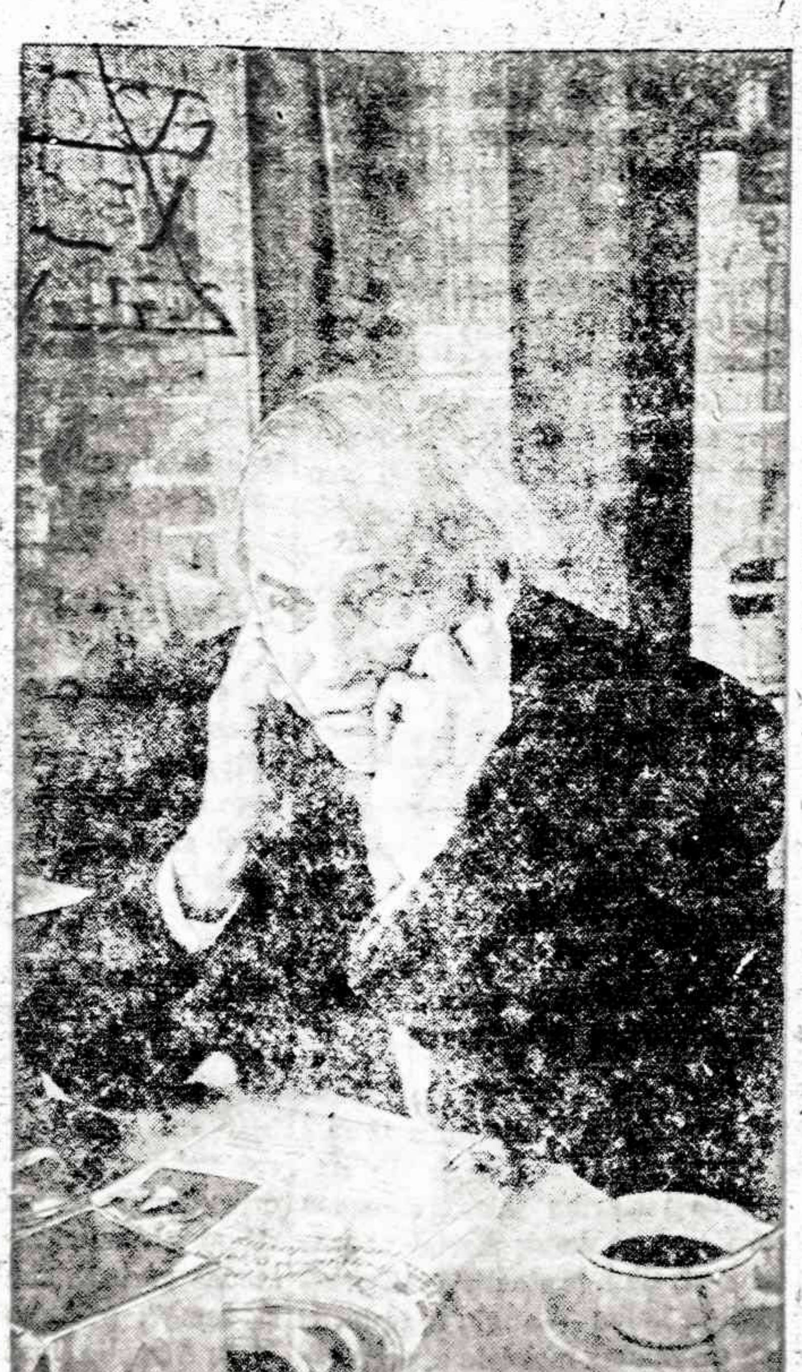

The future can be too late for saving. So if you want security, you'd better start today.

The Payroll Savings Plan makes it easy. Because an amount you choose is automatically set aside from each paycheck to buy U.S. Savings Bonds. That way, your savings build, year after year.

So start today. Because tomorrow, today will be yesterday.

Now E Bonds pay 6% interest when held to maturity of 5 years (4½% the first year). Bonds are replaced if lost, stolen or destroyed. When needed, they can be cashed at your bank. Interest is not subject to state or local income taxes, and federal tax may be deferred until redemption.

Take stock in America.

Join the Payroll Savings Plan.

PENSININKŲ DIENOS VAKARUOSE

Watsonvillės pastatai

SAN JOSE, Kalifornija. — Viena iš gegužės mėn. pensininkų ekskursijų vyko į Watsonville pamatyti senuosius pastatus, turinčius ryšio su tos vietovės istorija.

Watsonville miestukas yra į pietus nuo San Jose, apie 60 mil.

Persiritę per Santa Cruz kalnus, sustojome Monterey Bay vista point. Nors saulutė čia mums skaisčiai švietė, bet okeano negalėjome pamatyti, nes jis tebemiegojo — rūkas dar nebuvo išsisklaidęs.

Watsonvillėje, išėję iš buso, tuoj pajutome vėsesnį orą, nes lyguma ir okeanas už kelių mylių. Miestukas mažas, apie 17,000 gyventojų, kurių pusė kitakalbiai (meksikiečiai ir kt.), nes apylinkės farmeriai verčiasi daržovių, vaisių ir įvairių uogų auginimu, o tam reikalinga daug darbo rankų. Miestukas gana platus, švarus ir kaip daugely mažų miestelių, šalia naujosios statybos yra seni ir mizerni pastatai.

1903—1913 m. netoliese buvo įrengta prieplauka, kuri jos statytojams ar valdžiai padarė apie pusę milijono dol. nuostolio. Veikė čia ir uogų bei vaisių konservavimo įmonė, bet vėliau, susisiekimui pagerėjus, buvo iškelta kitur.

Pagal duotą mums brošiūrą, senų (dauguma iš pereito šimtmečio) ir su vietos istorija turinčių ryšio, yra 24 pastatai. Tuos namus pasistatė buvę žymūs žmonės: profesorius, parlamento narys, bankininkas, gydytojas, gubernatorius, teisėjas, rančos savininkas ir kt. Tame sąraše tik vienas maldos namas — šv. Patriko katalikų bažnyčia, pastatyta 1903 m.

Sustojome prie pasižadėjusios aprodyti tuos pastatus Mrs. Betty Lewis namų, kurie yra įtraukti istorinių namų sąrašan, kaip pastatyti 1894 m. teisėjo J. Lee. Namukas nedidelis, bet labai gerai išlaikytas. Pastatas lenktu (įgaubtu) stogu, su veranda ir bokštu bei kitais pagražinimais. Durys iš svečių kambario į valgomąjį suveriamos. Viduje keletas senesnių baldų, o indaujoje gražių parceliano indų ir kt. senovės dalykėlių. Antrame aukšte, vienam iš miegamųjų, senovės varinių vamzdelių lova. (Beje, toji ponia yra istorijos draugijos narių ir muziejaus vedėja).

Priešais p. Lewis namus, siaurame pastatėly yra Senior Citizens centras. (Dėl laiko stokos nebeužėjome).

Pravažiuojant teko matyti 1850 m. pastatytą (dabar aptvertą) negrų vaikams vieno kmabario mokyklėlę. Po to, mažaug per 10 metų, visi negrai išsikėlė į didesnius miestus.

Apsilankėm M. B. Tuttle (turėjusį rančą ir gėlynus) 1899 m. pastatytus puošnius trijų aukštų namus, su veranda, kolonomis, bokštu ir kt. pagražinimais, puikiomis lubomis viduje, panaudojant įvairių kietmedžių lentas ir spalvotą stiklą langams.

Dabar šiuose namuose yra Oliver rilsteitininko įstaiga ir statybos specialistų — rangovų raštinės (gal ir jų butai).

Parduodamų namų kainos

Pasinaudodamas iš rilsteitininko gauta brošiūra, parduodamų namų šios kainos: 3 mieg., 2 vonių mieste — 46,500—47,950, toks namas atkalnėje — 77,750, su 2½ akro sklypu — 54,500 dol., o "ant ratų", esanti Adults Mobile Home parke 2 mieg. ir 2 voniom 1,440 ketv. pėdų dydžio — 19,500 dol., kitas toks — 17,-050 dol.

Muziejus

Užsukome ir į vietos muziejų, kuris randasi mažame namuku, pastatytame 1890 m. Eksponatų nedaug, vos pustrečio kambarėlio. Dominuoja miestelio ir žymiųjų asmenų nuotraukos.

Savotiškas triukas: muziejų aplankyti mūsų busas sustojo toje pat gatvėje ir toje pat pusėje kur ir muziejus, tik už skersgatvio? Pereiti skersinę gatvę neleido raudona šviesa ir nebuvo paženklinto tako pėstiems. Pėstieji priversti pereiti į priešingą gatvės pusę, tada kirsti skersinę gatvę ir grįžti į tą pačią pusę, t. y. praeiti tris kampus (pasagos forma). Deja, pamiršau paklausti, kodėl čia taip "mandriai" surėdyta.

Presbiterijonų bažnyčia

Aplankiau United Presbiterian bažnyčią, įsteigtą 1860 m. Dabar bažnyčia yra naujame didžiuliame pastate, kurio stogas (ir gana staigus) ne dvipusis, bet vien pusis, t. y. prie įėjimo durų (iš kiemo) yra stogo apačia, o prieky — aukščiausia vieta, tad viduje — prieky daug erdvės. Po tuo pat stogu, greta bažnyčios yra raštinė ir tokio pat dydžio ir aukščio salė ar kas kita. Deja, nebuvo kada apeiti aplink ir pamatyti koks vaizdas aukštos ir aklinos sienos iš gatvės.

Pastabėlės

Pravažiuojant matėm ligoninę, gydytojų priv. ofisus ar jų gyv. namus, puikiai tvarkomas kapines, 1871 m. pastatytą viešbutį senos statybos, bet gana gerai atrodančią vidurinę mokyklą, keletą dviejų aukštų gyv. namų su pilioriais — stulpais prieky per abu aukštu ir verandomis virš jų ir kt.

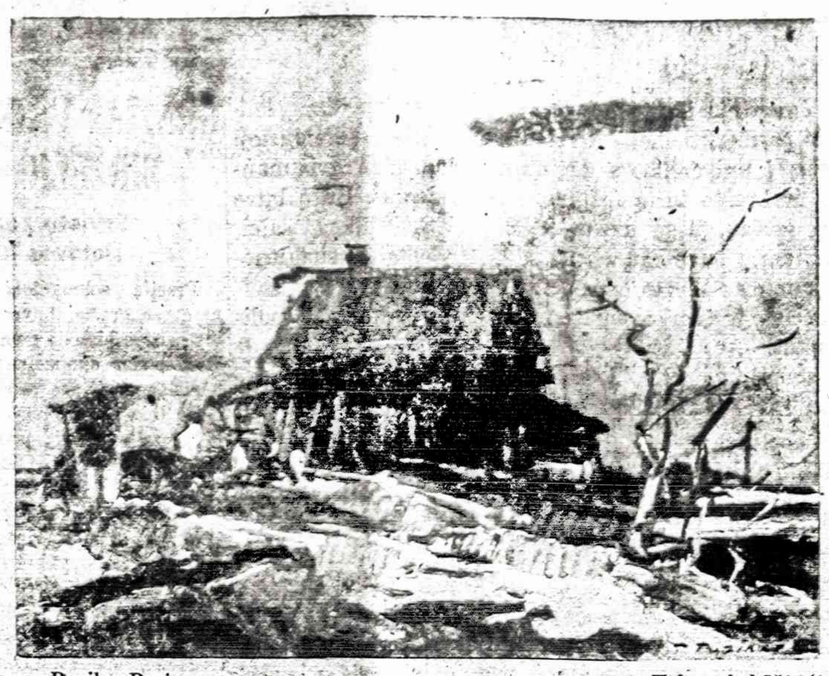

Dail. a. a. Povilas Puzinas — **Kaimo bakūžė (tapyba)**

Reg. Čiurlionio Galerijos Kūrinių Fondo nuos.

Aplankėm ir Martinelli Cider vaisių sunkos įmonės priekinį kambarį, apstatytą įvairios formos ir dydžio buteliais bei nuotraukomis. Įmonė įsteigta 1868 m.

Apylinkės atrakcija yra Corralitos vietoje esanti maisto krautuvė ir mėsinė, kurioje į mėsą bei dešras visai nededama nuo sugedimo apsaugoti jokių chemikalų, bet lašiniai, kumpiai ir įvairių rūšių dešros gerai išrūkoma spec. rūkykloje, obels medžio dūmais.

Saldainių fabrikas

Su antrąja ekskursija, kurioje aš dalyvavau, vykome į Salinas apžiūrėti Peter Paul saldainių fabriko. Šis yra trečiasis iš eilės tai kompanijai priklausantis fabrikas, o iš viso yra 4: Dallas, Texas; Frankfort, Indiana; Salinas, California ir Walter Johnson Co., Čikagoje. Dviejuose (o gal ir visuose) gaminami "Bar" saldainiai.

Šios kompanijos pradžią padarė 6 išmoningi ir pinigingi vyrai, įsteigdami 1919 m. pirmąją saldainių gamyklą Connecticute.

Prieš bene 12 m. pastatytas fabrikas Saline. Fabrikas yra mūrinis an t 20 akrų žemės, vieno aukšto su dviem angom — gėlynais centre. Pastato grindų plotas 150,000 ketv. pėdų, iš kurių 15,000 užima administracija. Visur nepaprastai švaru.

Įmonė mechanizuota ir net elektroniniais įrengimais tikrinami išleidžiamieji egzaminiai.

Vadovas parodė mums "virtuvę", kur stainless stell hermetiškai uždaruose katiluose, talpinančiuose po 1 toną, verdamas cukrus, kornų syrupas, kokoso riešutai, kurie spec. pneumatiniu įrengimu paduodami į mašinų skyrių.

Riešutai spec. patalpoje išrūšiuojami ir atit. krosnyse išdžiovinami.

Mašinų skyriuje matėme kaip vamzdžiais atėjęs šokoladas su riešutais eina 1.5 pėdos pločio juosta aukštu volu, o nuo jo žemyn į 120 pėdų ilgio vėsintuvą.

Prie kitos taip pat didelės mašinos juosta ateina iškedenti kokoso riešutai, lyg vatos gniužulai, kuriuos mašina supresuoja, supiausto į reikiamos formos gabalus ir uždeda po riešutą, o toliau apipilama šokoladu.

Darbininkų mažai, nes medžiaga iki mašinos ateina vamzdžiais, o nueina juosta. Dirbo moterys, iš kurių 4 sekė, kad ant kokoso gabalėlių būtų riešutas ir būrelis tvarkė prie juostos, paduodančios saldainius į mašiną aplankui (banderolei) uždėti. Čia viena iš darbininkių taip greitai ir įtemptai dirbo, kad stebėtis reikia. Visos moterys dėvėjo gumines pirštines.

Kita mašina supakuoja į dėžes ir perduoda sandėlin, kurio dydis kaip angaro orlaiviams.

Užsukome ir į dėžių atspausdinimo ir paruošimo skyrių. Čia daug įvairių mašinų, bet nei vieno darbininko. Mat, pataikėm darbo pertraukos metu.

Šiame fabrike dabar gaminami populiarūs Caravelle ir Almond Joy "bar" saldainiai, kurie siunčiami bene į 35 J. A. valstijas ir kitur.

Pensininkams gyventi namai

Prekybos įmo nių tarnautojų unija stato miesto centre 10 ar 12 aukštų namą mažų pajamų gyventojams ir pensininkams. Būsią 185 butai. Tai trečias pensininkams gyventi didžiulis pastatas.

Visi tie pastatai atokiai vienas nuo kito. Daug patogiau, jei jie būtų viename bloke, kurio centre galėtų būti sodelis poilsiui ar net darželiai norintiems pasikapstyti.

Pirmajam pastatui buvo suremti geležies balkių rėmai nuo apačios iki viršaus. Antram pastatui naudoti blokai, bet grindys buvo perpintos stora viela ir užpiltos cementu. Dabar trečiasis atrodo lyg suremtas vien iš blokų, tad koks jo likimas bus didesnio žemės drebėjimo metu, vien Dievas težino.

Pirmajame pastate studijo buto mažiausia nuoma 125 (kuo aukščiau, tuo brangiau), antrame pastate — 100 plius 45-50 už privalomus paimti pietus, o naujai statomame — 150 dol. Vienu žodžiu, ne kiekvienam pensininkui prieinama.

Koncertas

Vietos Community Centras Memorial Day proga suorganizavo savo salėje pensininkams užkandą ir koncertą. (Bilietas 1.50 dol.).

Koncertavo suaugusių (ir pensininkų) Village vietovės, visų veiduose šypsnį sukėlęs, 10 moterų pensininkių orkestras, panaudodamas birbynes, dūdeles, samčius, baltiniams plauti senovės lentą, barškalus ir kt. virtuvės "muzikos" instrumentus, pianinui vadovaujant. Pagrojo daug populiarių dainų, kurių porą išpildė papunkčiui pakaitomis daina ir savo instrumentais.

Dirigentė (laiba moteris) pašoko solo, o vėliau pademonstravo šokį storulė (tamsaus veido) orkestro dalyvė.

Vienu žodžiu, tiek klausytojų, tiek orkestro dalyvių nuotaika buvo kuopuikiausia.

S. Šurkus

Atėjo pirmas Juodelio garsinimas

Šių metų birželio 19 dieną atėjo pirmas Broniaus Juodelio garsinimas ruošiamai Šokių šventei. Juodelio laiškas parašytas šių metų birželio 15 dieną. Į pašto dėžutę jis paleistas praeitą penktadienį, birželio 18 dieną nes turi tokį pašto antspaudą. Naujienas Juodelio laiškas ir garsinimas pasiekė praeitą šeštadienį, birželio 19 dieną.

Teks padaryti Juodelio atsiųstos nuotraukos klišę, kad galėtumė įdėti į garsinimą. Garsinimas bus paskelbtas Naujienose šių metų birželio 23 dieną, kaip Juodelis savo laiške nurodo.

Visos šnekos, gandai, įskaitant ir paties Broniaus Juodelio privačiai rašytus laiškus, kuriuose kalbama, kad Naujienos nededa Šokių šventės garsinimų, buvo melagingi. Naujienoms garsinimų nedavė, — bet skelbė, kad Naujienos jų nededa.

Naujienų Administracija

Sergantieji cukraus liga

Sergantieji cukraus liga turi prisidaboti su valgiu. Jie gali valgyti tik neriebią raguočių mėsą. Kiaulienos mėsos tegali valgyti kumpius, palendvicą ir gėlūnes. Gali valgyti žuvį, kaip, pavyzdžiui, lydeką ir labai mažai grietinės.

Cukraus ligą turintieji negali valgyti visokių saldumynų, kepsnių, riebalų ir negali gerti alkoholinių gėralų.

Valgyti reikia nedaug, bet dažnai. Geriausia 5-6 kartus per dieną.

SKYRYBŲ ĮSTATYMAS

SPRINGFIELDAS. — Illinojaus Atstovų Rūmai svarstė skyrybų įstatymą, kurs, jei būtų buvęs priimtas ir patvirtintas, leistų šeimoms išsiskirti teisme neįrodant kaltės. Įstatymas Atstovų Rūmuose nebuvo priimtas ir jis jau yra miręs.

Jo priešininkai įrodnėjo, kad toks įstatymas suardytų šeimas ir net pačią visuomenę. Atseit, jis į visuomenę būtų įnešęs moralinį chaosą.

JAU IŠĖJO IŠ SPAUDOS

Juozo Liūdžiaus Raštai

Straipsniai, atsiminimai. 246 puslapiai, kaina $3.00.

PETRONĖLĖS LIŪDŽIUVIENĖS

ATSIMINIMAI APIE JUOZĄ LIŪDŽIŲ

88 puslapiai. Kaina $1.00.

Abi knygas galima gauti "Naujienose" arba pasiuntus pinigus tokiu adresu:

"NAUJIENOS", 1739 So. HALSTED ST., CHICAGO 8, ILL.

DR. ANTANO J. GUSENO RAŠTAI

NAUJIENOSE GALIMA GAUTI NEPAPRASTAI ĮDOMIUS GYDYTOJO, VISUOMENĖS VEIKĖJO IR RAŠYTOJO ATSIMINIMUS

Dr. A. J. Gussen — MINTYS IR DARBAI, 259 psl., liečiančius 1905 metų įvykius, Jablonskio ir Totoraičio jaunas dienas ir susirūpinimą. $8.00

Dr. A. J. Gussen — DANTYS, jų priežiūra, sveikata ir grožis.
Kietais viršeliais, vietoje $4.00 dabar tik $3.00
Minkštais viršeliais tik $2.00

Dr. A. J. Gussen — AUKŠTA KULTŪRA — ŽIAURŪS ŽMONĖS. Kelionės po Europą įspūdžiai. Dabar tik $2.00

Galima taip pat užsisakyti paštu, atsiuntus čekį arba money orderį, prie nurodytos kainos pridedant 50c. persiuntimo išlaidoms.

NAUJIENOS,
1739 So. HALSTED ST., CHICAGO, ILL. 60608

KNYGA — GERIAUSIA DOVANA

Kiekvienas lietuvis, kuriam rūpi gimtinio krašto laisvė ir lietuvių gerbūvis, privalo susipažinti su žemiau išvardintomis knygomis. Čia suminėtas knygas galima užsisakyti Naujienose.

Juozas Kapačinskas, SIAUBINGOS DIENOS. Atsiminimai apie lėkdžiant Lietuvą, bėgimą nuo bolševikų ir gyvenimą tremtinių stovyklose Vokietijoje. 273 psl., kietais drobės viršeliais kaina 4 dol.

Juozas Kapačinskas, IŠEIVIO DALIA. Atsiminimai. Išeivio Dalia yra natūrali ankstesniųjų atsiminimų tąsa. Tai yra Amerikoje beišsikuriančio ir patvariai įsikūrusio asmens istorija. Knyga gausiai iliustruota. 300 psl. Kaina 7 dol.

ČIKAGIETĖS ĮSPŪDŽIAI KOMUNISTŲ PAVERGTOJ LIETUVOJ. Autorė buvo Vilniuje, Trakuose, Druskininkuose, Kaune, Naudakiuose, Klaipėdoje ir Palangoje. Vaizdus aprašymai, ką ji ten matė, kokias kalbas girdėjo ir ką jai žmonės pasakė. 95 psl. $1.50. Yra taip pat išversta į anglų kalbą.

D. Kuraitis, MAGIŠKUOJU KILIMU Į VILNIŲ. Kelionės į Lietuvą įspūdžiai. Iliustruota foto nuotraukomis. 331 psl. $3.00.

D. Kuraitis, KELIONĖ Į ANAPUS GELEŽINĖS UŽDANGOS. Autoriaus pastabumą neapgauna Inturisto ir agitpropo propaganda bei užmaskavimai. Abi knygos parašytos lengvu, gražiu stiliumi.

Vincas Žemaitis, LIETUVIŲ ETNINIŲ SIENŲ KLAUSIMAIS. 3 istoriniai žemėlapiai. 106 psl. Kaina $2.00.

Vincas Žemaitis. LIUBLINO UNIJOS SUKAKTIES PARAŠTĖJE. 84 psl. Kaina $1.50.

Šie ir kiti leidiniai yra gaunami

NAUJIENOSE, 1739 So. HALSTED ST., CHICAGO, ILL. 60608

atsilankant darbo valandomis arba užsakant paštu ir pridedant čekį ar piniginę perlaidą.

Išėjusi iš spaudos ir galima gauti knygų rinkoje

AMERIKOS LIETUVIŲ POLITIKA

Dr. Kazio Šidlausko knyga apie Amerikos lietuvių pastangas daryti įtakos į krašto politiką. 102 psl. Kaina $1.50.

Knygos bus išsiųstos, jei $1.50 čekis arba Money Orderis bus pasiųstas tokiu adresu:

NAUJIENOS,
1739 So. Halsted St., Chicago, Ill. 60608

Ilgamečio BALFO pirmininko,
prelato J. B. KONČIAUS knyga

ATSIMINIMAI IŠ BALFO VEIKLOS

401 dideli puslapiai, daug nuotraukų.
Kieti viršeliai $4.00, minkšti — $3.00.

Įdomi knyga kiekvienam lietuviui, ypač tremtiniui. Geriausia dovana globėjui, siuntusiam siuntinius į Vokietiją ir kitas tremties vietas. Knygą pasiųsime adresatui, jei prisiųsite čekį arba Money Orderį tokiu adresu:

NAUJIENOS
1739 So. Halsted Street, Chicago, Illinois 60608

Taupykite dabar pas mus

FSLIC

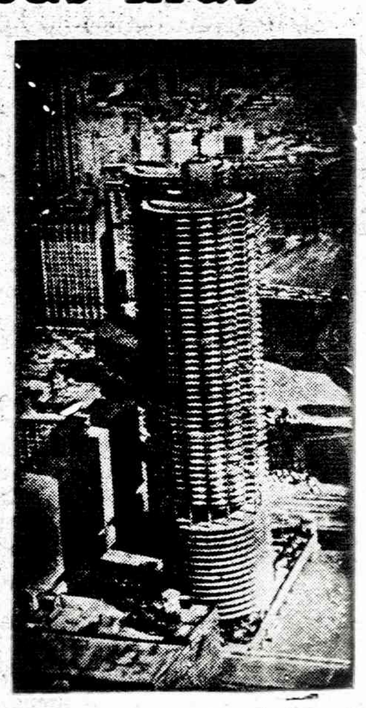

Pas mus taupomi jūsų pinigai atlieka didelius darbus. Pirma, jie padeda Jums pasiekti asmeniškus jūsų užsimojimus. Antra, jie padeda sukurti geresnę apylinkės bendruomenę ir parūpina fondus namams įsigyti.

Taupykite dabar.

Santaupos, padėtos prieš 10 mėnesio dieną, neša nuošimčius nuo mėnesio pirmos dienos.

Išduodami Certifikatai, kurie neša iki

7¾%

palūkanų, priklausomai nuo įdėtos sumos ir jos išėmimo.

Investavimo knygelės sąskaitos neša

5¼%

UNIVERSAL

SAVINGS & LOAN ASSOCIATION

1800 So. Halsted St. Chicago, Ill. 60608

VIENA STIPRIAUSIŲ BENDROVIŲ, TURINTI DIDELĖS ATSARGAS.

Įsteigta 1923 metais. TEL. 421-3070

Įstaigos pietuose kiemas automobiliams pastatyti.

NAUJIENOS

Published Daily Except Sunday by The Lithuanian News Pub. Co., Inc.
1739 So. Halsted Street, Chicago, Ill. 60608. Telephone HA 1-6100
THE LITHUANIAN DAILY NEWS

SECOND-CLASS POSTAGE PAID AT CHICAGO, ILLINOIS

Subscription Rates:
In Chicago $30.00 per year, $16.00 per six month, $8.50 per 3 months. In other USA localities $26.00 per year, $14.00 per six months, $7.00 per three months. Canada $30.00 per year; other countries $31.00 per year.

15 cents per copy.

Dienraščio kainos:

Chicagoje ir priemiesčiuose:

metams	$30.00
pusei metų	$16.00
trims mėnesiams	$8.00
vienam mėnesiui	$3.00

Kitose JAV vietose:

metams	$26.00
pusei metų	$14.00
trims mėnesiams	$7.50
vienam mėnesiui	$2.50

Kanadoje:

metams	$30.00
pusei metų	$16.00
vienam mėnesiui	$3.00

Užsieniuose:

metams	$31.00
pusei metų	$18.00
vienam mėnesiui	$4.00

Naujienos eina kasdien, išskiriant sekmadienius. Leidžia Naujienų Bendrovė, 1739 So. Halsted St., Chicago Ill. 60608. Telef. HAymarket 1-6100.

Pinigus reikia siųsti pašto Money Orderiu kartu su užsakymu.

NAUJIENŲ raštinė atdara kasdien, išskyrus sekmadienius, nuo 9 val. ryto iki 5 val. vakaro. Šeštadieniais — iki 12 val.

Pasmerkė Pietų Afrikos vyriausybę

Didžiosios radijo stotys ir angliškieji laikraščiai kartoja Jungtinių Tautų nutarimą pasmerkti Pietų Afrikos vyriausybę dėl žiaurių priemonių maištaujantiems juodžiams. Policija keliose vietose paleidusi kulkas į akmenis metančius juodžius ir didoką jų skaičių nušovusi. Iš viso apskaičiuojama, kad paskutinės savaitės riaušių metu Pietų Afrikoje buvo nušauta apie pusantro šimto žmonių, o sužeistų skaičius peršoka tūkstantį.

Visos vyriausybės, įskaitant ir JAV, nepritaria griežtai Pietų Afrikos premjero politikai. Atsakingi Amerikos pareigūnai išdėstė pageidavimą, kad Pietų Afrika dviejų metų laikotarpyje pravestų demokratinius rinkimus ir leistų vietos gyventojams tvarkyti savivaldybės reikalus. Piliečiai, juodi ar balti, turi teisę dalyvauti rinkimuose į parlamentą ir į savivaldybės įstaigas.

Jungtinių Tautų atstovai, nesigilindami į riaušes ir į riaušių metu padarytą žalą, sakė kalbas ir smerkė baltaodžių sudarytą vyriausybę, gerokai varžančią Pietų Afrikos juodžių teises. Dabar aiškėja, kad Pietų Afrikos juodžiai riaušes pradėjo nedideliame Soweto miestelyje, daugiausia juodžių apgyventame. Riaušės pradėjo universitetą lankantieji juodžiai studentai. Jie pareikalavo, kad vyriausybė tuojau padarytų reikalingus patvarkymus ir įsileistų juodaodžius į vyriausybę ir kitas valstybės ir savivaldybės įstaigas. Premjeras atsisakė tai daryti ir patarė juodiems studentams baigti, studijas, kad galėtų būti ne tiktai patiems juodžiams, bet ir visams kraštui naudingesni. Šitas premjero Fosterio patarimas sukėlė tokį didelį pasipiktinimą studentų tarpe, kad jie nuėjo ir sudegino savo universitetą. Jiems atrodė, kad jie yra pakankamai mokyti, mokyklos nebaigę, gali užimti atsakingas savivaldybės ir valstybės vietas. Degindami savo mokyklas, jie piovė šaką, ant kurios sėdėjo; jie vertė laiptus, kuriais galėjo kopti. Svarbiausia, jie pakirto kelią kitiems juodžiams siekti daugiau žinių ir pasiruošti krašto administracijai, pramonei ugdyti ir suprasti pačius pagrindinius pažangos principus.

Jungtinių Tautų komitete buvo pasakyta daug kalbų ir pasmerkti Pietų Afrikos policininkai, paleidusieji šūvius į universitetus degintojus, mokyklas griaunančius, ir krašto turtą naikinančius studentus. Būtų buvę daug geriau, jiegu niekas nebūtų vienos kulkos paleidęs.... Būtų buvę dar geriu, jeigu studentai ir suagituotas jaunimas nebūtų leidęs akmenų ir plytų į turtus saugojančius, ir tvarkos dabrjančius Pietų Afrikos policininkus.

Didelė Jungtinių Tautų dauguma atstovų balsavo už Pietų Afrikos vyriausybės pasmerkimą. Giliau į klausimą neįsigilinus, buvo pagrindo jai pasmerkti. Bet už tokį pasmerkimą nebalsavo JAV atstovas. Jis ne tik nebalsavo, bet jis viešai pareiškė, kodėl jis nebalsuoja. Jis yra įsitikinęs, kad smerkti tiktai vieną vyriausybę už pagrindinių žmogaus teisių trempimą yra didelis nusikaltimas. Jis nurodė, kad pasaulyje yra ir daugiau valstybių, kurios nekreipia jokio dėmesio į pagrindines žmogaus teises. Smerki Pietų Afrikos, bet nesmerkti kitų — tai nusikaltimas, lygus pagrindinių teisių laužymui. Jis pasiūlė klausimą iš pagrindų panagrinėti ir pasmerkti visus pagrindinių žmogaus teisių laužytojus.

Amerikos atstovas pasisakė prieš ir balsavo prieš. Keli akiplėšos tuojau šį elgesį panaudojo tolimesnei savo propagandai skleisti. Vieni panaudojo tvirtinimui, kad JAV yra priešingos juodaodžių teisėms, pritaria Pietų Afrikos vryiausybės sauvalei, o kiti pasakojo, kad Amerikai niekad skriaudžiami, išnaudojami ir net žudomi žmonės nerūpėjo. Tuo tarpu tikrovė yra visai kitokia. Juodaodžių yra visuose kontinentuose. Didokas jų skaičius yra ir pačioje Amerikoje. Juodžių tarpe atsiranda ir tokių, kurie kovoja prieš "kapitalistinę Ameriką", nusižengia pagrindinėms žmogaus teisėms, nusigąsta įstatymais numatytos buasmės ir bėga užsienin. Bet kai pagyvena kelis metus pačioje Rusijoje, kai susipažįsta su josios "socialistine baze" ir naujai statoma "komunistine sistema", tai grįžta atgal į Ameriką pasiruošę eiti į Amerikos kalėjimus. Panašiai juodžiai elgėsi prieš 20 metų, tą patį jie daro ir šiandien, pabuvę ne tik Rusijoje, bet Mao Cetungo Kinijoje, Kastro Kuboje ir ket kurioje Afrikos valstybėje.

Amerikos atstovas nepaminėjo nei vienos kitos valstybės, besityčiojančios iš pagrindinių žmogaus teisių, bet kiekvienam buvo aišku, ką ji turėjo galvoje. Pirmon eilėn jis turėjo plačiausią Sovetų Sąjungą, pavergusią milijonus savo kaimynų ir sutrempusią pačias pagrindines žmogaus teises. Sovietų Sąjunga panaikino ne tiktai kaimyninių tautų teisę savarankiškai tvarkyti savo reikalus, ji pavergtus kraštus prisijungė prie savo žemių, kad galėtų galimai žiauriau išnaudoti žemę dirbančius ir iš savo darbo pragyvenusius žmones. Be visos eilės kitų valstybių, ne demokratinių vyriausybių, bet karo vadų valdomų, žmogaus teisės trempiamos Afrikoje, Pietų Amerikoje, Azijoje, o labiausiai jos trempiamos Sovietų Sąjungoje.

Amerikos atstovas, atsisakydamas pasmerkti Pietų Afriką, turėjo galvoje ir rusų pavergtą Lietuvą. Sovietų karo jėgos, ne tiktai panaikino Lietuvos nepriklausomybę, jos be teismo žudė arba į mirties klimatą vežė tūkstančius lietuvių. Sovietų karo jėgos žiauriau išnaudoja lietuvius, negu Pietų Afrikos vyriausybė išnaudoja juodžius. Smerkiant Pietų Afriką, reikia pasmerkti ir komunistinę Sovietų Sąjungą, padariusią žymiai didesnius nusikaltimus.

GRAŽIAI PRISIMINĖ RŪSŲ PADARYTAS BIRŽELIO MĖNESIO KANKYNES

Sovietų policija ir karo jėgos išvežė iš Lietuvos tūkstančius nekaltų lietuvių

Praeitą sekmadienį, jėzuitų namuose gražiai buvo prisimintos baisios birželio mėnesio kančios, kurias okupacinės sovietų kariuomenė ir jos primesta policija taikė nekaltiems ir nieko dėtiems Lietuvos gyventojams. 1941 metų birželio 14 ir 15 dienomis sovietų policijos sunkvežimiai važinėjo po miestus, miestelius ir kaimus, rinko ištisas šeimas ir, kaip galvijus, vežė į Sibirą.

Daugelis lietuvių neišlaikė ir pakeliuje mirė nuo sielvartos, troškulio, bado ir karščio. Kiti ne galėjo pakelti kančios ir nusižudė. Tretieji, nuvežti į tremties vietą, negalėjo pakęsti sąlygų ir mirė įvairiose Sibiro darbo stovyklose ir krašto šiaurėje esančiuose kolchozuose. Prie Ledinuotojo vandenyno nuvaryti mirė nuo peršalimo ir jo atnešty ligų.

Minėjimas 11 val. ryto pradėtas mišiomis jėzuitų koplyčioje. Jas atnašavo kun. Adolfas Stašys. Koplyčioje kun. Stašys pasakė šiai progai pritaikytą turiningą pamokslą. Vėliau prie paminklo žuvusių pagerbimo ir vainiko padėjimo ceremonijas pravedė Andrius Juškevičius. Jis pasakė birželio įvykius primenančią kalbą. Dabartinė Chicagos Lietuvių Tarybos pirmininkė Kristina Austin ir buvęs šios tarybos pirmininkas Kazimieras Oksas padėjo gyvų gėlių vainiką. Vėliavos buvo nuleistos iki pusės stiebo ir sugiedotas Lietuvos himnas. Dalis atvykusių išvažinėjo, o kiti suėjo į salę, kad gautų pasikausyti patesnių informacijų apie 1941 metų birželio įvykius.

Salėje pirmininkė Kristina Austin paprašė dainininkę Prudenciją Bičkienę sugiedoti Amerikos ir Lietuvos himnus. Salėje buvusieji prisidėjo prie giesmių. Apypilnei salei susėdus, Chicagos Lietuvių Tarybos pirmininkė tarė šiuos žodžius:

Gerbiami ponai ir ponios,

Man labai malonu, kad šiandien čia susirinko toks didelis Chicagos lietuvių skaičius. Aš jums visiems dėkoju. Dėkoju atvykusiems organizacijų atstovams, dėkoju ir paskiriems lietuviams.

Aš pati 1941 m. birželio mėnesį Lietuvoje nebuvau. Buvau anksčiau, su Pirmyn choru ten nuvažiavusi. Kauno teatre kartu su kitais dainininkais giedojau Lietuvos himną. Kanauninkas Tumas tada mums pasakė, jog tai buvo gražiausiai sugiedotas Lietuvos himnas Kauno tentre. Gal jis tik mums tai pasakė, bet mums buvo malonu... Tada pavažinėjau po Lietuvą, pažinau savo artimesnius ir tolimesnius gimines. Žinau, kad okupantui užėmus Lietuvą, kurie jų nukentėjo. Man jų gaila. Apie birželio trėmimus girdėjau iš pasakojimų ir skaičiau laikraščiuose.

Lietuvos nepažinau, bet aš labai gerai pažinau savo tėvą ir motiną. Man jie buvo visa Lietuva. Jie buvo ir yra nepaprastai geri žmonės. Geresnių aš nepažįstu. Iš meilės jiems matuoju meilę Lietuvai. Aš žinau, kad Lietuvoje likę mūsų giminės buvo toki pat geri, kaip dauglelis čia salėje susirinkusių. Jie buvo geri, teisingi, žodžio besilaikantieji nuoširdūs žmonės, kaip mano tėvai.

Mano tėvas buvo Amerikos Lietuvių T-bos steigėjas. Jis dalyvavo steigiamam Pittsburgho seime. Jis norėjo ir mane į Pittsburghą nusivežti, bet kažkokia smulkmena pakeitė jo planus. Esu tikra, kad jam būtų labai malonu, jeigu jis matytų mane, atidarančią šį minėjimą. Tai darau, kaip Chicagos Lietuvių Tarybos pirmininkė. Esu įsitikinusi, kad Amerikos Lietuvių Taryba dirba patį naudingiausią darbą Lietuvos laisvei. Nesuprantu, kaip kai kurie lietuviai gali niekinti Altą. Pakilkim iš mus skaldančių minčių, užmirškime mažas ambicijas, pagarbiai prisiminkime žuvusius, visuomet turėkime galvoje Lietuvos laisvę ir galvokime, kuo mes galime prisidėti.

Pirmininkė Austin pirmiausia paprašė Dr. Kazį Bobelį, Amerikos Lietuvių Tarybos pirmininką, tarti žodį:

— Man labai malonu dalyvauti šiame minėjime, — tarė Dr. K. Bobelis. — Noriu panaudoti progą ir pasakyti, kas šiandien daroma ir yra padaryta pavergtos Lietuvos teisėms ginti. Man smagu buvo klausyti pirmininkės Kristinos Austin žodžių apie meilę Lietuvai. Ji birželio dienis Lietuvoje nebuvo, bet apie įvykius girdėjo iš tremtinių ir iš laikraščių. Ji myli Lietuvą, kaip myli savo tėvus. Meilė Lietuvai, kaip ji labai gražiai pasakė, ji matuoja meilė tėvams. Josios tėvai buvo labai geri žmonės. Jie mokėjo įkvėpti vaikų meilę tėvams, o tuo pačiu ir Lietuvai. Ši josios mintis yra labai svarbi. Mūsų vaikai gimęs Amerikoje, Lietuvos nematė, bet privalome jiems įkvėpti gimtinio krašto meilę, kaip josios tėvai įkvėpę jai. Josios tėvai buvo labai geri patriotai... Kiekvienas iš mūsų turime tai turėti galvoje.

— Šia proga noriu pasakyti, kad dabartinė teisinė pavergtos Lietuvos padėtis nei kiek nepablogėjo, negu ji buvo prieš Helsinkio konferenciją. Atsimename, kad buvo pasakojama, jog Helsinkio konferencijoje Lietuva buvo atiduota Sovietų Sąjungai, parduoda, išduota ir dar kitaip, kad Helsinkio konferencijoje Lietuvos įjungimas buvo patvirtintas... Tai neteisybė. Aš drįstu pasakyti, kad po Helsinkio konferencijos Lietuvos teisinė padėtis yra dar stipresnė, negu ji bet kada yra buvusi. Žinome, kad Lietuva, nebuvo ji laisva ir prieš Helsinkį. Žinoma, kad Amerikos vyriausybė Lietuvos ir kitų Pabaltijo kraštų aneksijos nepripažino. Tas nepripažinimas buvo pagrįstas JAV atsakingų pareigūnų pareiškimais.

Tas nepripažinimas galiojo, bet jis buvo padarytas vieno administracijos pareigūno. Didelė krašto gyventojų dauguma pareiškime išdėstytoms mintims pritarė, bet vis dėlto tai buvo vieno žmogaus pareiškimas. Tokio dalyko dar nebuvo, bet galėtų pasitaikyti, kad vienas žmogus galėtų savo nuomonę pakeisti. Nekalbu čia apie motyvus. Motyvų galėtų būti įvairių, bet tai būtų vieno žmogaus nutarimas. Vienas žmogus galėtų iki šio meto buvusią teisinę poziciją sugriauti. Taip buvo iki Helsinkio konferencijos, bet dabar padėtis žymiai pasikeitė. Ji pasikeitė gerojon pusėn. Dabar vienas žmogus Lietuvos, Latvijos ir Estijos teisinės padėties pakeisti negali. Dabar yra priimtos atstovų rūmų ir senato rezoliucijos, kurios pasisako prieš rusų pavergtos įjungimą į Sovietų Sąjungą. Abiejų rūmų nutarimas nepripažinti sovietų aneksijos žymiai sustiprina teisinę pavergtos Lietuvos padėtį. Dabar vienas, kad ir aukščiausias pareigūnas, negali pakeisti JAV pozicijos pavergtos Lietuvos klausimu. Niekad teisinė pavergtos Lietuvos padėtis nebuvo tokia stipri, kokia ji yra šiandien.

— Visa tai buvo padaryta Amerikos lietuvių pastangomis. Jeigu mes užmiršime, kaip ponia Austin aiškiai pasakė, mažas ambicijas, tai mes galėsime daugiau padėti pavergtai Lietuvai ir josios gyventojams. Siekime visi vieningai dirbti Lietuvos išlaisvinimui, — Dr. Bobelis baigė savo kalbą.

Reporteris

Dr. Vytauto Antano Dambravos kalba

Pasakyta 1976.II.15 Caracas lietuviams Vasario 16 minėjime (Venezueloje)

Prieš metus Vašingtone sutikau universitetą baigusį indėnų vadą iš Idaho valstyvės. Jis buvo atvykęs su deugeliu kitų atstovų į Kongresą siūlyti naujų projektų indėnų reikalu ir juos įstatymais pravesti. Šis indėnas gerai žinojo, kokia nelaimė yra nutikusi Lietuva. Susidraugavome. Jis man ir sako: "Aš dažnai jodinėju po pievas, miškus ir laukus. Kai prijoju kalno viršūnę ir, stebėdamas ant žirgo, apžvelgiu savo žemę, kiek tik akis užmato, aš mušu ranka sau į krūtinę ir kartoju: "Mano žemė, mano šventa žemė. Aš esu gyvas. Aš — indėnas!"

Broliai ir Seserys! Nesunku suprasti esminį skirtumą tarp Jungtinių Valstybių agresijos prieš indėnus su Sovietų Sąjungos agresija prieš lietuvius, latvius ir estus. Sovietų Sąjunga kaltės jausmo neturi, ir padaryta skriauda dar neatitaisyta. Bolševikams lietuvių gyvybė, ateitis ir laisvė nerūpi. Sovietiniam okupantui Lietuvos ir lietuvių reikia tik tiek, kiek jam reikia Baltijos jūros, gero uosto, duonos, mėsos ir pieno — tautos darbo ir prakaito. Kiek, palyginti, nedaug padėtis tepasikeitė parodo Vilnių lankiusių lietuvių liudijimai. Dar ir šiandien baimė turi dideles akis. Vos spėja mūsų žmonės su giminėm viešbuty susitikti, bematant vienas pakiša kortelę su įspėjimu: "Sienos turi ausis."

Tiesa, sovietai randa reikalo maitinti savo propaganda apie pagerėjusį gyvenimą Pabaltijy, lyg per tuos trisdešimt penkeris metus laisvi baltai savo žemėje nebūtų nieko pasiekę. Pasiklausius sovietų, lietuviams į sveikatą išėjo ir okunpacija, ir kankinimai, ir žudymai. Tai kas, kad po trisdešimt penkių metų Lietuvoje gyventojų prieauglio nėra (o turėjo būti trys milijonai priaugančių kartų); tai kas, kad geriausius produktus sovietai išsiveža, ar už dolerius kitiems eksportuoja. Kas gi čia tokio, kad Latvija taip maskolių kolonizuota, kad *už penkių metų latviai nesudarys nė pusės gyventojų savo krašte* (dabar yra vos 56%). Pagalvokite, sesės ir broliai, ką šioji statistika reiškia mūsų brolių tautai ir visam Pabaltijui? Bet sovietai nesijaudina. Geležinė uždanga irgi dar nepakelta Baltijos respublikose: šie kraštai iš laisvojo pasaulio dar vis uždaryti. Bet argi bolševikams rūpi, kad sūnus ar duktė negali savo sergnčios ar mirštančios motinos aplankyti? Visas pasaulis turizmui — ir mums — yra atviras, bet Pabaltijy — tik Vilnius. Ryga ir Talinas, lačiau net ir sostinėse negalima apsistoti pas privačius asmenis. Jei kitur įsiprašysi važiuoti — ne tik brangiai mokėsi, bet būsi lydimas ir turėsi pasitarnauti sovietiniam okupantui taip, kad ilgai to nepamirši. Tą jūs, broliai, esate asmeniškai ant savo kailio patyrę. Ir kas čia tokio, jei mus išeivijoje lanką sovietų režimo tarnai už mūsų svetingumą ne padėka, o pašaipa ir piktais straipsniais atsilygina, o juose pilna melo, šmeižtų ir įžeidinėjimų, keliant tariamą sovietų sistemos pranašumą. Mes, atrodo, jau apsipratę su sovietine arija, kad visi iš krašto bėgę buvo nusikaltėliai. Jeigu šiandien surinktume per paskutinį trečdalį šimtmečio bet kur laisvajame paesaulyje už bet kokius nusikaltimus kaltintus ir kalėjusius lietuvius, latvius ir estus, esu tikras — nė ketvirčio salės nepripildytumėte. Matote, broliai, laisvajame pasaulyje žmonės nekaltai nekenčia. Tik sovietų "rojuje" kalėjimai, Sibiras ir kapai pripildyti nekaltaisiais. *Sovietinės revoliucijos aukas, pagal Nobelio laureatą Solženitsyn, jau siekia šešiasdešimt šešis milijonus aukų — virš milijono kasmet!*

Kaip tada juokingai mums skamba kiaurai permatomos propagandos žinutės apie Lietuvoje statomą fabriką, gražų naują viešbutį Kaune ir dar gražesnį Vilniuje, ar apie naują restoraną Palangoje. Okupantas šias žinias cukrumi barsto, pirštu rodydamas, kaip laimingas turi jaustis pavergtas lietuvis. Akiplėšiškumas eina taip toli, kad net išeivijoje tautiečiai yra kurstomi minėti prievartinio Lietuvos įjungimo sovietų imperijon sukaktį, kaip ką tai švaraus ir doro. Argentinoje viena grupė taip ir padarė. Tačiau Argentinos Lietuvių Organizacijų ir Spaudos Taryba minėjimą propagavusiam lietuviško laikraščio leidėjui tarė: "anathema" — būk atskirtas! Lygiai, kaip šventasis Povilas įsakė pirmiesiems krikščionims: "Išmeskit tą piktą žmogų iš savo tarpo!" Ar ne "kas ne su mumis, tas prieš mus?"

Ir štai pasaulį nutrenkia žinia, kaip perkūnas iš giedro dangaus: devyniolikos metų jaunuolis Kaune susidegino. Kitas lietuvis susidegino Varėnoj. Ir trečias... Kas čia dabar darosi? Geras gyvenimas, žmonės sotūs ir patenkinti, statyba vykdoma, o čia laisvės dienų visai nematęs lietuvis komjaunuolis, komunistų tėvų vaikas mirties liepsnose šaukia: *"Laisvės Lietuvai!"* Net ne duonos.

Dėl pastatytų ar nepastatytų namų ir fabrikų niekas nesidegina. Ir alkdamas ar kęsdamas šaltį, žmogus nesidegina. Yra kažkas nepalyginamai svarbesnio, ko Kremlius vis dar nenori suprasti, bet kas jį prives prie galo: *Laisvė!*

Kremlius turbūt nė negirdėjo garsiojo vokiečių poeto Šilerio žodžių, jog "žmogus yra laisvas net jeigu jis būtų pančiuose gimęs." Jei nėra laisvės gyventi, yra laisvė kovoti ir yra laisvė laisvam mirti.

O dėl to gero gyvenimo, tai rusų poetas Puškinas jau prieš du šimtu metų vienoje savo poemų refrenu kartojo: "Rusijos žemė turtinga, tvarkos tiktai nėra." Ar kas leidžia lietuviams patiems tvarkytis?

Jau nuo seno rusai tvarko susisiekimą ir transporto reikalus Lietuvoje. Nuo 1970 metų vidurinio švietimo administravimą perėmė irgi Maskva. Teisingumo reikalai yra iš Maskvos atsiųsto saugumo generolo žinioje. Ir taip toliau.

Kova prieš religiją ir tautiškumą irgi nesiliauja. Tą skelbia dažnai didžioji pasaulio spauda, tą ypačiai ryškiai pastebime Katalikų Bažnyčios Kronikoje. Ir lačiau nei religijos, nei lietuviško tautiškumo okupantas nepajėgė sunaikinti — gal net mažai tepažeidė. Mūsų sovietologas dr. Vardys pateikė įdomių pavyzdžių. Komunistai puolė Mokslų Akademiją, rašė jis, nes vienas jos narys išdrįso viešai pasakyti, jog *komunistų programa Lietuvoje yra rusinimo programa.* Komunistinė spauda vėl labai šiltai, kai vienas jaunas lietuvis inžinierius užkirto, jog *"viską, kas gero padaryta Lietuvoje, yra dėkui ne rusams, o lietuvių tautos darbštumui ir jo sugebėjimui ūkininkauti."* Kada prieš tris metus Sovietų Sąjungoje lankęsi amerikiečiai susitiko iš Lietuvos studentus, jie irgi patvirtino, kad *"jeigu Lietuvoje būtų pravestas plebiscitas, mažiausiai 90% visų gyventojų, įskaitant ir ten atsikėlusius svetimšalius, pasisakytų už atsiskyrimą nuo Sovietų Sąjungos".*

(Bus daugiau)

Telef. PR 8-3229.

DR. ANNA BALIŪNAS
AKIŲ, AUSŲ, NOSIES
IR GERKLĖS LIGOS
2858 W. 63rd Street
Valandos pagal susitarimą.

DR. K. G. BALUKAS
AKUŠERIJA IR MOTERŲ LIGOS
GINEKOLOGINĖ CHIRURGIJA
6449 So. Pulaski Rd. (Crawford Medical Building). Tel. LU 5-6446
Priima ligonius pagal susitarimą.
Jei neatsiliepia, skambinti 374-8004

DR. C. K. BOBELIS
INKSTŲ IR ŠLAPIMO TAKŲ CHIRURGIJA
Telef. 695-0533
Fox Valley Medical Center
860 SUMMIT STREET
ROUTE 58, ELGIN, ILLINOIS

DR. PETER BRAZIS
PHYSICIAN AND SURGEON
2434 WEST 71st STREET
Ofisas: HEmlock 4-5849
Rezid.: 388-2233
OFISO VALANDOS:
Pirmadieniais ir ketvirtad. 1—7 val. antrad., penktadienį nuo 1—5, treč. ir šeštad. tiktai susitarus.

DR. PAUL V. DARGIS
GYDYTOJAS IR CHIRURGAS
Westchester Community klinikos
Medicinos direktorius.
1938 S. Manheim Rd., Westchester, Ill.
VALANDOS: 3—9 darbo dienomis ir kas antrą šeštadienį 8—3 val.
Tel.: 562-2727 arba 562-2728

REZ.: GI 8-0873
DR. W. EISIN - EISINAS
AKUŠERIJA IR MOTERŲ LIGOS
GINEKOLOGINĖ CHIRURGIJA
6132 So. Kedzie Ave., WA 5-2670
Valandos pagal susitarimą. Jei neatsiliepia, skambinti MI 3-0001.

TEL. — BE 3-5893
DR. A. B. GLEVECKAS
GYDYTOJAS IR CHIRURGAS
SPECIALYBĖ AKIŲ LIGOS
3907 West 103rd Street
Valandos pagal susitarimą.

DR. K. A. V. JUCAS
489-4441-561-4605
ODOS LIGOS — CHIRURGIJA
1002 N. WESTERN AVE.
5214 N. WESTERN AVE.
Telefonas atsakomas 12 val.

Ofiso tel.: HE 4-1818
Rezidencijos: PR 6-9801
DR. J. MESKAUSKAS
GYDYTOJAS IR CHIRURGAS
VIDAUS LIGŲ SPECIALISTAS
2454 WEST 71st STREET
VALANDOS: Pirmadieniais, antradieniais, ketvirtadieniais ir penktadieniais nuo 3 iki 7 val. popiet. Tik susitarus.
Trečiadieniais uždaryta.

DR. FRANK PLECKAS
OPTOMETRISTAS
KALBA LIETUVIŠKAI
2618 W. 71st St. — Tel. 737-5149
Tikrina akis. Pritaiko akinius ir "contact lenses".
Val. pagal susitarimą. Uždaryta treč.

DR. LEONAS SEIBUTIS
INKSTŲ, PŪSLĖS IR PROSTATOS CHIRURGIJA
2656 WEST 63rd STREET
Val.: antrad. nuo 1—4 po pietų, ketvirtad. nuo 5—7 val. vak.
Ofiso telef.: 776-2880
Naujas rez. telef.: 448-5545

DR. VYT. TAURAS
GYDYTOJAS IR CHIRURGAS
Bendra praktika, spec. MOTERŲ ligos
Ofisas: 2652 WEST 59th STREET
Tel.: PR 8-1223
OFISO VAL.: pirm., antrad., trečiad. ir penkt. 2-4 ir 6-8 val. vak. Šeštadieniais 2-4 val. po pietų ir kitu laiku pagal susitarimą.

V. Tumasonis, M. D., S. C.
CHIRURGAS
2454 WEST 71st STREET
Ofiso telef.: HEmlock 4-2123
Rezid. telef.: Gibson 8-6195
Priima ligonius pagal susitarimą. Dėl valandos skambinti telef. HE 4-2123. Jei neatsiliepia, tai telef. GI 8-6195.

P. ŠILEIKIS, O. P.
ORTHOPEDAS-PROTEZISTAS
Aparatai - Protezai. Med. Bandažai. Speciali pagalba kojoms (Arch Supports) ir t. t.
Val.: 9—4 ir 6—8. Šeštadieniais 9—1
2850 West 63rd St., Chicago, Ill. 60629
Telef.: PRospect 6-5084

SKAITYK PATS IR PARAGINK KITUS SKAITYTI NAUJIENAS

Kelkime viešumon plėšikiškus sovietų valdžios muitus

Organizuotai parodykime pasauliui baisų Amerikos lietuvių išnaudojimą

Cease Duties komiteto pirm. K. Radvilos pareiškimas

Chicagoje yra sudarytas specialus CEASE Duties komitetas, kurio tikslas—surinkti duomenis, dokumentus bei faktus apie plėšikiškus muitus dovanų siuntiniams giminėms į Sov. Sąjungą ir daryti pastangas tuos muitus panaikinti.

Šiomis dienomis Naujienose lankėsi to komiteto pirm. K. Radvila ir pasikalbėjimuose su redakcija padarė šiuos pareiškimus:

— Apie muitų panaikinimą arba bent jų žymų sumažinimą buvo daug kalbėta ir daug rašyta. Rašė ne tik lietuviai, bet ir kitų pavergtų tautų kilmės amerikiečiai ir kanadiečiai savo bei šiam reikalui palankioj spaudoj. Dauguma darė išvadas, kad Amerikos, Kanados bei kitos vakarų pasaulio vaidžios ir vyriausybės turėtų imtis priemonių ir daryt pastangų apsaugoti savo piliečius ir nepiliečius nuo išnaudojimo ir lupikavimo.

Sausio 5 d. "Draugo" redaktorius b. kv. (Bronius Kviklys) redakcijos rašinyje kėlė mintį, jog reikėtų ką nors daryti dėl rusams mokamų aukštų muitų už siunčiamas dovanas artimiesiems pavergton Lietuvon. Ten pat, to paties rašinio pabaigoje, b. kv. kaltino Amerikos Lietuvių Tarybą, kad nesiėmė iniciatyvos tokiems muitams sumažinti.

Nežiūrint b.kv. padaryto nereikalingo priekaišto ALTai, vasario 12 d. d. "Laisvosios Lietuvos" laikrašty iš eismės pritariau Kviklio minčiai, net gyriau už kėlimą šias mintis, tikėdamas jo nuoširdumu. Betgi, kaip dabar aiškėja, jo tas rašinys buvo skirtas visai kitam tikslui: ne muito reikalą kelti, bet niekinti Amerikos Lietuvių Tarybą. O muitai, tai tik buvo lazda. Tai yra aišku, nes dabar, kai ta pati Amerikos Taryba šį klausimą pradėjo judinti ir tam reikalui yra sudarytas specialus komitetas, veikiąs Amerikos Lietuvių Tarybos pritarimu ir patarimais, tai b. kv. ruošia naują dirvą niekinti ALTą.

Kol kas nėra žinių, ar čia paties Kviklio kombinacija ar jo darbdavių Tėvų Marijonų, bet kai komitetas išsiuntinėjo visai lietuviškai patrijotinei spaudai pranešimą, prašydamas paskelbti visuomenės žiniai, tai "Draugas" iki šiol to pranešimo nedėjo, o b. kv. birželio 2 d. redakciniame rašinyje jau kitaip prabilo: "Atrodo, kad nesėkmingos bus ir kitos privačios bei organizacinės pastangos" ir t.t.

Ką jis tuo pasako? Ogi pataria visuomenei, kad neprisidėtų prie šios akcijos, nes nepavykus muitų panaikinti ar sumažinti, Kviklys vėl galės kaltinti Amerikos Lietuvių Tarybą. Man asmeniškai iš viso nereikia spėlioti, kodėl "Draugo" redakcija tai slepia nuo savo skaitytojų.

Komitetas nujautė, jog iš "katalikiškos spaudos" paramos negaus. Tik labai nustebome, kad ir "Dirvos" leidėjai, pasiskaitę b. kv. pranašyščių, taip pat "sunegalavo", nors dabar atėjo metas bent užnugaryje stoti kovon prieš rusišką bolševikinę tironiją. Pasirodo, kad Kasulaitis puikiai matė mūsošios veiklos "principus", juos pavadindamas tuščiais burnojimais prieš komunizmą.

Kovoje prieš komunizmą Naujienos pirmauja

Apžvelgiant mūsų prieškomunistinės kovos bei veiklos už Lietuvos laisvę reikalus, K. Radvila pareiškė:

— Pagrindinis šio vizito tikslas yra pareikšti padėką Naujienų redakcijai ne tik CEASE Duties komiteto, bet ir visų žmonių vardu, kurie jungiasi į pradėtąją akciją, už nuoširdžiai ir profesionališkai atliekamą laikraščio paramą.

Nežiūrint, jog yra ir kitaip galvojančių ir tikinčių Kviklio pranašystėmis, komitetas gauna laiškų su realiais ir konkrečiais patarimais bei pageidavimais. Už įvairius patarimus komitetas visiems labai dėkingas ir laukia jų galimai daugiau. Kai reikės eiti pas amerikiečius su duomenų bagažu, kiekviena pasiūlyta mintis bus reikalinga, nes niekas nėra viską žinantis ar viską pramatantis.

Siūloma kreiptis į amerikiečių spaudą. žinoma, kad bus kreipiamąsi ne tik į Chicagos didžiuosius dienraščius, bet ir kitus Amerikoje išeinančius įtakingus laikraščius. Nebus aplenkti nei New York Times, Washington Post, Boston Globe, Miami Herald, Los Angeles Times ir kiti. Taip pat bus kreipiamąsi ir į visas keturias TV kompanijas.

Spaudos ir TV institucijų opinija yra didelis ginklas šio krašto veikloje. Norėdami atkreipti dėmesį šių institucijų, mes negalime pas juos eiti tuščiomis rankomis. Tam ir yra mums reikalinga visokeriopa medžiaga. Atsiekti mūsų užsibrėžto tikslo — kelias bus ilgas ir nelengvas, ypač, kad kaip jau minėjau, ar dėl stokos supratimo, ar blogų minčių vedini, atsiranda ir savųjų tarpe trukdytojų. Praktiškai dar ilgoką laiką vyks paruošiamieji darbai iki pasiruošime atkreipti amerikiečių dėmesį. Tik po to kreipsimės į šio krašto valdžios įstaigas.

SUSIRINKIMŲ PRANEŠIMAI

CHICAGOS LIETUVIŲ SUVALKIEČIŲ DRAUGIJOS pusmetinis susirinkimas įvyks penktadienį, birželio 25 d. 7 val. vakare Chicagos Savings bendrovės patalpose, 6245 So. Western Ave. Nariai prašomi atsilankyti, nes yra svarbių reikalų aptarti. Po susirinkimo bus vaišės.

Eugenija Strungys, nut. rašt.

PERKRAUSTYMAI
MOVING
Leidimai — Pilna apdrauda
ŽEMA KAINA
R. ŠERĖNAS
Tel. WA 5-8063

MOVING
Apdraustas perkraustymas iš įvairių atstumų.
ANTANAS VILIMAS
823 West 34 Place
Tel.: FRontier 6-1882

GĖLĖS VISOMS PROGOMS
Beverly Hills
GĖLINYČIA
2443 WEST 63rd STREET
Telefonai: PR 8-0833 ir PR 8-0834

GĖLININKAS
Linksmumo arba liūdesio valandom gražiausios gėlės ir vainikai puoš ... ir papuošimui ir sezoninės kapams gėlės.
ROY R. PETRO (PUTRAMENTAS)
DAUBARŲ SŪNUS
5525 So. Harlem Ave. — 586-1220

PEACE COSTS MONEY
BUY U.S. SAVINGS BONDS

A. A.

JOSEPH DREVIN (DREVINSKAS)

Gyveno Chicago, Illinois

Mirė 1976 m. birželio 21 d., 10:15 val. ryto sulaukęs senatvės. Gimęs Lietuvoje.

Paliko nuliūdę: sūnus John, marti Bernice, anūkė Bernice, 4 proanūkai ir kiti giminės, draugai bei pažįstami.

Velionis buvo vyras mirusios Agotos ir tėvas mirusio Richard.

Antradienį 5:00 val. popiet kūnas bus pašarvotas Midway koplyčioje, 5948 Archer Avenue, prie Major Ave. kampo.

Trečiadienį, birželio 23 dieną, 10:00 val. ryto bus lydimas iš koplyčios į Lietuvių Tautines kapines.

Visi a. a. Joseph Drevin giminės, draugai ir pažįstami nuoširdžiai kviečiami dalyvauti laidotuvėse ir suteikti jam paskutinį patarnavimą ir atsisveikinimą.

Nuliūdę lieka:
Sūnus, marti, anūkė, proanūkai

Laidotuvių Direktorius Raymond Anderzunas. Teel. 767-8807

A. A. **BRONEI ŽEMAITIENEI**

MIRUS,

vyrui miškų inžinieriui VINCUI ŽEMAIČIUI su savišikiais reiškiame nuoširdžią užuojautą

MIŠK. AGR J. KRIKŠČIŪNAS, ISTOR. J. VENCLOVA
DAILININKAS A. BELEŠKA,
ANT. KEVĖŽA, MIŠK. P. SIDERAVIČIUS

CHARLOTTE GENUTIS

PAGAL TĖVUS LAUSZUS

Gyveno 4332 So. Artesian Avenue

Mirė 1976 m. birželio 20 dieną, 12:45 val. popiet, sulaukusi 37 metų amžiaus. Gimusi Lietuvoje, Klaipėdos krašte, Šilutės mieste.

Amerikoje išgyveno 7 metus.

Paliko nuliūdę: vyras Augustas ir kiti giminės, draugai bei pažįstami.

Gėlių prašoma nesiųsti.

Kūnas pašarvotas P. Bieliūno koplyčioje, 4348 So. California Ave.

Antradienį, 6 val. vakaro bus perkelta į Liet. Ev. Reformatų Ziono parapijos bažnyčią, 9000 So. Menard Ave., Oak Lawn, Ill., kurioje 7:30 val. vak. bus budynės.

Trečiadienį, birželio 23 d. 10:00 val. ryto bus bažnyčioje pamaldos, o po jų bus lydima į Bethania kapines.

Visi a. a. Charlotte Genutienės giminės, draugki ir pažįstami nuoširdžiai kviečiami dalyvauti laidotuvėse ir suteikti jai paskutinį patarnavimą ir atsisveikinimą.

Nuliūdęs lieka vyras.

Laidotuvių Direktorius Petras Bieliūnas. Tel. LA 3-3572.

NAUJIENOSE GALIMA GAUTI H. TAMAŠAUSKO

LIETUVIŠKĄJĮ PAMARĮ

336 puslapiais su žemėlapiu ir paveikslais aprašo Pamarį, senus jo gyventojus ir gamtą. 1,200 lietuviškų vietovardžių sąrašas. Knygos kaina $6.00, minkšti viršeliai.

Persiuntimui paštu reikia pridėti dar 50 centų.

NAUJIENOS
1739 So. Halsted St., Chicago, Ill. 60608

A. † A.

DUKRAI VIOLETAI MIRUS,

kuratorei HIPATIJAI YČIENEI-ŽIŪRIENEI, sesutėms kuratorėms Hipatijai ir Evelynai, broliui Martynui ir giminėms bei artimiesiems nuoširdžą užuojautą reiškia ir kartu liūdi

LIETUVIŲ EVANGELIKŲ REFORMATŲ KOLEGIJA

LIETUVOS VARDO KILMĖ

Daugelis nori patirti, iš kur yra kilęs Lietuvos vardas, bet mažai kas šį klausimą studijavo. Apie lietuvių tautą ir lietuvių kalbą yra parašyta daug knygų ir brošiūrų. Lietuviai minimi senuose atsiminimuose ir metraščiuose. Ten minimas ir Lietuvos vardas.

Juozas Venclova, dirbęs prie šios studijos 20 metų, peržiūrėjo labai daug senų dokumentų. Savo studijoje jis nurodė kiekvieno žodžio metrikaciją ir surašė Lietuvos praeitį liečiančias knygas. Jis perskaitė šimtus knygų ir parašė 52 psl. knygelę, pavadintą LIETUVOS VARDO KILMĖ. Minkšti viršeliai, kaina $2.00. Knygelė jums bus pasiųsta, jei du doleriu atsiųsite šiuo adresu:

NAUJIENOS, 1739 So. Halsted St., Chicago, Ill. 60608.

GARSINKITĖS NAUJIENOSE

ŠVENTO RAŠTO PAMOKYMAI IR PAAIŠKINIMAI KIEKVIENA DIENA BŪTINI KRIKŠČIONIUI

"Pabusk, kursai miegi ir kelkis iš numirusių, tai Kristus apšvies tave". — Efez. 5:14.

Kuomet krikščionio akys ir ausys atsidaro ir jis pamato tikrąjį pasaulio stovį, jis turi atsikelti lyg iš numirusių ir pradėti veikti, kontroliuoti ir tvarkyti savo kūną, atsitraukti nuo nuodėmių ir nuo viso, kas bloga ir pasistengti uoliai vykdyti teisingumo ir meilės įstatymus. Pabudęs, atsikėlęs ir apsišvietęs žmogus nebenorės paremti nuodėmingus tamsybės darbus. Jis stengsis kovoti prieš ir nepasiduoti pasaulio gundymams ir pageidimams ir šėtono apgaudinėjimui. Apie didyjį žmonijos priešą šėtoną, yra parašyta, kad jo tikslu ir pasikėsinimu yra suvedžioti visą pasaulį. Kalbėdamas apie jį apaštalas sako: "Nenuostabu, nes pats šėtonas persirengia į šviesos angelą". — 2 Kor. 11:14, 15.

Visi žino, kad mirtis yra žiauri ir paliečia kiekvieną. Bet kur yra mirusieji? Į tą klausimą atsako knygutė "Viltis po mirties", kurią gausite nemokamai. Rašykite:

F. ZAVIST, 3715 WEST 66th STREET, CHICAGO, ILL. 60629

ŠV. RAŠTO TYRINĖTOJAI

PETKUS
TĖVAS IR SŪNUS
MARQUETTE FUNERAL HOME
2533 W. 71st Street
Telef.: GRovehill 6-2345-6
1410 So. 50th Ave., Cicero
Telef.: TOwnhall 3-2108-9
TRYS MODERNIŠKOS KOPLYČIOS
AIKŠTĖ TUTOMOBILIAMS PASTATYTI

Laidotuvių Direktoriai
MAŽEIKA & EVANS
6845 SO. WESTERN AVE.
TRYS MODERNIŠKOS AIR-CONDITIONED KOPLYČIOS
MAŠINOMS VIETA
REpublic 7-8600 REpublic 7-8601

EUDEIKIS
GAIDAS -- DAIMID
SENIAUSIA IR DIDŽIAUSIA LAIDOJIMO ĮSTAIGA
4605-07 So. HERMITAGE AVENUE
Tel.: YArds 7-1741 - 1742
4330-34 So. CALIFORNIA AVENUE
Telefonas: LAfayette 3-0440
MODERNIŠKOS AIR-CONDITIONED KOPLYČIOS

NARIAI: Chicagos Lietuvių Laidotuvių Direktorių Associacijos
AMBULANCE PATARNAVIMAS DIENĄ IR NAKTĮ.
★
TURIME KOPLYČIAS VISOSE MIESTO DALYSE.

ANTANAS M. PHILLIPS
TOMAS IR LAURYNAS LABANAUSKAS
3307 So. LITUANICA AVENUE. Phone: YArds 7-3401

BUTKUS - VASAITIS
1446 So. 50th Ave., Cicero, Ill. Phone: OLympic 2-1003

PETRAS BIELIŪNAS
4348 So. CALIFORNIA AVE. Phone: LAfayette 3-3572

GEORGE F. RUDMINAS
3319 So. LITUANICA AVE. Tel.: YArds 7-1138-1139

STEPONAS C. LACK IR SŪNŪS
(LACKAWICZ)
2424 WEST 69th STREET REpublic 7-1213
2314 WEST 23rd PLACE VIrginia 7-6672
11028 SOUTHWEST HIGHWAY, Palos Hills, Ill. 974-4410

P. J. RIDIKAS
3354 So. HALSTED STREET Phone: YArds 7-1911

Visus kviečia talkon

Pradėjus rusams leisti siųsti dovanas artimiesiems, likusiems kitoje geležinės uždangos pusėje, surinkti duomenys rodo, kad vien tik Amerikos lietuviai mūtais sumokėjo sovietų valdžiai virš 50 milijonų dolerių.

Chicagoje yra sudarytas komitetas, kuris stengiasi tą "melžiamą karvutę" iš rusų atimti. Komitetas nori savo darbą paremti faktais, todėl ir prašo Amerikos lietuvius suteikti jam tikslių žinių, kiek per visą laiką šeima yra sumokėjusi rusams muito. Būtų naudinga pridėti trumpą aprašymą okupuotoje Lietuvoje likusių artimųjų vargą ir skurdą.

Ne būtinai siųsti šiam komitetui blankas, kurias siuntinių persiuntimo agentūros užpildė. Jos kartais gali būti šeimai reikalingos, bet jeigu jos jau nebereikalingos, tai mielu noru priimsime pačias blankas arba fotostatines jų kopijas. Jeigu ir to negalma padaryti, tai prašome iš blankų išrašyti sumą, kiek muito išmokėta Sovietų Sąjungai ir pasiųsti tokiu adresu: CEASE DUTIES, 6831 So. Maplewood Ave., Chicago, Illinois 60629.

TRUMPAI

— Regina Smilgytė, gyvenanti mūsų kaimynystėje, grįžo iš tarnybinės kelionės Washingtone. Ji apgailestauja, kad dėl tos kelionės negalėjo dalyvauti Naujienų bankete, bet tikisi nebus tarnybinių kliūčių atvykti į Naujienų pikniką liepos 18 d. Polonia sode, prie 46 ir Archer Ave. Regina tarnauja Chicagos miesto policijos Narkotikų departamente ir tarnybos reikalais tenka keliauti net į užsienį. Dėkui jai už banketo proga įteiktą $12.50 auką Naujienų paramai.

— Vytautas P. Janulaitis, verslininkas ir tautinės bei patriotinės spaudos rėmėjas iš šiaurinės miesto apylinkės, pratęsė be raginimo savo pre-nuratą ir atsiuntė Mašinų fondui $20. Dėkui už nuolatinę paramą.

— V. Thomas, Baltimore, Md, pratęsdamas prenumertą, atsiuntė $6 Naujienų paramai. Po $1 atsiuntė Oreginas Rovinskas iš Brookfield, Ill., ir Jonas Makūnas iš Rockfordo. Stasys Matulis iš Brighton Parko apylinkės atsiuntė $2. Dėkui vi už aukas ir už gerus linkėjimus.

— Aleksandras Pakalniškis praturtino lietuvių literatūrą atsiminimų bei įvykių ir vietų aprašymo knygomis, kurios yra skaitomos kaip romanai, tik jų veikėjai bei darbai ir laiko įvykiai yra tikri. 1974 m. yra išleista "Mes grįštame", o dabar iš spaudos išėjo "Metai praeityje". Abi knygos yra gaunamos Naujienose. Kainuoja po $5.

— Dalios Vindašiūtės vadovaujama tautinių šokių grupė "Sūkurys" pakviesta dalyvauti Tarptautiniame vasaros festivalyje Our Lady of Victory salėje, 4434 No. Laramie Ave. birželio 26 d. nuo vidudienio iki 7 val. vak. Svečiai galės ragauti įvairių tautybių valgius taip pat amerikiečių mėgstančius patiekalus. Bus įvairių tautų buities bei tautodailės parodėlės.

— Onos Mikulskienės kanklių studijos mokinių koncertas bus Clevelando Lietuvių namuose birželio 27 d. 5 val. vak. Jos vadovaujamas kanklių ansamblis yra sėkmingai gastroliavęs lietuvių ir tarptautinio pobūdžio renginiuose.

— LKVS-gos Ramovė Chicagos skyrius bendroje sueigoje ir vaišėse pagerbė vyresnius amžiumi bei daug nusipelniusius Lietuvai ir organizacijai narius. Garbės raštais buvo apdovanoti: Ignas Adamkus, Vladas Mieželis, Kazys Mikalajūnas, Kazys Musteikis, Genrikas Songinas, Jonas Švedas, Jonas Tapulionis ir Juozas Tūnas. Sveikino ir raštus įteikė Ramovės CV pirm. Karolis Dabulevičius.

Alice Stephens

Chicagos Konservatorijos Kolegijoje, Nelsono salėje, esančioje 410 So. Michigan Blvd., Alice Stephens Studija trečiadienį, birž. 23 d., ruošia lietuviškų dainų šventę, o ketvt., birž. 24 d. — lenkiškų. Pradžia 7:45 val. vakaro. Įėjimas nemokamas.

Dainuos, be 27 kitų, Aldona Buntinaitė, Vaigailė Kavaliūnaitė, Irena Mažeikaitė, Birutė Naureckaitė, Alma Obrikaitė, Mary Pratapas, Dana Runimaitė, Kristina Sinickaitė ir daugelis kitų gerų balsų ir gražių panų. Kitos mokinės dainuos lenkiškai ir kitomis kalbomis. Būtų labai gražu, jeigu lietuviai ateitų pasiklausyti lietuvaičių ir palyginti jų balsus ir išsilavinimą su kitomis dainininkėmis.

— Didelis pasirinkimas paveikslų ir rėmų. Dėl išsikėlimo į Flordą kainos per pusę sumažintos dail. Antano Petrikonio Marquette Meno galerijoj, 3215 W. 63 St. (prie Kedzie Ave.). Tel. 436-2112. Galerija atdara 7 dienas savaitėje visą birželio mėnesį. (Pr.)

— Juozė Augaitytė, buvusi Lietuvos valstybinės operos solistė, kuri buvo neseniai atvykusi į Chicagą ir dalyvavo mūsų operų spektakliuose, sugrįžusi į Philadelphiją, dabar taip rašo Operos valdybai: "Visi širdimi džiaugiuose ir nuoširdžiai sveikinu. Jūsų neapsakomų įdėtu triūsu mes galima tik džiaugtis ir didžiuotis būdami lietuviais. Ačiū jums, ačiū solistams ir mielajam chorui, kuris taip nenuilstamai daug dirba. Siunčiu keletą dolerių . . . gaila, kad neturiu galimybės stambia auka paremti jūsų taip kilnų darbą. Prašau perduoti mano geriausius linkėjimus solistam, vadovam, chorui ir visiem kitiem, kurie tiek daug širdies įdeda, kad Opera gyvuotų." Tai pirmoji atėjusi su piniginė auka sumažinti didžiulio nuostolio po trijų lietuviškų operų pastatymo.

— Susivienijimas Lietuvių Amerikoje, švenčia savo veiklos 90 metų sukaktį, kuri bus atžymėta 59-me seime, liepos 5-6-7-8 dienomis, Pick-Congress viešbutyje, Chicagoje.

Didžiulis ir iškilmingas bankietas įvyks liepos 7 dieną, vakare, Pick Congress viešbutyje. Širdingai kviečiama visuomenė dalyvauti šiame bankete ir pagerbti ilgametę lietuvių organizaciją, kuri yra daug gero padariusi lietuviams. Kvietimas $15 auka.

Rezervacijai, kreipkitės į S. Molis, tel. 471-0310, John G. Evans, 737-8600, arba į SLA 6-to apskrities raštinę 2549 W. 71st St. Chicago, tel. 776-3140.

"NAUJIENOS" BOLSEVIKAMS YRA RAKŠTIS JŲ AKYSE

— Kas mano, kad derybomis su komunistų režimu galima ką laimėti, tokį žmogų galima lyginti su tokiu žmogumi, kurs prašė tigro, kad jam atiduotų savo kailį, — pasakė vienas Taivano diplomatas.

— Amerikos Lietuvių Tarybos Chicagos skyrius kviečia organizacijas atsiųsti atstovus į posėdį penktadienį, birželio 25 d. 7:30 v. vak. ALTo būstinėj, 2606 W. 63rd St. Bus svarstomi mus visus liečiantieji Pavergtų Tautų parado reikalai. Valdyba

Pirkite Naujienas,
Remkite kiekvienas,
Nes jos rašo tiesą
Ir veda į šviesą.

HELP WANTED — MALE-FEMALE
Reikia Darbininkų ir Darbininkių

25 PEOPLE NEEDED
must be available 6:00 A. M. to 6:00 P. M.
Monday through Saturday
YARDLOADERS
must be 18 years of age. Report to Don Combs, daily between 9:00 A.M. and 4:00 P. M.
R. H. DONNELY CORP.
407 East 25th St.
(off Martin Luther King Drive)
Chicago, Ill.
(An equal opportunity employer M/F)

RENTING IN GENERAL
Nuomos

IŠNUOMOJAMAS 5 KAMBARIŲ butas antrame aukšte suaugusiems. Naujai remontuotas Marquette Parke RE. 7-8007 po 6 val. vak.

APIE SUTARTIS

give...
so more will live
HEART FUND

REAL ESTATE.

REAL ESTATE FOR SALE
Namai, Žemė — Pardavimui

REAL ESTATE FOR SALE
Namai, Žemė — Pardavimui

PASKOLOS PERKANT NAMUS, DAROMOS ILGIEMS TERMINAMS IR ŽEMAIS NUOŠIMČIAIS MĖNESINIAIS IŠSIMOKĖJIMAIS
DĖL VISŲ INFORMACIJŲ, KREIPKITĖS Į
MUTUAL FEDERAL SAVINGS
PETRAS KAZANAUSKAS, Prezidentas
2212 W. Cermak Road. Chicago Ill. VIrginia 7-7747

BUTŲ NUOMAVIMAS
NAMŲ PIRKIMAS - PARDAVIMAS — VALDYMAS — NOTARIATAS — VERTIMAI.
VISŲ RŪŠIŲ DRAUDIMO AGENTŪRA
J. BACEVIČIUS — BELL REALTY
INCOME TAX SERVICE
6455 So. Kedzie Ave. — 778-2233

5 KAMBARIŲ mūrinis bungalow su 2 kamb. pastogėje. Centrinis šildymas gazu, garažas. 56-ta ir Rockwell. $22,000.
2 PO 5 MŪRINIS. Centrinis šildymas gazu, 2 mašinų garažas. 62-tra ir Talman. $29,900.
3 BUTAI ir tuščia krautuvė. $360 pajamų per mėn. Brighton Parke. $28,000.

ŠIMAITIS REALTY
Insurance. Income Tax
2951 W. 63rd St. Tel. 436-7878

BUD'S REAL ESTATE
PIRKSIT — PARDUOSIT — NUOMOSIT.
ĮVAIRŪS DRAUDIMAI
Maloniai jums patarnaus
BALYS BUDRAITIS
4369 ARCHER AVE. CHICAGOJE
Tel. 254-5551
8929 SO. HARLEM AVE.
Tel. 598-3290
135-TA IR ARCHER AVE.
Tel. 257-5861

SOPHIE BARCUS
RADIJO ŠEIMOS VALANDOS
Visos programos iš WOPA,
1490 k. A. M.
Lietuvių kalba: kasdien nuo pirmadienio iki penktadienio 12:30—1:00 v. popiet. — Šeštadienį ir sekmadienį nuo 8:30 iki 9:30 val. ryto.
Telef.: HEmlock 4-2413
7159 So. MAPLEWOOD AVE.
CHICAGO, ILL. 60629

M. A. ŠIMKUS
Real Estate. Notary Public.
INCOME TAX SERVICE
4259 S. Maplewood. Tel. 254-7450
Taip pat daromi vertimai, giminių iškvietimai, pildomi piliečybės prašymai ir kitoki blankai.

BUILDERS AND CONTRACTORS
Namų Statyba ir Remontas

TERRA
Brangenybės, Laikrodžiai, Dovanos visoms progoms.
3237 WEST 63rd ST., CHICAGO
Telef. 434-4666

HEATING AND AIR CONDITIONING
DOMAS ŽUKAUSKAS
4444 So. WESTERN AVE.
Chicago, Ill. 60609 Teel. VI 7-3447

DĖMESIO
62—80 M. AMŽIAUS VAIRUOTOJAI
Tiktai $71 pusmečiui automobilio Liability apdraudimas pensininkams.
Kreiptis:
A. LAURAITIS
4645 So. ASHLAND AVE.
523-8775

ATVERAS
LAIKRODŽIAI IR BRANGENYBĖS
Pardavimas ir Taisymas
2646 WEST 69th STREET
Telef.: REpublic 7-1541

HOMEOWNERS POLICY
Call Frank Zapolis
3208½ W. 95th St.
GA 4-8654
STATE FARM INSURANCE
State Farm Fire and Casualty Company

Siuntiniai į Lietuvą ir kitus kraštus
P. NEDZINSKAS, 4065 Archer Ave
Chicago, Ill. 60632 Tel. YA 7-5980

Didžiausias kailių pasirinkimas
pas vienintelį lietuvį kailininką Chicagoje
NORMANĄ BURŠTEINĄ
Tel. 263-5826 (įstaigos) ir 677-8489 (buto)
185 North Wabash Avenue
2nd Floor Chicago, Ill. 60601

— Naujienas galima užsisakyti telefonu, skambinant administracijai darbo valandomis. Taip pat kviečiama skambinti arba rašyti prašant siųsti susipažinimui. Platinimo vajaus proga Naujienos yra siunčiamos susipažinimui 2 savaites nemokamai pagal gautus pageidavimus ir galimų skaitytojų adresus. (Pr).

Pasveikink savo draugus per "Naujienas"

SIUNTINIAI Į LIETUVĄ
Cosmos Parcels Express Corp.
MARQUETTE GIFT PARCELS SERVICE
2501 W. 69th St., Chicago, Ill. 60629. — Tel. WA 5-2737
3333 So. Halsted St., Chicago, Ill. 60608. — Tel. 254-3320
V. VALANTINAS

SIUNTINIAI Į LIETUVĄ
MARIA NOREIKIENĖ — VYTAUTAS ŽUKAUSKAS
2608 West 69th St., Chicago, Ill. 60629 • Tel. WA 5-2787
Didelis pasirinkimas geros rūšies įvairių prekių.
MAISTAS IŠ EUROPOS SANDĖLIŲ.

MOVING — Apdraustas perkraustymas
Pigus ir sąžiningas patarnavimas. Naujausi kraustymo įrankiai. Ilgų metų patyrimas.
AL NAUJOKAITIS
2022 W. 69 ST., CHICAGO, ILL. 60636. Tel. WA 5-9209

JUBILIEJINIŲ METŲ NAUJŲ SKAITYTOJŲ VAJUS

NAUJIENOMS šiemet suėjo 60 metų. Minint tą sukaktį, gerbiant pirmojo Amerikos lietuvių dienraščio steigėjus bei lietuviškos spaudos pirmūnus ir atliekant būtinas pareigas amžinam lietuvybės išlikimui skelbiamas Naujienų platinimo vajus.

NAUJIENOS tvirtai stovi ir kovoja už Lietuvos ir pavergtų lietuvių laisvę, neidamos ir nesidėdamos į sandėrius su okupantais ar jų įgaliotiniais.

NAUJIENOS palaiko visas lietuvių demokratines grupes, jų bendras institucijas ir remia visų lietuvių bendruosius darbus bei tikslus.

NAUJIENOS atstovauja tyliąją lietuvių daugumą šiais pasimetimo, retorikos ir poltinių iliuzijų laikais. Jos yra visiems įdomios, naudingos ir reikalingos, net būtinos. Ne veltui, gerose draugijose girti Naujienas yra mada. Lai ta mada tampa jas prenumeruoti.

Todėl Naujienų vadovybė ir Vajaus komisija Jubiliejinių metų proga skelbdama platinimo vajų kreipiasi į visus lietuvius pasekti lietuviškos spaudos pirmūnų pavyzdžiais užsiprenumeruojant Naujienas tikslu sudaryti grandinę tolimesniems darbams ne tik laikraščio, bet ir visos išeivijos, taip pat pavergtos Lietuvos ir jos žmonių gerovei, siekiant visuotino lietuviškų reikalų renesanso.

KAINUOJA: Chicagoje ir Kanadoje metams — $30.00, pusei metų — $16.00, trims mėn. — $8.50, vienam mėn. $3.00. Kitose JAV vietose metams — $26.00, pusei metų — $14.00, vienam mėn. — $2.50. Užsieniuose — $31.00 metams. Susipažinimui siunčiama savaitę nemokamai.

Prašoma naudoti žemiau esančią atkarpą.

NAUJIENOS,
1739 So. Halsted St.,
Chicago, Ill. 60608

☐ Siunčiu _____ dol. Naujienų prenumeratai, Jubiliejinio vajaus proga paremdamas lietuvišką spaudą.

☐ Vajaus proga prašau siųsti Naujienas vieną savaitę susipažinimui nemokamai ir be jokių įsipareigojimų.

PAVARDĖ IR VARDAS _____

ADRESAS _____

"NAUJIENOS" KIEKVIENO DRAUGAS IR BIČIULIS

Help Keep Our Economy Strong
BUY U. S. SAVINGS BONDS

"NEPRIKLAUSOMA LIETUVA" naujam skaitytojui tik už $5.00 metams!
7722 George St.
La Salle, PQ., Montreal 690, Canada
(Reguliari prenumerata — $10.00)
Prašome iškirpti ir prisiusti su virš nurodytu prenumeratos mokesčiu.
(Pavardė ir vardas)
(Tikslus adresas)

PUIKI KNYGA, PARAŠYTA SU MEILE LIETUVAI IR ŽEMDIRBIAMS

Dr. Juozas Dauparas. ŽEMĖS ŪKIO ŠVIETIMAS. Studija. Išleista Chicagoje 1966 metais paties autoriaus lėšomis. Knyga dviejų dalių: Žemės ūkio švietimo problemos ūkininkų krašte. II dalis: Žemės ūkio švietimas Lietuvoje.

Autorius savo žodyje rašo: "Jei liūdnas lietuvių tautos likimas nebūtų sutrukdęs Lietuvos nepriklausomybės gyvenimo ir nebūtų sugriovęs gražiai išaugusių ir suklestėjusių Lietuvos politinių, ekonominių ir kultūrinių laimėjimų, šiandieną, drąsiai galima sakyti, lietuvių tauta galėtų didžiuotis ir džiūgauti savo žemės ūkio kultūros vaisiais ir prilygti pačioms iškiliosioms Europos tautoms".

Knygos apie žemės ūkį atrodo tik žemdirbiams skaityti, kadangi absoliuti lietuvių tautos dauguma (88.12%) buvo ūkininkai ir po pasaulį išblaškytų lietuvių absoliuti dauguma yra arba patys buvę ūkininkai, arba ūkininkų vaikai, reiškia, kad ši knyga bus brangi absoliučiai lietuvių daugumai, ypač kadangi knyga su tokia meile Lietuvos žemei parašyta, kad pradėjus skaityti nebesinori pertraukti. Knyga autoriaus skiriama Lietuvai šiais žodžiais: "Dėkingas sūnus — mylimai Tėvynei Lietuvai".

Knygos 300 puslapių su daug vaizdelių ir lentelių, kaina tik $5.00. Gaunama Naujienose.

Čekį arba Money Orderį siųsti tokiu adresu:

NAUJIENOS
1739 So. HALSTED STREET, CHICAGO, ILLINOIS 60608
Gavę pinigus, tuojau knygą pasiųsime.

Nesenai išėjusi laukta
Juozės Vaičiūnienės knygos
TAUTINIŲ ŠOKIŲ ŠVENČIŲ TAKAIS
100 didelio formato psl., daug paveikslų. Kaina $2.00.
DAINŲ ŠVENTĖS LAUKUOSE. Kišeninio formato 151 psl. Kaina $2.00
Persiuntimui paštu reikia pridėti 50 c. egzempliorui.
Ansambliai, chorai, grupės, užsakiusios 10 ar daugiau egzempliorių, nemoka pašto persiuntimo išlaidų.
Knygas galima gauti Naujienose arba pasiunčiant čekį ar Money orderį tokiu adresu:
NAUJIENOS
1739 So. Halsted St., Chicago, Illinois 60608

3 easy ways to get the Zip Codes of people you write to:
1 When you receive a letter, note the Zip in the return address and add it to your address book.
2 Call your local Post Office or see their National Zip Directory.
3 Local Zips can be found on the Zip Map in the business pages of your phone book.
Published as a public service in cooperation with The Advertising Council.