NAUJIENOS

VISŲ LIETUVIŲ LAIKRAŠTIS UŽ TAU[illegible] LAISVĘ

THE LITHUANIAN DAILY NEWS H[illegible]

The First and Greatest Lithuanian Daily in America

NAUJIENOS

The Lithuanian Daily News
Published by The Lithuanian News Publishing Co., Inc.
1739 So. Halsted Street, Chicago, Ill. 60608
HAymarket 1-6100

Over One Million Lithuanian In The United States

VOL. LXII — Price 15[illegible] — Chicago, Ill.— Antradienis, — Tuesday, March 1, 1977 — NR.

Library of Congress Gr.
Periodical Division
Washington, D. C. 20540

IDI AMINAS APSIGALVOJES PAKEITĖ PLANĄ

GYVENIMAS JUODAJAME KONTINENTE

Kaip eilinis kareivis patapo prezidentu ir valdo 12 milijonų gyventojų valstybę

Pasaulio pasibaisėjimą savo masinėmis žmonių žudynėmis sukėlęs Ugandos prezidentas Idi Amin per šešerius teroro valdymo metus yra nužudęs nemažiau kaip 250 tūkstančių žmonių, sensacingai praneša didžioji spauda.

Aminas buvusios britų kolonijos Ugandos valdžią pasiglemžė nekruvinu, beveik "taikingu" perversmu 1971 m. sausio mėnesį, kai tuometinis Ugandos prezidentas Milton Obote buvo iškeliavęs į Britų commonwealth mitingą Singapore.

Ugandos sostinės Kampalos gyventojai rėkdami gatvėse iš džiaugsmo pasitiko savo naują prezidentą, kai jis paleido į laisvę Obotės politinius kalinius ir prižadėjo "laisvus ir teisingus" rinkimus.

Iš Jekyll pavirto į Hyde

Psichiatrai neranda Amino praeityje ir jaunystėje nieko, dėl ko ir kaip paprastas neišauklėtas Afrikos kaimo bernas, buvęs eilinis britų imperijos pėstininkų kareivis, išsitarnavęs iki seržanto, gavęs galią ir valią staiga pavirto keistu tironu ir masiniu žmogžudžiu.

Vos kelioms savaitėms po Idi Amino inauguracijos, jam ištikimieji kareiviai jau skerdė mažiausiai neištikimumu įtartus asmenis, buvusius draugus ir artimus, masiniam žudymui pavartodami barbariškiausius išradimus, priversdami, kad nusmerktieji kūjais kits kitam skaldė galvas, užmuštųjų kūnais šerdami krokodilus, net versdami nelaiminguosius ėsti patys savo mėsą kol numirdavo kraujui nutekėjus.

Praktiškai visi Idi Amino aukos buvo jo paties juodieji tautiečiai, bet po pusmečio, Aminui pagrobus valdžią, buvo nugalabyti pirmieji du baltieji — ir tai buvo amerikiečiai — žurnalistas Nicholas Stroh, 33, ir Ugandos Mekerere universiteto lektorius Robert Siedle, 46 metų amžiaus. Stroh ir Siedle buvo paties Amino valdininkų nugalabyti ir jų kūnai sudeginti 1971 m. liepos mėnesį kai jiedu nuvyko į kariuomenės Mbarra barakus patikrinti žinias apie ten vykstančias skerdynes.

Dar 1974 metais buvo apskaičiuota, kad Aminas yra atsakingas už 90,000 žmogžudysčių ir masinės žudynės pasidarė pagrindine Ugandos valdžios politika. Ta "politika", juo toliau, juo labiau didėja. Kiekvieną kartą, kai Aminas nugirsta, jog kas nors kėsinosi jį nuversti, jis nieko nelaukęs siunčia ginkluotus skerdikų būrius, kurie išskerdžia kaskart didesnius žmonių skaičius. Tas genocidas nukreiptas prieš ištisas gentis, kaip Acholi ir Langi ir prieš kai kurias religijas, ypatingai krikščionis ir pagaliau prieš amerikiečius, kurių Ugandos priskaitoma iki 240, beveik vien misionieriai.

TRUMPAI IŠ VISUR

★

Nuteisti 3 paaugliai žudikai

CHICAGO. — Kriminalinio teismo jury pripažino kaltais tris miesto pietinės dalies paauglius du po 19, vienas 18 metų amžiaus,, kurie apleisto namo 5210 S. Federal st. skalbykloje nužudė vientą 14 metų amžiaus bernioką Stanley Back geležies lazda sumušdami, subadydami ir apdegindami. Teisėjas visiems priteisė nuo 75 iki 100 metų kalėjimo. Žudikų pavardės Larry Hayes, George Wormly ir Edward Murphy.

O'Hare aerodrome trūksta toiletų

Už ištyrimą ar ir kiek daugiau išeinamųjų vietų reikia O'Hare aerodrome sumokėta $14,000. Miesto pareigūnai nustatė, kad keleivių skaičiams daugėjant 195 toiletų nebepakanka ir reikia tokių dar 53.

Nepatikimas Meksikos transporatss

zIllinois general. prokuroros įstaiga laikinai sustabdė veikimą vienos tarptautinės meksikonų transportacijos firmos, kadangi buvo gauta daugiau kaip 100 skundų iš meksikonų amerikiečių, kurių siuntiniai iš JAV į Meksiką dingo nepasiekę adresatų. Dingusių prekių, daugiausiai baldai ir namų ruošos reikmenys, kaina siekianti apie $500,000.

Šalta žiema sugadino kelius

Trijų šimtų miesto darbininkų armija nuo balandžio 4 dienos pradės gatvėse ir keliuose užpildyti ir išlyginti duobes ir pravėžas, kurias atsirado dėl speiguotos žiemos kaltės. Miesto gatvių ir sanitacijos departamentas sako, kad žiemos padaryta žala susisiekimo keliams yra didžiausia visoje Chicagos istorijoje.

Teisiami apskrities kalėjimo viršininkai

Cook Apskrities Pataisos Namų viršininkas Winston Moore ir trys jo vyriausi padėjėjai pirmadienį pašaukti į teismą kaltinami kalinių mušimu. Jie yra trys iš devynių, kuriuos Apskrities grand jury ištyrus padėtį Cook apskrities kalėjime, patraukė teismo atsakomybėn.

Bukovskis Baltuosiuose Rūmuos

Prezidentas Carteris ir viceprezidentas Walter Mondale šį antradienį Baltuosiuose Rūmuose turi pasikalbėjimą su ištremtuoju Sovietų disidentu Vladimiru Bukovskiu. Prezidentas Bukovskį pakvietė asmeniškų laišku.

Taip atrodo Amerikos artileristas šiaurės Korėjos pasienyje, 28,000 Amerikos karių saugo Pietų Korėjos sienas. Kalnuose vėjas žiemos metu būna toks šaltas, kad kareiviams reikia prisidengti veidus. Prezidentas Carter planuoja atšaukti artileristus, bet pasiųsti Korėjon daugiau aviacijos. Sieną privalės saugoti patys korėjiečiai.

MAIŠTAS ROMOS KATALIKŲ BAŽNYČIOJ

PARYŽIUS. — Daugiau kaip 1,000 maištininko arkivyskupo Marcel Lefebrve šalininkų sekmadienį, susiorganizavę artimoje salėje, vos pamaldoms pasibaigus, dviem vyresniems kunigams vadovaujant, lotyniškas giesmes giedodami ir "Katalikai ir prancūzai per amžius!" šūkaudami sugrmėjo į Saint Nicolas Shardonett bažnyčią ir vargonininkas veltui stengėsi savo vargonais jų giedojimą numalšinti.

Arkivysk. Lefebrve už nepildymą Vatikano II Susirinkimo nutarimų yra popiežiaus Pauliaus VI atleistas nuo visų kunigiškų pareigų ir jis su savo pasekėjais pamaldas buvo priverstas laikyti sporto stadijonuose, banketų salėse ir kt.

Užpildę Saint Nicolas bažnyčią ir lotyniškai atlaikę pamaldas maištininkų vadai pareiškė, kad bnžnyčią laikys okupuotą, kol gaus atskirą bažnyčią vieniems sau. Prancūzijoje bažnyčios ir kitos šventos vietos yra valdžios nuosavybė.

Chicago. Daugiau kaip 300 tikinčiųjų katalikų praėjusį sekmadienį susirinkę Švento Vardo katedroje ne tiek protestavo prieš popiežiaus pakartotą draudimą moteris šventinti į kunigus, kiek melstis kad Vatikanas pakeistų savo politiką.

Ceremonijoms, užvardintoms "Sužeistos Bažnyčios Gydymas" vadovavo kunigų senato prezidentas kun. Johnt Vlazny ir Chicagos katalikų mokyklų superintendentas kun. Robert Clark.

Sueiga ir pamaldos praėjo, kaip Sun Times reporteris Weintraub rašo, "jaudinančiai iki ašarų" ir tik viena moteris pasisakė prieš moterų priėmimą į kunigus.

Galima paklausti prezidento

Ateinantį šeštadienį, kovo 5 d. pavakarėj per dvi valandas prezidentas atsakinės per CBS radijo-TV į piliečių paklausimus nemokamai per telefoną, kurio numeris bus 900-242-1611. Moderatorius bus Walter Cronkite. Iš visų paklausimų kompiuteriai atrinks po du iš dvylikos sričių.

Anksčiau Jimmy Carteris šitaip atsisveikindavo savo žmoną, kai išeidavo rytais į darbą. Dabar jis keliasi 5:30 kiekvieną rytą ir eina į kambarius valstybės problemų spręsti. Tuo metu ponia prezidentienė dar miega, prezidentas rytais jos nepabudina.

Ko Kremlius bijosi

Chicago Daily News Biuro Washingtone bendradarbis Robert Signer apie JAV baigiamą baigtą n aują ginklą — "smegininga" sviedinį Challenge rašo: "Tai yra pražūties ("sūdnos") dienos mašina. Tai yra tobulas ginklas. Pigus, balsus ir galingas. Tai yra taikinį pats surandantis sviedinys (cruise missile), didelis technologiško virtuoziškumo ginklas, yra visa kas aukščiau pasakyta ir dar daugiau.

Buvusiam gynybos sekretoriaus pavaduotojui William Clementts tai yra "svarbiausioji programa, turint gavoje jo potencialą", o senatoriui Hubert Humphrey tai yra "ginklų kontrolės košmaras".

Savo sudėtingumu šis sviedinys yra ir karo ginklas ir politikos instrumentas ir dėlto šie abudu vyrai (Clements ir Humphrey) iki tam tikro laipsnio turi tiesą, nes... nuo to žymia dalimi priklausys, ar Jungtinės Valstybės ir Sovietų Sąjunga pasieks šiemett prasmingą strateginių ginklų apribojimo (SALT) sutartį.

Rabin į Washingtoną

JERUZALEM. — Izraelio vyriausybės pranešimu, ministeris pirmininkas Ytzhak Rabin ateinančią savaitę bus Washingtone ir kalbėsis su prez. Carteriu. Jis prezidentui neišdėstis jokių taikos planų, bet laikysis Izraelio vyriausybės priimtų nutarimų.

Izraelio ministeris pirmininkas Washingtone bus daugiau suinteresuotas naikintuvais negu taika Mažojoje Azijoje. Naikintuvų F-16 Izraelis norįs gauti nemažiau 2000.

Aišku, Washingtone ministeris pirmininkas kalbėsis su prezidentu ir taikos klausimais, bet didelių rezultatų nelaukiama. Izraelis atsisako pripažinti palestiniečių delegaciją derantis Ženevoje, nors ji ira būtų tik Irano delegacijos sąstate. O palestiniečiai jau pasiskelbė, jog jie visiškai Ženevos derybose nedalyvaus.

TREČIADIENĮ ENTEBBE AERODROMI RUOŠIA AMERIKIEČIAMS "MITINGĄ

Amerikos lėktuvnešis prie Afrikos rytų pakraščio

NAIROBI, Kenija. — Ugandos prezidentas Idi Amin praė sekmadienį savo mitingą su Ugandoje gyvenančiais ameri čiais nukėlė iš pirmadienio į trečiadienį ir per Radijo Uganda spėjo Jungtines Valstybes "nedaryti atakos, kokią padarė Izra komandos praėjusį liepos mėnesį Ugandos aerodrome Enteb kur išgelbėjo palestiniečių pagrobtus 104 izraelitus.

Prezidentas sušaukė gubernatorius

WASHINGTON. — Šiandien Baltuose Rūmuose prasideda visos Amerikos gubernatorių ir prez. Carter bei jo kabineto narių pasitarimai, kuriuose bus paliesta energijos, sveikatos ir šalpos reikalai.

Kai kurie gubernatoriai yra labai nepatenkinti prezidento noru sulaikyti visus vandens reguliavimo darbus — irigacijos ir kitus. Kalifornijos gubernatorius, nuo demokratų partijos, pareiškė, kad sausra Kalifornijoje yra pridariusi 3-4 bil. dol. sumoje nuostolių. Vien tik ūkiuose yra sunaikinusi produktų ar sumažinusi derlių už 1 bil. dol. Todėl, pasak gubernatoriaus, vandens reguliavimo darbai Kalifornijai daug reiškia. Jie yra gyvybiniai.

Arkansas, Missouri ir Wyoming valstijų gubernatoriai prezidento sušauktoje gubernatorių konferencijoje nedalyvauja.

Prez. Carter konferencijai pasibaigus susitiks jau su gubernatorių žmonomis surengtame gubernatorių priėmime — baliuje.

Acropolio senienos

ATENAI. — Penki Šveicarijos profesoriai ir architektai pasiūlė graikų vyriausybei, apsaugos sumetimais, apdengti stiklo stogu visą Akropolį su visomis senienomis už 40 mil. dol.

Akropolis yra 2500 metų senumo. Jo vertingos senienos jau pradėta nuiminėti ir siųsti į muziejus. Mat, orui veikiant senienos per tiek laiko pradėjo gesti.

Graikijos vyriausybė pritaria šveicarijos profesorių projektui, bet tik klausimas sukasi dėl lėšų dydžio: stiklo stogą uždėti kaštuotų 40 mil. dol., o į muziejų sukrauti — 15 mil. dol.

Negyvų skaičius

MASKVA. — Maskvos miesto tarybos pareigūnas pareiškė, jog iki nebus suskaičiuota visi Rossija viešbutyje buvusio gaisro nuostoliai, jokių davinių negalima suteikti. Spėjama, kad Rossija viešbučio gaisre, kurs turi kokius 6,000 lovų, žuvo koks 50 asmenų, bet iki sekmadienio tik 20 negyvų buvo surasta.

ORAS

Šaltas

Saulė teka 6:35, leidžiasi 5:33

"Invazijos atveju Uga puolančios pajėgos bus ugan čių ginkluotų pajėgų sunai tos kol, dar Ugandos nepasie sios. Uganda nebus kovos kas, kadangi kova bus baigt Ugandos pusėje", baugino r jo pranešėjas, spėjama, Aminas.

Tas pats pranešėjas pers Ugandos gyventojus būti p ruošus JAV invazijai" 24 va dų bėgyje. "Amerikos laivo kintojo buvimas Afrikos rytų kraštyje yra rimtas dalykas" sakė pranešėjas.

Idi Aminas penktadienį draudė visiems amerikiečia kurių Ugandoje spėjama e apie 200, apleisti Ugandą ir madienio rytą visiems susir Kampaloje, bet sekmadienį planą nukėlė 2 dienom vė amerikiečiai turi 8 val. ryto čiadienį susirinkti Entebbe drome, kur "mitinge" daly sią 3,000 žmonių, nepaaiškir ką ta dalyvių minia veiks.

Panašus mitingas buvo jusio vasario 15 d. Kampa kur 3,000 kareivių dalyvau trys asmenys — du Ugandos nisteriai ir vienas anglikon kivyskupas Janani Luwum sipažino dalyvavę suokalbyj šalinti iš prezidento pareig Aminą ir po "teismo" visi buvo nužudyti, paskelbiant, bevažiuojant užsimušė autor lio nelaimėje. Nuo to įv Aminas kaltina Jungtines tybes, Britaniją ir Izrael mus prieš jį pasikėsinimą, organizavęs jo prieš šešis n nuverstasis buvęs Ugandos zidentas Obote.

Washingtone, Valstybės retorius Cyrus Vance sekm nį pareiškė: "Mes iš prez to Amino ir jo vyriausybė vome užtikrinimą, kad a kiečiai bus saugūs, ir mes a giai sekame įvykius kaip jie tosi".

Kaltina Vakarų "teisių laužymu

Sovietų Rusija ir Če vakija kaltina Jungtines V bes, Britaniją ir bendrai rus visa eile žmogaus teisi laužymu. Tokia kontrofe pradėta tų šalių vidaus sp je tikslu prislopinti didėj Vakarų protestus prieš di tų persekiojimus komunist sėstuose kraštuose. Rusij vietai ir jų satelitai atei birželio mėnesio konfere Belgrade, kur jiems teks a tsi dėl Helsinkio sutarčių mo, ruošiasi gintis kelian tinimus dėl neramumų Š Airijoj ir dėl negrų "pers mo", nedarbo ir civilinių varžymo (?) Amerikoje.

TVIRTA SVEIKATA - PASTOVI LAIMĖ

Kūno, proto ir jausmų darnos pagrindai

Naujausių mokslo žinių populiarus perteikimas

JONAS ADOMAVIČIUS, M. D.

MEDICINIŠKA TIESA APIE VITAMINĄ C

Didelės dozės vitaminas C (ascorbic acid) padeda žmonėms jų sveikatą sustiprinti.

Dviejų Nobelio premijų laimėtojas
Linus Pauling, Ph. D.

Žmonės mėgsta neigiamumus kalbėti, klausyti ir skaityti. Užtenka kam nors neigiamai pasisakyti apie vitaminą C — niekais žmogus paverčia dvigubo Nobelio premijos laimėtojo — geriausio pasaulyje vitamino C žinovo patarimus apie gausaus vitamino C vartojimo naudą žmogaus sveikatai. Dar daugiau — žmonės semiasi sau žinias apie vitaminą C iš maisto krautuvių. Tos krautuvės įperša mūsiškiui dvigubai brangesnį vitaminą C, būk natūralų. Dar ne galas — žmonės nekreipia dėmesio į naudą teikiamą vitamino C — jie dedasi galvon paskelbtas neva mediciniškas žinias apie vitamino C nuodingumą, inkstų akmenų sukėlimą ir kitas tariamas negeroves gaunamas neva dėl vitamino C gausaus vartojimo.

Kartą ant visados turime tiesai būti imlūs. Už tai susipažinkime su patarimais dabar geriausio vitamino C žinovo mums teikiamais.

Chemikas Linus Pauling yra pirmininkas Linus Pauling Instituto of Science and Medicine, Kalifornijoje. Jis gavo dvi Nobelio premijas (už chemijoje atsiekimus ir už taiką). Jis parašė knygą pavadintą Vitamin C and Common Cold. Taigi, jo žodis dabar tegul būna mums lemiamas vitamino C reikalu. Jis pasisako vitamino C naudingumo reikalu palaikant žmogaus sveikatą ir apsisaugant nuo ligų.

Jis tvirtina, kad didelės vitamino C dozės padeda žmogui būti sveikesniu. Čia perteikiamos jo žinios apie vitamino C naudą yra paskelbtos mediciniškame žurnale Modern Medicine, Volume 44, Number 13, puslapiuose 68-72, July 1, 1976. Prašome visų lietuvių žinias apie vitaminą C pasisavinti ir kitus tomis žiniomis apšviesti, kad nė vieno lietuvio neliktų, kurs apie vitamino C naudą nežinotų.

Prieš perduodant Linus Paulingo tvirtinimus apie vitaminą C, prisiminkime tiesą, kad vitaminas C yra vienodai pajėgus tiek gamtoje besirandąs (vaisiuose, daržovėse...), tiek laboratorijoje pagamintas. Tik kaina taip vadinamo "natural" yra dvigubai brangesnė. Žmonės todėl apgaudinėjami, kad jie nesiorientuoja. Vitaminas C yra chemiškas junginys — rūgštis: askorbinė rūgštis (ascorbic acid). Niekas daugiau. Dabar pasiskaitykime, ką pats Linus Pauling praneša apie vitaminą C.

Vitamino C gimimas ir vartojimas

Vitaminas C (gryna L-ascorbic acid-askorbinė rūgštis) gryname pavidale buvo pagaminta prieš keturiasdešimt metų. Daugelis mokslininkų ėmė tirti vitamino C naudą žmogaus sveikatos pagerinimui ir apsaugojimui nuo ligų. Tuoj buvo susekta, kad keli miligramai tos rūgšties (vitamino C) apsaugodavo nuo skorbuto (scurvy) daugelį žmonių. Skorbutas yra vitamino C stokos pasekoje atsiradęs kraujavimas iš įvairių kūno vietų. Ta liga nužudė milijoną žmonių, ypač ligose kelionėse užtrukusių jūreivių — negavusių vitamino C žaliose daržovėse ir vaisiuose. Tik vėliau susekta, kad citrinos-apelsinos gelbsti nuo tos ligos. Kur tų vaisių nėra — kopūstai lygiai gerai padėdavo nuo skorbuto. Lietuvius saugojo nuo skorbuto geras kopūstų rauginimas žiemai, kada jie kitų vitaminų C šaltinių beveik neturėjo. Žinoma, kiekviename valgyje yra vitamino C įvairūs — dažnai maži kiekiai. Bulvės, pamidorai, morkos, burokai... turi vitaminoC.

Vitamino C yra tarsi cementas plytoms — mūsų kūno ląstelėms. Jos tampriai laikosi vitamino C įtakoje. Tada kraujagyslės laiko kraują gyslos viduje. Kai vitamino C esti kūne permažai — ląstelės vieną nuo kitos atsipalaiduoja — plyšiai kraujagyslėse atsiranda ir žmogus iki mirties nukraujuoja. Taip būdavo anksčiau — kol dar vitamino C reikšmės nežinota. Dabar susekta daugiau gerų žinių apie vitaminą C. Vitaminas C kartu imamas su prieš džiovą vaistu, vadinamu PAR (paraamino-benzoic acid) kraujuje riebalus mažina. Kai kitomis priemonėmis nesiseka sumažinti pakeltas kraujo riebumas — vartojama minėta kombinacija to prieš džiovą vaisto su vitaminu C. Tai tiek bendrų žinių. Eikime prie Linus Paulingo žinių vitamino C reikalu.

Kaip minėta, pirmieji bandymai su vitaminu C parodė, kad nedaugelis miligramų to vitamino apsaugo žmogų nuo skorbuto. Tuo faktu remiantis buvo nustatytas žmogui vitamino C kiekis vienai parai — mažiausias veiklumą prieš skorbutą išvystantis vitamino C kiekis: 45 miligramai suaugusiam žmogui. Tai angliškai vadinamoji vienos dienos vitamino C (recommended dietary allowance, trumpiau RDA). Su angliškais pavadinimais susipažinkime — inteligentiškiau galėsime apie vitaminą C ir kitus vitaminus kalbėti. Tokį vitamino C kiekį parai vienam žmogui nustatė šio krašto Food and Nutrition Board - of the US National Academy of Sciences — National Research Council.

Kitas klausimas — kiek reikia vitamino C per dieną žmogui ne apsisaugojimui nuo skorbuto, bet užlaikymui geriausios sveikatos? Dar kitas klausimas, ar didelės vitamino C dozės padeda tvarkyti žmogaus jau turimoms ligoms? Šitais klausimais domėjosi 1939 m. Albert Szent-Gyorgyi su savo talkininkais. Šimtai straipsnių vitamino C reikalu buvo prirašyta medicinškoje spaudoje. Ypač pasižymėjo New Yorke dirbantysis mokslininkas Stone. Taip ir paplito vitamino C ir kitų vitaminų vartojimas didelėmis dozėmis gydant žmones.

Kaip prasidėjo keistis pažiūra į vitamino C didelėmis dozėmis vartojimą — apie tai sekantį kartą.

Išvada. Negerkime iš avies pėdos — pirvirsime avimis, — taip kalba mums lietuviškos pasakos gili mintis. Semkimės mediciniškas žinias iš tikro šaltinio — tik tada galėsime laukti didesnės sau naudos.

Pasiskaityti. Pauling L: Vitamin C and the Common Cold. San Francisco, WH Freeman and Co. 1970.

STENKIMĖS TEISINGU ATSAKYMU PASINAUDOTI

Apkurtimo reikalu

Klausimas. Gerbiamas Daktare, kai skaitau jūsų patarimus Naujienose ir Drauge negaliu atsidžiaugti, kai rašote apie sveiką maistą, pypkius, šnapsininkus ir pan. Skaitau jūsų patarimus, kur atsakote net iš Lietuvos gautuose laiškuose. Linkiu jums, gerbiamas daktare, sveikatos už jūsų gera visiems. Prieš 2-3 metus Mokslas ir Gyvenimas, Lietuvoje leidžiamas rašė, kaip japonai išgydo kurčius; deguonimi. Įleidžia žmogų į deguonies prileistą patalpą, palieka, bene, penkiolikai minučių. Taip per kelis seansus žmogus pasveiksta nuo kurtumo. Prieš dvejus dvejus metus viena užkurtus moteris atgavo girdėjimą Varšuvoje. Taip pati rašė.

Daug metų jūs patariate žmonėms apie sveikatą. Daktarui visi turi būti dėkingi. Net nurodote vaistus. Aš noriu pasiteiraut daktaro savu reikalu. Spalio mėn. pereitų metų buvo Drauge rašyta: Elektra ausyje — įjungtas elektrinis įtaisas ausyje kurtiems padės girdėti. Taip skelbia Chicagos universiteto mokslininkas Rif Neutan.

Aš po didelio nervų įtempimo iš ryto pajutau, kad negaliu su žmogumi susikalbėti. Išsivaikščiojęs, vakare, pajutau geriau, bet ne 100%. Ir taip tarpais geriau, tarpais blogiau girdžiu. Tas tęsiasi dešimti metai, o dveji jau nesusikalbu, tik telefonu, kas aiškiai kalba. Ausies aparatą turiu geriausios rūšies. Balsas didelis, bet negaliu suprasti, ką sako.

Buvau ligoninėj pas ausies daktarą, kol dar susikalbėjau. Paskutinį kartą du daktarai išklausę mano pasakojimų, nutarė, kad klausimas eis silpnyn ir aparatas nieko nepadės. Taip ir yra. Tą patikrinimą darė paskutinį kartą 1973 m.

Esu 70 metų. Mūsų didelėje šeimoje visi gerai girdi, nors vyresni. Vienas privatus daktaras, parašęs net penkias knygas, man sakė, kad pirmą pacientą tokį sutikęs kaip mane. Chicaga toli man pasiekti.

Gerbiamas daktare, už paaiškinimą ir pagalbą būsiu amžinai dėkingas. Jei gerai vyks ir galėsiu pasigelbėti, aukosiu senelių namams Chicagoje.

Atsakymas. — Skęstąs ir už skustuvo griebiasi. Eik pasitikrinti pas ausų ligų gydytojus į didelį medicalinį centrą — toks randasi prie kiekvieno universiteto. Prieš keturis metus buvote tirtas paskutinį kartą. Svarbus tamstai dalykas — neužleisk. Ne visi geriausi ausies aparatai būtinai tam tikram ligoniui yra geriausi. Ne visos kurtumo priežastys galimos prašalinti. Esi jautrus — čia irgi gali turėti reikšmės. Žinoma, yra nepataisomų kurtumo priežasčių. Tos visos galimybės pasitaisymui turi būti universitetinio lygio gydytojo nustatytos ir pritaikytos. Nedelsk ir tikru medicinos keliu eik savo ligą tvarkydamas. Ačiū už kultūringą laišką. Sėkmės!

Anelė Duoblienė

Alvudiški sveiko maisto receptai

Rupių kvietinių miltų trikampėliai

Prop: 2 arbatos šaukšteliai, arba pakutis ¼ oz. mielių; ½ puoduko šilto vandens; ½ arb. šaukštelio medaus, ½ puoduko alyvos (safflower), 1½ valgomo šaukšto medaus; ½ arb. šaukštelio druskos; ½ puoduko verdančio vandens; 1 išplaktas kiaušinis; 3 puodukai rupių kvietinių miltų tešlos padarymui; 1 puodukas rupių kvietinių miltų tešlos kočiojimui; 4 valg. šaukštai sesame grūdelių arba smulkiai kapotų valakinių riešutų ar ko nors panašaus. (1 plaktas kiaušinis, 1 arbat. šaukštelis vandens).

Darbas: Išleisti mieles šiltame vandeny su ½ arb. šaukštelio medaus. Didesniame bliūde sumaišyti alyvą, 1½ valg. šaukšto medaus, druską su verdančiu vandeniu. Kai skystis bus drungnas (šiltas) sudėti išplaktą kiaušinį ir išleistas mieles. Palaipsniui dėti miltus, gerai išmaišyti, bet neminkyti. Padėti į šaldytuvą, kad gerai subrinktų.

Tešlą padalinti į keturis šmotus ir plonai (⅛ inčo) iškočioti, supiaustyti 2-jų inčų pločio juostomis. Atlaikus gerai suspausti ir vėliau kobioti kaip ir pirmąjį tešlos gabalą. Kiekvieną juostą aptepti išplaktu kiaušiniu, pabarstyti sėklutėmis; kampelį tešlos užlenkti ant juostos, kad pasidarytų trikampis. Taip daryti su likusiomis juostomis lankstant trikampiais.

Kai trikampėliai bus padaryti, aptepti plaktu kiaušiniu, mesti apteptąja dalim į grūdelius ir sudėti į alyvą išteptą blėkutę, paliekant vietos kilimui. Tuo tarpu įkaitinti orkaitę 375F ir leisti tešlai kilti apie ½ val. Svarbu, kad trikampėliai negautų skersvėjo. Iškilus kepti apie 20 minučių.

Pastaba: Sesame grūdelius reikia pirkti neskrudintus. Tokiu atveju sėklutės turi savo naudingąsias medžiagas bei aliejų. Jos turi dvigubai daugiau kalčiumo, negu phosphoro. Sesame grūdeliai turi po 1.125 miligramų calciumo. Šie grūdeliai turtingi ir proteinais, nuo 19% iki 28%.

Sesame grūdeliai taip pat turi ir svarbių amino rūgščių, kaip tai methionine, kas yra organizmui labai reikalinga. Turi ir lecithino ir minkštinančiųjų riebalų vit. B, vit. E.

• Įdomu žinoti, kad nuo 1972 m. sumažėjo smulkių prekių pardavėjai, nuo durų iki durų perkupčiai ir kredito įstaigų bei skyrių vedėjai, bet žymiai padidėjo skaičius artistų, muzikantų, apmokamų sportininkų, apdraudos tarnautojų, advokatų, teisėjų ir bartenderių.

• Tigras, ypatingai tigrė, yra greičiausias žvėris. Jie gali bėgti net 65 mylias per valandą. Tigrų patelė išauga iki 9 pėdų ilgio ir sveria virš 300 svarų.

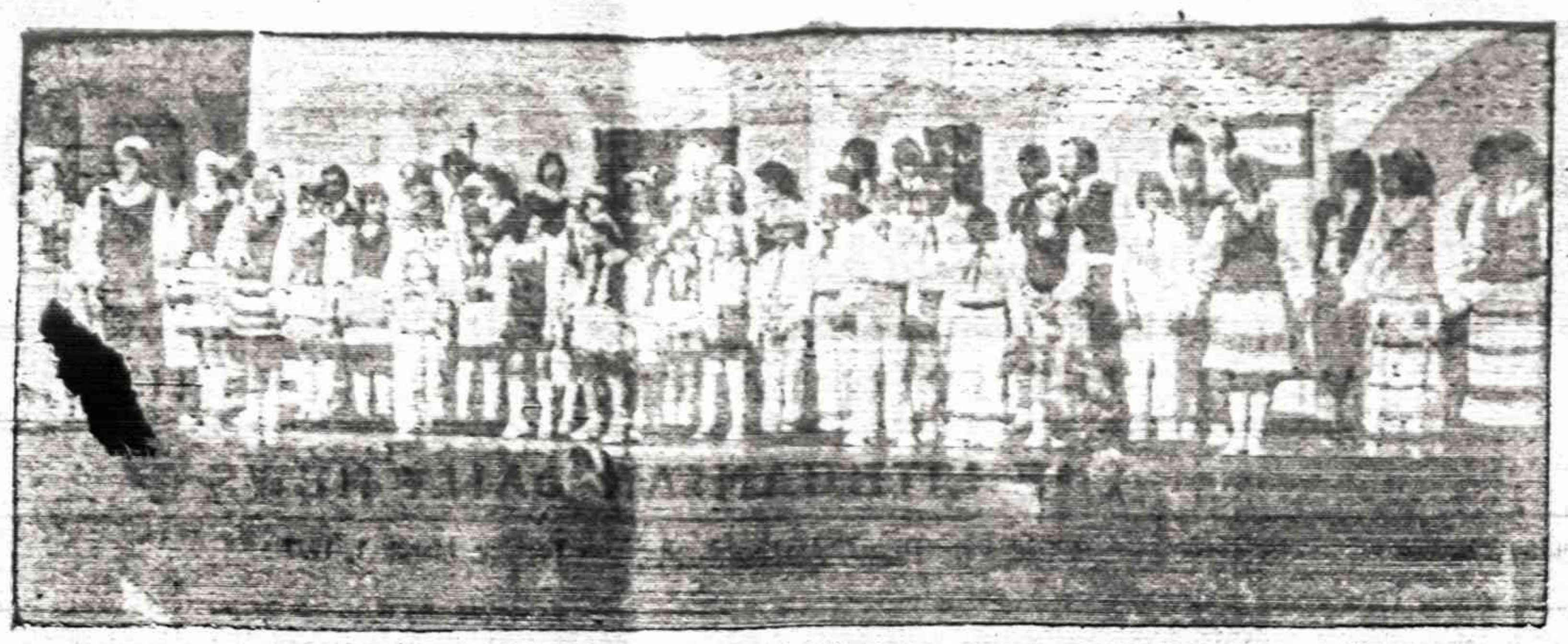

Chicagos Mokslo ir Pramonės muziejuje buvo suruošta lietuviška kalėdinė programa. Paveiksle matome tos programos organizatorius ir atlikėjus. Taj buvo pati įdomiausioji kalėdinė programa, kaip tvirtino patys amerikiečiai Nuotrauka M, Nagio

Apie širdies priepuolį praneša skausmai krūtinėje, kai žmogus lipa laiptais ar dirba sunkų darbą. Reikia tuojau gulti ir atsisagstyti visas sagas, kad kraujo cirkuliacija būtų laisva.

RINKTA KNYGA — GERIAUSIA DOVANA

Naujienose galima gauti puikių knygų, kurios papuoš bet kokią knygų spintą ar lentyną.

Aleksandras Pakalniškis, MES GRĮŽTAME. Įdomūs jaunų dienų atsiminimai ir įvykių bei vietų aprašymai, skaitomi kaip romanas. 367 psl. Kaina $5.

A. Pakalniškis, METAI PRAEITYJE. Nelemtų įvykių prisiminimai ir laikų įvykių Lietuvoje ir Vokietijoje aprašymai, suskirstyti į 12 dalių. 296 psl., kaina $5

[illegible] ATSIMINIMAI IR MINTYS [illegible] kietais viršeliais 638 psl. Kaina $6.00. Minkštais virš. $5.00

[illegible] LIETUVIŠKŲ KNYGŲ ISTORIJA, I dalis 208 psl., įrišta — $3.00, minkštais viršeliais [illegible] II dalis 225 psl. [illegible] minkštais viršeliais $2.00

Henrikas Tomas — Tamošauskas, LIETUVIŠKASIS PAMARYS Pakalnės ir Labguvos apskritys su įdomiais aprašymais, [illegible] ir dokumentacija. 336 psl., kaina $5.

P. Kesiūnas, TARP ŽALSVŲ PALAPINIŲ. Trijų dalių Lietuvos partizanų buities romanas 292 puslapių. Kaina $8.

[illegible] IR VIENA [illegible] 170 psl. $3.00

POVILAS MILERIS [illegible] 23[illegible] puslapiai $3.00

Knygas užsakant reikia pridėti 25 ct. pašto išlaidoms

NAUJIENOS,

1739 S. Halsted St., Chicago, Ill. 60608 — Tel. HA 1-6100

PUIKI KNYGA, PARAŠYTA SU MEILE LIETUVAI IR ŽEMDIRBIAMS

Dr. Juozas Dauparas. ŽEMĖS ŪKIO ŠVIETIMAS. Studija. Išleista Chicagoje 1966 metais paties autoriaus lėšomis. Knyga dviejų dalių: Žemės ūkio švietimo problemos ūkininkų krašte. II dalis: Žemės ūkio švietimas Lietuvoje.

Autorius savo žodyje rašo: "Jei liūdnas lietuvių tautos likimas nebūtų sutrukdęs Lietuvos nepriklausomybės gyvenimo ir nebūtų sugriovęs gražiai išaugusių ir suklestėjusių Lietuvos politinių, ekonominių ir kultūrinių laimėjimų, šiandieną, drąsiai galima sakyti, lietuvių tauta galėtų didžiuotis ir džiaugtis savo žemės ūkio kultūros vaisiais ir prilygti pačioms iškiliosioms Europos tautoms".

Knygos apie žemės ūkį atrodo tik žemdirbiams skaityti, kadangi absoliuti lietuvių tautos dauguma (88.12%) buvo ūkininkai ir po to save išlaikyti lietuvių absoliuti dauguma yra arba patys buvę ūkininkai, arba ūkininkų vaikai, reiškia, kad ši knyga bus brangi absoliučiai lietuvių daugumai, ypač kadangi knyga su tokia meile Lietuvos žemei parašyta, kad pradėjus skaityti nebesinori pertraukti. Knyga autoriaus skiriama Lietuvai šiais žodžiais: "Dėkingas sūnus — mylimai Tėvynei Lietuvai".

Knygos 300 puslapių su daug vaizdelių ir lentelių, kaina tik $5.00 gaunama Naujienose.

Čekį arba Money Orderį siųsti tokiu adresu.

NAUJIENOS

1739 So. HALSTED STREET, CHICAGO, ILLINOIS 60608

Gavę pinigus, tuojau knygą pasiųsime.

Ilgamečio BALFO pirmininko, prelato J. B. KONČIAUS knyga

ATSIMINIMAI IŠ BALFO VEIKLOS

[illegible] dideli puslapiai, daug nuotraukų

Kieti viršeliai $4.00, minkšti — $3.00.

[illegible] kiekvienam lietuviui, ypač tremtiniui. Geriausia dovana [illegible] bėjui, siuntusiam siuntinius į Vokietiją ir kitas tremties vietas. Knygą pasiųsime adresatui, jei prisiųsite čekį arba Money Orderį tokiu adresu:

NAUJIENOS

1739 So. Halsted Street, Chicago, Illinois 60608

Jau kuris laikas atspausdintą ir galima gauti knygų rinkoje

CHICAGOS LIETUVIŲ ISTORIJA

Aleksas Abrose knyga aprašanti paskutinių 90 (1869-1959) metų Chicagos lietuvių gyvenimą ir jų atliktus darbus 664 psl. Kaina $10. Išleido Amerikos Lietuvių Istorijos Draugija.

Knygoje aprašyta pirmas Chicagon atvažiavęs lietuvis, pirmos lietuvių kolonijos, jų suorganizuotos šalpos draugijos, statytos bažnyčios, įsteigti laikraščiai, kurių viso buvo 121, 41 teatro draugija, 48 pasaulietiški chorai, 9 bažnytiniai ir 314 veiklesnių žmonių biografijos. Duoti dokumentai katalikiškų, socialistinių, laisvamaniškų ir kitų organizacijų atlikti darbai, įsteigtos mokyklos, skaityklos, bankai ir kt.

Norintieji šią knygą įsigyti, prašomi parašyti čekį arba Money Orderį

AMERIKOS LIETUVIŲ ISTORIJOS DRAUGIJOS vardu ir pasiųsti:

1739 So. Halsted St., Chicago, Ill. 60608

SODYBŲ PIEVELĖS

Nieko nėra gražesnio apie namus, kaip gražiai žaliuojanti pievelė. Kiekvienas lietuvis didžiuojasi savo pievele. Amerikoje ne visur galima gražias sodybų pieveles išauginti. Reikia patyrimo. Dabar yra išėjusi nedidelė 40 puslapių agronomo A. Šeštoko knygelė, kuri vadinasi

SODYBŲ PIEVELĖS

Knygelėje surašyta viskas, kad liečia pieveles. Aprašyta kaip žolę užauginti, kaip žemę tręšti ir prižiūrėti. Naujienos šią knygelę pardavinėja. Užvažiavusieji gali knygelę įsigyti už $1.25. Jeigu kas toliau gyvena arba nenori užvažiuoti, tai gali atsiųsti $1.50 čekį arba Money Orderį, o mes knygelę jam pasiųsime. Pinigus prašome siųsti tokiu adresu:

NAUJIENOS,

1739 So. HALSTED ST., CHICAGO, ILL. 60608

DR. ANTANO J. GUSENO RAŠTAI

NAUJIENOSE GALIMA GAUTI NEPAPRASTAI ĮDOMIUS GYDYTOJO, VISUOMENĖS VEIKĖJO IR RAŠYTOJO ATSIMINIMUS

Dr. A. J. Gussen — MINTYS IR DARBAI, 259 psl., liečiančius 1905 metų įvykius, Jablonskio ir Totoraičio jaunas dienas ir susirūpinimą. $8.00

Dr. A. J. Gussen — DANTYS, jų priežiūra, sveikata ir grožis. Kietais viršeliais, vietoje $4.00 dabar tik $3.00
Minkštais viršeliais tik $2.00

Dr. A. J. Gussen — AUKŠTA KULTŪRA — ŽIAURŪS ŽMONĖS. Kelionės po Europą įspūdžiai. Dabar tik $2.00

Galima taip pat užsisakyti paštu, atsiuntus čekį arba money orderį, prie nurodytos kainos pridedant 50c. persiuntimo išlaidoms.

NAUJIENOS,

1739 So. HALSTED ST., CHICAGO, ILL. 60608

K. STREVA

LAIŠKAS NE TAM REDAKTORIUI

Jau kuris laikas rašinėja mūsų išeivijos laikraščiuose, tūlas M. Stonys. Jo rašiniai dažniausiai yra nukreipti prieš Altos veiksnį. Neseniai parašė Draugui laišką (žiūr. vasario mėn. 10 d laidoje,) ir kaip kokios teisės "mokovas" dėsto apie asmeninę teisę kurią laužo Alta. Mat, ji Vasario 16 -šventės proga ragina išeiviją aukoti pavergtosios Lietuvos laisvinimo veiklai. Gi, tokis raginimas jo išmone yra ne tik šios teisės laužymas, bet ir šios tojo pažeminimas. Toks jo svaiščiojimas yra ne kas kita, kaip atgarsis vieno Draugo redaktorias b. kv.„ neperseniausiai paskelbtos aukų rinkimui "trijų kepurių doktrinos". Tik M. Stonys ją daugiau išryškina, nuo savęs pridėdamas, kad kvietimas visuomenę aukoti Altai yra ne kas kita, kaip diktatūra, kurios kiekvienas bijo, nei ragina, o tik įsako. O pagal M. Stonį Altos prašymas aukoti pavergtos tautos iš vergijos vadavimui yra asmens teisės laužymas - diktatūra ir aukotojo pažeminimas. Reiškia, jis nepajėgia atskirti prašymo nuo prievartos. Juk Alta neprievartauja, o tik primena ir ragina Vasario 16- sios šventės proga, kad kiekvienas sąmoningas lietuvis turi pareigą.

Perskaičius šį M. Stonio "mokslą" apie asmeninės teisės laužymą atrodo ,kad jo rašytasai laiškas pateko ne į to Draugo redaktoriaus rankas. Jį turėjo gauti kitas, kuris Drauge įsikūręs ir save vadina S. Aliūnas. Jis redaguoja "Spyglius dyglius". Iš tikrųjų, tokis M. Stonio metamas kaltinimas Altai už tai, kad prašo visuomenę pavergtosios Lietuvos laisvinimui, laužo asmeninę teisę,tinka tik "spygliams dygliams".

Jo laiškas rodo, kad jis neturi net mažiausios nuovokos, kas yra diktatūra ir kada yra asmens teisės laužymas. Jo toks kaltinimas rodo, jį esant tikra šio žodžio prasme ignorantu. Jis nežino ,kas iš viso yra diktatūra ir jos režimas. Jis žino kad diktatūra paremta prievarta, teroru, kalėjimais ir žmonių žudymais. Diktatoriai ne

Marija Petrauskaitė — Keramika

Iš viso, kam M. Stonui dangstyti savo priešišką nusiteikimą prieš Altą, reikėtų būti atviram ir tiesiai pareikšti: Šalin pavergtosios Tautos laisvinimo institucija Alta! Tokie jai metami kaltinimai jog aiškiai atskleidžia jo veidą.

Be to, geros valios lietuviai žino, kad B-nei metų bėgyje yra kitos progos sau rinkti aukas. Reikia tik stebėtis, kad jos vadai rodo tokį veržlumą, būtinai Vasario 16—sios Altos renkamų aukų dalį sau pasisavinti. Ji juk renka tik vieną kartą ir tai tik minėtos šventės proga. LB-nės JAV darbo sritis yra lietuvybės išlaikymas.

Niekas jai nedraudžia aukas rinkti Jaunimo kongresams, Šokių bei Dainų šventėms, niekas jai nedraudiža rinkti narių mokestį. Ir niekas del to nealermuoja,kad ji laužo asmeninę teisę ir niekas jos nebando kaltinti diktatūra.

Nejaugi M. Stonys to nežino? Jei taip, tai todėl jam patartina pirma negu pradės rašyti Draugui laišką, gerai išnagrinėti ką ir apie jis galvoja prašyti,o jei to nepajėgtų, tai pasiklausti tų, kurie dalyką išmano, ypač kas liečia asmenines teisės laužymą, kas yra diktatūra ir kada aukų rinkėjai aukotoją pažemina. Tada jo laiškai nebus nukreiptini į pono S. Aliūno redaguojamus "Spyglius dyglius".

AVIACIJA NEMEGSTA MIDWAY AERODROMO

Mirusiojo Chicagos mero Daley vienas noras neišsipildė, būtent aviacijos kompanijos nesidavė prikalbamos iš O'Hare tarptautinio aerodromo persikelti į miesto beveik centre esantį Midway aerodromą.

Naujasis l. e. p. meras Bilandic, turintis tokį pat norą, gavo nusiviļti kai CAB (Civil Aeronautics Board) pareiškė, jog iš O'Hare į Midway nesikels. Kai O'Hare kasdien kas minutė išskrenda ir atskrenda civilinės aviacijos keleiviniai ir prekiniai lėktuvai, Midway tik po du per dieną.

Keltis iš O'Hare į Midway atsisakė United Airlines, Trans World, American, Ozark, Continental, Southern, North Central, Braniff ir Delta, Eastern dar neapsisprendusi.

PROSTITUTĖS KRAUSTOSI Į CHICAGOS PRIEMIESČIUS

Policijos apskaičiavimu apie 400, greičiau kad iki 500 prostitučių praėjusių 5 mėnesių bėgyje apleido Chicagą, išsikraustydamos į priemiesčius ir net į kaimynines valstijas Wisconsin, Indiana ir Michiganą ir kt. Policijai jos nusiskundusios, kad jų darbui Chicagoje pasidarė per karšta.

Dar daugiau nuo policijos valymo akcijos nukentėję "masažo parlorai", kurių iš 70 per 18 mėnesių beliko 5, bet policija tikra, kad ir tų dienos Chicagoje suskaitytos. Dabar Chicaga tokio "sporto" beturi mažiau už visus kitus JAV miestus.

Klodai aukso ir vario

SANTIAGO. — Į pietus nuo Santiago miesto, už kokių 500 mylių, vietos gyventojai užtiko aukštai jau sniegu apklotuose kalnuose didelius klodus vario rūdos turinčios savyje nemažai aukso ir sidabro priemaišų. Vario rūdos klodai užima apie 1,000 kvadratinių kilometrų.

Vario klodus rado ir pranešė vietos gyventojai, pavarius Čilės vyriausybei bei pramonei propagandą ieškoti mineralų.

NOW AT OAK SUPPLY

MID-SIZE PRIZE

There's a new 15" (measured diagonally) Trinitron Plus that's big enough to be your primary set and small enough to fit almost anywhere. And with a picture that's better than ever.

Sony has engineered technological advances into Trinitron Plus to produce an even brighter, sharper picture than before. Greater definition. Greater depth of contrast. Greater detail.

Come see this Trinitron Plus.

It's mid-size. But a big surprise. "It's a Sony."

FEATURES

• New Trinitron Plus Color System (one gun/one lens) • 100% solid state • Econoquick power saving system • 70 detent UHF channel selection • No set-up adjustment • Vinyl walnut veneer on wood cabinet • Earphone included

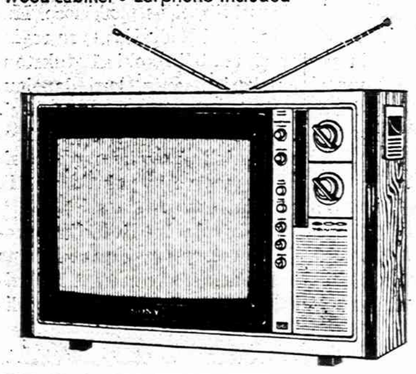

KV-1512
15" screen measured diagonally

TRINITRON PLUS®
"IT'S A SONY."

Easy Terms

PUSH BUTTON SONY

The new 17" (measured diagonally) remote control Trinitron Plus color TV works by pushing buttons. The triple-function remote control Commander can select channels, regulate volume and turn off and on. And it's totally electronic and silent.

And the Trinitron Plus picture is everything Trinitron was and more.—More brightness and greater contrast thanks to exclusive technical advancements developed by Sony engineers.

Come push our buttons and see Trinitron Plus. "It's a Sony."

FEATURES

• New Trinitron Plus Color System (one gun/one lens) • 100% solid state • Econoquick power saving system • Lumisponder light sensing system • 114° wide-angle deflection picture tube in a slim profile cabinet • Triple-Function Remote Control channel selector, volume, on/off) • 12 position electronic channel selection system • No set-up adjustment • Vinyl walnut veneer on wood cabinet • Earphone included

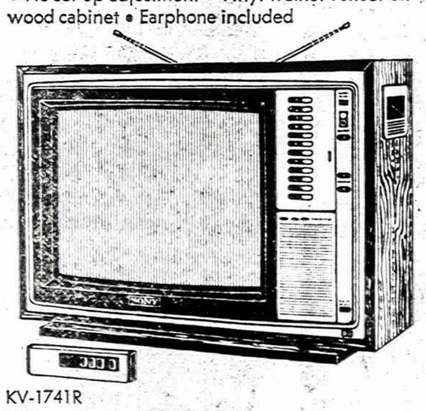

KV-1741R
17" screen measured diagonally

TRINITRON PLUS®
"IT'S A SONY."

OAK SUPPLY AND FURNITURE CO.

711 WEST JACKSON — TEL.: 454-1110

Artėja Dainų šventė. Reikia jai tinkamai pasiruošti.

Juozės Vaičiūnienės knyga

DAINŲ ŠVENTĖS LAUKUOSE

ateina pagelbon organiztoriams, chorų vedėjams, choristams ir visiems dalyviams. Knyga kišeninio formato, 151 psl., kainuoja $2. Užsakykite dabar.

Persiuntimui paštu reikia pridėti 50 c. egzemplioriui.

Ansambliai, chorai, arba grupės, užsakiusios 10 ar daugiau egzempliorių, nemoka pašto persiuntimo išlaidų.

Knygą galima gauti Naujienose arba pasiunčiant čekį arba Money orderį tokiu antrašu:

NAUJIENOS

1739 So. Halsted St., Chicago, Illinois 60608

Taupykite dabar pas mus

MEMBER FSLIC

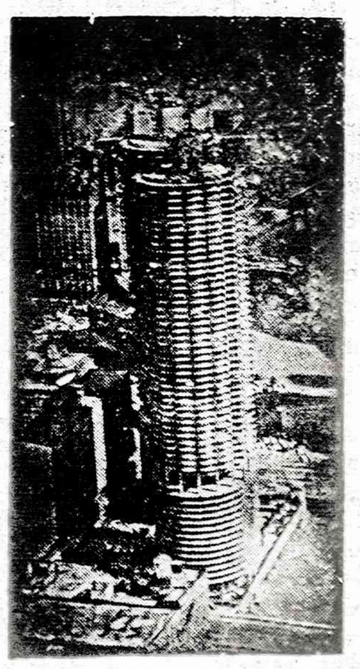

Pas mus taupomi jūsų pinigai atlieka didelius darbus. Pirma, jie padeda Jums pasiekti asmeniškus jūsų užsimojimus. Antra, jie padeda sukurti geresnę apylinkės bendruomenę ir parūpina fondus namams įsigyti.

Taupykite dabar.

Santaupos, padėtos prieš 10 mėnesio dieną, neša nuošimčius nuo mėnesio pirmos dienos.

Išduodami Certifikatai, kurie neša iki

7¾%

palūkanų, priklausomai nuo įdėtos sumos ir jos išėmimo.

Investavimo knygelės sąskaitos neša

5¼%

UNIVERSAL

SAVINGS & LOAN ASSOCIATION

1800 So. Halsted St. — Chicago, Ill. 60608

VIENA STIPRIAUSIŲ BENDROVIŲ, TURINTI DIDELES ATSARGAS.

Įsteigta 1923 metais. — TEL. 421-3070

Įstaigos pietuose kiemas automobiliams pastatyti.

NAUJIENOS

THE LITHUANIAN DAILY NEWS

Published Daily Exept Sunday by The Lithuanian News Pub. Co., Inc.
1739 So. Halsted Street, Chicago, Ill. 60608, Telephone 421-6100

SECOND-CLASS POSTAGE PAID AT CHICAGO, ILLINOIS

Subscription Rates:

In Chicago $30.00 per year, $16.00 per six month, $8.50 per 3 months. In other USA localities $26.00 per year, $14.00 per six months, $7.00 per three months. Canada $30.00 per year; other countries $31.00 per year.

15 cents per copy

Dienraščio kainos:

Chicagoje ir priemiesčiuose:

metams	$30.00
pusei metų	$16.00
trims mėnesiams	$8.00
vienam mėnesiui	$3.00

Kitose JAV vietose:

metams	$26.00
pusei metų	$14.00
trims mėnesiams	$7.50
vienam mėnesiui	$2.50

Kanadoje:

metams	$30.00
pusei metų	$16.00
vienam mėnesiui	$3.00

Užsieniuose:

metams	$31.00
pusei metų	$18.00
vienam mėnesiui	$4.00

Naujienos eina kasdien, išskiriant sekmadienius. Leidžia Naujienų Bendrovė, 1739 So. Halsted St., Chicago Ill. 60608. Telef. HAymarket 1-6100.

Pinigus reikia siųsti pašto Money Orderiu kartu su užsakymu.

NAUJIENŲ raštinė atdara kasdien, išskyrus sekmadienius, nuo 9 val. ryto iki 5 val. vakaro. Šeštadieniais — iki 12 val.

Lietuviškos draugijos ir klubai

Laisvoje Amerikoje laisvai organizuojasi visuomeninis Amerikos lietuvių gyvenimas. Be didelių Amerikos lietuvių organizacijų, čia buvo, veikė ir tebeveikia didokas skaičius įvairiausių sambūrių, apimančių žymiai mažesnes žmonių grupes, bet laisvai reiškiančias lietuvių nuomones ir nuotaikas. Tie mažesni lietuvių sambūriai dažnai turi įtakos į didžiąsias politines sroves ir fraternales organizacijas, visą laiką prisidedančias prie Amerikos lietuvių vedamo naudingo darbo.

Kiekvienoje didesnėje lietuvių kolonijoje, be pačių pagrindinių mūsų politinių grupių ir fraternalių organizacijų, visą laiką veikė didokas skaičius įvairiausių draugijų, klubų ir įvairiai besivadinančių sambūrių, kurių gyvevimo laikotarpis buvo trumpesnis ir atlikti darbai ne toki jau dideli, bet organizacijos visą laiką buvo gyvos, susirinkimuose svarstė Lietuvos laisvės reikalus ir aiškinosi, kuri srovė ir tendencija dirba naudingesnį darbą pavergtos lietuvių tautos laisvei.

Darbščiausis ir tiksliausias Chicagos lietuvių istorikas Aleksas Ambrosė pašventė nepaprastai daug laiko, energijos ir pinigų Chicagos lietuvių organizacijoms aprašyti ir svarbesniems jų darbams paminėti, surinko ir aprašė stebėtinai didelį jų skaičių. Jo Chicagos Lietuvių istorija ilgus metus bus pagrindinis šaltinis Chicagos lietuvių visuomeninei, kultūrinei ir ekonominei veiklai nustatyti. Chicagos Universiteto specialiai paruoštuose kursuose jam teko susipažinti su pagrindinėmis kiekvienam istorikui reikalingomis žiniomis, teko rinkti medžiagą amerikiečiams, o vėliau jis dar turėjo laiko ir kantrybės bent dalimi aptvarkyti tą medžiagą ir išleisti storoką knygą. Jis dar planavo paruošti spaudai ir antrąjį savo triuso tomą, bet mirtis jį nusinešė anksčiau, negu jis užsimotą darbą galėjo aptvarkyti.

Aiškėja, kad Amerikoje laisvai galėjo organizuotis visos politinės tendencijos ir grupelės, įvairiausios meno srovės. Neradusios didesnio pasekėjų skaičiaus, anksčiau baigė savo dienas, o kurios mokėjo gyvybės siūlą perduoti iš vienos kartos į kitą, tai dar ir šiandien tebeveikia, o kitos baigė savo darbą ir likvidavosi. Buvo ir tokių draugijų, kurios buvo sudarytos tiktai specialiems tikslams. Tikslui praėjus — jos apmirdavo ir baigdavo savo dienas. Kai kuriuose sambūriuose vykdavo gana stiprių ginčų ir nesantaikų, bet rimtesni nariai pasitardavo, didesnį susirinkimą sušaukdavo ir baigdavo ginčus. Bet didelė Amerikos lietuvių draugijų dauguma prisidėdavo prie lietuvių daugumos vedamo naudingo politinio ir kultūrinio darbo.

Praeitą sekmadienį Chicagoje įvyko Prano Mačiuko vadovaujamo biržėnų klubo 25 metų sukaktis. Klubas suorganizuotas prieš 25 metus. Pradžioje darbas buvo sunkus, tuometinis pirmininkas Jonas Jokubonis turėjo bėdos didesniam susirinkimui sušaukti. Jis būdavo patenkintas, kai į susirinkimą ateidavo 7 žmonės, Bet nei pirmasis klubo pirmininkas, nei vėliau buvusieji valdybos nariai rankų nenuleido. Biržėnai buvo įsitikinę, kad augančioje maišalienėje jie turi lietuviams šį tą pasakyti. Jie primena visiems, kad visuomeniniam darbui reikalingi tam tikri doroviniai principai. Jie yra įsitikinę, kad reikia bandyti teisybę išaiškinti ir ją skelbti. Jie žino, kad melas, neteisinga žinia, turi trumpas kojas, Dažniausiai tos kojos esti purvinos, švarią aslą užteršiančios. Biržėnai ryžosi priminti savo tautiečiams, kad reikia kovoti už Lietuvos laisvę, nes Lietuva tebėra pavergta, kad reikia siekti demokratinės santvarkos ir reikia naudoti tiesą kovoje už gimtinio krašto laisvę ir pagrindines piliečių teises. Jie primena, kad senais laikais patiems biržėnams teko kovoti už jiems daromas skriaudas, jie vykusiai gynėsi ir nepriklausomybės laikais, jeigu kas bandydavo primesti jiems savo valią.

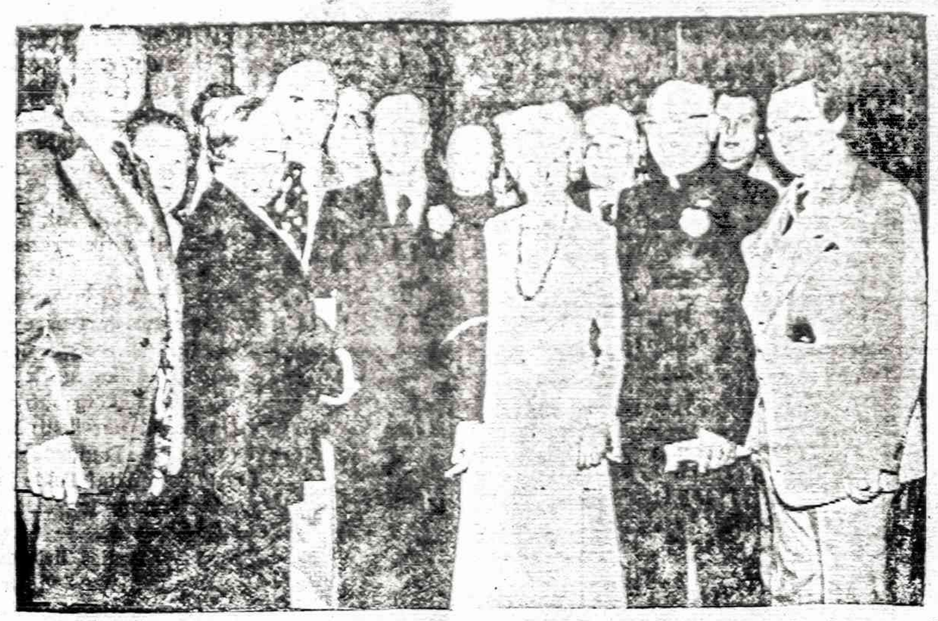

Iš kairės į dešinę stovi Marquette Parko aldermanas Kenneth Jaksy, greta jo matosi muziko George Joniko veidas, toliau dainininkas Algirdas Brazis sveikina Chicagos merą Michael Bilandicą. Tarp jų matosi sportininkas Harry Petraitis, o šalia jo matosi Rainio galva. Greta mero Bilandico stovi Kristina Austin, Chicagos Lietuvių Tarybos pirmininkė, o tarp jos ir mero Bilandico stovi ponia Rainienė. Toliau į dešinę stovi Marquette Parko parapijos klebonas Antanas Zakarauskas, tarp jo ir ponios Austin matosi demokratų veikėjo Petro Vilkelio galva, o pačioje dešinėje stovi architektas Albertas Kerelis. Demokratų susitikimas vyko Vyčių vakare gen. konsului Juzei Daužvardienei pagerbti.

Biržėnų klubas, iš 7 narių išaugęs į 70, labai gražiai paminėjo savo 25 metų sukaktį ir priminė klysteliais žingsniuoti norintiems lietuviams, kad yra tiktai vienas kelias — atkalios kovos kelias už krašto laisvę ir pagrindines žmogaus teises. Jie įsitikino, kad panašiai galvoja didelė biržėnų dauguma; kad klubo nariais gali būti įvairiausių įsitikinimų žmonės, jeigu tiktai jie siekia visiems lietuviams brangių tikslų — padėti pavergtiesiems atgauti laisvę.

Praeitų metų pabaigoje Tauragės klubas minėjo savo 20 metų sukaktį. Tauragės klubas, vadovaujamas W. Sebasijono, ne tik pajėgia prisidėti prie Amerikos lietuvių vedamo darbo, jis remia Amerikos Lietuvių Tarybą ir vykusiai ryškina vienybę ardančius klausimus. Tauragės klubas prisideda prie Amerikos lietuvių vedamo bendro darbo. Jis skiria aukų ALTui, neužmiršta spaudos ir — svarbiausia — palaiko glaudžius ryšius ne tik klubo narių tarpe, bet ir plačiosios lietuvių visuomenės. Panašų darbą dirba Sačiauskienės, Didžgalvienės, Blekio ir kitų vadovaujami įvairūs klubai. Visi šie klubai pajėgė suorganizuoti didįjį Amerikos 200 metų sukakties minėjimą. Juodos jėgos buvo pariryžusios ignoruoti šį visiems krašto gyventojams svarbų minėjimą, bet Chicagos lietuvių klubai, supratę sukakties svarbą, suruošė pavyzdinį minėjimą.

Amerikos Lietuvių Taryba pajėgė atlikti didelį darbą gimtinio krašto teisėms ginti tik todėl, kad ji buvo visą laką plačiosios Amerikos lietuvių visuomenės remiama. Tarybą rėmė ne tik pačios pagrindinės politinės grupės, bei susivienijimai, bet visą laiką savo petį prie to darbo priremdavo ir gausios lietuvių draugijos, klubai ir kiti sambūriai. ALTo darbą bando skaldyti pikti lietuviai, kuriems asmeninės ambicijos yra svarbesnės negu kovojančios Lietuvos reikalai,, bet gausios organizacijos neleis jiems ardyti lietuvių vienybės, pasmerks jų skelbiamus šmeižtus ir tęs vieningą darbą, kol Lietuva atgaus nepriklausomybę.

DR. DARGIO BOSTONE PASAKYTA KALBA

(Tęsinys)

Povilas P. Dargis

Vasario šešioliktoji yra reikšminga todėl, kad pasmerkta pražūsta tauta stebuklingai prisikėlė. Juk, vargšė, vyžota, beraštė Lietuvėlė buvo carų engiama, jos bajorija išpaikusi sulenkėjo ir vargšus valstiečius mužikėlius skriaudė. Dažnas inteligentas darė karjerą Rusijos gilumoje, nes garbino aukso rublį. Bet tautiškas genijus neužgeso, ir tarsi, graikų mitologijos feniksas — Ugnies paukštis — kilo iš griuvėsių bei pelėsių.

Vasario Šešioliktosios deklaracija paskelbė Lietuvos respubliką, tautiniais, demokratiniais ir laisvais pamatais pastatytą. Ši Lietuvos respublika laisvai gyvavo vos dvidešimt dvejus metus. O šių metų birželis paženklins Lietuvos įjungimo smurtu į sovietų sąjungą trisdešimt septintą gėdulingą sukaktį. Reiškia, šioje gadynėje Lietuva ilgiau kenčia po sovietų jungu, negu būta nepriklausomybės džiaugsmo. Vistiek geros valios lietuviai susirinks Vasario 16 dieną, ir sąlygoms leidžiant paskelbs pasauliui įvairiomis kalbomis ir raštais savo pasitikėjimą Lietuvos nepriklausomybės atstatymu.

Taip, lietuviai nesiliaus protestavę prieš neteisingą Sovietų Sąjungos Lietuvos suverenumo uzurpavimą. Bet ir tokios patriotinės pasipriešinimo svetimai okupacijai manifestacijos nėra pagrindinė priežastis lietuviams minėti Vasario šešioliktą dieną.

Kol pasaulyje tebėra geros valios lietuvių Vasario Šešiolikta diena bus minima su pasididžiavimu ir pasišventimu. Mat, Vasario šešioliktą dieną kiekvienas lietuvis privalo prisiekti iš naujo idealui, kad lietuvių tauta turi prigimtą teisę džiaugtis laisvės ir nepriklausomybės vaisiais. Vasario šešiolikta diena kiekvienam lietuviui primena, kad po šimto dvidešimt metų rusų — svetimos valdžios lietuvių tauta apsisprendė įstoti į pažangių valstybių sąjungą, kaip gajus, visuomeniškai subrendęs, politinis ir ekonomiškas vienetas, kuri tvarko ir valdo patys lietuviai.

Ko siekė anuometiniai Lietuvos patriotai ir veikėjai? Trumpai ir drūtai jų politinis principas buvo toks:

Lietuvių tautos laisvė ir Lietuvos valstybės nepriklausomybė yra tautos būtybės ir jos visokeriopos gerovės būtinoji sąlyga. Aštuoniolikltų metų patriotai ir nepriklausomybės kovų kūrėjai-savanoriai, kareiviai, šauliai ir partizanai puikiai suprato šio principo reikšmę ir teisingumą. Jie puikiai suprato, kad laisvė ateis Lietuvos gyventojam tiktai tada, kada jie patys valdysis ir bus savo likimo gaspadoriais.

Sakoma, kad pažangios tautos žymės yra šios: kūrybiškumas, draugingumo ir visuomeniškumo puoselėjimas; kiekvieno piliečio potencialo ūgdymas; tiesos, grožio ir gerbūvio iškilimas ir gyvenimo — pragyvenimo lygio pakėlimas.

Tokios žymės buvo matyti Lietuvos respublikoje. Nežiūrint Didžiojo Pasaulinio karo ir nepriklausomybės karų šešerių metų padarytų nuostolių, nežiūrint istorinės sostinės Vilniaus ir trečdalio teritorijos lenkų pilsudskininkų paglemžino, per dvejus dešimtmečius nepriklausomo gyvenimo atstatyta Lietuvos valstybė padarė milžinišką progresą beveik visuose kūrybingumo ir statybos darbuose. Žemės ūkio reforma gan greit permainė Lietuvos ekonominę struktūrą geron pusėn. Lietuva buvo laiminga ir progresyvus kraštas, kuris pasitikėjo savo ateitimi. O tai nebuvo kažkokių kunigaikščių ar pasakiškų bajorų karžygių darbai. O ne! Tai buvo lietuvių artojų ir mužikėlių vaikų nuopelnas. Juk visa generacija šviesuolių kilo iš tų paprastų bakūžių, lušnelių ir stubelių ir išsimokslinusių parodė įgudusiam pasauliui, ką savarankiški lietuviai savo jėgomis gali nuveikti. Ir Amerikos lietuviai kartu su tėvyne džiaugėsi atgimusios tautos darbais ir laimėjimais.

Kiek dar būtų Lietuvos gyventojai savarankiškai nuveikę per tuos paskutiniuosius trisdešimt septyneris metus, jei ne sovietų okupacija.

Geros valios žmogaus sąžinė negali pakęsti smurto ir ypač melo. Ar geros valios lietuvis gali likti abejingas savo brolių ir sesių žiauriam likimui?

Šiandieną, minint Lietuvos nepriklausomybės šventę, atnaujinkime šventą priesaiką dėti pastangas grąžinti tautinio apsisprendimo teisę savo prabočių ir mūsų kraštui, tėvynei Lietuvai. Mūsų šventa pareiga yra apsaugoti lietuvių tautą ir jos kultūrą nuo asimiliacijos — svetimybių ir visokeriopo išnaudojimo.

Apsidairykim pačiame Bostone. Kokių puikių čia galimybių yra veiklai. Bet visų pirma reikia vienybės. Ką čia noriu pasakyti? Trumpai tariant, mažai tautai susiskaldymas ir vidaus nesutarimas yra per brangus liuksusas. Mūsų dabartiniai priešai yra galingi, užtat privalome mesti šalin visokius asmeninius ginčus ir ambicijas. Negriaukim veikiančių institucijų, nekenkim vieni kitiems. Darbo visiems tikrai užtenka.

(Bus daugiau)

Istorikai minėjo Vasario 16-ją

Šių metų vasario 19 d. Chicagos Savings and Loan Association svetainėje, Čikagos istorikai su svečiais paminėjo Vasario 16—ją.

Minėjimą atidarė istorikė A. Rugytė. Ji savo žodyje pabrėžė Vasario 16-sios reikšmę lietuvių tautai ir pakvietė pagrindinę kalbą pasakyti žinomą visuomenininką dr. J. Tautvilą.

Prelegentas akademišku įžvalgumu trumpai palietė lietuvių tautos nueitą gyvenimą nuo senų laikų. Jis istoriniais faktais iliustruodamas, konstatavo senovės lietuvių dvasios galybę, kad jie atlaikė ilgą laiką besiveržiančius vokiečių ordinų žiauriausius puolimus. Tuomi pateikdamas aiškiausią pavyzdį, kaip reikia mylėti savo tėvynę Lietuvą ir dirbti savo tautos gerovei ,kad ji pasiliktų visuomet stipri.

Kiek ilgiau pralegentas apsistojo ties mūsų tautos dvasios milžinais-vyskupu M.Valančium , lietuvių tautos patriarchu dr. J. Basaniu ir dr.V. Kudirka, kurie savo pasišventimu pažadino tautą iš jos letargijos miego, o dr. J.Basanius su kitais padėjėjais privedė lietuvių tautą prie Vasario 16—tos Akto paskelbimo, bei Lietuvos nepriklausomybės atstatymo.

Baigdamas dr. J. Tautvila su širdgėla prisiminė, kad mūsų jaunimas nenori žengti mūsų protėvių garbingais keliais ir mažai rūpinasi savo tauta, žodžiu, nedaug turi lietuviškos dvasios. Čia jis citavo mūsų dainiaus ,rašiusio lenkų kalba, Adomo Mickevičiaus "Odė jaunystei" žodžius, kad tautos be savos dvasios yra griaučių tautos, ir jų ateitis nėra džiuginanti. Dėl to ragino lietuvių jaunimą suplasnoti lietuviška dvasia ir dirbti jos gerovei. Čia tenka pridurti, kad prie mūsų tautos marinimo daugiausia prisidėjo lietuvių inteligentija, kuri pagal lenkų įtaigojimus, nuvedė daug lietuvių į tarptautinius vandenis ir juos padarė be lietuviškos dvasios. Net ir šiuo mūsų tautai tragišku laiku mūsų "kultūrininkai" bijosi lietuviškos dvasios temomis veikalų.

Po to mūsų jaunoji solistė Juratė Tautvilaitė labai gražia lietuviška tarena padainavo keletą lietuviškų dainelių, sužavėdama publiką ir įrodydama, kaip gerų lietuvių tėvų auklėjama, gali išaugti žavi, sąmoninga lituvaitė. Pabaigoje jaunas istorikas V.Krapauskas parodė daugybę skaidrių,jo pačio nuotraukų, žaviųjų Vilniaus miesto vaizdų. Minėjimas baigtas prie kavutės skaniai paruošta užkanda.

Z. Vinčiūnas

Taika galima

CAIRO. — Egipto prez. Sadat, klausinėjamas TV korespondentų, pareiškė, kad taika Artimuose Rytuose, jei tik Amerika norės ir veiks efektingai, gali būti sudaryta laike vieno mėnesio.

Taikai surasti sunkumus sudaro palestiniečių reikalas. Pasak Sadato palestiniečiai turi būti su mumis Ženevos konferencijoje. Tačiau palestiniečių organizacijos atstovas vasario 27 pranešė, kad jie atsisako dalyvauti Ženevos konferencijoje.

Vienkart, Egipto prezidentas, Sadat ir Sirijos prez. Hafez Assad kartu nuskrido į Khartoum, į Sudaną, pas Sudano prez. Jaafar Numeiry. Kaip pranešama, suvažiavę trijų šalių prezidentai tarsis dėl būsimos Sirijos, Sudano ir Egipto valstybių federacijos Federacijos klausimas buvo praneštas prieš du mėnesių iš anksto.

Rodezija mobilizuojasi

SALISBURY. — Rodezijos vyriausybė įsakė savo piliečiams, nuo 38 iki 50 metų amžiaus, kovo ar balandžio mėnesyje registruotis mobilizacijos punktuose. Manoma, kad Rodezijos vyrų registracija sutelks kokių 12 tūkstančių kariuomenės, kuri daugiausiai dirbs kartu su vietos policija, kovodama su juodųjų teroristais. Jie greičiausiai bus laikomi rezerve ir pašaukiami tik reikalui esant.

Kaimyninėse Rodezijai juodųjų valstybėse organizuojama ir lavinama kariuomenė Rodezijai užpulti. Ją remia ir apginkluoja Maskva.

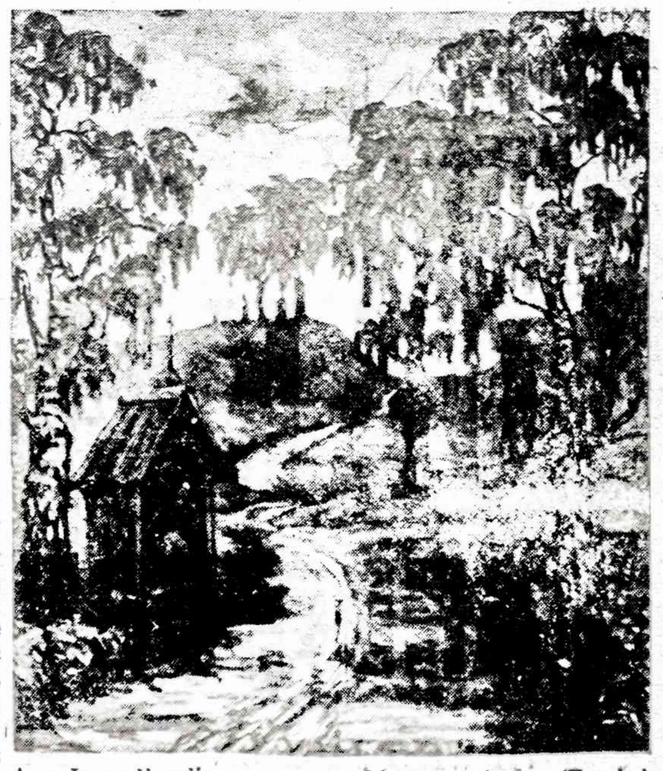

A. a. Ignas Šlapelis

Lietuvos peizažas (Tapyba)

DR. K. G. BALUKAS
AKUŠERIJA IR MOTERŲ LIGOS
GINEKOLOGINĖ CHIRURGIJA
6449 So. Pulaski Rd. (Crawford Medical Building). Tel. LU 5-6446
Priima ligonius pagal susitarimą ei neatsiliepia, skambinti 374-8904

DR. C. K. BOBELIS
INKSTŲ IR ŠLAPIMO TAKŲ CHIRURGIJA
Telef. 695-0533
Fox Valley Medical Center
850 SUMMIT STREET
ROUTE 58, ELGIN, ILLINOIS

DR. PAUL V. DARGIS
GYDYTOJAS IR CHIRURGAS
Westchester Community klinikos Medicinos direktorius.
1938 S.Manheim Rd.,Westchester, Ill
VALANDOS: 3—9 darbo dienomis ir kas antrą šeštadienį 8—3 val.
Tel.: 562-2727 arba 562-2728

REZ.: GI 8-0873
DR.W.EISIN-EISINAS
AKUŠERIJA IR MOTERŲ LIGOS
GINEKOLOGINĖ CHIHURGIJA
6132 So. Kedzie Ave., WA 5-2670
Valandos pagal susitarimą: Jei neatsiliepia, skambinti MI 3-0001.

Telef. BE 3-5893
DR. A. B. GLEVECKAS
GYDYTOJAS IR CHIRURGAS
SPECIALYBĖ AKIŲ LIGOS
3907 West 103rd Street
Valandos pagal susitarimą

DR. K. A. V. JUCAS
489-4441 561-4605
ODOS LIGOS — CHIRURGIJA
1602 N. WESTERN AVE.
5214 N. WESTERN AVE.
Telefonas atsakomas 12 val.

DR. FRANK PLECKAS
OPTOMETRISTAS
KALBA LIETUVIŠKAI
4618 W. 71st St. — Tel. 737-5149
Priima akis. Pritaiko akinius ir contact lenses".
pt. pagal susitarimą. Uždaryta tre

DR. LEONAS SEIBUTIS
NKSTŲ, PUSLĖS IR PROSTATOS CHIRURGIJA
1636 WEST 63rd STREET
Val.: antrad. nuo 1—4 po pietų, ketvirtad. nuo 5—7 val. vak.
Ofiso telef.: 776-2880
Naujas rez. telef.: 448-5545

DR. VYT. TAURAS
GYDYTOJAS IR CHIRURGAS
Bendra praktika, spec. MOTERŲ ligo
Ofisas: 2652 WEST 59th STREET
Tel.: PR 8-1223
OFISO VAL.: pirm., antrad., trečiad ir penkt. 2-4 ir 6-8 val. vak. Šeštadie niais 2-4 val. po pietų ir kitu laik pagal susitarimą.

P. ŠILEIKIS, O. P.
ORTHOPEDAS-PROTEZISTAS
Aparatai - Protezai, Med. Ban dažai. Specialė pagalba kojom (Arch Supports) ir t. t.
Val.: 9—4 ir 6—8. Šeštadieniais 9—
2250 West 63rd St., Chicago Ill. 606
Telef.: PRospect 6-5084

Gėlės visoms progoms
BEVERLY HILLS GĖLINYČIA
2443 WEST 63rd STREET
Telefonai: PR 8-0833 ir PR 8-0834
Taip pat naujoji Barbaros ir Gene Drishių krautuvė
THE DAISY STORE
9918 Southwest Hwy, Oaak Lawn, Tel. 499-1318

PERKRAUSTYMAI
MOVING
Leidimai — Pilna apdrauda
ŽEMA KAINA
R. ŠERĖNAS
Tel. WA 5-8063

MOVING
Apdraustas perkraustymas iš įvairių atstumų.
ANTANAS VILIMAS
Tel. 376-1882 arba 376-5996

SOPHIE BARCUS
RADIJO ŠEIMOS VALANDOS
Visos programos iš WOPA,
1490 kil. A. M.
Lietuvių kalba: kasdien nuo pirmadienio iki penktadienio 12:30 — 1:00 val. popet. — Šeštadienį ir sekmadienį nuo 8:30 iki 9:30 val. ryto.
Telef.: HEmlock 4-2413
7159 So. MAPLEWOOD AVE.
CHICAGO, ILL. 60629

Petras Vilkelis, žinomas biznierius, Lietuvių Prekybos Rūmų buvęs pirmininkas ir Garbės direktorius, pakviestas sparčiai augančios Midland Taupymo ir Skolinimo B-vės direktorium. Jis priklauso SLA, Lietuvių Suvalkiečių D-jai ir kitoms lietuvių organizacijoms, yra Cook Apskr. Teismo pareigūnas. Jis turi ne tik didelį visuomeninio darbo, bet ir finansinių reikalų supratimą bei patyrimą.

CICERO

ČIKAGOJE ĮSTEIGTA JŪRŲ ŠAULIŲ RINKTINĖ

Pr. m. naujai išrinktas gen. Daukanto jūrų šaulių kuopos pirmininkas Edmundas Vengianskas iškėlė mintį Čikagoje įsteigti jūrų šaulių rinktinę.Pritarus Cicero jūrų šaulių kuopos Klaipėda valdybai Vengianskas paruošė rinktinės organizacinius pagrindus, kurie buvo priimti abiejų kuopų visuotinuose narių susirinkimuose, o vasario 6 d. Ciceroje šv. Antano parapijos salėje įvyko gen. Daukanto ir Klaipėdos jūrų kuopų visuotinis narių susirinkimas, kuriame buvo pasirašytas rinkti šės įsteigimo aktas. Jos pirmininku vienbalsiai išrinktas Jūrų šaulys pulk. Jonas Švedas. Rinktinei parinktas vardas "Ne munas".

Rinktinės tikslas: "Apjungti visus jūrų šaulius glaudaus tarp kuopinio bendradarbiavimo dvasioje, sustiprinti šauliškos jūrinės šeimos patriotinę, ideologinę, visuomeninę ir reprezentacinę veiklą Čikagos rajone ir už jos ribų.

Organizacija

Rinktinės štabas sudaromas iš 3 asmenų, 3 metų kadencijai, į šė štabas sudaromas iš trijų asmenų, trijų metų kadencijai, į kurį įeina rinktinės pirmininkas ir du vicepirmininkai. Rinktinės pirmininką renka visuotinis abiejų kuopų susirinkimas, vicepirmininkais į štabą įeina kuopų pirmininkai arba jų įgalioti asmenys.

Jeigu rinktinės pirmininku yra išrinktas vienos kuopos pirmininkas, tai tos kuopos vicepirmininkas eina ir rinktinės vicepirmininko pareigas. Reikalui esant šie trys į štabą pasikviečia daugiau narių.

Veikla

Nepažeidžiant lictuvių šaulių kuopų veiklos savarankumo principų, rinktinės vadovybės veikimas, vadovaujantis LŠST statutu ir rinktinės štabo posėdžių nutarimais, reiškiasi šia prasme: a) vidaus veikloje organizuoja nariams ideologinius ir narių pasitobulinimo kursus, rūpinasi jūrinės programos patiekimu ir tam reikiamos medžiagos paruošimu,bent kartą metuose, suorganizuoja ir pravėda rinktinės individualines ar tarptautines šaudymo ir vandens sporto varžybas, rūpinasi reikiamų jūros šaulių uniforminių ženklų ir pačių uniformų parupinimo reikalais, veda susirašinėjimą, rinktinę liečiančiais reikalais, su sąjungos valdomaisiais organais ir vykdo jų nutarimus, rinktinės apimtyje, organizuoja bendrus parengimus, kurie nerengiami kuopose, atstovauja rinktinę suvažiavimuose, susirinkimuose ir pasitarimuose su LŠST valdomaisiais organais."

Vasario 12 d. pirmą kartą rinktinės jūrų šauliai pasirodė prie Cicero miesto valdybos, kai buvo iškelta Lietuvos tautinė vėliava. Ją iškėlė gen. Daukanto kuopos j. š. Klemensas Vidžius ir Klaipėdos Alfonsas Gailius. Vėliava ten išplėvėsavo iki vasario mėn. 19 d.

Stepas Paulauskas

SUSIRINKIMŲ PRANEŠIMAI

ERŽVILKO DRAUGIŠKO KLUBO susirinkimas įvyks trečiadienį, kovo 2 d. 7 val. vak. Šaulių Namuose, 2417 West 43rd Street. Kviečia visus narius dalyvauti. Po susirinkimo bus vaišės. Bernice Žemgulis

KOVO MĖN. 2 dieną 7 valandą vak. Petrės ir Jurgio Pečkių svetainėje, 1500 South 49 Avenue, Cicero, įvyks visuotinis SLA 301 kuopos narių susirinkimas, kuriame visi nariai prašomi dalyvauti.

Stepas Paulauskas, pirm.

Help Keep Our Economy Strong
BUY U. S. SAVINGS BONDS

JONAS ŠIURNA

Gyv. Bridgeporto apylinkėje,

Mirė 1977 m. vasario 26 dieną, sulaukęs 64 metų amžiaus, Gimęs Lietuvoje, Kriukuose, Šiaulių apskr.

Amerikoje išgyveno 28 metus.

Paliko nuliūdę: žmona Akvilina (Vilimaitė) duktė Elena, sūnus Antanas, pusbroliai ir puseseserės Lietuvoje, taip pat kiti giminės, draugai bei pažįstami Lietuvoje ir Amerikoje

Kūnas pašarvotas Phillips - Labanausko koplyčioje, 3307 South Lituanica Ave.

Trečiadienį, kovo 2 dieną, 8:30 val. ryto bus lydimas iš koplyčios į Šv. Jurgio parapijos bažnyčią, o po gedulingų pamaldų bus laidojamas Šv. Kazimiero kapinėse.

Visi a. a. JONO ŠIURNOS giminės, draugai ir pažįstami nuoširdžiai kviečiami dalyvauti laidotuvėse ir suteikti jam paskutinį patarnavimą ir atsisveikinimą.

Nuliūdę lieka:

Žmona, duktė, sūnus, giminės.

Laidotuvių direktoriai Phillips - Labanauskas. Tel. YA 7-3401,

Tauriam lietuviui, ištikimam draugui

JONUI ŠIURNAI

mirus,

staigaus liūdesio ištiktai Jo šeimai — žmonai AKVILINAI, dukrai ELENAI ir sūnui ANTANUI nuoširdžią užuojautą reiškiame kartu liūdėdami.

Ripskių šeima
Aleksandra ir Jonas Samaičiai
Kazimieras ir Vladas Skripkai
Jonas Meržvinskas
Pranas F. Lukas

Dalia Jukневičiūtė Mackuvienė Šimoliūnienė

1935 m. kovo 1 d. — 1975 m. vasario 25 d.

Tu esi gyva mūsų širdyse.

Jadvyga Juknevičienė,
Saulius Šimoliūnas

ŠVENTO RAŠTO PAMOKYMAI IR PAAIŠKINIMAI
KIEKVIENĄ DIENĄ BŪTINI KRIKŠČIONIUI

"Kalnai bus pajudinti ir kauburiai drebės, bet mano gailestingumas neatstos nuo tavęs ir mano ramybės sandora nebus pajudinta, sako tavęs pasigailintis Viešpats". — Iza. 54:10.

Matome kokius brangius ir palinksminančius pažadus Dievas yra davęs savo žmonėms. Jis visuomet rūpinasi savo vaikeliais. Jis juk žino ko jiems reikia. Jis davė jiems visokių gėrybių ir, kolei buvo paklusnūs, visi dalykai tarnavo jų gerovei. Iš tikrųjų nei vienas iš visų jo gerųjų pažadų neliko neįvykdytas. (Joz. 23:14). Jis rūpinasi visais mažiausiais ir didžiausiais mūsų kasdieninio gyvenimo reikalais. Esame liudytojais, kad kiekvienas mūsų prityrimas arba tikėjimo ištyrimas pasirodė esąs mums naudingas. Iš tikrųjų, visa veikė mūsų amžinai gerovei.

Visi žino, kad mirtis yra žiauri ir paliečia kiekvieną. Bet kur yra mirusieji? Į tą klausimą atsako knygutė "Viltis po mirties", kurią gausite nemokamai. Rašykite:

F. ZAVIST, 3715 WEST 66th STREET, CHICAGO, ILL. 60629
ŠV. RAŠTO TYRINĖTOJAI

PETKUS

TĖVAS IR SŪNUS
MARQUETTE FUNERAL HOME
2533 W. 71st Street
Telef.: GRovehill 6-2345-6
1410 So. 50th Ave., Cicero
Telef.: TOwnhall 3-2108-9
TRYS MODERNIŠKOS KOPLYČIOS
AIKŠTĖ TUTOMOBILIAMS PASTATYTI

Laidotuvių Direktoriai
MAŽEIKA & EVANS
6845 SO. WESTERN AVE.
TRYS MODERNIŠKOS AIR-CONDITIONED KOPLYČIOS
MAŠINOMS VIETA
REpublic 7-8600 REpublic 7-8601

EUDEIKIS

GAIDAS -- DAIMID
SENIAUSIA IR DIDŽIAUSIA LAIDOJIMO ĮSTAIGA
4605-07 So. HERMITAGE AVENUE
Tel.: YArds 7-1741 - 1742
4330-34 So. CALIFORNIA AVENUE
Telefonas: LAfayette 3-0440
MODERNIŠKOS AIR-CONDITIONED KOPLYČIOS

NARIAI: Chicagos Lietuvių Laidotuvių Direktorių Associacijos

AMBULANCE PATARNAVIMAS DIENĄ IR NAKTĮ.
★
TURIME KOPLYČIAS VISOSE MIESTO DALYSE.

ANTANAS M. PHILLIPS
TOMAS IR LAURYNAS LABANAUSKAS
3307 So. LITUANICA AVENUE. Phone: YArds 7-3401

BUTKUS - VASAITIS
1440 So. 50th Ave., Cicero, Ill. Phone: OLympic 2-1003

PETRAS BIELIŪNAS
4348 So. CALIFORNIA AVE. Phone: LAfayette 3-3572

GEORGE F. RUDMINAS
3319 So. LITUANICA AVE. Tel.: YArds 7-1138-1139

STEPONAS C. LACK IR SŪNŪS
(LACKAWICZ)
2424 WEST 69th STREET Republic 7-1213
2314 WEST 23rd PLACE Virginia 7-6672
11028 SOUTHWEST HIGHWAY, Palos Hills, Ill. 974-4410

P. J. RIDIKAS
3354 So. HALSTED STREET Phone: YArds 7-1911

Šiupinys

Š.m. vasario 19 d. Lietuvių Tautiniuose namuose įvyko Mažosios Lietuvos Lietuvių draugijos tradicinis šiupinys.

Šiupinio šventę atidarė prof. Jurgis Anysas, trumpai apibūdindamas jo reikšmę. Veliau programą pravedė Aldona Puntinaitė.

Nežinomo autoriaus eilėraštį "Rambynas" deklamavo Olga Pacaitė-Paulikienė. Kristijono Donelaičio pasakėčią "Ąžuols girpelnys", paruoštą Viktoro Jurkšaičio, išpildė K. Sedaitytė, S. Jurkšaitytė ir V. Jurkšaitis. Prie nupiešto ąžuolo ir nendrės, ėjo ginčai. Už įdomius tarp ąžuolo ir nendrės vestus ginčus, atlikėjams buvo gausiai paplota.

A. Buntinaitė, L. Buntinienė, I. Kleinaitienė, K. Srugytė, Z. Juškėnienė, K.Sedaitytė, D.Paulikaitytė, E. Žemaitaitytė, R. Naujokienė ir A. Sinickaitė padainavo Kudikio dienas iš dainų rinkinėlio "Lietuvos varpeliai", paruošto Viduno ir išleisto 1909 m. Tilžėje. Už jūrų, už kalnų iš Juliaus Gaidelio operos "Dana" ir Mirga marių gintarėliai, žodžiai Vytės Nemunėlio, muzika Povilo Mieliulio. Publikai nenutildžiai plojant, priedo dar buvo sudainuota Šlama šilko vėjas. Vad. J. Lampsatis,akompanavo A. Kaminskas.

Piano solo Polonaise A mol F. Chopin išpildė A. Kaminskas. Po programos svečiai, kurių buvo pilna salė,pavaišinti skaniu šiupiniu ir kitokiu valgiu. Salę puošė V. Trumpjono pieštais: Klaipėdos, Tilžės ir Šilutės her

bais. Be to, tikrai gražiu dekoratyviniu J. Kiburo piešiniu "Rambynas" su dviejomis lietu viškais rūbais mergaitėmis ir tolumoje matomu Tilžės miestu. Po to šokiai, grojant netinginm orkestrui.

Stasys Juškėnas

TRUMPAI

— **Juozas Girevičius,** St. Catharines, Ont., Canada, platinimo vajaus proga **susipažinęs** su Naujienomis, tapo ne tik prenumeratoriumi, bet ir rėmėju. Jis užsisakė Naujienas vieneriems metams per mūsų atstovą ir bendradarbį J. Šarapnicką, taip pat paaukojo dešimkę jų paramai, pareikšdamas, kad tai vienintėlis dienraštis, vedąs griežtą ir nuolatinę kovą už Lietuvos išlaisvinimą iš sovietų okupacijos , neidamas į jokius apgaulingus sandėrius su okupantu bei jo įgaliotiniais. Dėkui p. J. Girevičiui už dėmesį, auką ir už pareiškimą, dėkui p. J. Šarapnickui už bendradarbiavimą, nuolatinį rūpestį Naujienų reikalais ir už jų platinimą. Platinimo vajaus proga Naujienos yra siunčiamos susipažinimui 2 savaites nemokamai pagal gautus pageidavimus arba platintojų atsiųstus galimų prenumeratorių adresus.

— **A. Masionis, Stayner,** Ont., Canada, iš anksto be raginimo pratęsė savo prenumeratą, o gerus linkėjimus atlydėjo $5 auka. Tautietis iš Toronto užsisakė Naujienas vieneriems metams, bet pavardės prašė neskelbti. Dėkui už auką ir už dėmesį. Taip pat dėkui Kanados lietuviams, pastaruoju metu pareiškusiems norą susipažinti su Naujienomis.

— **Amerikos Lietuvių Tarybos Cicero skyrius** išreiškė padėką už informaciją apie veiklą bei renginius ir už tai prisiuntė $15 per mūsų bendradarbį S. Paulauską. Dėkui.

— **K. Dargis** iš Marquette Park apylinkės prie prenumeratos pridėjo $5 auką. Tos apylinkės tautietė užsisakė Naujienas 3 mėnesių bandomajam laikotarpiui tikslu artimiau susipažinti. Ponia Matilda Chapulis iš Rockfordo atsiuntė $4 Mašinų fondui. Adolfas Juras iš Millbrae, Cal., atsiuntė taip pat $4. Dėkui už aukas, gerus linkėjimus ir už ankstybą, be raginimo prenumeratų pratęsimą, tuo sutaupant administracijai laiką ir sumažinant išlaidas.

— **Chicagos Lietuvių Opera** išleido meniškus plakatus propaguoti statomai Gounod operai "Romeo ir Julia". Spektakliai bus kovo 26 ir 27 d., taip pat balandžio 3 d. Marijos aukšt. mokykloje. Bilietai gaunami Marginiuose. Visi ir iš visur laukiami operos spektakliuose.

— **J. P. Kedys,** Australijoje angliškai leidžiamo žinių santraukų žurnalo redaktorius, antradienį ir trečiadienį per Margučio radiją skaitys paskaitą.

— **Toronto skautijos Kaziuko mugė** ruošiama kovo 6 d. Prisikėlimo parapijos salėse. Be tradicinių paviljonų bus Tėvų komiteto bei globėjų valgykla ir Akademikų skautų kavinė.

— **Jonas Glemža,** žinomas visuomenės veikėjas, ekonomistas ir kooperacijos propagatorius, gyv. Vokietijoje, vasario 1 d. pradėjo 91 amžiaus metus. Aktyviai dalyvavo Vliko veikloje. Paskutiniu metu įsteigė "Labdaros" draugiją šelpti lietuvius studentus Vokietijoje ir Lenkijoje.

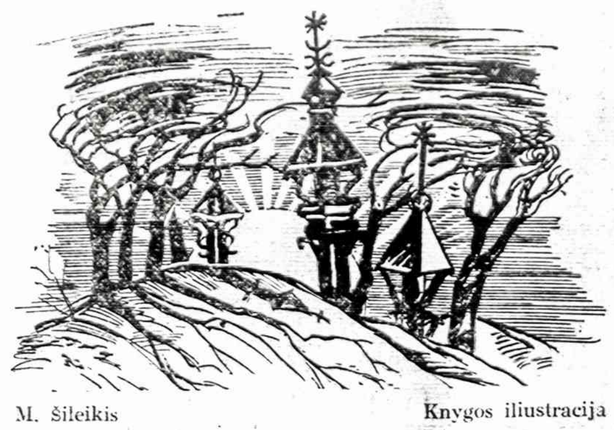

M. Šileikis — Knygos iliustracija

Išėjusi iš spaudos ir galima gauti knygų rinkoje

AMERIKOS LIETUVIŲ POLITIKA

Dr. Kazio Šidlausko knyga apie Amerikos lietuvių pastangas daryti įtakos į krašto politiką. 102 psl. Kaina $1.50.

Knygos bus išsiųstos, jei $1.50 čekis arba Money Orderis bus pasiųstas tokiu adresu:

NAUJIENOS,
1739 So. Halsted St., Chicago, Ill. 60608

NAUJIENOSE GALIMA GAUTI H. TAMAŠAUSKO
LIETUVIŠKĄJĮ PAMARĮ

336 puslapiais su žemėlapiu ir paveikslais aprašo Pamarį, senus jo gyventojus ir gamtą. 1,200 lietuviškų vietovardžių sąrašas. Knygos kaina $6.00, minkšti viršeliai.

Persiuntimui paštu reikia pridėti dar 50 centų.

NAUJIENOS
1739 So. Halsted St., Chicago, Ill. 60608

JUBILIEJINIŲ METŲ
NAUJŲ SKAITYTOJŲ VAJUS

NAUJIENOMS šiemet sueina 60 metų. Minint tą sukaktį, gerbiant pirmojo Amerikos lietuvių dienraščio steigėjus bei lietuviškos spaudos pirmūnus ir atliekant būtinas pareigas amžinam lietuvybės išlikimui skelbiamas Naujienų platinimo vajus.

NAUJIENOS tvirtai stovi ir kovoja už Lietuvos ir pavergtų lietuvių laisvę neidamos ir nesidėdamos į sandėrius su okupantais ar jų įgaliotiniais.

NAUJIENOS palaiko visas lietuvių demokratines grupes, jų bendras institucijas ir remia visų lietuvių bendruosius darbus bei tikslus.

NAUJIENOS atstovauja tylią ją lietuvių daugumą šiais pasimetimo, retorikos ir poltinių iliuzijų laikais. Jos yra visiems įdomios, naudingos ir reikalingos, net būtinos. Ne veltui, gerose draugijose girti Naujienas yra mada. Lai ta mada tampa jas prenumeruoti.

Todėl Naujienų vadovybė ir Vajaus komisija Jubiliejinių metų proga skelbdama platinimo vajų kreipiasi į visus lietuvius pasekti lietuviškos spaudos pirmūnų pavyzdžiais užsiprenumeruojant Naujienas tikslu sudaryti grandinę tolimesniems darbams ne tik laikraščio, bet ir visos išeivijos, taip pat pavergtos Lietuvos ir jos žmonių gerovei, siekiant visuotino lietuviškų reikalų renesanso.

KAINUOJA: Chicagoje ir Kanadoje metams — $30.00, pusei metų — $16.00, trims mėn. — $8.50, vienam mėn. $3.00. Kitose JAV vietose metams — $26.00, pusei metų — $14.00, vienam mėn. — $2.50. Užsieniuose — $31.00 metams. Susipažinimui siunčiama savaitę nemokamai.

Prašoma naudoti žemiau esančią atkarpą.

NAUJIENOS,
1739 South Halsted St.
Chicago, Ill. 60608

☐ Siunčiu _____ dol. Naujienų prenumeratai, Jubiliejinio vajaus proga paremdamas lietuvišką spaudą.

☐ Vajaus proga prašau siųsti Naujienas dvi savaites susipažinimui nemokamai ir be jokių įsipareigojimų.

PAVARDĖ IR VARDAS _____

ADRESAS _____

SLA SUSIVIENIJIMAS LIETUVIŲ AMERIKOJE

SLA — jau 80 metų tarnauja lietuvių visuomenei ir išmokėjo daugiau kaip SEPTYNIUS MILIJONUS dolerių savo apdraustiems nariams.

SLA — didžiausia lietuvių fraternalinė organizacija — duoda gyvybės apdraudą ir ligoje pašalpą, kuri yra pigi, nes SUSIVIENIJIMAS neieško pelno, o teikia patarnavimus savitarpinės pagalbos pagrindu.

SLA — jau turi daugiau, kaip tris su puse milijono dolerių kapitalą, tad jo apdrauda tikra ir saugi. Kiekvienas lietuvis čia gali gauti įvairių klasių reikalingiausias apdraudas nuo $100.00 iki $10,000,00.

SLA — jaunimui duoda gerą Taupomąją Apdraudą — Endowment Insurance, kad jaunuolis gautų pinigus aukštojo mokslo studijoms ir gyvenimo pradžiai.

SLA — duoda VAIKAMS ir jaunuoliams labai pigią TERM apdraudą: už $1,000.00 apdraudos tik $3.00 mokesčio metams.

SLA — AKCIDENTALĖ APDRAUDA naudinga visokio amžiaus asmenims, rekomenduojama lietuviškų KLUBŲ ir draugijų nariams. Už $1,000.00 akcidentalės apdraudos mokestis $2.00 į metus.

SLA — kuopos yra daugumoje lietuvių kolonijų. Kreipkitės į kuopų veikėjus ir jie plačiau paaiškins apie SUSIVIENIJIMO darbus.

Gausite spausdintas informacijas, jeigu parašysit:

LITHUANIAN ALLIANCE OF AMERICA
307 WEST 30 STREET, NEW YORK, N. Y. 10001

SIUNTINIAI Į LIETUVĄ
Cosmos Parcels Express Corp.
MARQUETTE GIFT PARCELS SERVICE
2501 W. 69th St., Chicago, Ill. 60629. — Tel. WA 5-2737
3333 So. Halsted St., Chicago, Ill. 60608. — Tel. 254-3320
V. VALANTINAS

SIUNTINIAI Į LIETUVĄ
MARIA NOREIKIENĖ — VYTAUTAS ŽUKAUSKAS
2608 West 69th St., Chicago, Ill. 60629 • Tel. WA 5-2787
Didelis pasirinkimas geros rūšies įvairių prekių.
MAISTAS IŠ EUROPOS SANDĖLIŲ.

KNYGOS ANGLŲ KALBA

J. Jasminas, A KISS IN THE DARK. Pikantiškų ir intymių nuotykių aprašymai, paimti iš gyvenimo. Lengvas stilius, gyva kalba, gražiai išleista 150 psl. Kaina $2.50.

Dr. Juozas B. Končius, HISTORY OF LITHUANIA. Lietuvos istorijos santrauka nuo pat senųjų amžių iki pokario metų. Vidutinio formato, 142 psl., kainuoja $2.00.

Dr. Juozas B. Končius, VYTAUTAS THE GREAT. Istoriniai DLK Vytauto bruožai, paliečiant to laiko Lietuvos valstybės ir jos kaimynų istoriją 211 psl. Kaina $3.00. Kietais viršeliais $4.00.

Dauguma šių knygų yra tinkamos dovanos įvairiomis progomis. Jas ir kitas knygas galima įsigyti atsilankius į Naujienas arba atsiuntus čekį ar piniginę perlaidą.

NAUJIENOS
1739 South Halsted Street, Chicago, Ill. 60608

HELP WANTED — FEMALE
Darbininkių reikia

NEEDED experienced HOUSECLEANING WOMEN with references. For more guaranteed and permanent positions, full or part time call 634-0179.

RENTING IN GENERAL
Nuomos

MARQUETTE PARKO APYLINKĖJ išnuomojamas beismanto butas su įrengta virtuve dviem asmenims. Tel. 776-8042, po 4 val. popiet.

Pensijos ir kompensacijos iš Vokietijos ir iš kitų kraštų, pilietybės popieriai, įvairių valstybės formų pildymas. Interesantų reikalais lankosi valdžios ir savivaldybės įstaigose bei konsultuose. Padeda sutvarkyti pensijas ir bedarbių pašalpas bei kitus panašius reikalus. Sutvarko Medicare ir kitas sąskaitas. Padeda neturtingiems gauti iš WELFARE ir kitų įstaigų įvairias pašalpas: buto, nemokamo gydymo, nemokamo maisto korteles ir kitką. Taip pat paruošia imigracinius dokumentus ir iškvie timus į Ameriką. Sudaromi testamentai ir asmenų paieškojimai. Be to, išrūpina metrikus ar jų pakaitalus. Kreiptis asmeniškai arba laiškais.

P. S. Užpildomos formos IL-1363 Tax relief for Claims and Grants for Senior Citizens and Disabled Persons Galima prašyti pašalpos dar ir už 1972-76 metus imtinai.

A. ČEPULIS NOTARY PUBLIC
Income Tax Service
3548 SOUTH EMERALD AVENUE
(Pirmas aukštas, įėjimas iš kiemo)
CHICAGO, ILLINOIS 60609
Tel. LA 3-1387

AR JAU PASIDARĖTE SAVO TESTAMENTĄ?

Tuo reikalu Jums gali daug padėti teisininko Prano Šulo paruošta, teisėjo Alphonse Wells peržiūrėta, "Sūduvos" išleista knyga —

KAIP SUDAROMI TESTAMENTAI

Su legališkomis formomis
Knyga su formomis gaunama 'Naujienų' administracijoj
Knygos kaina $3.. Su legališkomis formomis — $3.50.
Užsakymus su Money orderiu siųsti: "Naujienos", 1739 S. Halsted St., Chicago Ill. 60608.

— Naujienose galima įsigyti Algirdo J. Kasulaičio anglišką knygą "Lithuanian Christian Democracy". 244 psl., minkšti viršeliai, $4.00. Persiuntimas paštu kainuoja dar 50 centų. Knygoje yra daug geros lietuviškos visuomeninio gyvenimo informacijos.

★ Pasakyti tiesą šiais laikais yra pats svarbiausias reikalas ir būtiniausias uždavinys. Dėl tiesos ir teisybės Naujienos niekuomet nebijojo ir nebijo konfrontacijos, nors dabar daug kas nori įvesti madą, kad bendradarbiavimas su sovietais yra patriotinis aktas, paliekant su jais konfrontaciją pavergtiesiems . . .

Naujienos buvo ir yra už demokratiją ir toleranciją. Deja, jos negali toleruoti Lietuvos okupacijos tolerantų ir palikti įvairių tipų bendradarbiautojus visiškoje laisvėje.

Todėl šio pasimetimo ir iliuzijų laikotarpiu Nauijenos yra būtinos kiekvienam lietuviui. Reikia prisidėti prie sąjūdžio padvigubinti Naujienų skaitytojus.

— Marijos aukšt. mokykla švęs sidabrinę veiklos sukaktį balandžio 24 d. Mokyklos direktorė ses. M. dr. Julija (Šainauskaitė), Tėvų komitetai ir mokyklos vadovybė bei mokinės ruošiasi iškilmėms. Mokykloje yra 1,373 mokinės, apie 20% yra lietuvaitės, daugumoje dalyvaujančios "Rūtos" ratelyje, kuriam vadovauja ses. M. Liucilė. Mokyklos knygyne yra lietuviškų raštų kambarys. Gana didelis mokinių skaičius dalyvaudavo dr. F. C. Scharzo ruošiamuose prieškomunistiniuose seminaruose.

REAL ESTATE

Namai, Žemė — Pardavimui
REAL ESTATE FOR SALE

PASKOLOS PERKANT NAMUS, DAROMOS ILGIEMS TERMINAMS IR ŽEMAIS NUOŠIMČIAIS MĖNESINIAIS IŠSIMOKĖJIMAIS
DĖL VISŲ INFORMACIJŲ KREIPTIS Į
MUTUAL FEDERAL SAVINGS
PETRAS KAZANAUSKAS, Prezidentas
2212 W. Cermak Road — Chicago, Ill. — VIrginia 7-7747

PUIKUS 8 butų mūrinis, arti Šv. Kryžiaus ligoninės. Virš $19,000 pajamų. Palikimas — nupirkite.

GERAI IŠLAIKYTAS mūrinis, 2x5 ir veikiantis biznis Arti 63-čios ir Campbell. Virš $500 pajamų mėnesiui

TIKRAI GRAZUS BUNGALOW. 3 mieg. ir valgomasis. Labai patogus susisiekimas. Į vakarus nuo Californijos prie 63-čios.

ŠIMAITIS REALTY
Notary Public
Iusurance, Income Tax
2951 W. 63rd St. Tel. 436-7878

72 IR SAWYER — 6 kamb. 4 mieg. mūro rezidencija. Pilnas rūsys, gazo šilima, garažas. $37,900.

42 IR WESTERN — 12 butų po 6 kamb. pilnai išnuomotas mūrinis namas. Tik $76,500.

72 IR TALMAN — 6 kamb. rezidencija. Dalinai įrengtas pilnas rūsys. 2 mašinų garažas.

66 IR MOZART — 4 mieg. mūras, galimas praplėsti. Dvi pilnos vonios, įrengtas rūsys, mūro garažas. $37,000.

57 IR SACRAMENTO — 8 butų mūras pilnai išnuomotas. Geras investavimas.

63 IR AUSTIN — taverna ir 3 butai. Gazo šilima, pilnas rūsys, kaina— 5 metinės pajamos.

BUDRAITIS REALTY CO.
Įvairi apdrauda — INSURANCE
BUTŲ NUOMAVIMAS — parenkam nuomininkus
4243 W. 63rd St., Chicago
Tel. 767-0600.

SAVININKAS PARDUODA 10 unitų motel - apartmentą. Jeigu turite krautuvę arba tavernų su namu, tai ji priimsiu pradiniam įmokėjimui. Teiraukitės rašant savininkui šiuo adresu: 2808 Beach Blvd. S., Gulfport. Fla. 33707 Tel. (813) 345-9054

FLORIDA'S MACKLE BROS. INC.
DELTONA CORP.
A famous name in Southern Building
Regional Office Cameo Tower Building
7234 West North Avenue
Elmwood Park, Illinois 60635
Area Code 312 771-8200
ANNA DOCHES
Lithuanian Representative

BEST THINGS IN LIFE
Lail Frank Zapolis
3208½ W. 95th St.
GA 4-8654
STATE FARM INSURANCE

Siuntiniai į Lietuvą ir kitus kraštus
P. NEDZINSKAS, 4065 Archer Ave.
Chicago, Ill. 60632. Tel. YA 7-5980

PERRY PLAZA MOTEL
1007 Park Ave., Hot Springs, Ark.
Albertas ir Kastutė Rožėnai, Sav.
Kambariai ir kitchenette vienetai. Spalvota TV, šildomas maudymosi baseinas, telefonas, vaikams žaidimo aikštelė. Galima rezervuoti tel. 501-623-9814.

ŽIŪRĖKITE!

DIDŽIULIS gražiausias 2 butų mūras Marquette Parko patogiausioj gatvėj, prieš 16 m. moderniam žmogui statytas. Įmokėti apie $15,000.

2 AUKŠTŲ namas ant plataus sklypo prie Marquette parko už Kedzie. Virš $5,500 lengvų pajamų metams. Paveldėjimas ir šeimos turto padalinimas. Užteks įmokėti $7,000.

LABAI GRAŽI 2 aukštų rezidencija, 1½ vonios, virtuvės pečius, karpetai ir daug priedų. Sausu pusų beismantas. Įmokėti apie $7,000 ir galite keltis, arti 72-tros ir Kedzie.

DELIKATESŲ PELNINGAM BIZNIUI puikus namas. Įrengta patalpa ir gražus butas gyventi. 50' sklypas, du garažai 4 mašinoms. Už viską įmokėti apie $5,000. Teiraukitės, bus gaila pavėlavus Marquette Parke.

1½ AUKŠTO MŪRAS ir 2 auto garažas. Erdvūs butai. Senutė nepajėgi, pigiai parduos. Marquette Parke. $32,000.

17 M. DIDELIS 2 aukštų mūras ir 2 auto mūro garažas. Radiant šildymas, Marquette Parke. $38,000.

PLATUS LOTAS arti Šv. Kryžiaus ligoninės Pigus.

4 BUTŲ MŪRAS ir 3 auto mūro garažas iš gerų rankų priešais parką. Naujas gazo šildymas ir nauja elektra. $8,500 pajamų. Vertas $50,000.

VALDIS
REAL ESTATE
2625 WEST 71 STREET
Tel. 737-7200 arba 737-8534

BUILDERS AND CONTRACTORS
Namų Statyba ir Remontas
Pigiai ir lengvomis sąlygomis parduoda šildymo ir vėsinimo biznį. Skubėkite.
DOMAS ŽUKAUSKAS
4444 So. WESTERN AVE.
Chicago, Ill, 60609 Tel. VI 7-3447

ELECTROS ĮRENGIMAI, PATAISYMAI
Turiu Chicagos miesto leidimą, Dirbu ir užmiesčiuose greit, garantuotai ir sąžiningai
KLAUDIJUS PUMPUTIS
4358 So. Washtenaw Ave.
Tel. 927-3559

TAISAU NAMUS
IR VISKĄ NAME
Telefonuoti:
476-7727 arba 523-9367
ALEKSAS

DĖMESIO
52—80 M. AMŽIAUS VAIRUOTOJAI
Tiktai $98 pusmečiui automobilio Liability apdraudimas pensininkams
Kreiptis
A. LAURAITIS
4645 So. ASHLAND AVE.
523-8775

A. TVERAS
LAIKRODŽIAI ir BRANGENYBĖS
Pardavimas ir Taisymas
2646 WEST 69th STREET
Telef.: REpublic 7-1941

M. ŠIMKUS
Notary Public
INCOME TAX SERVICE
4259 S. Maplewood. Tel. 254-7450
Taip pat daromi vertimai, giminių iškvietimai, pildomi pilietybės prašymai ir kitoki blankai

Didžiausias kailių pasirinkimas
pas vienintelį lietuvį kailininką Chicagoje
NORMANA BURŠTEINA
Tel. 263-5826 (įstaigos) ir 677-8486 (buto)
185 North Wabash Avenue
2nd Floor Chicago, Ill. 60601