NAUJIENOS

VISŲ LIETUVIŲ LAIKRAŠTIS UŽ TAUTOS LAISVĘ

THE LITHUANIAN DAILY NEWS

The First and Greatest Lithuanian Daily in America
NAUJIENOS
The Lithuanian Daily News
Published by The Lithuanian News Publishing Co., Inc.
1739 So. Halsted Street, Chicago, Ill. 60608
HAymarket 1-6100
Over One Million Lithuanian In The United States

VOL. LXII — Price 15c — Chicago, Ill. —Trečiadienis, — Wednesday, May 11, 1977 — Nr. 111

Library of Congress Gr. Periodical Division Washington, D. C. 20540

CARTER ĮSPĖJO APIE RUSU ATOMO PAVOJU

NAUJA CHICAGOS LIETUVIŲ TARYBOS VALDYBA

Chicagos Lietuvių Taryba gegužės 7 d. buvo sušaukusi savo metinę konferenciją Chicago Savings patalpose. Ją pravedė pirm. Kristina Austin.

Altos valdybai atstovaudamas, konferenciją pasveikino vicep. Teodoras Blinstrubas, padėkojo už atliktus darbus ir 7,000 dol. auką centrui, painformavo apie dabartinius Altos darbus. Atsakinėdamas į klausimus ypač išryškino sklandų bendradarbiavimą tarp Vliko ir Altos.

Konferencija priėmė rezoliuciją, skatinančią lietuvių visuomenę vieningomis pastangomis siekti Lietuvos laisvės.

Išrinkta nauja valdyba: pirm. Rimas Šarka, vicepirmininkai: Ignas Andrašiūnas, Algis Jasaitis, Mykolas Pranevičius, vykd. sekretorius Vincas Samaška, finansų sekretorius Antanas Švitra, protokolų sekretorius Stasys Mankus, patikėtiniai: Eufrozina Mikužiūtė, Teodora Kuzienė, Charles K. Smilgys ir Oskaras Kremeris. Chicagos Alta ir jos valdyba sudaryta iš atstovų, kuriuos paskyrė Chicagos Amerikos Tautinė sąjunga, Amer. Liet. Kataliku federacija, Amerikos Lietuvių Tautinė Sandara, Chicagos Liet. Socialdemokratų IV kuopa, Tautinio Atgimimo Sąjūdis, Lietuvos Vyčių Chicagos apskritis, Vilniečių Sąjunga, Anglijos Britanijos Lietuvių klubas.

Rotacine tvarka pirmininkai kasmet būna iš kitos grupės. Siemetinis pirmininkas Rimas Šarka yra iš Tautinės Sąjungos, Chicagos skyriaus.

Daug telegramų į Washingtoną

JAV Senato užsienio reikalų komisijos nariams, tarpininkaujant Amerikos Lietuvių Tarybai, buvo pasiųsta daug dešimčių telegramų, prašant, kad Amerikos Balsas būtų padarytas savarankiška, nepriklausoma įstaiga, kuri teiktų žinias viso pasaulio kraštams, necenzūruojama Valstybės departamento.

JAV Latvių kongresas

JAV latviai savo būstinėje Chicagoje geg. 6-8 d. turėjo savo kongresą, kuriame dalyvavo apie 250 žmonių. Svarstė savo politinės, kultūrinės veiklos programą. Amerikos Lietuvių Tarybos vardu kongresą sveikino kun. J. Prunskis, o Lietuvių Bendruomenės vardu M. Jakaitis. Abudu pabrėžė reikalą latviams ir lietuviams drauge su estais jungti savas jėgas ir veikti išvien, siekiant Baltijos kraštų nepriklausomybės.

Helsinkio komisija dirba

Helsinkio komisija Washingtone rūpestngai renka medžiagą apie religinę priespaudą ir mažumų teisių laužymą Sovietų Sąjungoje. Komisija, jau posėdžiavusi daugelį kartų, dar vykdys apklausinėjimus geg. 19, 24, ir 25. Bus renkamos žinios apie padėtį Rytų Europoj, ypač Čekoslovakijoj, Rumunijoj ir Lenkijoj. Komisija yra nepriklausoma institucija, kurią sudaro šeši kongresmanai, šeši senatoriai ir trys vyriausybės paskirti nariai.

Pabaltiečiai plečia ryšius

Bendras Amerikiečių Pabaltiečių komitetas, kurio pirmininkas yra dr. K. Bobelis, o jo pavaduotojas Washingtone — dr. J. Genys, palaiko ryšius su Valstybės departamento Baltijos kraštų ir Sovietų Sąj. skyriais bei plečia ryšius su laisvajame pasaulyje gyvenančiais čekais, ukrainiečiais, lenkais bei kitais pavergtų tautų atstovais. Alta šia komiteto veiklą remia lėšomis,, savo dalį taip pat įneša latviai ir estai.

Šio komiteto ryšių su įstaigomis direktoriumi pirma buvo E. Šumanas, dabar yra J. Bolsteins. Komitetas prašo siunčiamų kongreso nariams, vyriausybei laiškų nuorašus atsiųsti komitetui, kad komiteto nariai tuos reikalus paremtų. Komiteto adresas: The Joint Baltic American Committee, P. O. Box 432, Rockville, Md., 20850. Komitetas paskelbė konkursą nupiešti jo emblemą.

Alto Informacija

Patricija negalės nusikalsti 5 metus

LOS ANGELES, Cal. — Federalinis teisėjas Talbot Callister prisipažinusią prie kaltės 23 metų amžiaus Patriciją Hearstaitę nubaudė penkerių metų sąlyginei bausmei.

Jeigu ji per penkeris metus vėl susiriš su n aujausiais "svieto lygintojais", bandys su jais eiti bankų plėšti ir vogti prekes iš krautuvių, tai ji turės ilgiems metams grįžti į kalėjimą. Jeigu ji per penkeris metus pajėgs atsikratyti įvairių "simbiozinės armijos generolų" ir kitokių nelegalių tvarkos ardytojų, tai ji bus laisva, kaip buvo iki pagrobimo dienos.

Josios byla buvo sunki ir sudėtinga, bet reikia pripažinti, kad advokatas Lee Bailey pajėgė gauti patį palankiausią sprendimą su nusikaltėliais ėjusiai jaunai studentei. Ji turės liūdyti William ir Emily Harris byloje, kaip jis ją spardęs ir daužęs pagrobimo metu.

ETIOPAI BĖGA

KHRTOUM, Sudanas. — Eritrejos maištininkai užėmė pasienio miestelį, priversdami 47 valdžios kareivius bėgti į Sudaną.

ORAS

Šiltesnis

Saulė teka 5:38, leidžiasi 7:57

JAV prezidentas Jimmy Carter baigė Londono pasitarimus

16 MASKVOS AMBASADOJ DIRBUSIŲ JAV TARNAUTOJŲ MIRĖ VĖŽIU

Komunistai specialiais spinduliais svilino Amerikos ambasados tarnautojus

WASHINGTONAS. — Valstybės departamentas davė John Hopkins universitetui Baltimorėje $250,000 kontraktą, kad ištirtų ar yra koks saryšis tarp mikro-bangų radiocijos, sovietų transliuojamos į Jungtinių Valstybių ambasadą Maskvoje ir nepaprastai dažno apsirgimo vėžiu JAV ambasados tarnautojų personalo tarpe.

Tas tyrimas kaštuosiąs apie $400,000 ir truksiąs metus, kaip Valst. departamentas praneša.

Atskiras, — ne-moksliškas tyrinėjimas dabar yra vedamas vieno ambasados tarnautojo, kurio žmona, betarnaudama JAV ambasadoje, gavo krūtinės vėžį.

Tyrimu nustatyta, kad 16 amerikiečių moterų, tarnavusių Maskvoje, gavo krūtų vėžį. Du buvę Amerikos ambasadoriai Maskvoje, Charles Bohlen ir Llevellyn Thompson kelių praėjusių metų bėgyje mirė vėžiu.

Zbigniew Brzezinski, lenkų kilmės patarėjas prezidentui Carter pasakė, kad amerikiečių apsirgimai vėžiu JAV ambasadoje yra aukščiausi visame pasaulyje. Jis kaltina į ambasadą siunčiamą mikro-bangų radiaciją, ko rezultate gaunamas toks aukštas vėžiu apsirgimų nuošimtis.

"Bet niekas negali nieko įrodyti. Mes dar tiksliai nežinome, bet pasiražome sužinoti", pareiškė Richard Moose, vienas valst. departamento sekretoriaus patarėjų Washingtone.

Nors Amerikos Vėžio Draugijos Dr. Cuylern Hammond nuginčija, kad mikrobangos galėtų iššaukti vėžį, bet Dr. Sontag, primena gamma spindulius arba X-spindulius, kurie taip pat yra mikrobangos, tačiau pajėgia įsiskverbti į celes ir iššaukti vėžį. Taip pat su ultravioletiniais spinduliais.

Problema su mikrobangomis yra ta, kad gali trukti 20, iki 30 ir 40 metų, kol išsivystys vėžys cigaretes rūkant, pareiškė Nacionalinio Vėžio Instituto daktaras James M. Sentag.

CIA ir Slaptoji Tarnyba nustatė, kad nenormaliai aukšta radacija JAV ambasadoje Maskvoj pirmą kartą buvo pastebėta 1959 metais viceprezidentui Richard Niksonui apsilankius Maskvoje, garsiųjų "debatų virtuvėje" metu tarp Niksono ir Chruščiovo.

Kova dėl aerodromo

TOKIO. — Kairieji japonų studentai ir ūkininkai, iš kurių žemė tam aerodromui buvo nusavinta, prisiekė kovoti partizaniniais metodais, kad prieš 5 metus pastatytasis aerodromas pasiliktų uždarytas.

Pačiame aerodrome protestuotojai buvo pastatę du po 54 pėdas bokštui, kad trukdytų lėktuvams nusileisti. Policijai penktadienio naktį juos nugriovus studentai pradėjo trečią statyti.

Naujausios mados demonstrantai prieš atomo energijos naudojimą pramonei, šviesai ir šilimai. Ji tvirtina, kad atomo energija ją labai jau pavasariškai nuteikia.

Apie persekiojimus Čekoslovakijoje

WASHINGTON. — Buvusis čekų žurnalistas apkaltino Čekoslovakiją žmogaus teisių laužymu. Jiri Hochman, dabar dėstąs žurnalistiką Ohajo universitete, pasakė kongreso komisijai, kad iš Čekų menių, pasirašiusių sąrašo manifestą, kuriame .asisakė už būtinybę laikytis Helsinkio žmogaus teisių principų, 7 pasodinti į kalėjimą, šimtai tardyti, filosofas J. Patocka nužudytas tardymo metu.

Nacio teismas

AMSTERDAM. — Pirmadienį prasidėjo milijonieriaus meno kolektoriaus teismas. Kolektorius Pieter Menten kaltinamas, kad 1941 buvęs nacių SS Rytų Europoje, jis nužudęs "šimtus nekaltų kaimiečių". Menten pareiškė, esąs nekaltas ir sakė, kad tas teismas yra sovietų KGB nešvarus darbas, kur ir tardant ir teisiant Olandijos prosekutoriai bendradarbiauja su sovietais.

Mirė A. Kačanauskas

NEW YORK, N. Y. — Vakar nuo širdies smūgio New Yorke mirė muzikas ir visuomenės veikėjas Algirdas Kačanauskas.

Lietuvos universitete jis studijavo teisę, 1940 metais baigė Lietuvos karo mokyklą.

Velionis buvo muziko Aleksandro Kačanausko sūnus, mėgęs muziką ir baigęs Kauno konservatoriją. Velionis yra suharmonizavęs keletą liaudies dainų.

EUROPOJE SOVIETŲ KARO JĖGŲ DAUGIAU, NEGU SĄJUNGININKŲ

JAV prezidentas nenori primesti žmogaus teisių, bet jis nesitrauks iš pozicijų

LONDONAS, Anglija. — Sovietų valdžia didina savo atomo patencialą ir kiekvieną dieną sudaro vis didesnį pavojų Vakarams, — antradienį prezidentas Jimmy Carter pareiškė Londone suvažiavusiems Šiaurės Atlanto Sąjungos karo ministeriams. Rusai ne tik gamina daugiau atomo bombų, bet jie į Europą yra sutraukę žymiai daugiau paprastų karo jėgų. Šiandien Europoje yra žymiai daugiau sovietų karių, jie geriau apginkluoti, negu Vakarų Europos kariai.

Prezidentas Jimmy Carter praeitą šeštadienį ir sekmadienį tarėsi su Vakarų Europos valstybių, įskaitant Kanados ir Japonijos premjerus ar prezidentus, o antradienį jis tariasi su Vakarų Europos karo ministeriais apie Vakarų pasaulio gynybą. Pirmadienį prezidentas Carter buvo nuskridęs į Ženevą, kur susitiko su Sirijos prezidentu Hafer Asadu. Jiedu tris valandas du vienu kalbėjosi Artimųjų Rytų taikos klausimais.

Prezidentas Carter įspėjo susikusius ministerius apie jo poziciją pagrindinių žmogaus teisių klausimu. Daugelis mano, kad Amerikos prezidentas, pasiryžęs kelti žmogaus teisių klausimą visose valstybėse, kur tos teisės yra siaurinamos, jis daro teisės yra siaurinamos, jie daro didelę diplomatinę klaidą. Prezidentas susirinkusiems išaiškino, kad šiuo klausimu nebūtų padaryta klaida. Prezidentas nesirengia savo pažiūrų niekam primesti. JAV nevartos jėgos pagrindinėms žmogaus teisėms primesti kitoms valstybėms. Jos tiktai pirmena, kas tarptautiniuose susitarimuose yra parašyta, pasirašyta ir pripažinta, Jam atrodo, kad pgrindinės žmogaus teisės yra viena svarbiausių problemų. Prezidentas suvažiavusiems pabrėžė, kad jis šį klausimą ir toliau kelsiąs ir kad jis nėra pasiryžęs trauktis iš šių pozicijų.

Prezidentas Carter priminė susirinkusiems, kad dabartinių metu visos Šiaurės Atlanto valstybės yra demokratinės. Savo laiku kariška graikų grupė buvo pašalinta iš sąjungos, o dabar viskas susitvarkė. Demokratinės valstybės siekia taikos ir laisvės. Prezidentas pastebėjo, kad Varšuvos pakto valstybės negali pasakyti to paties. Jis priminė, kad sovietų valdžia atmetė jo pasiūlymus karo pavojui sumažinti, nors jie tvirtina, kad jie vis dėlto nori susitarti dėl strateginių ginklų.

Prezidentas Carter paliko nepaprastai gerą įspūdį Europoje. Europos politikai įsitikino, kad Carteris yra pasiryžęs gintis nuo sovietinio pavojaus.

Policija užgesino bedegantį žmogų

Evergreen Parko policininkui Lawrence Hayes pripažintas kreditas už išgelbėjimą žmogaus gyvybės.

Hayes, važiuodamas patrulės automobiliu pamatė prie Little Company ligoninės užsidegantį žmogų ir skubiai privažiavęs jį parmetė anat žemės ir volioda mas žolėje įstengė liepsnas užgesinti. Tai buvo 14 metų Chicagos berniukas James Angeles, gyv. 5033 S. Hermitage, kurs pasisakė turėjęs su savim kažkokių valymams vartojamų skysčių ir per neatsargumą išliejęs ant savęs, o kai norėjęs užsidegti cigaretę — užsidegęs.

Jis yra rimtoje padėtyje minėtoje ligoninėje su 2 ir 3 laipsnio 40 nuošimčių nudegimais. Prisipažino, norėjęs pamatyti savo mergelę, kuri toje ligoninėje tarnaujanti, bet jo ligoninėn neįsileidę.

Dabar jis guli toje ligoninėje.

Saulės apšildomas daktaro kabinetas

NEW ALBANY, Indiana. Optometristas James R. Nolan praėjusiais metais pasistatė 2 aukštų namą savo ofisui ir tame name įrengė saulės spinduliais apšildymo sistemą, kuri jam kaštavo apie $20,000, bet jis tvirtina, kad tos išlaidos jam išsimokės apie 7 metų bėgyje. Nežiūrint labai šaltos praeitos žiemos, jo ofisai buvę šilti ir patogūs.

ISPANIJOS RINKIMUOSE DALYVAUJA 194 PARTIJOS

MADRIDAS. — Pilnai 194 politinės partijos ir arti 6,000 kandidatų į atstovus dalyvauja po 41 metų pirmuose rinkimuose į Ispanijos seimą; kitos 67 partijos negavo statuso dalyvauti 350 seimo atstovų ir 207 senatorių rinkimuose ateinantį šeštadienį.

LONDONAS, Anglija. — Šiandien paaiškėjo, kad pirmadienį Asado pasiūlytas demarkacijos zonas Sirijos, Libano ir Pordano

Pats svarbiausias klausimas — demokratijos zonos Izraelio pasienyje. Jeigu pavyks tokias zonas padaryti, tai taika Artimuose Rytuose gali dar šį rudenį tapti realybe. Atrodo, kad Izraelio vyriausybė sutiks priimti prez. Carterio susitikimas su Sirijos prez. Asadu buvo naudingas

Rodezijoj 35 žuvo

BUFFALO RANGE, Rodezija. — Kariuomenės pranešimu, penktadienio naktį juodųjų partizanams užpuolus Dabva kaimą ir susišaudžius su valdžios kareiviais, išgąsdintiems gyventojam bėgant ir patekus į kryžminę ugnį 35 kaimiečiai ir vienas kareivis nušautas.

IODERNI MOZAIKA IR MAGARYCIOS

[illegible]

Patriotinis išpuolis

Tautos Fondo pirmūnas prel. J. Balkūnas išsiuntinėjo spaudai atsišaukimą, ieškantį fondui nuolatinių rėmėjų — šimtininkų. Apie juos atsišaukime tarp kitko taip rašoma:

— Šimtininkai yra tikrieji avangardistai Lietuvos laisvinimo kovose. Šimtininkai yra tie savanoriai, viską aukoją ir visada budį, kad Vlikas pildytų tautos jam duotą mandatą. Tautos Fondas dabar organizuoja 500 šimtininkų, kurie kasmet iki gyvos galvos paklotų tautos aukuro šimtą dolerių. Tai Pilėnų kariai, pasiruošę mirčiai. Tai Vliko smogikai, viskam pasiruošę. (Draugas, 104 nr. gegužės 4 d.).

Man atrodo, kad gerbiamas prelatas virš minėtais pareiškimais pirmasis sulaužė veiksnių priimtą vadinamą "Patriotinių išpuolių" rezoliuciją, kurią patiekė to pačio Vliko be priežiūros esą nariai, artimi tiltų su sovietais statybos dailidėms.

S. Bukis

Žvejoti ruošiantis

Vyras, ruošdamasis meškerioti, sakė namuose pasiliekančiai žmonai:

— Man regis, kad nieko neužmiršau pasiimti: štai po ranka meškerės, atsarginiai kabliukai, krepšys pagautom žuvim, užkanda...

— Jei neužmiršti iš gyvatvorės išsiimti ten užslėptą alų, tai turėsi visą meškeriojimui reikalingą įrankių komplektą, — atsakė žmona.

Dialogas šeimoje

— Žinau, tu norėtum, kad aš būčiau kito vyro žmona.

— Ne, nes tokių priešų dar neturiu.

Dialogas teisme

Teisiamasis kaltinamas vagyste. Teisėjas jį klausia:

— Ar jūs prisipažįstate pavogęs cisterną spirito?

— Taip, prisipažįstu.

— Kur jūs panaudojote tą spiritą?

— Pardaviau.

— O kur dėjote pinigus?

— Pragėriau.

Turi sąžinę

Balsuotojas buvo pašauktas į teismą už kyšių ėmimą balsavime. Teisėjas klausė, o kaltininkas atsakinėjo:

— Ar gavai $25, kad balsuotum už demokratus?

— Gavau, ponas teisėjau.

— Bet po to paėmei tuo pačiu tikslu $35 iš respublikonų?

— Taip, prisipažįstu.

— Tai už ką gi balsavai?

— Aš balsavau pagal savo sąžinės balsą...

Melagis vaikas

Vienas piemenėlis avuczių susimislyjo pajuokavoti: pradėjo visus szaukti teip kalbėdamas: bėkite szią, gelbėkite — vilkas aveles pjiauja! Gaspadorei suszuko, su savo bernais, paliko žagres ir kitus darbus, subėgo pas kaimenę — dairosi — nieko nematyt!... o piemenukas savo duszioje juokėsi, visus prigavęs. Darbinįkai nieko neradę sugrįžo prie darbo. Tada piemenukas vėl juokavodamas pradėjo szaukti: vilkas avis pjiauja! pribukite ant pagelbos! Artojai vėl patroszkę subėgo — žiūri — tas szeszkas juokiajsi. Iszbarė tada tą vaikpalaikį ir sugrįžo prie savo darbo. Ant gala atėjo ir vilkas, užpuol: ant avelių, ėmė jas dovyti ir draskyti; piemenpalaikis szaukė piktu balsu: pribukite ant pagelbos, vilkas pjauja aveles; vienok nei vienas neėjo galbėti, nes visi pamislyjo, kad vaikiszczis meluoja. Teip vilkas be jokio trukdinimo iszdovyjo labai daugel avelių.

★

Kas vieną syki sumelavo, nieks jam daugiau netikes, norint ir paczią teisybę sakytu.

(Pamokslai Iszminties ir Teisybės, išguldinėti Galvoczių visų amžių dėl Lietuvos vaikelių).

Kinietė

Tu panaši į žiedą, gal, arbatos —
Jei žvelgti iš tam tikro taško;
Ir kiniškai kalbėti pripratus,
Ir veidas tavo kaip iš vaško.

Akių tavų susikryžiavime
Kinijos dievai priplojo nosį,
Akių tamsių slaptam liūliavime
Europietis nieko nesužinosi...

Tave aš pamačiau Čikagoje,
Miesto triukšmo jau užtrenktą,
Ir žvilgsnį nebesmagų jau,
Gal širdį skausmo užtvenktą...

Kaip nuo tylaus šlamėjimo
Šliurių minkštų, kinietiškų,
Pasidarė pilna ilgėjimo
Mano širdis europietiška.

Arėjas Vitkauskas

Čikaga, 1934.VI.12

Ministeris kalėjime

Kalėjimo prižiūrėtojas ėjo per kameras ir skelbė inspekciją. Priėjęs prie vienutėje sėdinčio kalinio sakė:

— Turi viską gerai sutvarkyti. Rytoj čia atvyks teisingumo ministeris.

— Aha, pagaliau ir jį pačiupo, — atsakė kalinys.

Pyktis aptemdo protą

Jonas Buteika "Nepriklausomos Lietuvos" 17 nr. rašo apie Lietuvos gandrus bei jų papročius ir aprašo tokį nuotykį:

— Gandrui bevarlinėjant, vaikėzai išvarė iš lizdo patelę, paėmė iš ten vieną kiaušinį, kurio vieton padėjo panašios išvaizdos ir dydžio žąsies kiaušinį. Patelė sugrįžusi, neįtarusi "šunybės" ir vėl ramiai ant kiaušinių atsitūpusi. Ir patinėlis nieko įtartino lizde nepastebėjo tol, kol iš nelemtojo kiaušinio išsiritęs žąsiukas. Gandras tuoj pažino svetimą vaiką ir subiuro. Žąsiuką iš lizdo išmetė. Likusius kiaušinius sudaužė, patelę gi taip snapu prikapojo, kad ji, vargšelė, tris dienas paslikagulėjo lizde bekovodama su mirimi, paskui išskrido ir niekad nebegrįžo. Tuščiame lizde iki rudens labai nuliūdęs ir apsmurręs gandras gyveno vienas.

— Ir aš esu gera, ir tėvas, rodos, ne iš blogųjų. Iš kur tie vaikai tokie neklaužados atsirado?—

Bendradarbiavimo partneriai

1940 m. vasarą Raudonoji armija užplūdo Lietuvą. Po kelių dienų vienam mažam žemaičių bažnytkaimy komunistai sušaukė mitingą. Jų komisaras įsimaišė į publiką ir teiraujasi žmones, kaip jiems dabar patinka nauja valdžia?

Visiems tylint, nedrąsiai košia per žandus žilas kaimietis: "Kriminalistų dabar jau nebėra". "Na, žinoma", užgiria jį komisaras: "Bet tamsta čia visai nieko naujo nepasakei — prie bolševikų daug stipresnė žmonių moralė".

"Bet tai — nedėl to! Leiskite tik man trumpai paaiškinti", nedrąsiai prieštarauja jam žemaitis:

"Štai seniau čia buvo Baltrus, arkliavagis. Dabar jo nebėra — tapo išsiųstas į kaimyninę parapiją policijos viršininku. Valys degtindaris ir baisus girtuoklis — dabar jau valsčiaus viršaičiu. Kostas — melagis ir apgavikas, dabar jau uždėtas kolūkio vedėju. Matote, kaip bebus daugiau kriminalistų, jei visi sulindo į jūsų valdžią".

Keisti įstatymai

Vasarą daugeliui teks važinėti po Ameriką ir susidurti įstatymų bei tvarkos dabotojais. Mozaikos ir magaryčių teisinis patarėjas skelbia kai kuriuos įstatymus bei potvarkius ir prašo patyrinėti, kodėl kadaise jie buvo išleisti?

— West Virginijos valstijoj draudžiama kunigams iš sakyklų pasakoti linksmas istorijas.

— Compton, Cal., draudžiama šokti veidus suglaudus — Cheek-to cheek.

— Gloversville, N. Y., moterims uždrausta dalyvauti sporto šakoje — imtynėse.

— Arizonoje draudžiama medžioti kupranugarius, kurių ten nėra. Be to, ten visi yra įstatymu įpareigoti teisingai ištarti valstijos vardą.

— Būnant Walden, N. Y., neprašykite vandens: ten praeiviams uždrausta jį duoti. Tos valstijos Rochesterio miesto ugniagesiai, gesindami gaisrą, turi dėvėti kaklaraiščius.

— Būnant Klevelande, negerkite iš vieno butelio daugiau kaip du asmenys: trečiajam draudžiama net liežuvį prie tos pat bonkos prikišti.

— Colorado valstijoj draudžiama valgyti nuogam vonios kambaryje.

— Alabamos bažnyčiose uždrausta žindyti kūdikius.

— Būdami New Jersey valstijoj garsiai nesriūbaukite sriubos, nes šliurpti sriubą įstatymu uždrausta.

— Virginijoj draudžiama į susirinkimą atsivesti arklį.

— Čikagoj, einant gatve su moterimi, draudžiama rankoje neštis kelnes.

Doctor Juris

TRUMPOS KELNĖS

(Prancūzų pasaka)

Berkis nusipirko sau darbo drabužių eilutę, gi beskubėdamas pamiršo pasižiūrėti kelnių ilgumo. Kai jau parsinešęs namo užsimanė patikrinti, kelnės buvo aiškiai perilgos.

Kadangi jau krautuvės buvo uždarytos, jis paprašė savo žmoną, ar negalėtų ji jam tas kelnes iš vakaro patrumpinti.

Žmona betgi nervingai susiraukė ir, pakeltu balsu, patarė jam, kuo greičiau dingti jai iš akių, neerzinti. Berkis tartum lazda į kaktą gavęs nuėjo su tuo pačiu prašymu pas tarnaitę, bet ir ši trumpai pasiaiškino — neturint tiek daug laiko.

Smarkiai įpykęs Berkis pats susiieškojo žirklės, adatą, užsidėjo senus akinius — kišeniniu peiliu nupiovė po lygų gabalą ir per 15 minučių gerokai užadė galus, nors prieš tai nei karto nebuvo ir bandęs tokio "biznio". Didžiai patenkintas, kad pats gali bėdoje apseit, niekam nei dėkui nesakydamas, mūsų herojus nuėjo gulti ir miegojo lyg devintame rojuje, nei neprisimindamas to, kas jau įvyko.

Kai jis sekantį rytą atsikėlęs bandė užsimauti tas naująsias, savo patrumpintas kelnes, jo dideliam nustebimui šios buvo — vos ligi kelių. Greit išsiaiškino ir kaip tas įvyko.

Mat, vos jam atsigulus, žmona, apgailestaudama, nutarė atitaisyti savo vyrui skriaudą ir ji, niekam nei žodžio nesakydama patrumpino kelnes 3 coliais. Jai nuėjus gulti, atėjo tarnaitė ir, nieko nežinodama, padarė tą patį.

Ir taip — gyvenime, kai gerai nesusitariama, neretai vietoje vieno gaunasi net trys trumpinimai...

Gyvosios lietuvybės "gynėjų" niekam nežinomi talkininkai išėjo ieškoti ir terorizuoti redaktoriams žinomus talkininkus, dėl bendradarbautojų siautėjimo pasirašančių slapyvardžiais.

Palaiminta bundančio ryto didybė,
Ir pražystančio debesio atspindžiai; smalsūs —
Palaiminta džiūgesio laisvė beribė
Ir mažyčio snapelio vinguriuojantis balsas.

(Vincas Jonikas)

Magaryčios

● Trumpa biografija: Buvo stenografistė ir rašė laiškus, kuriuos jis jai diktavo. Ji susituokė su juo ir dabar ji jam diktuoja.

● Dailininko draugai sakė, kad jis yra užgimęs dailininku. Kritikas jiems atsakė, negimęs niekas nepaišo.

● Aldutė ir jos mamytė nuėjo į zoologijos sodą. Žiūrint į dramblį ir drambliuką, Aldutė klausė: "Mamyte, ar ir drambliuką atneša gandras?"

● Ekonomija yra nuėjusi velniop, jei jūs velijate, kad svečias neprašytų puoduko kavos, o vieton jos sutiktų išgerti stiklelį degtinės.

● Gerai, kad dabartinė kova prieš infliaciją nėra kova dėl pasaulinio čempionato. Tik Motinos Dieną vertė padidėja; ką tik vaikai atneša iš dešimtštorio, motinoms yra milijoninės vertės.

● Vandens sporto mėgėjas buvo didelis pesimistas. Jis išpaišė ant savo laivelio "Gelbėkite" aukštielnikas raides.

● Karo lauke buvo sužeistas kareivis. Slaugė jį klausė:

— Pasakyk savo vardą, aš pranešiu tavo motinai. Kareivis atsakė:

— Ji žino mano vardą...

● Alaus bravaro pasiuntinys atėjo į skenduolio namus pranešti liūdną žinią žmonai, kad jos vyras įkrito į 1,000 galionų alaus kubilą. Žmona: — Šį kartą jam užteko!...

● Ponas dailininke, man labai patinka tavo paveikslas. Norėčiau pirkti, jeigu jūs tame miške dar keletą grybų nupieštumėt. Dailininkas: — Matot, poniute, žiemą grybai neauga...

● Skirtumas tarp velnio ir žmogaus nedidelis. Velnias turi tik du ekstra daiktus — uodegą ir ragus.

Don Pilotas

Iš rusų kalbos versta Jono Valaičio

ČECHOVAS, POVILAS ANDREJEVIČIUS

1895 m.

LITERATŪROS MOKYTOJAS

(Tęsinys)

Jam atsakydama po lova suurzgė mieguista Muška:

—"Rrr... nga — nga — nga"...

Sunkus pyktis, tarsi šaltas plaktukas, apsivertė jo sieloje, ir jisai panoro Maniai pasakyti ką nors grubaus ir net pašokti ir suduoti jai. Prasidėjo širdies drebėjimas.

— Tai vadinasi, — paklausė jis, susilaikydamas,— jeigu aš vaikščiojau į jūsų namus, tai būtinai turėjau aš tave vesti?

— Būtinai. Tu pats tai puikiai supranti.

— Miela.

Kad nepasakytų ko perdaug ir nuramintų širdį, Nikitinas nuėjo į savo kabinetą ir atsigulė į minkštasuolį be pagalvės, po to pagulėjo ant grindų, ant kilimo. "Kuri nesąmonė! — ramino jis save. — Tu — pedagogas, dar buojiesi garbingiausioje srityje... Kurio dar tau reikia kitokio pasaulio? Koks gi čia nei šis, nei tas"

Bet tučtuojau jis su įsitikinimu sau sakė, kad jis visiškai ne pedagogas, o valdininkas, toks pat negabus ir beprasmis, kaip čechas, graikų kalbos mokytojas; niekados jis neturėjo palinkimo mokytojo darbui, pedagogikos jis nepažinojo, ir ji jo neinteresavo; elgėsi su vaikais, kaip mokėjo; reikšmė to, ką jisai dėstė buvo jam nežinoma ir,gal būti net to, ką jisai mokė, visiškai nereikėjo. Velionis Ipolitas Ipolitičius buvo atvirai bukas, ir visi draugai bei mokiniai žinojo, kas jis ir ko iš jo galima laukti; jis gi, Nikitinas, panašiai į čechą, moka slėpti savo bukumą ir sumaniai apgaudinėti visus, nuduodant, kad jo, Dievui dėkui, viskas eina gerai. Šios naujos mintys gąsdino Nikitiną, jis kratėsi jų, vadino jas paikomis ir tikėjo, kad visa tai dėl nervų, kad pats gi jis juoksis iš savęs.

Ir iš tikrųjų iš ryto jau jis juokėsi iš savo nervuotumo ir vadino save boba, bet jam jau buvo aišku, kad ramybė prarasta, gali būti, visam laikui ir kad dviaukščiame netinkuotame name jo laimė jau neįmanoma. Jis spėjo, kad iliuzija išsekė ir jau prasidėjo naujas, nervingas, sąmoningas gyvenimas, kuris nesuderą su ramybe ir asmenine laime.

Kitą dieną, sekmadienį, jis buvo gimnazijos cerkvėje ir matėsi su direktorium ir draugais. Jam atrodė, kad visi buvo užimti tiktai tuo, kad stropiai slėpė savo nemokšybę ir nepasitenkinimą gyvenimu, ir jisai pats, kad neišduotų jiems savo neramybės, maloniai šypsojosi ir kalbėjo niekus. Po to jis ėjo į stotį ir ten matė, kaip atėjo ir išėjo pašto traukinys, ir jam buvo malonu, kad jis vienas ir kad jam nereikia su nieku kalbėti.

Namie jis rado uošvį ir Variją, kurie atėjo pas jį pietų. Varia buvo su užverktomis akimis ir skundėsi gal vos skaudėjimu, o Šelestovas valgė labai daug ir kalbėjo apie tai, kaip dabarties jauni žmonės nepatikimi ir kaip juose maža džentelmenumo.

— Tai chamstva! — kalbėjo jis. — Taip aš jam tiesiog ir pasakysiu: tai chamstva, gerbiamasis pone!

Nikitinas maloniai šypsojosi ir padėjo Maniai vaišinti svečius, bet po pietų nuėjo į savo kabinetą ir užsirakino.

Kovo mėnesį saulė aiškiai švietė ir pro langų stiklus krito į stalą karšti spinduliai. Buvo dar tiktai dvidešimtoji mėnesio diena, bet jau važinėjo ratais, ir sode triukšmavo špokai. Buvo panašu į tai, kad štai tuojau išeis Marusia, viena ranka apkabins jo kaklą ir pasakys, kad atvedė prie prieangio arklius joti, ir paklaus, ką jai daryti, kad nesušaltų. Prasidėjo pavasaris toks pat stebuklingas, kaip praėjusiųjų metų, ir pažadėjo tas pat linksmybes. Bet Nikitinas galvojo apie tai, kad dabar būtų gera pasiimti atostogas ir nuvykti į Maskvą ir sustoti ten prie Neglino pažįstamuos numeriuos. Gretimam kambary gėrė kavą ir kalbėjo apie štabo kapitoną Poliánskį, o jis stengėsi neklausyti ir rašė į savo dienoraštį:"Kur aš Dieve mano?! Mane apsupa šlykštybė ir šlykštybė. Nuobodūs, menkučiai puodeliūkščiai su smetona, ąsočiai su pienu, tarakonai, paikios moterys... Nieko nėra baisenio, užgaulingesnio, liūdnesnio, kaip šlykštybė. Bėgti iš čia bėgti tuojau pat, kitaip aš iš proto išeisiu!"

(Bus daugiau)

AUSTRALIJOS NAUJIENOS

Mirė Elena Zubovaitė Liutikienė

Balandžio pabaigoi Sydnejuj mirė žinoma šio miesto lietuvė dr. E. Liutikienė. Iškankinta sunkios vėžio ligos,ši puiki moteris, kurią per tokį trumpą laiką, gyvenant čia, pažinojo visi ir jauni, ir seni. Ji buvo ta kukli moteris, kurios atlikti darbai daug pasakydavo apie ją.

Gimusi 1903 metais grafo D. Zubavo šeimoje, gražiame Bubių dvare, esančiame netoli šiaulių, ji mokėsi vietinėje mokyklėje, vėliau šiauliuose ir gimnaziją baigė Rygoje. Po to studijavo Vienoje, Austrijoje gamtos matematikos fakultete, kurį baigusi, įsigijo filosofijos daktarės laipsnį. Grįžus į Lietuvą, jai buvo pasiūlyta įvairūs mokytojavimo darbai aukštose Lietuvos mokyklose, tačiau ji jų atsisakė ir pasiliko savo tėvo dvare, kur tęsė vietinėse ir apylinkės mokyklose mokytojos darbą.

Velionės tėvas grafas D. Zubovas savo Bubių dvare, be pavyzdinio gyvulininkystės ir pieno ūkio, turėjo plytinę, lentpiūvę, pieninę ir malūną. Taip pat jis buvo įsteigęs ir išlaikė pradžios mokyklą ir pienininkystės mokyklą, bei našlaičių prieglaudą. Šiose mokyklose ir tęsė savo darbą jaunoji daktarė. Vėliau ištekėjusi už energingo visuomenininko agronomo Česlovo Liutiko, kartu su vyru, augindami sūnų ir dukrą velionė labai susidraugavo su jaunimu ir daug dirbo jaunųjų tarpe.

Karo audroms prasidėjus, Liutikų šeima per Europą, pereinamąsias stovyklas, emigravo į N. Zelandiją, kur ir vėl visi įsitraukė į platų lietuvišką darbą. Vėliau, sekdami savo vaikus, tėvai atsikėlė į Sydnėjų. Čia velionė, padėdama savo nepavargstančiam vyrui, dirbo su socialine moterų draugija, padėjo aktyvaus sportininko sūnaus Jurgio sporto klubui "Kovui" ir dalyvavo visame lietuviškame gyvenime. Ir štai žiaurri vėžio liga šią puikią moterį paguldė į ligoninę ir po kelių mėnesių

Dr. Elena Zubovaitė Liutikienė

atėmė vyrui tokią puikią žmoną vaikams — motiną, o Sydnėjaus lietuviams, ypatingai jaunimui, tokią puikią asmenybę.

Laidotuvės, pirmiau atlikus stačiatikių apeigas jų cerkvėje, vėliau buvo atliktos Sydnėjaus lietuvių kapeliono kun. P. Butkaus Sydnėjaus lietuvių kapinėse. Palydint daugybei žmonių ir karstui skendint gyvų gėlių ir vainikų jūroje, paskutinius atsisveikinimo žodžius tarė: kun. P. Butkus, Moterų Soc. globos vardu — O. Baužienė, kaimynų Lietuvoje vardu — J. Janavičius ir sportininkų vardu — A. Laukaitis. Paskutinis atsisveikinimas buvo baigtas Lietuvos Himnu.

Ilsėkis ramybėje, miela daktare, tavo asmenybė ilgai, ilgai bus nepamiršta tavo artimųjų draugų tarpe.

A. L — tis

Ruošiamės į Kanadą

Australijos lietuviai sportininkai, gavę oficialų pakvietimą dalyvauti būsimoje Pasaulio Lietuvių Sporto šventėje 1978-jų metų birželio mėnesio pabaigoje, jau pradėjo savo aktyvų pasiruošimą. Sportininkų ir jų rėmėjų tarpe užsidegimas yra labai didelis. Numatoma, kad vien aktyvių sportininkų šioje šventėje dalyvaus virš 60, kai ir rėmėjų atvažiuos taip pat nemažai.

Šiuo metu pasiruošimai vyksta dideli. ALFAS valdyba stengiasi kaip nors sukaupti daugiau lėšų, nes išlaidos yra labai didelės. Kelionių biuras "Palanga", kurio savininkai yra M. ir R. Cibai (Cibulskiai) paskyrė būsimos loterijos I-jį prizą — dviem žmonėms kelionės bilietus į Toronto ir atgal.

Kone visi įžymieji Sydnėjaus ir kitų miestų lietuviai dailininkai paskyrė savo paveikslus. Tikimasi ir nemažai aukų, taip kad Australijos lietuviai šiose sporto žaidinėse nori pasirodyti kuo gražiau ir geriau. Jeigu mūsų vyrams ir bus sunkiau, tai australiečiai tikisi atsigauti moterų pasaulyje. Tat iki pasimatymo Kanadoje ir Amerikoje.

A. L — tis

UNITED PERKA 18 NAUJŲ LĖKTUVŲ

United Airlines pirks 18 papildomų lėktuvų už apytikriai $215 milijonų. Tai pranešė prezidentas ir vyriausias United ad ministratorius R. Ferris tos kompanijos pagrindiniam (UAL Inc. — įjungia hotelių ir biznio tarnybas) vieneto susirinkime.

RAŠO DR. A. J. GUSENAS

VĖŽYS BLOGOS MITYBOS PADARAS

Dažnai šiurpas nukrečia, išgirdus, jog tavo brolis, giminaitis ar geras bičiulis serga vėžiu ir nuo jo turės mirti. Nors ir viskas yra daroma, bet dar nėra vaistų jam pagydyti. Rodos, kad pirmiau tiek daug žmonių nebesirgo vėžio liga. Gal buvo vien tik dėlto, kad kasdienė žmonių mityba susidėjo iš daugiau gamtinio maisto veiksnių, kurie nebuvo tiek daug užnuodyti cheminių konservų.

Šiandien visu greičiu vėžio liga žengia pirmyn, ir kasdien pasiima tūkstančiais naujų aukų. Toje aukso šalyje — Amerikoje — daugiau milijono amerikiečių žino, jog jie turi vėžio ligą ir nuo jos mirs.

Surinktos statistikos rodo, kad vienas iš šešių žmonių miršta vėžiu. Konstatuojama, kad vienas iš 9-nių žmonių sirgs vėžiu. Remiantis statistikų duomenimis, būtina sakyti,kad ateityje nuo vėžio ligos mirtingumas gausiai padidės, o labiausiai tai rūkorių tarpe.

Apie vėžio pradinius dešnius dar visai mažai težinoma. Yrą daugis įvairių speliojimų apie ligos pradžią, bet jie tebeturi mažai reikšmės.

Tiek yra žinoma, jog vežys susiformuoja iš piktųjų ir nepiktųjų navikų ir nuo įvairių kūno vietų sužeidimo, mechaniško ar chemiško, nuo apsinuodymo ir nusidegimimo.

Dažnai esti, kad rūkoriai, sulaukę senesnio amžiaus, gauna lūpos, gomurio, ryklės ar liežuvio vėžį. Burnoje vėžys prasideda nuo kiaurų, apgurėjusių, išpuvusių dantų, kurie vienvalios braižo, drasko liežuvį ir vidaus burnos audinius.

Taip pat, augantys apgamai, karpos, gabeniai — dažnai draskomi, sužeidžiami pavirsta vėžiu.

Burnoje vėžį pagamina pilnos ir dalinės dantų plokštelės. Dažnai esti, kad dantų dantenos sumažėja, o plokštelės padidėja ir slidinėja burnoje, maistą kramtant. Nuo plokštelių nuolatinio dantenų užgavimo, braižymo, pradeda augti dykų mėsų gabalėliai, kurie vėliau pavirsta vėžiu.

Plokštelių nešiotojams būtina žinoti, kad, jei plokštelės pasidaro perdaug laisvos ir burnoje slidinėja, tai jas reikia pertaisyti, o kartais — net ir naujos padaryti.

Ne tik burnoje vėžys atsiranda, bet ir skrandyje. To priežastis — greitai gendantys, pūvantys maisto veiksniai, verdančios patrovos, pikantiški valgiai, alkoholiniai gėrimai. Prie skrandžio opų dar daug prisideda ir kiauri, išpuvę, puliuojantys dantys ir dantenos, sugedę, apipuvę migdolai ir maisto nesukramtymas. Visi minėti negerumai yra tampriai susiję ir jie bendrai veikdami, suardo visą kūno organizmo vidų.

Augliai, tanai yra dvejopi: piktieji ir nepiktieji. Taipgi ir vėžiai yra dvejopi: mėsuoti ir nemėsuoti. Mėsuotieji vėžiai auga iš jungiamųjų kūno audinių, o ne iš dengiamųjų, kaip tikrieji.

Tikrieji vėžiai atsiranda tik žmogui peržengus pusę gyvenimo eigos. Kada jau organizmas būna gerokai nusilpęs ir negali pakankamai atlikti savo užduotį, tuomet žmogus turėtų mitybai naudoti mažiau

(Nukelta į 5 psl.)

Praeito rugsėjo mėn. buvo žadėta nupirkti 28 Boeing 727—200 už apie $350 milijonus. Pirmųjų tų lėktuvų tiekimas numatomas šių metų pabaigoj.

UAL pirmininkas ir vyriausias administratorius E. Garson pareiškė, kad kompanija gerina savo ekonominius rodiklius, praeitų metų $42,2 milijonų nuostoliai sumažėjo iki $26.4, ir gruodžio 16 dienų streiko efektas pamirštamas.

NAUJIENOSE GALIMA GAUTI H. TAMAŠAUSKO

LIETUVIŠKĄJĮ PAMARĮ

336 puslapiais su žemėlapiu ir paveikslais aprašo Pamarį, senus jo gyventojus ir gamtą. 1,200 lietuviškų vietovardžių sąrašas. Knygos kaina $6.00, minkšti viršeliai.

Persiuntimui paštu reikia pridėti dar 50 centų

NAUJIENOS

1739 So. Halsted St., Chicago, Ill. 60608

Jau kuris laikas atspausdintą ir galima gauti knygų rinkoje

CHICAGOS LIETUVIŲ ISTORIJĄ

Aleksio Ahrose knyga aprašanti paskutinių 90 (1869-1959) metų Chicagos lietuvių gyvenimą ir jų atliktus darbus 664 psl. Kaina $10. Išleido Amerikos Lietuvių Istorijos Draugija.

Knygoje aprašyta pirmas Chicagon atvažiavęs lietuvis, pirmos lietuvių kolonijos, jų suorganizuotos šalpos draugijos, statytos bažnyčios, įsteigti laikraščiai, kurių viso buvo 121, 41 teatro draugija, 48 pasaulėžiūrą choral, 9 bažnytiniai ir 314 veiklesnių žmonių biografijos. Duoti dokumentai katalikiškų, socialistinių, laisvamaniškų ir kitų organizacijų atlikti darbai, įsteigtos mokyklos, skaityklos, bankai ir kt.

Norintieji šią knygą įsigyti, prašomi parašyti čekį arba Money Orderį

AMERIKOS LIETUVIŲ ISTORIJOS DRAUGIJOS vardu ir pasiųsti:

1739 So. Halsted St., Chicago, Ill. 60608

RIMTA KNYGA — GERIAUSIA DOVANA

Naujienose galima gauti puikių knygų, kurios papuoš bet kokią knygų spintą ar lentyną.

Aleksandras Pakalniškis, MES GRĮŽTAME. Įdomūs jaunų dienų atsiminimai ir įvykių bei vietų aprašymai, skaitomi kaip romanas. 367 psl. Kaina $5.

A. Pakalniškis, METAI PRAEITYJE. Netolimų įvykių prisiminimai ir laiko įvykių Lietuvoje ir Vokietijoje aprašymai, suskirstyti į 12 dalių. 296 psl., kaina $5.

Dr. Kazys Grinius, ATSIMINIMAI IR MINTYS. II tomas. Gražiais viršeliais. 336 psl. Kaina $6.00. Minkštais virš. $5.00

Prof. Vacl. Biržiška, SENŲJŲ LIETUVIŠKŲ KNYGŲ ISTORIJA, I dalis, 208 psl., įrišta — $3.00, minkštais viršeliais — $2.00; II dalis, 225 psl., įrišta — $3.00, minkštais viršeliais $2.00

Henrikas Tomas — Tamašauskas, LIETUVIŠKASIS PAMARYS. Pakalnės ir Labguvos apskritys su įdomiais aprašymais, iliustracijomis ir dokumentacija. 336 psl., kaina $6.

P. Kesiūnas, TARP ŽALSVŲ PALAPINIŲ. Trijų dalių Lietuvos partizanų buities romanas 292 puslapių. Kaina $3.

Janina Narūnė, TRYS IR VIENA, jaunystės atsiminimai 170 psl. $3.00

M. Gudelis, POVILAS MILERIS. biografijos bruožai 232 puslapiai $3.00

Knygai užsakant reikia pridėti 25 ct. pašto išlaidoms.

NAUJIENOS,

1739 S. Halsted St., Chicago, Ill. 60608. — Tel. HA 1-5100

PUIKI KNYGA, PARAŠYTA SU MEILE LIETUVAI IR ŽEMDIRBIAMS

Dr. Juozas Dauparas. ŽEMĖS OKIO ŠVIETIMAS. Studija. Išleista Chicagoje 1966 metais paties autoriaus lėšomis. Knyga dviejų dalių: Žemės ūkio švietimo problemos ūkininkų krašte. II dalis: Žemės ūkio švietimas Lietuvoje.

Autorius savo įvadyje rašo: "Jei Hitlras lietuvių tautos likimas nebūtų sutrukdęs Lietuvos nepriklausomybės gyvenimo ir nebūtų sugriovęs gražiai klestėjusių ir suklestėjusių Lietuvos politinių, ekonominių ir kultūrinių laimėjimų, šiandieną, drąsiai galima sakyti, lietuvių tauta galėtų didžiuotis ir džiūgauti savo žemės ūkio kultūros vaisiais ir prilygti pačioms iškiliosioms Europos tautoms".

Knygos apie žemės ūkį atrodo tik žemdirbiams skaityti, kadangi absoliuti lietuvių tautos dauguma (88.12%) buvo ūkininkai ir po pasaulį išblaškytų lietuvių absoliuti dauguma yra arba patys buvę ūkininkai, arba ūkininkų vaikai, reiškia, kad ši knyga bus brangi absoliučiai lietuvių daugumai, ypač kadangi knyga su tokia meile Lietuvos žemei parašyta, kad pradėjus skaityti nebesinori pertraukti. Knyga autoriaus skiriama Lietuvai šiais žodžiais: "Dėkingas sūnus — mylimai Tėvynei Lietuvai".

Knygos 300 puslapių su daug vaizdelių ir lentelių, kaina tik $5.00. Gaunama Naujienose.

Čekį arba Money Orderį siųsti tokiu adresu:

NAUJIENOS

1739 So. HALSTED STREET, CHICAGO, ILLINOIS 60608

Gavę pinigus, tuojau knygą pasiųsime.

KNYGOS ANGLŲ KALBA

J. Jasminas, A KISS IN THE DARK. Pikantiškų ir intymių nuotykių aprašymai, paimti iš gyvenimo. Lengvas stilius, gyva kalba, gražiai išleista. 150 psl. Kaina $2.50.

Dr. Juozas B. Končius, HISTORY OF LITHUANIA. Lietuvos istorijos santrauka nuo pat senųjų amžių iki pokario metų. Vidutinio formato, 142 psl., kainuoja $2.00.

Dr. Juozas B. Končius, VYTAUTAS THE GREAT. Istoriniai DLK Vytauto bruožai, paliečiant to laiko Lietuvos valstybės ir jos kaimynų istoriją. 211 psl. Kaina $3.00. Kietais viršeliais $4.00.

Dauguma šių knygų yra tinkamos dovanos įvairiomis progomis. Jas ir kitas knygas galima įsigyti atsilankius į Naujienas arba atsiuntus čekį ar piniginę perlaidą.

NAUJIENOS

1739 South Halsted Street, Chicago, Ill. 60608

NAUJIENOSE GALIMA GAUTI:

1. J. Augustaičio ANTANAS SMETONA ir jo veikla. 156 psl. minkšti viršeliai $2.50
2. J. Augustaičio V. VARDYS IR ŠOVA APIE RAŠTIKIO ATSIMINIMUS, 36 psl., minkšti viršeliai $1.50
3. Vincas Žemaitis, LIETUVIŲ ETNINIŲ SIENŲ KLAUSIMAIS, 104 psl., su žemėlapiu, minkšti viršeliai $2.00
4. Vincas Žemaitis, PAVĖLUOTAS LIETUVOS KRIKŠTAS, minkšti viršeliai, 52 psl. $1.00

NAUJIENOS

1739 So. Halsted Street, Chicago, Illinois 60608

DR. ANTANO J. GUSENO RAŠTAI

NAUJIENOSE GALIMA GAUTI NEPAPRASTAI ĮDOMIUS GYDYTOJO, VISUOMENĖS VEIKĖJO IR RAŠYTOJO ATSIMINIMUS

Dr. A. J. Gussen — MINTYS IR DARBAI, 259 psl., liečiančius 1905 metų įvykius, Jablonskio ir Totoraičio jaunas dienas ir susirūpinimą. $8.00

Dr. A. J. Gussen — DANTYS, jų priežiūra, sveikata ir grožis. Kietais viršeliais, vietoje $4.00 dabar tik $3.00
Minkštais viršeliais tik $2.00

Dr. A. J. Gussen — AUKŠTA KULTŪRA — ŽIAURŪS ŽMONĖS. Kelionės po Europą įspūdžiai. Dabar tik $2.00

Galima taip pat užsisakyti paštu, atsiuntus čekį arba money orderį, prie nurodytos kainos pridedant 50c. persiuntimo išlaidoms.

NAUJIENOS,

1739 So. HALSTED ST., CHICAGO, ILL. 60608

NAUJIENOSE GALIMA GAUTI ŠIAS NAUJAS KNYGAS:

1. Jurgio Jašinsko, JULIUS JANONIS, poetas ir revoliucionierius, poeto ir šeimos paveikslai, 266 psl., minkšti viršeliai $8.00
2. Jurgio Jašinsko, MELAGINGAS MIKASĖS LAIŠKAS, 72 psl., minkšti viršeliai $1.50
3. A. Pakalniškio, METAI PRAEITYJE, PRISIMINIMAI, 296 psl., minkšti viršeliai $5.00
4. A. Pakalniškis, ŽEMAIČIAI, ETNOGRAFIJA. 166 psl., minkšti viršeliai $4.00

Persiuntimui paštu reikia pridėti 50 c. egzempliorių.

Knygas galima gauti Naujienose arba pasiunčiant čekį arba Money orderį tokiu antrašu:

NAUJIENOS

1739 So. Halsted St., Chicago, Illinois 60608

Taupykite dabar pasimus

FSLIC

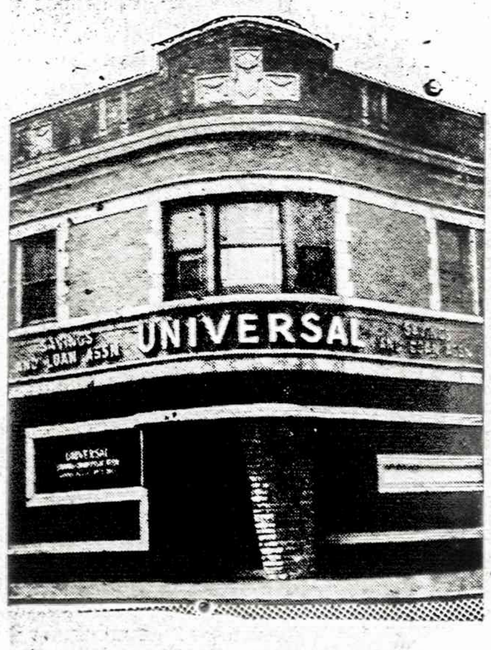

Pas mus taupomi jūsų pinigai atlieka didelius darbus. Pirma, jie padeda Jums pasiekti asmeniškus jūsų užsimojimus. Antra, jie padeda sukurti geresnę apylinkės bendruomenę ir parūpina fondus namams įsigyti.

Taupykite dabar.

Santaupos, padėtos prieš 10 mėnesio dieną, neša nuošimčius nuo mėnesio pirmos dienos.

Išduodami Certifikatai, kurie neša iki

7¾%

palūkanų, priklausomai nuo įdėtos sumos ir jos išėmimo.

Investavimo knygelės sąskaitos neša

5¼%

UNIVERSAL

SAVINGS & LOAN ASSOCIATION

1800 So. Halsted St. Chicago, Ill. 60608

VIENA STIPRIAUSIŲ BENDROVIŲ, TURINTI DIDELES ATSARGAS

Įsteigta 1923 metais. Tel. 421-3070

Įstaigos pietuose kiemas automobiliams pastatyti.

NAUJIENOS

THE LITHUANIAN DAILY NEWS

Published Daily Exept Sunday by The Lithuanian News Pub. Co., Inc.
1739 So. Halsted Street, Chicago, Ill. 60608, Telephone 421-6100

SECOND-CLASS POSTAGE PAID AT CHICAGO, ILLINOIS

Subscription Rates:

In Chicago $30.00 per year, $16.00 per six month, $8.50 per 3 months. In other USA localities $26.00 per year. $14.00 per six months, $7.00 per three months. Canada $30.00 per year; other countries $31.00 per year.

15 cents per copy

Dienraščio kainos:

Chicagoje ir priemiesčiuose:

metams	$30.00
pusei metų	$16.00
trims mėnesiams	$8.00
vienam mėnesiui	$3.00

Kitose JAV vietose:

metams	$26.00
pusei metų	$14.00
trims mėnesiams	$7.50
vienam mėnesiui	$2.50

Kanadoje:

metams	$30.00
pusei metų	$16.00
vienam mėnesiui	$3.00

Užsieniuose:

metams	$31.00
pusei metų	$18.00
vienam mėnesiui	$4.00

Naujienos eina kasdien, išskiriant sekmadienius. Leidžia Naujienų Bendrovė, 1739 So. Halsted St., Chicago, Ill. 60608. Telef. HAymarket 1-6100

Pinigus reikia siųsti pašto Money Orderiu kartu su užsakymu.

NAUJIENŲ raštinė atdara kasdien, išskyrus sekmadienius, nuo 9 val. ryto iki 5 val. vakaro. Šeštadieniais — iki 12 val.

JAV prezidentas gerai informuotas

Pirmoji prezidento Jimmy Carterio kelionė į Europą rodo, kad galingiausios valstygės pasaulyje prezidentas yra gana gerai informuotas apie ūkio padėtį, finansus ir sovietų imperijos planus laisvajam pasauliui pavergti. Europos diplomatai buvo susirūpinę prezidento Carterio pajėgumu pasisavinti tokiam dideliam darbui reikalingas informacijas, kad nepadarytų esminių klaidų ir nepakenktų Amerikos prezidentūros orumui. Iš Europos ateinančios žinios rodo, kad prezidentas Carteris yra ne tik gerai informuotas valstybininkas, bet jis pajėgia sugrumuliuotas žinias gana teisingai perduoti Europos valstybių vyrams.

Prezidentas Carteris labiausiai buvo kritikuojamas už nutarimą pagrindinių žmogaus teisių klausimą diktatorių pavergtų tautų tarpe. Prezidentas žinojęs, kad Sovietų Sąjungos valdovai yra nepaprastai jautrūs žmogaus teisių klausimui. Jie pripažįsta pagrindines žmogaus teises tarptautinėse sutartyse. Jie reikalauja, kad tos teisės būtų respektuojamos kitose valstybėse. Bet jeigu kas nors drįsta patyrinėti, kaip pagrindinių žmogaus teisių klausimas stovi pačioje Rusijoje ar komunistų pavergtose tautose, tai tada Kremliaus valdovams visas šis tarptautinės teisės klausimas tampa įsikišimu į Sovietų Sąjungos vidaus reikalus".

Valstybės Sekretorius Cyrus R. Vance buvo nuvykęs į Maskvą tartis strateginių ginklų ir pasaulio taikos klausimais. Pirmo susitikimo metu Brežnevas jam pareiškė, kad naujas prezidentas yra pasimojęs kištis į Sovietų "vidaus reikalus". Jeigu ši politika bus tęsiama, tai Brežnevas pareiškęs, kad negali būti vilties apie susitarimą strateginių ar kitokių ginklų klausimu. Pasitarimų metu A. Gromyka atrodė sukalbamas, bet vėliau į posėdį atėjo pats Brežnevas ir pareiškė, kad Sovietų Sąjunga atmeta JAV pasiūlymą strateginiems ginklams sumažinti. Nespėjus sekretoriui išskristi iš Maskvos, tas Gromyka per visas sovietų radijo ir televizijos stotis pradėjo kumštimi daužyti ir pirštu badyti sekretoriaus Vancės ir prezidento adresu.

Nei sekretorius, nei prezidentas nenusigando. Prezidentas Jungtinėms Tautoms pareiškė, kad reikalavimas pagrindinių žmogaus teisių nėra joks nusikaltimas ir jo negalima kišti į "kišimąsi į svetimos valstybės vidaus reikalus" paragrafą. Helsinkyje buvo pasižadėta gerbti pagrindines žmogaus teises, tai reikia patyrinėti, kaip tos teisės gerbiamos kitoje geležinės uždangos pusėje.

Sekretoriaus pareigas baigęs ir su Sovietų Sąjunga nei vienos naudingos sutarties nepasirašęs Dr. Kisingeris viešai sekretoriaus ir prezidento nekritikavo, bet pareiškė, kad jis žmogaus teisių klausimo pasitarimuose su Sovietų Sąjungos atstovais nekėlęs. Jeigu prezidentas Carteris ir sekretorius Vance šio klausimo nebūtų kėlę, tai gal Vance būtų susitaręs su Brežnevu ir Gromyka, bet dabar jis grįžo iš Maskvos tuščiomis. Prezidentą, kaip diplomatą, aiškiau kritikavo Vakarų Europos diplomatai. Jiems atrodė, kad Kisingeris rusus geriau pažinęs ir mokėjęs lengviau su jais susitarti, tuo tarpu naujas Amerikos prezidentas padaręs stambią diplomatinę klaidą, bereikalingai kėlęs Brežnevą rūstinantį klausimą.

Malonu, kad preziedntas Carteris pirmo nepasisekimo neskaito dideliu pralaimėjimu. Jis mažai tekreipia dėmesio ir į Brežnevo užsirūstinimą. Jis Europos politikams ir atsakingiems valstybių vadams pareiškė, kad jis ir toliau kelsiąs pagrindinių žmogaus teisių klausimą. Prezidentas Carteris yra įsitikinęs, kad žmogaus teisių klausimas yra nepaprastai svarbus. Jeigu žmonės neturi pagrindinių teisių, tai jie negali pareikšti savo valios. Niekas neturi teisės kalbėti žmonių vardu, jeigu tas žmogus negali pareikšti savo valios ir negali duoti savo įgaliojimų; jeigu jis neturi teisės pasirinkti žmonių, kuriems jis nori tuos įgaliojimus duoti.

Vakarų Europos politikams prezidentas Carteris pareiškė, kad jis buvo blogai suprastas pagrindinių žmogaus teisių klausimu. JAV niekad nesistengė kitoms tautoms ar kitoms valstybėms prievarta primesti savo pažiūras. Nesistengia to daryti ir dabartinė administracija. Jungtinės A. Valstybės tiktai primena pagrindinių teisių neturintiems žmonėms, jog tai yra privilegija suteikta kiekvienam žmogui. Pagrindinės teisės yra pripažintos didžiosios tarptautinės organizacijos, jas pasirašė Sovietų Sąjungos įgaliotiniai Jungtinėse Tautose. Pagaliau Helsinkyje jas pasirašė Europos valstybių galvos, įskaitant ir Rusijos bei Sovietų Sąjungos komunistų partijos pirmasis sekretorius L. Brežnevas. Prezidentas priminė, kad tas pats Brežnevas Helsinkyje pasižadėjo respektuoti pagrindines žmogaus teises pačioje Sovietų Sąjungoje.

Prezidentas Carteris Londonan suvažiavusiems valstybių atstovams turėjo drąsos prisipažinti, kad JAV, besitardamos su Sovietų Sąjunga taikos klausimais, pralaimėjo. Sovietų valdžia atmetė sekretoriaus Vancės į Maskvą nuvežtus pasiūlymus. Jis apgailestavo, kad šiandieniniai Kremliaus valdovai taip pasielgė. Bet prezidentas Carter aiškiai pasakė, kad šis nepasisekimas neverčia jo keisti savo pažiūros pagrindinių žmogaus teisių klausimu. Prezidentas pareiškė diplomatams savo gilų įsitikinimą, kad pagrindinės žmogaus teisės stovi daugelio nelaimių pagrinde. Jeigu žmogaus teisės būtų gerbiamos, kaip jos yra gerbiamos JAV, tai būtų galima išvengti labai daug tarptautinių nesusipratimų, vystyti prekybą ir gerinti buities sąlygas. Visiems būtų ne tik darbo, bet ir duonos.

Džiugu, kad prezidentas Carteris, supratęs žmogaus teisių problemą, drąsiai gina savo pažiūras.

Muzikas Algirdas Kačanauskas

V. KAROSAS

JĖGŲ KONFRONTACIJA

(Tęsinys)

Žymus katalikų publicistas A. J. Stanius savo straipsny "Dabartis ir ateitis", žvelgdamas į šio šimtmečio galą taip numatė ateitį: "Paskutinis šio šimtmečio ketvirtis turės daugiau staigmenų, negu turėjo pirmieji trys ketvirtadaliai. Vakarų Europa, krikščioniškos kultūros centras, 2000 m. jau gulės po antkapiu. Ji jau bus palaidota. Visur Europoje viešpataus komunizmas ir negirdėtų vardų terorizmas... Šiame paskutiniame šimtmečio ketvirtadalyje labiausiai nukentės katalikų Bažnyčia. Ji netenka savo įtakos, išsenka jos aktyvumas, nors ją valdo jau išeilės trečias švento gyvenimo popiežius" (Draugas, 1976. X.7).

Tokių pesimistinių pasisakymų vis dažniau ir skardžiau prasiveržia mūsų lietuviškoje katalikų spaudoje, nors tuose pačiuose puslapiuose dar tebeskamba vilties propaganda. Kitas žymus Draugo bendradarbis P. Gaučys savo rašinyje "Krikščioniškos Europos gyvybė", prieina prie daug skaudesnių išvadų: "Sociologai baigia išvada, kad nepasant Europos vienytojų pastangų Europa jau niekada nebus reikšminga, ir amerikiečių svajojamas pasaulis niekada nebus įgyvendintas. Krikščioniška Europa be jokios abejonės jau esanti mirusi. Belieka nepatenkinamas pasirinkimas tarp 51 JAV valstijos, Suomijos modelio ir radikaliai socialistinės Europos visumos. Labai niuri išvada" (Draugas, 1975. VII. 25).

Be šių ir panašių atvirų pasisakymų mūsų vienuoliškoje spaudoje, žymiai anksčiau, privatiniuose pokalbiuose panašiai pasisakydavo žymūs katal. dvasiškiai ir veikėjai. Tokios nuotaikos turėjo pagimdyti desperatiš kas idėjas ieškant išsigelbėjimo sambūvyje su kylančiu komunistiniu pasauliu. Kaip tik ant šių pagrindų yra pastatyta visa Vatikano Rytų politika.

Autoritarinėje katalikų Bažnyčios sąrangoje vienuolynai sudaro pagrindinius organizacinius griaučius ant kurių laikosi visas organizmas. Be to, vienuoliai savo auklėjimu ir įndoktrinacija, priesaikomis ir besąlygine paklusnybe vyriausiam Bažnyčios autorimetui, yra įpareigoti vykdyti visus Vatikano įsakymus ir parėdymus. Tad nenuostabu, kodėl neatsižvelgiama net į LKB Kronikos įspėjimus išeivijai, kad vengtų klastingai užminuotų priešo laukų ir nedarytų sandarų su okupantų agentais.

Visai kita dvasia į ateitį žvelgia lietuvių pasaulietinės kunigijos ir tikinčiųjų dauguma. Šiame bare pirmauja "Tėviškės Žiburiai", kuriuose tilpo principinis pasisakymas tuo klausimu. Vedamajame "Romai tylint" rašoma: "Reikia pripažinti, kad Vatikanas sumaniai panaudoja diplomatinius metodus, bet nepakankamai atsiremia į moralinę rezistenciją. Pastaroji yra gyva sovietų pavergtuose kraštuose, bet gana silpna laisvajame pasaulyje. Vatikanas čia nepakelia už degančios rankos, nemobilizuoja moralinės armijos, pats tyli ir kitiems leidžia tylėti... Tokios Vatikano laikysenos... negali supras ti nei pateisinti ypač sovietų pavergtų kraštų tikintieji... Dėlto girdėti balsų anoje pusėje: "esame išduoti" (Tž. 1976.VI13).

Gimstančios kančiose giliai krikščioniškos moralinės jėgos mūsų pavergtoje tėvynėje iškėlė kun. J. Zdebskį, Simą Kudirką, Nijolę Sadūnaitę ir šimtus kitų tylių didvyrių, kurie nušvietė savo tautai viltingą ateitį ir drauge įkvėpė išeivijai moralinės ištvermės kovoje už lietuvių tautos laisvę. Tuo tarpu išeivijos vienuolynai, paskendę formalizme ir ritualistikoje, prarado tikėjimą į krikščionybės ateitį ir paskendę pesimizme tapo bedradarbiautojų ir tiltų statytojų aktyviais talkininkais.

Savo laiške kardinolui Alfredui Bengsch, Lietuvos kovojantieji katalikai, išdėstę sunkią tikinčiųjų padėtį, stato klausimą: "Romą aplankę turistai teigia, kad Apaštalų Sosto pareigūnai pataria neiti į konfliktus su tarybine valdžia... Mes esame giliai įsitikinę, kad Vakarų pasaulio žmonėms yra sunkiai suprantomos mūsų gyvenimo sąlygos... Ten, ginant Bažnyčios reikalus, protesto balsai tokie silpni ir nedrąsūs. Tarybų Sąjungos vyriausybė kaip tik šito siekia — tylos naktyje uždusinti Lietuvos katalikus. Kas nori šiandien padėti mums ir visiems kurie myli tiesą ir laisvę Tarybų Sąjungoje, privalo visomis priemonėmis kelti viešumon persekiojimo faktus, nuplėšti melo šydą, kuriuo pridengiama prievarta (LKB Kronika No 19).

Štai kur randame atsakymą kokioje moralinėje ir idėjinėje plotmėje įvyko konfrontacija prie Jaunimo Centro ir kodėl lietuvių vienuolių spauda, remiama "liberalų", "progresyvių" iki "Gimtojo Krašto" imtinai, stojo į žūtbūtinę kovą už lietuvių išeivijos pajungimą savo tikslams.

Reikia atmesti iki koktumo grisusius ginčius — ar kun. A. Kezys tai darė savo iniciatyva ar paragintas savo viršininkų, ar buvo jau paruošęs ant stalelio altorėlį, ar buvo jam grasinta, ar demontracijoje dalyvavo provokaciniais sumetimais vienas kitas nacis, ar rodomi filmai jau buvo anksčiau matyti ir kokia jų meninė vertė.

Nepaskandinkime smulkmeniškose įvykstančios kovos esmės. Išeivija turi aiškiai apsispręsti, kur jos viela lietuvių tautos laisvės kovoje. Praradusiems viltį ne tik į lietuvių tautos ateitį, bet aplamai į Vakarų Demokratijų likimą, telieka vienintelis kelias, jų terminu, į "dabartinę" Lietuvą, kur jie surado "gyvosios lietuvybės šaltinius" Rumšiškių pionierių stovykloj ir Kapsuko universitete.

(Bus daugiau)

VI. BAKŪNAS

Pastabos [illegible] tolo

Lietuviški garsai Pacifiko erdvėje

(25 metų sukakties proga)

Los Angeles mieste 1977 m. balandžio mėn. 30 d. buvo iškilmingai paminėta dalis lietuviškos išeivijos istorijos (bent jau šioje kolonijoje) — lietuviškos radijo valandėlės įsteigimo 25 metų sukaktis: kiek tebeveikiančios valandėlės ribotas (pusvalandžio) laikas leido (12:30—13:00 val.), tos valandėlės (mano pravestos) metu ir iškilmingu baliumi tą pat vakarą — perpildytoje parapijos salėje. Baliaus programoje dalyvavo svečias solistas (basbaritonas) iš Kanados Vaclovas Verikaitis — nepaprastai šiltai gausios publikos priimtas, taip pat (nors ir labai dažnai čia matoma ir girdima) labai mėgiama "vietinė" solistė Janina Čekanauskienė — sudainavusi du duetu su svečiu V. Verikaičiu, akompanuojant R. Apeikytei.

Balius praėjo su nepaprastai dideliu pasisekimu, publikos buvo prisirinkę tiek, kad neužteko stalų, o paskutiniesiems — net užkandžių. Radijo valandėlės baliai visada pasižymėjo labai geru pasisekimu, bet šis, sukaktuvinis, pralenkė visus iki šiol buvusius. Tą sukaktuvinę progą išskirtinai pagerbė net lietuvių parapijos klebonas prelatas Jonas Kučingis, atsilankydamas baliuje, kas įvyksta labai retomis progomis. Bet dabar — pati lietuviškosios valanėlės (vienintelės Amerikos Vakaruose) įsteigimo, prieš 25 metus, istorija, ferai atsispindinti kalbose (sveikinimuose) prieš 25 metus ir dabar — po 25 metų.

Mano redaguotos ir pravestos valandėlės (balandžio 30 d.) 25 metų sukakties minėjimą pradėjome minėjimo iniciatoriaus ir organizatoriaus — Kalifornijos Lietuvių Radijo Klubo ("įstatymiškai" dabar pavadintu "Lithuanian Melodies, Inc.") pirmininko Juozo Mitkaus (jei ne jis — abejoju ar tas istorinis — mūsų išeivijos gyvenime — įvykis taip iškilmingai būtų paminėtas) kalba, kurią čia paduodu ištisai.

"...Neminėtume šiandien gražios sukakties, jeigu anuomet, prieš 25 metus nebūtų buvę noro, ryžto bei sutarimo tarp trijų vyrų: Broniaus Gedimino, Jono Uždavinio ir Jurgio Rudelio, kurių pastangomis pirmą kartą Lietuvos himno žodžių atgarsiai oro bangomis nuaidėjo Pietų Kalifornijos dykumų platybėse. Nuoširdus dėkui tiem trim pradininkams, dėkui jų bendradarbiams Vladui Bakūnui, Broniui Dūdai ir kitiems. Po penkiolikos su puse metų, negavus radijo stotyse laiko, nutilo radijo priimtuvai, bet tik laikinai: 1969 m. vasario 16-tos proga naujų žmonių (alfabetine eile) Antano Audronio, Juozo Gedminto, Stasio Paltaus ir Stasės Pautienienės rūpesčiu tie patys priimtuvai vėl prašneko lietuviškai ir jų klausomės iki šiol. Labai dėkui ryžtingiems atsteigėjams.

Didelė padėka ilgesnį laiką dirbusiems ir dirbantiems: Vladui Giliui, Povilui Jasiukoniui, Profesoriui Jonui Kuprioniui, Vladui Šimoliūnui ir kitiems. Dėkui visoms ir visiems talkinantiems, finansiniai remiantiems ir dabar dirbantiems valdyboje: šaunioms moterims ir vyrams— Macėnienei, Kaškelienei, Žilevičiūtei, Henrikui Bajaliui, Juozui Gedmintui ir Pranui Gustui. Sveikinu ir nuoširdžiai linkiu dirbti sutartinai ir vieningai. Radijo (lietuviško. V. B.) interesus laikykime virš visų mūsų asmeninių ambicijų". Tokia buvo jubiliejinės valandėlės atidaromoji pirmininko Juozo Mitkaus kalba. Jo raginimas radijo valandėlės interesus išlaikyti virš visų asmeninių interesų, šia proga buvo išklausytas, apie ką skaitysite mano šio įvykio aprakymo baigiamosiose pastabose.

(Bus daugiau)

Nauiai kylanti artistė Linda Down ne tik vaidina, bet ir dainuoja

DR. K. G. BALUKAS
AKUŠERIJA IR MOTERŲ LIGOS
GINEKOLOGINĖ CHIRURGIJA
6449 So. Pulaski Rd. (Crowford Medical Building). Tel. LU 5-6446
Priima ligonius pagal susitarimą.
Jei neatsiliepia, skambinti 374-8004.

DR. C. K. BOBELIS
INKSTŲ IR ŠLAPUMO TAKŲ CHIRURGIJA
Telef. 695-0533
Fox Valley Medical Center
860 SUMMIT STREET
ROUTE 58, ELGIN, ILLINOIS

DR. PAUL V. DARGIS
GYDYTOJAS IR CHIRURGAS
Westchester Community klinikos Medicinos direktorius
1938 S. Manheim Rd., Westchester, Ill.
VALANDOS: 3—9 darbo dienomis ir kas antrą šeštadienį 8—3 val.
Tel.: 562-2727 arba 562-2728

Rez.: GI 8-0873
DR. W. EISIN-EISINAS
AKUŠERIJA IR MOTERŲ LIGOS
GINEKOLOGINĖ CHIRURGIJA
6132 So. Kedzie Ave., WA 5-2670
Valandos pagal susitarimą. Jei neatsiliep.a, skambinti MI 3-0001.

TEL. — BE 3-5693
DR. A. B. GLEVECKAS
GYDYTOJAS IR CHIRURGAS
SPECIALYBĖ AKIŲ LIGOS
3907 West 103rd Street
Valandos pagal susitarimą

DR. K. A. V. JUCAS
489-4441; 561-4605
ODOS LIGOS — CHIRURGIJA
1002 N. WESTERN AVE.
5214 N. WESTERN AVE.
Telefonas atsakomas 12 val.

DR. FRANK PLECKAS
OPTOMETRISTAS
KALBA LIETUVIŠKAI
Tikrina akis. Pritaiko akinius ir "contact lenses"
Val. pagal susitarimą. Uždaryta treč.

DR. LEONAS SEIBUTIS
INKSTŲ, PŪSLĖS IR PROSTATOS CHIRURGIJA
2656 WEST 63rd STREET
Val. antrad. nuo 1—4 po pietų, ketvirtad. nuo 5—7 val. vak.
Ofiso telef.: 776-2880
Naujas rez. telef.: 448-5545

DR. VYT. TAURAS
GYDYTOJAS IR CHIRURGAS
Bendra praktika, spec. MOTERŲ ligos
Ofisas 2652 WEST 59th STREET
Tel. PR 8-1223
OFISO VAL.: pirm., antrad., trečiad. ir penkt. 2-4 ir 6-8 val. vak. Šeštadieniais 2-4 val. popiet ir kitu laiku pagal susitarimą.

P. ŠILEIKIS, O. P.
ORTHOPEDAS-PROTEZISTAS
Aparatai - Proteza. Med. Bandažai. Specialī pagalba kojom: (Arch Supports) ir t. t.
Val.: 9—4 ir 6—8. Šeštadieniais 9—
2350 West 63rd St., Chicago, Ill. 6062
Telef.: PRospect 6-5034

Gėlės visoms progoms
BEVERLY HILLS GĖLINYČIA
2443 WEST 63rd STREET
Telefonai: PR 8-0833 ir PR 8-0834
Taip pat naujoji Barboros ir Jene Drishių krautuvė
THE DAISY STORE
9918 Southwest Hwy, Oak Lawn, Tel. 499-1318

PERKRAUSTYMAI
MOVING
Leidimai — Pilna apdrauda
ŽEMA KAINA
DARBAS
Tel. WA 5-8063

MOVING
Apdraustas perkraustymas iš tvarkingo atstumo
ANTANAS VILIMAS
Tel. 376-1882 arba 376-5996

SOPHIE BARCUS
RADIJO ŠEIMOS VALANDOS
Visos programos iš WOPA,
1490 kil. A. M.
Lietuvių kalba: kasdien nuo pirmadienio iki penktadienio 12:30 — 1:00 val. popiet. — Šeštadienį ir sekmadienį nuo 8:30 iki 9:30 val. ryto.
Telef.: HEmlock 4-2413
7159 So. MAPLEWOOD AVE.
CHICAGO, ILL. 60629

Vėžys blogos mitybos

(Atkelta iš 3 psl.)

gyvulinės kilmės proteidų, vengti alkoholinių gėrimų ir tabako. Alkoholis, tabakas, sifilio nuodai yra lūpų, liežuvio, gomurio ir ryklės vėžio paakstintojais.

Tiesa, kad šiandien tobulėja chirurgijos priemonės ir būdai, gydymas vaistais, Rentgeno spinduliais ir Radium, bet kasmet vėžys pasiima vis daugiau ir daugiau nekaltų aukų. Ne tik didėja susirgimai, bet ir mirtingumas. Kasdien atsiranda vis daugiau priežasčių, sukeliančių vėžio ligą.

Daug įtakos turi ir įvairių mūsų mitybos veiksniai, kurie visaip apteplioti cheminių priemaišų košėmis, dėl palaikymo spalvos ir grožio, atrodantys labai skanūs ir akiai patraukliūs. Šiandien žmogui, įžengiant į antrąją pusę amžiaus, jam reikėtų mėsos mažiau naudoti. Gausus jos naudojimas pergreit nudėvi ir suardo viršklinimo mašineriją ir viso kūno ląsteles panardo nuodingųjų atmatų skyščiuose.

Taip pat ir kitos ligos prisideda — limpamos ir įvairūs industriniai apsinuodymai. O kur dar kitos bėdos, rūpesčiai, baimė, nuovargis nuo sunkaus darbo nešvariose darbovietėse. Tačiau irgi paskatina vėžio ligą prasidėti, plėstis ir augti vargšų tarpe.

Tikrieji vėžiai auga išoriniuose kūno audiniuose, plėvėse, liaukose, krūtyse, skrandyje, gimdoje, duodenoje, plaučiuose, inkstuose, ryklėje, dantų dantenų, lūpų — nuo rūkymo papirosų..

Šitie vėžiai auga iš lėto ir tol jie pastebėti, bei surasti laiku ir prašalinti, tai žmogus gali gyventi be jokios baimės. Bet jiems išibrovus giliai į sveikus kūno audinius ir organus - lada jau būna blogai.

Vėžio ligai gydyti yra vartojamos šios priemonės: eks-

Edvardas Kraus, Kriaučeliūnas,

Notre Dame universiteto Sporto direktorius yra vienas iš žinomiausių Amerikos lietuvių sportinėje bei organizacinėje veikloje. Jis visuomet padėjo ir padeda mokslo siekiančiam jaunimui, todėl mielai sutiko būti garbės svečiu Lietuvių Prekybos Rūmų tradiciniame Stipendijų bankete gegužės 15 d. Martinique restorane. Pradžia 5 val. Banketo ir LPK pirm. yra Vincas Samoška. Rezervacijoms tel. 778-2233.

perto chirurgo peilis, Rentgeno spinduliai ir Radium. Būtina pasakyti, jog visai mažai vėžiu sergančių pasveiksta. Reikia būti labai atsargiam su savo sveikata ir tik pajutus nors ir mažiausį negerumą, tuojaus būtina į gydytoją kreiptis. Rentgeno spindulių peršvietimas būtinas, nes tik jo pagalba surandama nuodingųjų bakterijų lizdai. Laiku surasti jie esti lengviau ir prašalinami!

SODYBŲ PIEVELĖS

Nieko nėra gražesnio apie namus kaip gražiai žaliuojanti pievelė. Kiekvienas lietuvis didžiuojasi savo pievele. Amerikoje ne visur galima gražias sodybų pievelės išauginti. Reikia patyrimo. Dabar yra išėjusi nedidelė 40 puslapių agronomo A. Šeštoko knygelė, kuri vadinasi

SODYBŲ PIEVELĖS

Knygelėje surašyta viskas, kad liečia pievelės. Aprašyta kaip žolę užauginti, kaip žemę tręšti ir prižiūrėti. Naujienos šią knygelę pardavinėja. Užvažiavusieji gali knygelę įsigyti už $1.25. Jeigu kas toliau gyvena arba nenori užvažiuoti, tai gali atsiųsti $1.50 čekį arba Money Orderį, o mes knygelę jam pasiųsime. Pinigus prašome siųsti tokiu adresu:

NAUJIENOS,
1739 So. HALSTED ST., CHICAGO, ILL. 60608

The home pictured above doesn't appear much different than any typical suburban home. But it incorporates energy-saving features in design, materials, and appliances which can cut energy needs by up to 50 percent. It has two heat-circulating Heatilator Fireplaces (right), designed to draw room air in through the lower vents, warm it and then re-direct the heated air back into the room.

The more effective use of energy-saving design, materials and appliances can well save up to one half the cost of heating and cooling our homes. This claim is being proven by New York's Long Island Savings Bank. Its "Centenergy '76" house was built to demonstrate the many practical ways of conserving energy. The total additional cost of these improvements was approximately $4,000 . . . projected to be amortized within 4 to 5 years through reduced expense. Included are; added insulation within walls and ceiling as well as in earthen berms around the foundation, orientation to seasonal sun attitudes, energy-saving appliances and fireplaces.

The two Heatilator Fireplaces re-circulate heated air back into the room. This feature alone reverses the usual heat loss characteristic of most fireplaces, according to the designers of "Centenergy '76."

The fireplaces were supplied by Home Crafts, Inc., Floral Park, New York. Heatilator Fireplace, A Division of Vega Industries, Inc., located in Mt. Pleasant, Iowa, manufactures a complete line of built-in, freestanding and wall-mounted fireplaces . . . gas, electric or woodburning models.

LIBERTY VIEŠAS PRANEŠIMAS

Jau spaudoj buvo pranešta, kad Cicero Lietuvių Liuosybės (Libertybendrovės namas buvo parduotas 1976 m. gegužės 28 dieną. Tas buvo įvykdinta pagal didžiumos bendrovės dalininkų nutarimą, kad svetainė būtų parduota, likusieji pinigai pasidalinti ir bendrovė - korporacija likviduota (dissolved).

Čionai kelias sakinias noriu visuomenei pranešti, kad bendrovė buvo priversta naują parduoti: Kaip toj dalnoj yra sakoma, "mainosi laikai, mainosi ir žmonės", taip įvyko ir pas mus. Išmirė paseno ar kitur persikėlė gyventi lietuviai, kurie čionai prieš 50 metų gana gausiai buvo apsigyvenę, į apylinkę atsikraustė pietiečiai, portorikiečiai, indusai ir kiti svetimtaučiai. Išmirė — subankrūtavo" lietuviški klubai ir draugijos. Jaunesni lietuviai (kiek dar jų likę, važiuoja pabaliavoti į gražesnes-moderniškesnes vietas. Namas paseno ir buvo reikalingas daug remonto, o pinigų tam reikalui nebuvo. Išlaidos (ypatingai Real Estate mokesčiai) labai padidėjo, o įplaukos labai sumažėjo. Svetainė labai retai išsinuomuodavo, krautuvės taipgi nenešė šių dienų nuomas, o kai kurios visai nebuvo galima išnuomoti, na ir priėjom prie to, kad reikėjo parduoti už žemą kainą arba atiduoti namą už atsilikusius Real Estate mokesčius — Taxes. .....

Per kelis metus mėginta namas parduoti ir galų gale (almost last minute) pasisekė parduoti. Turėjome daug išlaidų ir buvo reikalinga valdžiai įteikti keletas dokumentų, kad korporacija turi intenciją likviduotis (to be dissolved). Jau dabar viskas yra atlikta ir greitu laiku galėsime šėrininkams - dalininkams jų priklausomą dalį šėro išmokėti. Šiomis dienomis bus siunčiami laiškai visiems šėrininkams, kuriu turime antrašus. Turime daug senų antrašų ir gal ne visi gaus tuos pakvietimus, taigi prašome visų, kurie šį aprašymą skaitote, pranešk ite ir kitiems.

1977 m. birželio 4 d., šeštadienį, tarpe 10 val. ryto ir 4-tos val. po pietų, visi šėrininkai - dalininkai arba jų įpėdiniai, esate kviečiami atsilankyti į Amerikos Legiono, Dariaus Girėno žemutinę svetainę (įėjimas per šonines duris), 4416 So. Western Ave., Chicago, Ill. Ateidami į šį susirinkimą, būtinai atsineškite savo šėrus (akcijas).

Kurie esate originalūs šėrų pirkėjai, gausite atmokėti be jokio keblumo. Tie, kurie paveldėjo nuo giminės, gavo nuo draugo ar kitaip įsigijo šėrą, turės prirodyti savo asmenybę ir pasirašyti paliūdijimą, kad jis ar ji tikrai turi teisę gauti pinigus už jų turinčius šėrus. Tokių paliūdijimų (affidavits) turėsime ten pat vietoje.

Tie šėrininkai, kurie gyvena toli, esate silpnesnės sveikatos ar dėl kitos priežasties negalėdami dalyvauti šiame susijime, galės gauti savo priklausomus pinigus asmeniškai pristatant arba paštu prisiunčiant savo šėrus bendrovės sekretoriui sekančiu antrašu: Joseph K. Staloraitis, 6418 So. Rockwell St., Chicago, Ill. 60629.

Procedūra tokia pati, kaip susirinkime. Originalūs šėro pirkėjas pristatys asmeniškai ar prisius per paštą savo šėra ir gaus "check". Paveldėją ar kitaip įsigije šėra ar šėrus, turės sekretoriui įteikti šėra ir prisiekta paliūdijima. Affidavit notarizuota jų vietinio (kur gyvena) Notary Public, kitaip nebus galima pinigu išmokėti. Tokie yra Illinois Valstijos patvarkymai.

Praėjus 90 dienų po šio (birželio 4, 1977) susirinkimo, jeigu bus tokių šėrininkų, kurie neatsišauks, jų pinigai bus pervesta valstijai — State of Illinois, Department of General Finance. Valdyba dar turės vieną dokumentą pristatyti valstijos sekretoriui iš jo gauti Final Dissolution dokumenta ji užregistruoti Cook County Recorders raštinėje ir tokiu būdu oficialiai baigsis 55 metų Lietuvių Liuosybės Namo bendrovės (Liberty Hall istorija — egsistencija. It is a rather sad story, but thats the way it goes.

C.L.L.N. Bendrovės Prezidentas,
Anthony J. Powell-Povilonis

JAUNIMO TALENTŲ PASIRODYMO POPIETĖ

Jaunimo Talentų pasirodymo popietė rengiama Cicero, š. m. gegužės 15 d., 2:00 v. p. p. parapijos salėj (15 St.—49 Ct. kampas).

Prógramą atliks įvairaus amžiaus paaugliai ir jaunimas. Skambins kanklėmis, gitara pianinu, virkdins smuiką ir programa vyks Motinos garbei ir vėliausio mūsų tautos didvyrio, Romo Kalantos tragiškos mirties penkmečio prisiminimui. Po programos bus vaišės.

Visi, kam rūpi mūsų jaunimo tautinis likiminis reikalas, renkimės dalyvauti šioje dvasinės atgaivos jaunimo puotoje. Savo išeigų kalendoriuje šią datą ir atžymėkime jaunimui.

Rengia
Cicero Apylinkės valdyba
(R) Lietuvių Bendruomenės

— Patikslinimas. Šio mėnesio Naujienų Nr. 109, straips. "JAV LB (R) Apygardos atstovų suvažiavimas" buvo atspausdinta "...ir net bažnytinės instrukcijas...", o turi būti — institucijas.

— Margasis genys, ieškodamas medienoje kirmėlių ir ją kalendamas, išvysto 100 mylių per valandą greitį bei snapo kirtimo smūgį.

Mylimam tėvui ir seneliui,
A. † A.
VYTAUTUI VALEIŠAI
mirus, dukterį Aldoną Brusokienę ir anūkę Danutę šioje liūdnoje valandoje nuoširdžiai užjaučia ir kartu liūdi
JAV LB (R) Apylinkės Valdyba
Dr. Balčiūno vadovauta

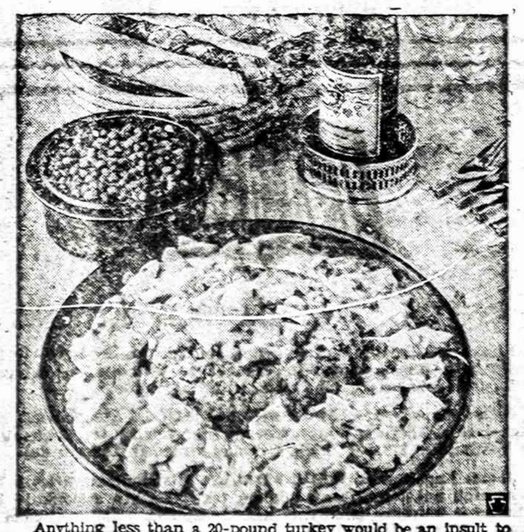

Anything less than a 20-pound turkey would be an insult to your mother's holiday feast. With two favorite couples coming for dinner this weekend, be grateful for her gift package of leftover turkey. Stove Top chicken flavor stuffing mix forms a ring mold and creamy turkey a la king surrounds it. Birds Eye 5-minute sweet green peas and a bottle of chilled wine are all you need for a post-holiday party.

TURKEY A LA KING WITH STUFFING RING

- 1 package (6 oz.) chicken flavor stuffing mix
- 1¼ cups water
- 2 packages (10 oz. each) 5-minute—cook frozen sweet green peas
- 3 cups diced cooked turkey
- 1 can (10¾ oz.) condensed cream of mushroom soup
- 2 tablespoons pimiento strips
- 2 tablespoons sherry wine or water

Prepare stuffing mix as directed on package, using 1¼ cups water. Gently press into a greased 4-cup ring mold; keep warm. Meanwhile, prepare peas as directed on package; keep warm. Combine turkey, soup, pimiento, wine, and ½ cup of the peas in a saucepan. Cook and stir until mixture just comes to a boil. Unmold stuffing onto serving plate; spoon turkey mixture around base and into center of ring. Serve with remaining peas. Makes 6 servings.

ŠVENTO RAŠTO PAMOKYMAI IR PAAIŠKINIMAI
KIEKVIENĄ DIENĄ BŪTINI KRIKŠČIONIUI

"Palaiminti, kurie nematė ir įtikėjo". — Jono 20:29.

Dabar dar tamsu, kol dar neužtekėjo Teisingumo Saulė, kuri apšvies ir savo spinduliais išgydys pasaulį ir pašalins visas abejones, baimę ir nesusipratimus. Todėl dabar Viešpats reikalauja tikėjimo ir žada atlyginimą ir palaiminimus tik tiems, kurie gerais darbais parodo savo tikėjimą. Mes gyvename tikėjimu, o ne regėjimu ir stengiamės laimėti aukštąji atlyginimą, kurį matome tik tikėjimo akimis. Mes esame paklusnūs Tam, kuris kalba iš dangaus, kurio balsą dabar tik nedaugelis girdi. Bet tie, kurie dabar yra paklusnūs ir eina jo pėdomis, gauna didesnių ir gausesnių palaimų, o netolimoje ateityje bus išaukštinti ir gaus garbę, šlovę ir nemirtingumą, ir dalyvaus su pagarbintuoju Kristumi jo karalystėje.

Visi žino, kad mirtis yra žiauri ir paliečia kiekvieną. Bet kur yra mirusieji? | tą klausimą atsako knygutė "Viltis po mirties", kurią gausite nemokamai. Rašykite:

F. ZAVIST, 3715 WEST 66th STREET, CHICAGO, ILL. 60629
ŠV. RAŠTO TYRINĖTOJAI

Mažeika & Evans
Laidotuvių Direktoriai
6845 SOUTH WESTERN AVE.
Trys Moderniškos Koplyčios
Mašinoms Vieta
Tel. 737-8600
Tel. 737-8601

EUDEIKIS
GAIDAS -- DAIMID
SENIAUSIA IR DIDŽIAUSIA LAIDOJIMO ĮSTAIGA
4605-07 So. HERMITAGE AVENUE
Tel.: YArds 7-1741 - 1742
4330-34 So. CALIFORNIA AVENUE
Telefonas: LAfayette 3-0440
MODERNIŠKOS AIR-CONDITIONED KOPLYČIOS

PETKUS
TĖVAS IR SŪNUS
MARQUETTE FUNERAL HOME
2533 W. 71st Street
Telef.: GRovehill 6-2345-6
1410 So. 50th Ave., Cicero
Telef.: TOwnhall 3-2108-9
TRYS MODERNIŠKOS KOPLYČIOS
AIKŠTĖ TUTOMOBILIAMS PASTATYTI

NARIAI:
Chicagos Lietuvių Laidotuvių Direktorių Associacijos
AMBULANCE PATARNAVIMAS DIENĄ IR NAKTĮ.
★
TURIME KOPLYČIAS VISOSE MIESTO DALYSE.

ANTANAS M. PHILLIPS
TOMAS IR LAURYNAS LABANAUSKAS
3307 So. LITUANICA AVENUE. Phone: YArds 7-3401

BUTKUS - VASAITIS
1446 So. 50th Ave., Cicero, Ill. Phone: OLympic 2-1003

PETRAS BIELIŪNAS
4348 So. CALIFORNIA AVE. Phone: LAfayette 3-3572

GEORGE F. RUDMINAS
3319 So. LITUANICA AVE. Tel.: YArds 7-1138-1139

STEPONAS C. LACK IR SŪNŪS
(LACKAWICZ)
2424 WEST 69th STREET — Republic 7-1213
2314 WEST 23rd PLACE — Virginia 7-6672
11028 SOUTHWEST HIGHWAY, Palos Hills, Ill. 974-4410

P. J. RIDIKAS
3354 So. HALSTED STREET — Phone: YArds 7-1911

TRUMPAI

— **Nancy M. Giržaitytė** iš Maria aukšt. mokyklos gavo Marquette National banko stipendiją.

— **A. a. Elena Zubovaitė** Liutikienė, g. 1903 m. gruodžio 6 d. Babiuose, mirė š. m. balandžio 18 d. Sidnėjaus mieste, Australijoje. Liūdėti liko vyras agr. Česlovas, duktė Nata ir sūnus Jurgis.

— **Vida E. Kazlauskaitė** iš Mc Auley aukšt. mokyklos gavo iš Quaker Oats bendrovės 4 metams stipendiją, skiriamą tarnautojų vaikams su National Merit konkurso kvalifikacijomis. Vida planuoja studijuoti muziką DePaul universitete. Jos tėvas Petras P. Kazlauskas yra mechanikas inžinierius John Stuart tyrinėjimų laboratorijose, Barrington, Ill.

— **Christopher Žilis** iš St. Christin mokyklos Mt. Greenwood apylinkėje laimėjo $25 taupymo lakštą už konkursinį rašinėlį apie švaros palaikymą aplinkoje ir mieste. Konkursą globojo miesto meras Bilandic.

— **Ateinantį šeštadienį**, gegužės 14-tą, Jaunimo Centro kavinėje, Chicagoje, bus A. Pakalniškio knygų prsitatymas visuomenei. Prasidės 7-tą valandą va kare. Visi kviečiami dalyvauti.

A. Pakalniškio knygose yra aprašomi Žemaičių krašto papročiai ir žmonių gyvenimas, ir pasaulis jauno žmogaus, iš to krašto kilusio, nuo vaikystės iki tremties dienų Kemptene.

— **"Pelkių žiburėlių"** valandėlė šį ketvirtadienį, gegužės 12 d. skiriama muzikai. Bus perduota pirmoji dalis Vytauto Strolios pokalbio apie įvairenybes, trūkumus ir naujenybes plokštelėse, "P. Ž." girdimas per Marguėio radiją tarp 7 — 8 val. ryto iš WNIB stoties 97.1 FM banga.

— **Dzūkų Dienos** progą kun. J. Borevičius laikys pamaldas Tėvų Jėzuitų koplyčioje gegužės 15 d. 11 v. Po pamaldų bus apeigos prie Nepriklausomybės paminklo. Apeigoms vadovaus A. Drutys.

— **Algimantas Eimantas**, baigęs Western Ontario universitetą Londone, dirbęs Veteranų administracijoje, pakviestas Kanados veteranų ministerijos asmeniniu ministerio referentu. Jis yra veiklus lietuvių organizacijose ir bendruose darbuose.

— **Maironio aukšt. lituanistinę** mokyklą Toronte baigė 27 abiturientai: Gailė Brazytė, Laima Janušauskaitė, Onutė Jurėnaitė, Daiva Kolyčiūtė, Ramona Murauskaitė, Lydija Radzevičiūtė, Rasa Simanaivičiūtė, Danutė Skukauskaitė, Asta Šernaitė, Eugenijus Bajorinas, Kęstutis Banelis, Andrius Baziliauskas,

Kaunas, Vytauto Didžiojo Muziejus

Rimas Ciplijauskas, Vainius Dobis, Vytas Gataveckas, Lonas Grybas, Tomas Kasperavičius, Edis Kulikauskas, Gytis Matulevičus, Petras Meikklejohn, Edis Paškus, Gintas Sendzikas, Edvardas Slapšys, Jurgis Stoškus, Morkus Sungaila, Raimundas Turūta ir Juozas Zenkevičius.

Sol. Dalios Kučėnienės ir Leono Baltraus koncertas ruošiamas gegužės 21 d. 8 val. vak. Nazareth kolegijos Meno centro salėje, Rochester, N. Y.

— **Lietuvių religinei šalpai** Wyoming klonyje suaukojo $4,250.11. Rinkliavoje dalyvavo šios parapijos bei kunigai: Wilkes - Barre šv. Trejybės kleb. prel. J. F. Baltrusevičius, Lynnwood šv. Kazimiero — kleb. prel. Vincas Pakutka, Skrantų šv. Juozapo — kleb. kun. Mykolas Ožalas, Kingstono šv. Marijos — kleb. kun. Antanas J. Norkūnas, Pittstono šv. Kazimiero — kleb. kun. Petras J. Ališauskas, Luzernes šv. Onos — kleb. kun. Viktoras A. Šimkonis, Hazleton šv. Petro ir Povilo — kleb. kun. Jonas Dastikas, Miners Mills šv. Pranciškaus — kleb. kun. Jonas J. Kazlauskas, Forest City šv. Antano — kleb. kun. Joseph E. Papka, Skrantų šv. Mykolo—kleb. kun. Juozas J. Akulionis, Nanticoke šv. Juozapo — kleb. kun. J. J. Łaskey, Duryea šv. Juozapo — kleb. kun. Truškauskas, Sugar Notch šv. Petro ir Povilo — kleb. kun. J.S. Krafchak, Eynon šv. Marijos —kleb. kun. Jurgis P. Stalevičius, Lietuvių katalikų vienuolijos, turėdamos savo žinioje spaudą, vienašališkomis žiniomis bei dalykų propagavimu, nustelbė šias ir daugelį kitų lietuviškų parapijų bei jų klebonų ir kunigų.

— **Dail. Adomo Galdiko** darbų paroda bus gegužės 28 ir 29 dienom Anapolio salėje, Toronte. Parodą globoja Anapilio Moterų būrelis.

— **Šiandien**, gegužės 11 d., 7:30 val. vak. Dariaus Girėno salėje bus paskutinis šio sezono Lietuvių Prekybos Rūmų susirinkimas. Narys Vincas Bardis, turintis kiniečių stiliaus Won Kow valgyką, vaišins kiniečių valgiais.

—**Tradicinis** Dzūkų Draugijos balius įvyks gegužės mėn. 14 d. 7:30 val. vak. Jaunimo Centre, Meninę dalį atliks rašytojas A. Baronas ir Drūtyčių trio. Gros L. Bichnevičiaus orkestras. Staliukus rezervuoti: tel. 927-3375, 925-9159 ir 927-5980. (Pr.)

Suvalkiečių dėmesiui

Jono Valaičio parašyta ir išleista apysaka "Jaunamartė" Turinyje: Suvalkijos kaimo, ūkininko sodyba, jo būtis su vestuviniėm apeigom, dainom ir kt. Gaunama adresu: Jonas Valaitis, 1822 S. 49 Avenue, Cicero, 60650. Tel.: 652-0312.

Kaina su persiuntimu paštu $3.75. (Pr.)

— **Aplankysime Sunny Hills**, Floridoje. Skrendame gegužės 28, grįžtame gegužės 30 d. Dėl informacijų teirautis: New Yorke V. Beleckas (212) 282 6440, New Jersey J. Zubavičius (201) 381-3198, D. Dulait's, Detroite (313) 549-6878, J. Mikonis, Klevelande (216) 531-2190, M. Kiela, Chicagoje (312) 434-9655. (Pr.)

DOVANŲ PREKĖS BET KURIAI PROGAI — kristalas, porcelanas, sidabras, gintaras, aukso papuošalai ir brangenybės. Didelis 14 ir 18 kt. aukso grandinėlių pasirinkimas. TERRA atidara kasdien iki 5 val., pirm., ir ketv. iki 8 val. vak. Šventadieniais uždaryta. Adresas—Terra, 3235-37 W. 63 St., Chicago, Ill., tel. 434-4660.

— **Lietuvių Tautinėse Kapinėse** mirusieji bus pagerbti šių metų geg. 29 dieną, sekmadienį (Memorial Day). Visi stengias papuošti artimųjų kapus, kad iš kilmių dieną viskas šventiškai atrodytų. Gėles galima atsivežti arba kapuose įsigyti. (pr.)

★ **Pasakyti tiesą** šiais laikais yra pats svarbiausias reikalas ir būtiniausias uždavinys. Dėl tiesos ir teisybės Naujienos niekuomet nebijojo ir nebijo konfrontacijos, nors dabar daug kas nori įvesti madą, kad bendradarbiavimas su sovietais yra patriotinis aktas, paliekant su jais konfrontacija pavergtiesiems . . .

Naujienos buvo ir yra už demokratiją ir toleranciją. Deja, jos negali toleruoti Lietuvos okupacijos tolerantų ir palikti įvairių tipų bendradarbiautojus visiškoje laisvėje.

Todėl šio pasimetimo ir iliuzijų laikotarpiu Naujienos yra būtinos kiekvienam lietuviui. Reikia prisidėti prie sąjūdžio padvigubinti Naujienų skaitytojus.

Ilgametis patyrimas — sąžiningas darbas

Jei ruošiatės keliauti — kreipkitės į Lietuvių Įstaigą:

American Travel Service Bureau

9727 S. Western Ave., Chicago, Ill. 60643

Telef. 312 238-9787

• Nemokamas patarnavimas užsakant lėktuvų, traukinių, laivų kelionių (cruises), viešbučių ir automobilių nuomavimo rezervacijas; Parduodame kelionių draudimus; Organizuojame keliones į Lietuvą ir kitus kraštus; Sudarome iškvietimus giminių apsilankymui Amerikoje ir teikiame informacijas visais kelionių reikalais.

• 10 dienų ekskursija į šv. Žemę ir Graikiją lapkričio 11—21 d. Kaina $1,740. Vadovaus Algirdas Brazis.

• Registruojami ekskursantai PLB organizuojamai kelionei į Angliją, Lietuvių studijų savaitės proga liepos pabaigoje. Kelionė iš Chicagos ir atgal kainuoja $355. Informacijos taip pat teikiamos agentūros skyriuj, esančioj šv. Antano Taupymo Bendrovėje Cicero, Ill, Tel. 652-5707.

Išėjusi iš spaudos ir galima gauti knygų rinkoje

AMERIKOS LIETUVIŲ POLITIKA

Dr. Kazio Šidlausko knyga apie Amerikos lietuvių pastangas daryti įtakos į krašto politiką. 102 psl. Kaina $1.50.

Knygos bus išsiųstos, jei $1.50 čekis arba Money Orderis bus pasiųstas tokiu adresu:

NAUJIENOS,
1739 So. Halsted St., Chicago, Ill. 60608

SIUNTINIAI Į LIETUVĄ

MARIA NOREIKIENĖ — VYTAUTAS ŽUKAUSKAS

2608 West 69th St., Chicago, Ill. 60629 • Tel. WA 5-2787

Didelis pasirinkimas geros rūšies įvairių prekių.

MAISTAS IŠ EUROPOS SANDĖLIŲ.

SIUNTINIAI Į LIETUVĄ

Cosmos Parcels Express Corp.

MARQUETTE GIFT PARCELS SERVICE

2501 W. 69th St., Chicago, Ill. 60629. — Tel. WA 5-2737

3333 So. Halsted St., Chicago, Ill. 60608. — Tel. 254-3320

V. VALANTINAS

KNYGA — GERIAUSIA DOVANA

Kiekvienas lietuvis, kuriam rūpi gimtinio krašto laisvė ir lietuvių gerbūvis, privalo susipažinti su žemiau išvardintomis knygomis. Čia suminėtas knygas galima užsisakyti Naujienose.

Juozas Kapačinskas, SIAUBINGOS DIENOS. Atsiminimai apleidžiant Lietuvą, bėgimą nuo bolševikų ir gyvenimą tremtinių stovyklose Vokietijoje. 273 psl., kietais drobės viršeliais kaina 4 dol.

Juozas Kapačinskas, IŠEIVIO DALIA. Atsiminimai. Išeivio Dalia yra natūrali ankstesniųjų atsiminimų tąsa. Tai yra Amerikoje beišsikuriančio ir patvariai įsikūrusio asmens istorija. Knyga gausiai iliustruota. 300 psl. Kaina 7 dol.

ČIKAGIETĖS ĮSPŪDŽIAI KOMUNISTŲ PAVERGTOJ LIETUVOJ. Autorė buvo Vilniuje, Trakuose, Druskininkuose, Kaune, Naudakiuose, Klaipėdoje ir Palangoje. Vaizdus aprašymai, ką ji ten matė, kokias kalbas girdėjo ir ką jai žmonės pasakė. 95 psl. $1.50. Yra taip pat išversta į angių kalbą.

M. Zoščenko, SATYRINĖS NOVELĖS. Genialaus rusų rašytojo 60 satyrinių novelių, 199 pusl., kaina $2.

D. Kuraitis, KELIONĖ Į ANAPUS GELEŽINĖS UŽDANGOS. Autoriaus pastabumą neapgauna Intunisto ir agitpropo propaganda bei užmaskavimai. Abi knygos parašytos lengvu, gražiu stiliumi.

Prof. P. Pakarklis, KRYŽIUOČIŲ VALSTYBĖS SANTVARKOS BRUOŽAI. 176 psl. dokumentuota istorinė studija apie prūsų likimą. Kaina $2.

Vincas Žemaitis. LIUBLINO UNIJOS SUKAKTIES PARAŠTĖJE. 84 psl. Kaina $1.50.

Šie ir kiti leidiniai yra gaunami

NAUJIENOSE, 1739 So. HALSTED ST., CHICAGO, ILL. 60608

atsiliepiant darbo valandomis arba užsakant paštu ir pridedant čekį ar piniginę perlaidą.

JUBILIEJINIŲ METŲ NAUJŲ SKAITYTOJŲ VAJUS

NAUJIENOS šiemet sueina 60 metų. Minint tą sukaktį, gerbiant pirmojo Amerikos lietuvių dienraščio steigėjus bei lietuviškos spaudos pirmūnus ir atliekant būtinas pareigas amžinam lietuvybės iškilimui skelbiamas Naujienų platinimo vajus.

NAUJIENOS tvirtai stovi ir kovoja už Lietuvos ir pavergtų lietuvių laisvę, neidamos ir nesidėdamos į sandėrius su okupantais ar jų įgaliotiniais.

NAUJIENOS palaiko visas lietuvių demokratines grupes, jų bendras institucijas ir remia visų lietuvių bendruosius darbus bei tikslus.

NAUJIENOS atstovauja tylųjį lietuvių daugumą kiaušpasimetimo, retorikos ir politinių iliuzijų laikais. Jos yra visiems įdomios, naudingos ir reikalingos, net būtinos. Ne veltui, gerose draugijose girti Naujienas yra mada. Lai ta mada tampa jas prenumeruoti.

Todėl Naujienų vadovybė ir Vajaus komisija Jubiliejinių metų proga skelbdama platinimo vajų kreipiasi į visus lietuvius paskui lietuviškos spaudos pirmūnų pavyzdžiais užsiprenumeruojant Naujienas tikslu sudaryti grandinę tolimesniems darbams ne tik laikraščio, bet ir visos išeivijos, taip pat pavergtos Lietuvos ir jos žmonių gerovei, siekiant visuotino lietuviškų reikalų renesanso.

KAINUOJA: Chicagoje ir Kanadoje metams — $30.00, pusei metų — $16.00, trims mėn. — $8.50, vienam mėn. $3.00. Kitose JAV vietose metams — $26.00, pusei metų — $14.00, vienam mėn. — $2.50. Užsienyje — $31.00 metams. Susipažinimui siunčiama savaitę nemokamai.

Prašoma naudoti žemiau esančią atkarpą.

NAUJIENOS,
1739 South Halsted St.
Chicago, Ill. 60608

☐ Siunčiu _____ dol. Naujienų prenumeratai, Jubiliejinio vajaus proga paremdamas lietuvišką spaudą.

☐ Vajaus proga prašau siųsti Naujienas dvi savaites susipažinimui nemokamai ir be jokių įsipareigojimų.

PAVARDĖ IR VARDAS _____

ADRESAS _____

REAL ESTATE.

Namai, Žemė — Pardavimui
REAL ESTATE FOR SALE

Namai, Žemė — Pardavimui
REAL ESTATE FOR SALE

PASKOLOS PERKANT NAMUS, DAROMOS ILGIEMS TERMINAMS IR ŽEMAIS NUOŠIMČIAIS MĖNESINIAIS IŠSIMOKĖJIMAIS

DĖL VISŲ INFORMACIJŲ KREIPTIS Į

MUTUAL FEDERAL SAVINGS

PETRAS KAZANAUSKAS, Prezidentas

2212 W. Cermak Road Chicago, Ill. VIrginia 7-7747

SĖSIŲ apartmentų puikus mūrinis. Arti Šv. Kryžiaus ligoninės. $17,000 pajamų.

ERDVUS mūro bungalow, 3 miegamieji ir valgomasis. Arti mūsų raštinės.

3 BUTAI ir biznis, gera transportacija, arti bažnyčios.

TAVERNA ir 6 kambarių butas viršuje. Reikia greit parduoti. Duokite pasiūlymus.

2 BUTŲ medinis, $12,000.

ŠIMAITIS REALTY

Notary Public

Insurance, Income Tax

2951 W. 63rd St. Tel. 436-7878

TRŪKSTA NAMŲ PARDAVIMUI

Namai pardavimui:

MARQUETTE PARKE 4 miegamų mūrinis, arti bažnyčios, mokyklos, 2 mašinų garažas. Nebrangus.

6 MIEGAMŲ mūrinė rezidencija su valgomu, 2 mašinų mūrinis garažas. Apyl. 66 ir Mozart.

1½ AUKŠTO mūrinis, 5½ kamb. apačioj, 4½ kamb. viršuj. Įrengtas rūsys. Mūrinis garažas, 62 ir Kolin.

8 MODERNŪS butai — labai gerai išlaikytas namas. Visi butai po 4 kamb. Prie 55 ir Kedzie.

BRIGHTON PARKO pyl. geras investavimas, 3 mūriniai namai po 2 butus $20,0000 kiekvenas. Pardavėjas pageidauja parduoti visus namus vienam pirkėjui.

60 AKRŲ farma į pietų vakarus nuo Lemonto. Galimybė išdalyti sklypais. Kaina $5,500 už akrą.

BUDRAITIS REALTY

Įvairi apdrauda — INSURANCE

BUTŲ NUOMAVIMAS — parenkam nuomininkus

4243 W. 63rd St., Chicago

Tel. 767-0600.

FLORIDA'S MACKLE BROS. INC.

A famous name in Southern Building

Regional Office Cameo Tower Building

7234 West North Avenue

Elmwood Park, Illinois 60635

Area Code 312 771-8200

ANNA DOCHES

Lithuanian Representative

Siuntiniai į Lietuvą ir kitus kraštus

P. NEDZINSKAS, 4065 Archer Ave.

Chicago, Ill. 60632. Tel. YA 7-5980

Didžiausias kailių pasirinkimas

pas vieninteli lietuvį kailininką Chicagoje

NORMANA BURŠTEINA

Tel. 263-5826 (įstaigos) ir 677-8488 (buto)

185 North Wabash Avenue

2nd Floor Chicago, Ill. 60601

ŠKELBIMAS

6 KAMBARIŲ tvirta mūrinė rezidencija prieš parką. Labai dideli kambariai, 1¾ vonios, $26,000.

2 BUTŲ gražus mūras Marquette Parke. Du atskiri šildymai gazu, įrengtas beismantas, garažas, $32,000.

IŠTAISYTAS 4 butų mūras. Atskiri nauji gazu šildymai, platus sklypas, 2 auto mūro garažas, Marquette Parke, $43,900.

TVARKINGAS 3 butų mūras. Naujas gazu šildymas, 3 auto mūro garažas, didelis sklypas, Gage Parke. $38,600.

GRAŽIAI APKALTAS su nauju stogu, didelis 2 aukštų namas. Naujas gazu šildymas, nauja elektra, dvigubai platus sklypas, labai pelningas. Marquette Parko vakaruose. $25,900.

VALDIS REAL ESTATE

2625 WEST 71 STREET

Tel. 737-7200 arba 737-8534

BUILDERS AND CONTRACTORS
Namų Statyba ir Remontas

ELECTROS ĮRENGIMAI, PATAISYMAI

Turiu Chicagos miesto leidimą, Dirbu ir užmiesčiuose greit, garantuotai ir sąžiningai

KLAUDIJUS PUMPUTIS

4358 So. Washtenaw Ave.

Tel. 927-3559

TAISAU NAMUS IR VISKĄ NAME

Telefonuoti:

476-7727 arba 523-9367

ALEKSAS

DĖMESIO

52—80 M. AMŽIAUS VAIRUOTOJAI

Tiktai $98 pusmečiui automobilio Liability apdraudimas pensininkams

Kreiptis

A. LAURAITIS

4645 So. ASHLAND AVE.

523-8775

A. TVERAS

LAIKRODŽIAI ir BRANGENYBĖS

Pardavimas ir Taisymas

2646 WEST 69th STREET

Telef.: REpublic 7-1941

M. ŠIMKUS

Notary Public

INCOME TAX SERVICE

4259 S. Maplewood. Tel. 254-7450

Taip pat daromi vertimai, giminių iškvietimai, pildomi pilietybės prašymai ir kitoki blankai

PERRY PLAZA MOTEL

1007 Park Ave., Hot Springs, Ark.

Albertas ir Kastutė Rožėnai, Sav.

Kambariai ir kitchenette vienetai. Spalvota TV, šildomas maudymosi baseinas, telefonas, vaikams žaidimo aikštelė. Galima rezervuoti tel. 501-623-9814.

BEST THINGS IN LIFE

Call Frank Zapolis

3208½ W. 95th St.

GA 4-8654

STATE FARM INSURANCE

State Farm Life Insurance Company

HELP WANTED — MALE
Darbininkų Reikia

MAINTENANCE MECHANICS

For plant in heavy metals industry.

Applicants must have well rounded mechanical background of conveyor systems, overhead cranes, hydraulic systems and other plant machinery.

Welding experience also required.

R. LAVIN & SONS, INC.

3426 S. KEDZIE AVE.

(Equal Opportunity Employer)

HELP WANTED — FEMALE
Darbininkių reikia

REIKALINGA MOTERIS padėti virtuvėje ir prie baro 5 dienas savaitėje. Teirautis nuo 1 iki 6 val. popiet. Tel. 944-9741.

MISCELLANEOUS
Įvairūs Dalykai

MISS SONYA

Gifted Spiritualist

Consultant — Healer & Adviser

Will help you no matter what your problems are.

1037 West Irving Pk., Chciago, Ill.

For appointment call 871-6528

AR JAU PASIDARĖTE SAVO TESTAMENTĄ?

Tuo reikalu Jums gali daug padėti teisininko Prano Šulo paruošta, teisėjo Alphonse Wells peržiūrėta, "Sūduvos" išleista knyga —

KAIP SUDAROMI TESTAMENTAI

Su legališkomis formomis

Knyga su formomis gaunama 'Naujienų' administracijoj Knygos kaina $3.. Su legališkomis formomis — $3.50.

Užsakymus su Money orderiu siusti: "Naujienos", 1739 S. Halsted St., Chicagc Ill. 60608.

FIGHT HEART DISEASE

GIVE HEART FUND

— **Naujienose** galima įsigyti Algirdo J. Kasulaičio angliską knygą "Lithuanian Christian Democracy". 244 psl., minkšti viršeliai, $4.00. Persiuntimas paštu kainuoja dar 50 centų. Knygoje yra daug geros lietuviškos visuomeninio gyvenimo informacijos.

"NAUJIENOS' KIEKVIENO LIETUVIO DRAUGAS IR BIČIULIS