NAUJIENOS

LIETUVIŲ LAIKRAŠTIS UŽ TAUTOS LAISVĘ

THE LITHUANIAN DAILY NEWS

The First and Greatest Lithuanian Daily in America
NAUJIENOS
The Lithuanian Daily News
Published by The Lithuanian News Publishing Co., Inc.
1739 So. Halsted Street, Chicago, Ill. 60608
HAymarket 1-6100
Over One Million Lithuanian In The United States

Library of Congress Gr.
Periodical Division
Washington, D. C. 20540

VOL. LXIV — Price 20 c. — Wednesday, September 6, 1978 Chicago, Ill. — Trečiadienis, — No. 204

-KOMPROMISAS BŪTINAS, - TARĖ CARTERIS

SOVIETŲ POLICIJA IŠVAIKĖ JAV DEMONSTRACIJĄ MASKVOJE

Suplėšė jų plakatą "Mir i Družba", 13 nuvedė į nuovadą, bet vėliau visus paleido

MASKVA, Rusija. — Grupė Amerikos turistų netikėtai susirinko Raudonojoje aikštėje ir pradėjo reikalauti, kad didžiosios valstybės nusiginkluotų. Demonstrantai pranešė Amerikos laikraščininkams savo protesto planą ir laiką, kad jie galėtų iš tolo sekti visą demonstracijos eigą.

Amerikiečiai turėjo pasigaminę didelį plakatą, kuris sakė "Družba i Mir". Tai reiškia, kad demonstrantai nori "Taikos ir draugystės". Sovietų policininkai į šipulius sudraskė plakatą, o pačius svarbesnius demonstrantus nuvedė į artimiausią nuovadą. Amerikos laikraštininkų ir fotografų grupė labai atidžiai sekė visą demonstraciją ir areštus.

Suimtus demonstrantus rusai paleido

Kada policija pradėjo suiminėti demonstrantus, tai toliau buvusieji bandė pabėgti. Jiems pavyko pasprukti, bet policija vis dėlto nusivarė 13 amerikiečių į nuovadą ir gana šiurkščiai juos apklausinėjo. Labiausiai jiems rūpėjo patirti kas juos ragino surengti tokią demonstraciją. Visus nustebino sovietų vyriausybės nutarimas nekelti demonstrantams bylos ir paleisti juos be jokios baudos. Matyt, kad juos pavei kė "Taika ir draugystė".

Panaši demonstracija Washingtone

WASHINGTON, D. C. Praeitą sekmadienį prie Baltųjų Rūmų įvyko demonstracija, kuri ragino didžiasias valstybes "nusiginkluoti dabar". Prezidentūrą saugojantieji sargai tuojau išvaikė leidimo neprašiusius ir neturėjusius demonstrantus. Vienuolika jų buvo suimti ir apklausinėti, kas juos siuntė ir kuriais sumetimais demonstravo. Daugelis stebisi, kad beveik tuo pačiu metu panašios demonstracijos vyko Maskvoje ir Washingtone. Washingtono demonstrantai traukiami teisman, nes jie demonstravo be leidimo, o kai jiems buvo liepta išsiskirstyti, tai jie apibėgo iš kitos pusės ir šūkavo.

Mostemai prieš šachą

TEHERAN, Iranas. — Tūstančiai juodomis jupomis apsivilkusių moslemų pirmadienį maršavo Teherano gatvėmis, sau pavyzdžio neturinčioje demonstracijoje prieš šachą, klodami gėles ginkluotiems kareiviams po kojų ir šūkaudami "Broliai kareiviai, dėlko jūs šaudote savo brolius? Tą pačią dieną demonstruojančių susidūrimuose su kareiviais keliose provincijos vietose mažiausiai 5 nušauti Šventajame Mašad mieste Irano rytuose 300,000 žmonių pustrečios valandos maršavo patylomis malda kalbėdami.

Teherane demonstravo apie 15,000 žmonių 6½ mylių per visą miestą nuo šiaurės, iki pietų priemiesčių. Žygiuotojai nešėsi plakatus, reikalaudami dabartinę valdžia pasitraukti, pariversti kad griežti būtų pildomi Islamo istatymai, kad būtų paleisti politiniai kaliniai ir būtų leista iš tremties grįžti šacho oponentui Ajatolla Khomeini.

— Antradienio pasitarime didžiausia kliūtimi bus Izraelis, kuris nenori atiduoti arabams pagrobtų žemių.

— Mokslininkai nustatė, kad Anhauser alaus bendrovės gaminame aluje yra vėžį sukeliančių priedų.

KALENDORĖLIS

Rugsėjo 6: Rega, Petronijus, Skuda, Gaštautas, Vaištautas.

Saulė teka — 6:19, leidžiasi — 7:21.

Šiltas.

Iki pirmadienio vakaro trafike žuvo 465 žmonės

LOCPORT, Ill. — Mrs. Laurie važiuodama automobiliu netoli Lockport pamatė tris susidaužusius automobilius ir privažiavusi kuo galėdama pagelbėti rado, kad viena iš nelaimės aukų buvo jos pačios duktė Jill Walsh, 15 metų, ir jos mokyklos draugas Donald Harris, 17, abudu Lockporto aukšt. mokyklos mokiniai.

Darbo dienos trafiko nelaimėse Illinojuj žuvo 26 žmonės, Cook apskrityje 7 visose JAV, dar nebaigtomis žiniomis, iki pirmadienio vakaro žuvo 465 žmonės.

SAMOZA nepasiduoda. — Nikaraguos prezidento Anastasio Somozos opozicijos lyderiai praneša, kad jau 700 opozicijos lyderių suimta ir Somozos spaudos pareigūnas pirmadienį pasakė, kad yra areštuojami ir bus areštuojami visi, kas kurstys mases nuversti prezidentą. Dėl tuo tikslu prasidėjusio visuotino streiko pats Somoza pirmadienį pasakė, kad jo oponentai, neįstengę jo nuversti savo balsais rinkimuose, dabar kėsinasi to tikslo pasiekti kitais būdais.

— Gen. Omar Torijos pareiškė, kad jis atsisakys nuo Panamos prezidento pareigų, bet jis nori pasilikti nacionalinės gvardijos vadu.

— Dabar paaiškėjo, kad naujas popopiežius Jonas Paulius Pirmasis nepadarė jokių pakaitų dabartinėje kurijoje.

Prezidentas Jimmy Carteris antradienį, rugs. 5 d., David vasarvietėje pradėjo trijų valstybių — Izraelio, Egipto ir JAV konferenciją Artimųjų Rytų taikai įgyvendinti. Prezidentas pareiškė, kad ši konferencija būsianti pati svarbiausia pasaulio taikos reikalu.

AMBASADA PATARĖ CRAWFORDUI NEKALBĖTI APIE TEISMĄ

Viceprezidentas Mondale asmeniškai sveikino popiežių Joną Paulių Pirmąjį

MASKVA, Rusija. — Harvester bendrovės direktorius Fay J. Crawford, iš teismo posėdžio atvykęs į Amerikos ambasadą, susirinkusiems laikraštininkams papasakojo apie jam suruoštą teismo eigą. Prokuroras jį apkaltino dolerių pardavinėjimu juodoje Maskvos rinkoje. Atsakingi ambasados pareigūnai patarė Crawfordui nieko nepapasakoti apie jam suruoštą teismą ir jo eigą. Crawford nutarė paklausyti patarimo, bet jis neištekėtė, nes mano, kad spauda gali padėti jam išvengti kalėjimo.

Girdėjo, kad paleis sovietų šnipus

Teisiamas Crawford patyrė, kad JAV vyriausybė rengiasi iš leisti be jokio teismo pačiuptus sovietų valdžios šnipus. Crawford yra įsitikinęs, kad tuo atveju sovietų valdžia ir jo neteistų, arba nuteistų tiktai pro forma. Kol NewJersey kalėjime lai komi šnipai nebus išleisti, tai Crawford neturi jokios vilties iš vengti kalėjimo. Ambasados pa tarėjai jam priminė, kad ir šitokių dalykų apie kuriuos jis nieko tikro nežino, be reikalo neple pėtų.

Prieš Crawfordą liūdija jo tarnautojas

Harvester bendrovei atidarius Maskvoje prekybos skyrių ir sovietų valdžiai užsakius kelias di deles mašinas žemei kasti, Craw ford pasiėmė tarnybon Vladinirą Kiseliovą. Kartais į įstaigą už eidadavo gražiai nuaugusi Kise liovo žmona. Kiseliovas jo žmo na teismui tvirtina, kad Craw ford davęs jiems 8,500 dolerių nupirkti 20,000 rublių kada do leris kainavo 63 kapeikos.

— Jungtinės Tautos ruošia spaudos laisvės statutą. Vyriau sybei draus kištis į žinių perda vimą. Ką darys su Sovietų Są junga, kuri kontroliuoja ir valdo visą spaudą?

— Willam Kamplies gresia di delė bausmė jis skaitomas išda viku, pardavusiu rusams satelitų raktus.

Teng Hsiaoping rūpinasi programa

PEKINAS, Kinija. — Niekam ne paslaptis, kad partijos pirmininko Hua Kuofengo kelionė į Rumuniją, Jugoslaviją ir Iraną turės didelės įtakos į Kinijos politiką šių valstybių atžvilgiu. Da bar aiškėja, kad Teng Hsiaopingas jau nuo 1950 metų rūpinasi Kinijos partijos programa ir priemonėmis krašto ūkiui atstatyti. 1959 metais jis pasiuntė Pekino partijos sekretorių Peng Tschen į Rusiją, Rumuniją, Bulgariją, Albaniją, Jugoslaviją ir Italiją, kad pasiteirautų, kaip ten tvarkomi krašto ūkio reikalai, kaip gyvena darbininkai ir kuri sistems kelia krašto gyventojų gerbūvį. Pengo surinktos tikslios žinios buvo naudingos Tengui partijos propgramai ir planams nustatyti. Hua važinė jo į minėtas valstybes pagal Tengo paruoštą planą.

Helikopteris užmušė 7, sužeidė 19 žmonių

DERRY, Pa. — Šv. Juozapo parapijos piknike Darbo Dieną, dalyvaujant apie 500 žmonių, pakilęs aukštyn vaikams ping pong kamuoliukų su laimėjimų numeriais išberti, vos pakinęs helikopteris staiga nukrito stačiai į tirščiau susirinkusį piknikautojų būrį, užmušdamas 7 ir sužeisdamas 19 žmonių, iš kurių 13 pasiliko ligoninėje. Iš užmuštųjų daugumas buvo tebesisukančių sparnų sukapoti.

Arabai nekels aliejaus kainų

VIENA, Austrija. — Tikliai nustatyta, kad šiuo pusmečiu aliejaus kainos nebus pakeltos. Irano šachas, Venezuelos prezidentas, Libijos diktatorius nori pakelti žemės aliejaus kainas, bet Saudi Arabijos karalius pasakė, kad tuo tarpu kainos nebus keliamos. Jeigu dabar būtų keliamos kainos, tai nustotume pačių geriausių pirkėjų — amerikiečių. Jie būtų priversti ieškoti kitų priemonių pirmyn stumti ir mes būtime palikti su savo aliejumi, nežinodami, ką su juo daryti. Kiekvienam aliejaus gamintojui aišku, kad kitos valstybės nepajėgs mokėti už aliejų ir degalus tokių sumų, jeigu Amerika jų nemokės. Saudi Arabijos žibalo ministerio žodis šiuo klausimu yra paskutinis, — sako gerai informuoti šaltiniai.

Raudonieji atima iš ūkininkų karves

ROMA, Italija. — Naujai karūnuotas popiežius Jonas Paulius Pirmasis kalbėdamas į ūkininkus, pasakė:

— Raudonieji iš penkias karves turinčių ūkininkų, atima keturias, tuo tarpu mūsų valdžia ne tik leidžia penkias karves turėti, bet leidžia jas melžti...

Naujas popiežius visą laiką buvo priešingas bendradarviavimui su komunistais. Jis yra pasiryžęs gyvais pavyzdžiais įtikinti Italijos ūkininkus, kad jie nebalsuotų už komunistus ir neti kėtų jų skelbiamomis lygybės idėjomis. Jis pataria žiūrėti ne ką komunistai skelbia, bet ką jie daro.

— Paty karo vadai abejoja, ar jiems pavyks apraminti maištininkus. Jiems atrodo, kad reikia ieškoti bendros kalbos, ven gti didesnio kraujo praliejimo.

— Nikaraguos maištininkai nušovė kelis priartėjusius nacionalinės gvardijos karius ir dingo iš Matagalpos apylinkė.

ATSKRIDO EGIPTO PREZIDENTAS IR IZRAELIO PREMJERAS

Prezidentas pasitiko atskridusius politikus, David vasarvietę saugo Amerikos marinai

DAVID vasarvietė, MA. Prezidentas Jimmy Carter atskrido į David vasarvietę pirmadienį, kad galėtų tinkamai pasiruošti antradienį atvykstantiems įtakingiausiems Artimųjų Rytų politikams sutikti. Visą David vasarvietę ir jos apylinkę saugo gerai paruošti Amerikos marinai, kad joks pašalinis elementas neįsibrautų į vasarvietę ir sutrukdytų einančius pasitarimus.

Izraelio premjeras Begin jau sekmadienį atskrido į New Yorką. Jis norėjo aplankyti vieną žirpmą New Yorko gydytoją, kad patikrintų jo sveikatą. Visi žino, kad premjero Begin širdis silpna ir kiekvienas didesnis susinervavimas blogai veikia jo vidurius. Geriausi Izraelio gydytojai specialistai jį gydo, bet jis nori sveikatą patikrinti pas Amerikos specialistus

Begin pirma pasiekė Washingtoną.

Egipto prezidento Sadato lėktuvas atskrido tiesiai į didįjį Washingtono aerodromą, kur jį pasitiko valstybės sekretorius ir keli kiti aukšti pareigūnai. Premjerą Beginą į David vasarvietę tuojau nugabeno vienas JAV helikopteris. Netrukus nusileido ir prezidento Sadato lėktuvas, kuris tuojau buvo oficialiai pasveikintas ir paskubomis nugabentas į David vasarvietę.

Atvežtus Egipto ir Izraelio valstybės vyrus pasveikino pats prezidentas Carteris. Jis juos gražiai pasveikino ir nurodė kiekvienam, kur jie galėtų po ilgos ir sunkios kelionės pailsėti. Kartu su prezidentu Sadatu į Washingtoną atskrido visa eilė Egipto vyriausybės pareigūnų ir prezidento patarėjų. Beginas taip pat atsivežė savo karo ir užsienio reikalų ministerius. Be šių dviejų įtakingų Izraelio politikų kartu su Beginu atskrido taip pat didokas patarėjų skaičius.

— Mes čia suvažiavome labai svarbiai konferencijai, — pareiškė prezidentas Carteris suvažiavusiems Egipto ir Izraelio valstybių vyrams. — Niekam nepaslaptis, kad abi pusės turės padaryti kompromisus, be kurių jokia konferencija negali būti pasėkminga. Mes nemanome, kad mes galėsime išspręsti visu klausimus, bet mes privalome išspręsti pačius svarbiausius.

— Aš taip pat noriu Jums pasakyti, tarė jis valstybių vadams, — kad mes būsime visai atskirti nuo spaudos ir radijo pranešėjų. Mes galėsime laisvai pareikšti savo asmeniškas nuomones, bet jokio pavojaus, kad jos bus pakartotos spaudoje ar per radiją.

— Niekas negali pasakyti, ar mums pavyks svarbiausius klausimus išspręsti. Turime turėti galvoje, kad kelios problemos yra labai sudėtingos ir nuomonių skirtumai yra labai gilūs, — pareiškė prezidentas, — bet mes bandysime klausimus aiškintis ir spręsti, darydami kompromisus.

Prezidentas Carteris dėjo dideles viltis į tą faktą, kad ne tik prezidentas Sadatas, bet ir Izraelio premjeras nori taikos. Taikos nori jiedu, ir abiejų kraštų gyventojai. Prezidentas yra įsitikinęs, kad taika abiems kraštams bus naudinga.

Amerikiečių dauguma pritaria Izraeliui

PRINCETON, N. J. — Iš viešosios nuomonės instituto apklausinėtų žmonių, 821 pasisakė, kad jie yra girdėję apie rugsėjamą Izraelio ir Egipto vadų konferenciją šių dviejų valstybių taikos reikalais.. 18% amerikiečių nieko apie tai negirdėjo ir savo nuomonės tuo reikalu neturi. Iš 82% sekančių laikraščių ir radijo pranešimus, 42% stoja už Izraelį, 11% pritaria Egipto prezidentui Sadatui, o kiti nežino, kuriai pusei reikėtų pritarti. Pastarieji mano, kad Amerika neturėtų kištis į šį reikalą, o daugelis nežino, kurią pusę amerikiečiams vertėtų remti. Amerikos gyventojai turi geriausias priemones savo nuomonei susidaryti, čia laisva spauda ir radijas ,bet skaitytojai nepajėgia savo nuomonės susidaryti.

Mirė Štepas Vykintas Povilavičius

CHICAGA, Ill. Praeitą sekmadienį Tabor farmoje mirė Stepas Vykintas -- Povilavičius. Jis atvyko į Tabor farmoje sušauktą Korp! Neo-Lithuania konferenciją, kur gavo širdies priepuolį ir staigiai mirė. 1905 metais jis buvo gimęs Rokiškio vls., šikšniu kaime. Mokėsi Rokiškio ir Kauno gimnazijose, Kaune baigė humanitarinių fakultetą, daug rašinėjo tautininku spaudoj. 1950 metais Vokietijoje. Memingene įsteigė Laisvąją Lietuvą. Paskutiniu metu gyveno Vokietijoje, Memingene, Atvyko į Kanadą, kad galėtų dalyvauti Pasaulio Lietuvių Dienose, o vėliau sustojo Tabor farmoje dalyvauti Korp! Neo-kit huania suvažiavime.

ROZALINOS Kampanija. — Rosalynn Carter pirmadienį dalyvavo mitinguose keturiuose Texas miestuose — San Antonio, Dallas, Garland ir Houston, pasakydama prakalbas demokratams. Tai yra jos pirmoji politinė misija po prezidento rinkimų. Savo prakalboje San Antonio mieste demokratam ji pasakė: "Valdžia pati viena negali išspręsti visų problemų. Aš dirbsiu siekdama, kad žmonės savo bendruomenėse dirbtų". San Antonio mitinge savo kalbą ji pradėjo ispaniškai.

TVIRTA SVEIKATA - PASTOVI LAIMĖ

Kūno, proto ir jausmų darnos pagrindai

Naujausių mokslo žinių populiarus perteikimas

JONAS ADOMAVIČIUS, M. D.

★

MĖSOS PAKAITALAI

Mėsa brangsta ir dar brangs. Keiskime ją į augalinius baltymus, pieno gaminius ir kiaušinio baltymą. Dabartinio gyvenimo reikalavimas

Niekas nesulaikys jautienos — avienos mėsos brangimą. Ji brangs ir brangs kol visai nuo mūsų stalo pranyks. Ir štai dėl ko. Šio krašto krautuvėse nuolat brangsta mėsa. Mat, vis mažiau gyvulių pristatoma į skerdyklas. Pabrango jautiena 13% per pirmus tris mėnesius šiais metais. Kaina steikų pakilo nepasiekiamai vidutines pajamas turintiems šio krašto gyventojams. Apie mažiau laimingus jau ir kalbos jokios negali būti, jei jie neturi valdžios paramos mėsai pirkti. Žmonės klaidingai mano, kad svyravimas mėsos kainų bu vo praeityje, bus toks svyravimas ir ateityje mėsos kaina kris. Deja, taip būti negali.

Tiesa, gali pasvyruoti mėsos kaina, kai daugiau priaugins gal vijų, bet mėsa niekada neatpigs iki 1977 metų mėsos kainos lygios. Šių metų kaina mėsos turės dar kilti, nes jaučių trūkumas darosi visame pasaulyje nepataisomas. Čia mažai ką gali talkinti prezidento leidimas įsivežti jautienos iš kitų kraštų idant šiame krašte mėsos kaina nekiltų.

Pareikalavimas mėsos viršija jos priaugimą

Daugelyje pasaulio vietų mėsai naudojamų gyvulių priaugimas atsilieka — nepatenkinama mėsos pareikalavimas. Gyventojų gausėjimas ir turtėjimas ima reikalauti daugiau mėsos, pieno, sūrio, odos ir vilnų. Ūkininkai visame pasaulyje nespėja minėto pareikalavimo išpildyti. Kol kas tik šiame krašte pakilo mėsos kaina, bet odos brangumas kyla visame pasaulyje. Galvijai yra didžiausias odos šaltinis. Jau pakilo odos kaina beveik dvigubai per paskutinius trejerius me tus. Žinoma, tiek pat pakils apa vo kaina. Artėja laikas, kada tik dirbtinos odos apavus daugu ma žmonių pajėgs nešioti.

Neturėliai veisiasi gausiausiai

Neturtingi kraštai gausina sa vo gyventojų skaičių sparčiausiai. Jie didina pareikalavimą galvijų. Japonijoje ir Vakarinės Europos gyventojai didina jautienos pareikalavimą dėl tų šalių turtėjimo. Šiame krašte mėsos pareikalavimas gausėja dėl abiejų virš minėtų priežasčių: gausėja gyventojai ir jie turtėja.

Nuo 1940 metų šio krašto gyventojų skaičius pagausėjo 64 procentais. Nuo to laiko kiekvie nas čionykštis žmogus ėmė dau giau sunaudoti jautienos: nuo galvos per metus sunaudojamos jautienos kiekis iš 62 svarų pagausėjo iki 119 svarų. Visas kraš tas ėmė sunaudoti jautienos tri gubai daugiau.

Jau viršija gyventojai gyvulių prieauglį

Keletas tūkstančių metų at gal buvo prijaukinti galvijai ir avys. Nuo to laiko iki dabar gyventojų prieauglis ėjo pėda pėdon su galvijų prieaugliu. Mėsos ir odos nebuvo trūkumo. Dabar darosi kitaip. Paskutiniais metais gyventojų prieauglis ėmė viršyti mėsai vartojimų gyvulių prietuglį. Daugelyje šalių per paskutinį dešimtmetį daug mažiau pristatoma rinkon jautienos, avienos, vilnų ir odos kiek vienam gyventojui. Nors turtin gieji kraštai dėl arteriosklerozės ėmo mažiau naudoti riebios mėsos, vienok jos trūkumas yra ryš kus daugeliui pasaulio gyvento jų.

Pievos nyksta

Nuolat iki šiol didėjo galvijų kaimenės. Šeši bilijonai pasaulyje esamų pievų akrų negali išmaitinti vis gausėjančių gyvulių kaimenių. Gyvuliai ėmė nuėsti žolę greičiau negu ją gali atauginti — tuo būdu pievos ėmė nykti. Daugelis pievų tapo dirvomis paversta. Liko sausi ar pusiau sausi gi pievų plotai. Ūkininkavimas darosi tose vietose sunkus. Sausose vietose turi būti ganymas labai gerai tvar komas. Tirštai apgyventose vietose pievos jau nuganytos. Tokie kraštai yra Indija, šiaurinė Afrika, Viduriniai Rytai, Andų kalnų rajonas Pietinėje Amerikoje ir šiaurinėje Mexikoje. Imta Saharos dykuma išnaudoti vairiausiai. 1970 metų stausros Saharoj sunaikino daugelį pievų neatitaisomai. Galvijų nuostota šilmtais tūkstančių.

Nuganymas pievų nesiribojo vien Sahara. Gausios pievos ryti nėje Afrikoje (Esthiopija, Somalija, Tanzanija) nyksta pasibaisėtinu greičiu. Siaurinės Afrikos kraštai kenčia labiausiai. Tokioj Maroko valstybėje nuo 1971 m. gyvulių kiekis sumažėjo tuzinu nuošimčiais.

Viduriniuose Rytuose padėtis dar blogesnė. Jungtinės Tautos praneša paskutiniame pranešime kad Irake žemės gali išmaitinti ketvirtį milijono avių, o dabar jų ten yra apie vienas milijonas. Tas pats yra ir sausose bei pusiau Sirijos žemėse: joje galvijų jau yra tris kartus daugiau, negu tenykščia žemė gali juos išmaitinti. Taip didėjąs gyventojų prieauglis ėmė naikinti savų kraštų pievas per pergausų gyvulių auginimą.

Amerikiečiai nesirūpina pievų nykimu

Amerikiečiai nesijaudina dėl pievų nykimo svetur. Jie mano, kad pažanga technikoje užlaikys šiame krašte pakankamai pievų galvijams. Tiesa yra kitoje pusėje. Nežiūrint čionykščios žem dirbystėje pažangos, šis kraštas ima nustoti ganyklų. Šio krašto tvarkymo istaiga 1975 metais pranešė, kad esamos ganyklos šiame krašte siekia 163 milijonų akrų ir ju pusė yra vidutiniame stovyje. Mat, vertinga žolė buvo pakeista mažiau skania rūšimi bei palikta dyki plotai. Tų ganyklų likusieji 28 procentai yra menkame stovyje. Likę 5 nuošimčiai ganyklų yra blogos rūšies: sunaikintas dirvožemis ir auganti niekam verta augmenija. Kai sumažo galvijai, pakilo mėsos kaina-dabar tikimasi, kad bus imamasi priemonių pagerin ti ganyklas šiame krašte.

Pagerinimas ganyklų tik laikinai sumažins mėsos nepriteklių

Nors ir kažin kaip pagerinsi ganyklas — pagausinsi galvijų skaičių, jei nesitvarkysi su nuo lat gausėjančiu be tvarkos gyventojų skaičiumi — vis vien ateis laikas, kada mėsos stoka pasireikš ir jos kaina kils. Tada tik turtingieji jaus jautienos sko nį. Čia dar oro svyravimai prisides kartais ganyklos menkės ir mėsa dar bus retesnė ant vidu tiniuko stalo.

Keiskime mėsą į kitus vertingus gaminius

Nelaukdami mėsos atpigimo, jau šiandien pratinkimės mėsą pakeisti naudingu mėsai prilygstančiu maistu. Čia gerai pasitarnaus įpratimas valgyti kiaušinio baltymų po tuziną į dieną. Kol kas pieno turima liesas pienas, varškė tokia yra geras mėsos pakaitalas. Dar žuvis, sojos pupelės ir augaliniai baltymai žirniai, įvairiausios pupos-pupe lės suteiks mums naudingų baltymų, kuriuos dabar daugiausia apturime iš mėsos. Keičiasi laikai-taikykimės mes prie jų mažiausiai nukentėdami. Tik lankstūs lietuviai išliks laimingesni. Jau dabar imkim sveikai, ska niai ir neriebiai maitintis be jau tienos mėsos apsieidami. Vištie prie be mėsiško valgio — kito kio nė nenori žmogus. Eikime kiekvienas prie tokios virtuvės.

IŠVADA. Atsisakyti visokių menkniekių jau pats naujasis po piežius pradėjo. Tai kodėl mes lietuviai negalime sveikai-ska niai maitintis visai nebrangiai-net pensininkais būdami-be jau tienos mėsos valgio — kito na kol kas dar sėkani ir kiekvie nam pensininkui prieinama.

— Irane įvyko susirėmimų tarp policijos ir konservatorių musul monų. 11 žmonių užmušta.

Adelės Duoblienės sveiko maisto receptas

Adelė Duoblienė

Šaltibarščiai

Šaltibarščių svarbiausią dalį sudaro burokėlių rūgštis ir prie dai. Naudingesnė rūgštis yra iš nevirtų burokėlių juos naudo jant su žievele. Žievelėje yra cinkas ir manganas. Todėl toji rūgštis ir yra naudingesnė, nes numirksta minėti mineralai į sun ką, kurią išfermentavus naudo jame šaltibarščiams. Taip Lietu voje ūkininkės elgesi: Kokią sveiką nuovoką apie sveikatą jos turėjo, net stebėtis reikia Pasigaminimas burokų rūgšties yra toks: Burokėlius greit ne mirkant vandenyje. šepečiu nu plauti. Smulkiai, kaip bulves, sutarkuoti. Kiekvienam burokė liui puodukui imti 4 puodukus virto šilto vandens. Viena rieku tė, kubikais supiaustytos ir į merlę įrištos juodos stambių grū dų, rūginės duonos Pridengus, šiltoje vietoje, leisti parą fer mentuotis. Jei temperatūra fer mentavimui per žema, ar per karšta, fermentavimo laikas pra ilgsta ir sunka nesti skaistaus raudonumo.

Irūgus perkošti, supilti į užsu kamus indus ir laikyti šaldytu vė. Šią rūgštį ir gėrimui galima naudoti, kaipo atgaivą. Prieš ge riant ją reikia praturtinti jogur tu arba pasukomis (Buttermilk).

Ši rūgštis, be minėtų minera lų ,turtinga geležim, kalciumu, fosforu, dideliu kiekiu kalijaus bei vitaminais — kiek mažesniu kiekiu už burokėlių lapelius.

Šaltibarščiai

Prop:

2-3 viutinio didumo burokėlaii 1-2 puodukai virtų piene buro kėlių lapelių su kambliukais. 5-6 puodukai burokėlių rūgšties iš nevirtų burokėlių su žieve ir duonos suraugintis) 2 kiaušinio baltymai kietai išvirti 1/2 puo duko plonai pailgai supiaustytų agurkų 1 šaukštas smulkiai su piaustytų svogunėlių laiškelių 1 šaukštelis krapų lapų. 1 šaukš telis druskos 1 puodukas pasukų arba 1/2 puoduko jogurto.

Darbas: Virtus burokėlius nu lupti ir plonais pailgais dryže liais supjaustyti. Kiaušinių bal tymus smulkiai supiaustyti ar sukapoti ir su visu turiniu su maišyti, išskyrus rūgštį ir pasū kas ar jogurtą su druska.

Rugštį, sumaišytą su pasuko mis ir druska, supilti į pabaigą. Jei rūgštis pakankamai šalta, jokių ledų nedėti.

Pastaba:

Neturint virtų burokėlių, nau doti komercinius stikluose pa ruoštus burokėlius, arba savo pačių suvekuotus ar sušaldytus pernai metais. Burokėlių lape liai, kaip špinatų ropių ir kitų kopūstinių daržovių lapai turi oxsalio rugštį. Verdant ji lape liuose jungiasi su kalciumi su darydama netirpstančias druskas ir nepaimamas į kraują. Jas rei kia neitralizuoti baltymais (pro teinais) virimu trumpą laiką pie ne. Išlieka lapų žalumas, skonis, švelnumas ir naudingi minera lai.

Lapų plovimas turi būti labai greitas. Ilgas mirkinimas nutirpina į vandenį cukrų, geležį, ki tus mineralus ir vitaminą C. Il gas vandenyje mirkinimas paro do medžiagų netekimą — tada lapų spalva darosi tabokinė.

Profesorius Henry Schroeder, komerciniam tikslui maisto pa ruošimo žinovas teigia kad ko mercinis burokėlių paruošimas laimi du mineralus: cinką (zin kc) ir manganą manganese), Taip paruošti burokėliai prilygs ta šviežiems burokėliams, nes sunka kurioje virė burokėliai su žievele, yra užpilama ant buro kėlių ir iš stiklų išraukiamas oraš daugiau jų nebekaitinant.

Burokėlių lapai turtingi dide liu kiekiu vit. A kai burokėlių gumbuose jo yra tik labai ma žai; jie turi trigubai daugiau ge ležies, penkis kartus daugiau kal cijaus, daugiau kalijaus bet dau giausia vit. A.

Mūsų spaudoje

Ragina mokytis lituanistinėse mokyklose

Praeitų metų vasaros moky toja Ona Razutienė, ansamblio "Spindulys" Los Angeles mie ste vedėja dalyvavo Mokytojų ir jaunimo studijų savaitėje Dai navos stovykloje. Artėjant mo kslo metų pradžiai, ji patiekė "Lietuviai Amerikos Vakaruo se" savo įspūdžius ragindama stoti į lituanistines mokyk las:

"Iš namų mokiniai ateina vis su mažesniu lietuvių kalbos žo dynu. Mokykloje reikia dėstyti dalykus, pavartojant vaizdi nguimo priemones: skaidres, pa veikslus, iliustracijas, įvairias mokslo priemones. Reik a pa daryti mokyklą patrauklią, kad vaikai noriai ją lankytų.

Daug reikšmės turi, ypatin gai mažiesiems, tautiniai žaid mai, dainelės ir t. t. Daug pa deda tėvų nusiteikimai ir vaikų nusistatymas — už ar prieš mo kyklą, mokytojus iri kt. Tačiau mokytojai neturi leisti mokslo lygiui kristi.

Silpnuosius vaikus geriau su grupuoti į atskiras grupes — į žemesnius skyrius, kad netruk dytų pažangiesiems. Nekalban tiems ar silpnai kalbantiems, lietuviškai steigti specialias kla ses. Daug dėmesio kreipti į lie tuvių kalbos tarimą, tai syklin gą rašymą, skaitymą ir kt. Kalbėti tik lietuviškai mokykloje ir namuose. Jei tėvai namuose lietuviškai tarp savęs ir su vai kais nekelbės,—tušios bus mo kytojų pastangos.

Tėvų pagalba, ruošiant namų darbus, yra būtina tik tiem., kurie nesupranta; pažangie siems turėtų užtekti mokytojų paaiškinimo, tik jie turi atlikti užduotus darbus, o negalvoti: "Aš viską žinau". Tėvai turi su prasti savo vaikų pajėgas, nestūmti juos "bėgti per skyrius", kad tik greičiau baigtų mokyk lą. Juo ilgiau vaikai mokyklą lankys tuo geriau išsisavins gim tąją kalbą. Baigus mokyklą, pa ragintį dalyvauti lietuviškose organizacijose ir dainų bei tau tinių šokių ansambliuose, kad neatitrūktų nuo lietuviško dar bo.

Netrukus atsivers lietuviškų mokyklų durys. Tėveliai, atvežkite savo vaikučius į mokyklą. Tegu nebūna nickam "per to li". Tegu nebūna nė "per vėlu" — yra atsitikimų, kad užaugę vaikai prikaištoja tėvams, ko dėl jų neišmokė lietuviškai. Tat leiskite į mokyklą ir tuos, kurie "pavėlavę" — pasivys. Svarbu, kad juos apsuptų lietuviška dvasia, kad pasiliustų pilnavidu riais lietuviais, kad imtų rūpėti įvairūs lietuviški reikalai —kul tūriniai, politiniai, visuomeniniai."

Mokyklų yra pakankamai. Reikia tik jas užpildyti dar 3 ais mokslo metais. Kanadoje Eyla prošvaistės. Hamiltono lituanistinė mokykla buvo bandžiusi dėstyti lituanistinius dalykus neakyvaizdiniu būdu. Ten peda gogas Rinkūnas ruošia tam tik slui vadovėlį.

Tenka baigti su O. Razutiene:

"Atėkite visi—dideli ir maži. Lietuviška mokykla laukia ir su. Taip pat laukia ir LB Spin dulys."

K. Petrokaitis

• Metropolitan Opera New Yorke yra didžiausia visame pa saulyje. Joje yra 3,800 vietų, scenos platumas yra 231 pėdos, o gilumas 146 pėdos. 1966 m. vertinimu ji kainavo 45,700,000 dolerių.

Kauno miesto teatro rūmai

Great American Dream Machine.

USA

America is the place that is made out of dreams. And, U.S. Savings Bonds have been helping to make happy dreams come true for years.

Now, Bonds mature in less than six years. That means your dreams can come true faster than ever before.

You can buy shares in your particular dream by joining the Payroll Savings Plan where you work, or the Bond-a-Month plan where you bank.

Before you know it, your American dream will be a reality.

Now E Bonds pay 5% interest when held to maturity of 5 years, 10 months (4% the first year). Bonds are replaced if lost, stolen, or destroyed. When needed they can be cashed at your bank. Interest is not subject to state or local income taxes, and federal tax may be deferred until redemption.

Take stock in America.

Now Bonds mature in less than six years.

Frank Zogas

GRĮŽTA PASITIKĖJIMAS – AUGA INDĖLIAI

Midland taupymo ir skolinimo b-vė, atidariusi skyrių turtingiausioj ir gražiausioj lietuvių kolonijoj — Marquette Parke, per trumpą laiką, sukaupė 7 milijonus dolerių indėlių.

Midland taup. ir skol. b-vės valdyba, vadovaujama prityrusio finansininko advokato Frank Zogo ir lietuvių direktorių, geriausiai supranta lietuvių reikalu ir jiems padeda. *Midland* taup. ir skol. b-vė duoda namams pirkti geromis sąlygomis paskolas ir atlieka kitus patarnavimus. Marquette Parke namų kainos pakilo, žmonių bėgimas sustojo ir grįžimas prasidėjo. Žmonės atgavo pasitikėjimą ir padėtis stabilizavosi.

Midland taup. ir skol. b-vės visuose trijuose skyriuose indėliai prašoko 44 milijonus dolerių. Už indėlius mokamos aukščiausios valdžios leistos palūkanos. Visos indėlių sąskaitos apdraustos Federalinės valdžios iki 40.000 dol.

Midland taup. ir skol. b-vė dėkoja taupytojams už teiktą paramą ir prašo neužmiršti atei tyje. Tik jungtinėmis pastangomis pasieksime geriausių rezultatų ir sulaikysime išorinį spaudimą.

Prašome visus gyventojus taupyti ir savo santaupas laikyti *Midland Savings and Loan* Ass'n viename iš šių padalinių: 8929 So. Harlem Ave., Bridgeview, IL. 60455; skyriai: 4040 Archer Ave, Brighton Parke ir 2657 W. 69th St., Marquette Parke. *(aj)*

DR. ANTANO J. GUSENO RAŠTAI

KNYGOSE GALIMA GAUTI NEPAPRASTAI ĮDOMIUS GYDYTOJO, VISUOMENĖS VEIKĖJO IR RAŠYTOJO ATSIMINIMUS

Dr. A. J. Gusen — MINTYS IR DARBAI. 259 psl., liečiančius 1905 metų įvykius, Jablonskic ir Totoraičio jaunas dienas ir susirūpinimą ——— $8.00

Dr. A. J. Gusen — DANTYS, jų priežiūra, sveikata ir grožis
Kietais viršeliais, vietoje $4.00 dabar tik ——— $3.00
Minkštais viršeliais tik ——— $2.00

Dr. A. J. Gusen — SUKŠTA KULTŪRA — ŽIAURŪS ŽMONĖS.
Kelionės po Europą įspūdžiai. Dabar tik ——— $2.00

Įsidėję šią pat užsakymą, atsiuntus čekį arba money orderį, prie nurodytos kainos pridedant 50c. persiuntimo išlaidoms.

NAUJIENOS,
1739 So. HALSTED ST., CHICAGO, ILL. 60608

NAUJIENU PIKNIKAS

Rugsėjo 10 d., sekmad.

POLONIA SODE

46-ta GATVĖ IR ARCHER AVNENUE

Bus skanių užkandžių ir įvairiausių gėrimų.

Visi lietuviai maloniai kviečiami atsilankyti į pikniką.

Rėmėjams bus paskirstytos gausios ir vertingos dovanos.

RAŠO VYTAUTAS ŠIRVYDAS

LIETUVIŲ MOKSLO DRAUGIJOS TALKA SUSIVIENIJIMUI

(Tęsinys)

Trumpa apžvalga dvieju metų (1890-1891) Šliupo Lietuvių Mokslo Draugijos ir jos kuopų veiklos iškelia tautinės pažangos idėją, kuria jaunas Šliupas sielojosi ir Susivienijimą ir Mokslo draugiją kurdamas. Be jokio abejojimo, jis tuo keliu būtų ir savo Susivienijimą bei jos kuopas vedęs, jei organizacija nebūtų pakrikusi.

Centralinė kuopa Baltimorėje, pavyzdžiui, turėjo dvylika mėnesinių susirinkimų 1891 metais ir kiekvienas pasižymėjo darbu tautinės pažangos labui, siekdamas tikslo, kurį Šliupas 1890 metų pradžioje nubrėžė: "Reikia, kad Amerikoje sustotų į stiprią draugę nors 1000 lietuvių pasišvenčiančių dėl labo tėvynės, tuomet visas pasaulis pamatys, kad lietuvių dvasia šiandien ne bepradžia ir nenumirusi".

Pirmame susirinkime Šliupas vėl buvo išrinktas antriems metams draugijos pirmininku. Įsirašė du naujų nariai, kurių vienas buvo Martynas Yčas, gyvenes tada Sparrows Point, Md. Jis buvo tėvas vėliau istoriku iškilusio prof. Jono Yčo (1880-1931) ir IV Rusijos Dumos atstovo Martyno Yčo (1885-1941). Šis 1916 metais New Yorke susituokė su Šliupo jaunesniąja dukra Hipatija. Tėvas į Ameriką atvyko 1890 metais, persekiojamas rusu žandarų už lietuviškų knygu platinimą. Mirė 1913 m. Lead City, So. Dakota.

Vasario susirinkimas nutarė išspausdinti 500 egz Didžiojo Lietuvos kunigaikščio Vytauto paveikslų ir juos paskleisti Amerikoje, pardavinėjant po 25 centus, pelną sunaudojant protesto mitingams prieš "Maskolijos tironiją", kuriuos ruošti buvo nusprendęs vienas 1890 metų susirinkimas.

Kovo susirinkimas, tarp kitų, narių įrašė Vincą Karalių 1864-1944), kuris Amerikon atvyko 1889 m. ir rūbų siuvyklos pelnu Baltimorėje siekė įkurti eilę neįsigyvenusių laisvamaniškos krypties laikraščių: Kardas (1896 m. bl. 1-1898 m. spalio 5); Galybė (1898 m. — išleido 12 numerių); Nauja Draugija (1898 m. spalio -9-1899 m. geg. 19). Kitų talka Brooklyn, N. Y. leido savaitinį Spindulį (1904 m. rugs. 22-1907 m. geg. 16) Finansavo iš leidimą septynių laisvamaniško turinio knygelių (1897-1898) ir dr. Jono Šliupo "Lietuvystės praeitis, dabartis ir ateitis" (88 pusl.). Visą gyvenimą buvo uolus Susivienijimo narys ir 1933 anplankė nepriklausomą Lietuvą.

Balandžio susirinkimas atsisveikino su Šliupu, kuris, gavęs gydytojo diplomą (1891 m. kovo 29), išvažiavo kydytojauti į Wilkes Barre, Pa. Jo vieton pirmininku išrinktas Ignas Bubelis. Gegužės susirinkime pasidžiaugta kuopos įkūrimu Plymouth, Pa. ir jai pasiųsta paskleisti 1000 egz. Vytauto paveikslų. Birželio susirinkimui Tamas Astramskas iš Shenandooh, Pa. ir M. Kašuba iš Pittston, Pa. pranešė kuopų įsikūrimą savo kolonijose. Įdomu, Baltimorės kuopon narių priimta vienas ukrainas, kuris norėjęs dirbti lietuviams kiek gali. Kuopa nutarė išleisti anglų kalba propagandinį The Bestiality of the Russian Czardom toward Lithuania.

Šis pirmas Amerikos lietuvių informacinis anglų kalba leidinys amerikiečiams apie lietuvių tautos politinį reikalą buvo vaisius Lietuvių Mokslo Draugijos 1890 metų nutarimo ruošti eilę protesto mitingų prieš Rusijos valdžią, kurie "parodytų pasaulį, kokius įrankius maskolių vyresnybė naudoja nusmaugti lietuvių tautą,, be to, ir pabudintų lietuvius, kurie dar miega nežinios, abejonės ir nesusipratimo miegu".

Šių mitingų 1891 metais buvo suruošta trys — visi gegužės mėnesį. Į pirmąjį Baltimorėj gegužės 5 buvo atėję apie 5000 lietuvių. Kalbėjo amerikietis svečias ir dr. J. Šliupas su kun. A. Burba. Jaunuolis Nikodemas Želvys (vėliau gydytojas ir Susivienijimo veikėjas) deklamavo iš Basanavičiaus Aušros eilėraštį "Abejojantiems", Deklamavo kitką ir Vincas Karalius, A. Nemura ir S. Vencius.

Mitingą Philadelphioj gegužės 7 suruošė M. Valinčius, kuris 1888 m. iš A. Šėmio teismu atgavo Susivienijimo kuopai priklausiusį iždą ($98). Kalbas pasakė dr. Jonas Šliupas ir kun. A. Burba.

Trečias mitingas gegužės 11 Pittstone susilaukė kenkėjų, kuriems vadovavęs Andrius Tepliušis, vėliau tarnavęs Susivienijimui iždininku (1893-1894) ir vice-prezidentu (1898). Jis buvo prezidentu ir nuo Susivieniji mo atkilusiems katalikams (1901). Ardytojams pritaręs Bačkauskas Saulėje (nr. 41). Tačiau atėjo "vyras į vyrą, petys į petį" 400 lietuvių. Vakarą vedė vietinis klebonas kun. Jurgis Kolesinskas, kuris buvo iškentėjęs rusų valdžios tremtį Sibire 20 metų Kalbas pasakė dr. Jonas Šliupas ir kun. A. Burba. Kalbėjo ir iš Mahanoy City. Pa. atvykęs klebonas kun. P. Abromaitis, kuris stipriai klausytojus ragino siekti apšvietos.

Daktaro ir kunigo kalbos išverstos į anglų kalbą ir paskelbtos aukščiau minėtoje knygelėje Bestiality (30 puslapių).

Rugpiūčio susirinkime baltimoriečiai gavo laiškų iš Tamo Astramsko, Vinco Daukšio ir cleveland iečio M. Jančaičio. Iš Philadelphios V. Baltutis pranešė, kad ten susiorganizavo kuopa. Į susirionkimą iš Wilkes Barre atvyko dr. Šliupas ir kalbėjo apie prancūzą Jean Masse ir jo Apšvietos draugiją. Kuopa svarstė įnešimą leisti mėnesinę "Bib lioteką", kurion būtų dedami raštai "apšviesti lietuvių tautą". Šalia to, čia būtų skelbiami ir Lietuvių Mokslo Draugijos kuopų susirinkimų protokolai, kad nariai vienas kitą geriau pažintų, o taip pat kad būtų paskatinti ir Lietuvos apšviestūnai į darbą".

Rugsėjo susirinkimas padėkojo Juozui Paukščiui už prižadą suteikti po egzempliorių kiekvienai kuopai jo leidinių, jei kuopa įsteigtų knygynėlį. Nutarta Lietuvių Mokslo Draugijos metinį seimą šaukti drauge su Susivienijimo seimu. Delegatu į abu seimu išrinko dr. Joną Šliupą. Nariams buvo isdalinta Europos istorija, kurią Susivienijimo nariams išleido Juozas Paukštis (319 pusl., 5.000 egz.). Nutarta pasirūpinti įgyjimu iš Argentinonoje apsigyvenusio ir nerviniai negaluojančno aušrininko Audriaus Jono Višteliausko (1845-1912) jo gausių rankraščių ir perkėlimu į Ameriką jų apsaugai.

Lapkričio susirinkime dr. J. Šliupas pateikė raportus iš įvykusių Susivienijimo bei Mokslo draugijos seimų ir nariai pritarė nutarimarms. Gruodžio susirinkimas susilaukė laiškų iš V. Dudonio (Utica, N. Y) ir Jono Grynevičiaus (Griniaus) Chicagoje, kurie prašė informacijų apie draugiją ir kaip suorganizuoti kuopą. Susirinkimas nutarė nuo kitų metų kovo mėnesio leisti "Biblioteką" žurnalo Apšvieta pavidalu. Iš Mažosios Lietuvos atėjo dr. Šliupo parašyta knyga Lietuvių raštai ir raštininkai (Lietuviszkiejie Rasztai irRasztininkai), 234 puslapių. Joje autorius šitaip pasižiūrėjo į savo New Yorke pradėtą leisti Lietuviškąjį Balsą, kurio pastogėje gimė Susivienijimas: "Lietuviškas Balsas išdirbo naują idealą (ieškinį) dėl lietuvystės, būtent, kurti lietuvišką tautinę kultūrą ant papėdės darbo ir teisingo padalinimo darbo vaisių (reiškia, socializmo), taip pat, apšvietimo". Raportai rodė, kad per Baltimorės kuopą per dvejus metus (1890-1891) perėjo $3.000 pinigais ar knygomis. Aniems laikams tai stambi buvo suma. Nario mokestis buvo 50 centų mėnesiui. Kuopos mokesčius pasiusdavo į Baltimorę, atskaitydamas savas vietines išlaidas.

Lietuvių Mokslo Draugijos įstatus 1891 metu pradžioje pakeitus, kad būtų leista nariams sudarinėti kuopas kolonijose, jų susikūrė penketas. Jų susirinkimai rodė, Astramsko žodžiais, kad "Susvienijimo Centro valdyba laimėjo sau naujų bendra darbių, praplėtė veiklos lauką ir tautinis darbas galėjo sparčiau eiti". Šeštąjį Seimą šaukdamas kun. A. Burba priminė, kad pen ktame seime priešai buvo pasine šę organizaciją suskaldyti, bet jų atskala nugaišo, o Susivieniji mas paūgėjo trigubai. Kadangi to prieauglio dalis buvo Lietuvių Mokslo Draugijos naujai su siorganizavusio kuopjos, valdyba kvietė Mokslo draugiją laikytisavo seimą Plymoutre, lapkričio 23 kartu su Susivienijimo seimu, nes "kone visos Lietuvių mokslo draugijos kuopos priklauso Susivienijimui".

(Bus daugiau)

— Texas valstijoje nuteista mirti 35 metų amžiaus geltonkasė Mary Liu Anderson, norėjus nužudyti savo tėvą. Ji norėjo gauti tėvo 50,000 dolerių apdraudą.

KNYGOS ANGLŲ KALBA

J. Jasminas, A KISS IN THE DARK. Pikantiškų ir intymių nuotykių aprašymai, paimti iš gyvenimo. Lengvas stilius, gyva kalba, gražiai išleista. 150 psl. Kaina $2.50.

Dr. Juozas B. Končius, HISTORY OF LITHUANIA. Lietuvos istorijos santrauka nuo pat senųjų amžių iki pokario metų. Vidutinio formato, 142 psl., kainuoja $2.00.

Dr. Juozas B. Končius, VYTAUTAS THE GREAT. Istoriniai DLK Vytauto bruožai, paliečiant to laiko Lietuvos valstybės ir jos kaimynų istoriją. 211 psl. Kaina $3.00. Kietais viršeliais $4.00.

Dauguma šių knygų yra tinkamos dovanos įvairiomis progomis. Jas ir kitas knygas galima įsigyti atsilankius į Naujienas arba atsiuntus čekį ar piniginę perlaidą.

NAUJIENOS
1739 South Halsted Street, Chicago, Ill. 60608

Taupykite dabar pas mus

FSLIC

Pas mus taupomi jūsų pinigai atlieka didelius darbus. Pirma, jie padeda Jums pasiekti asmeniškus jūsų užsimojimus. Antra, jie padeda sukurti geresnę apylinkės bendruomenę ir parūpina fondus namams įsigyti.

Taupykite dabar.

Santaupos, padėtos prieš 10 mėnesio dieną, neša nuošimčius nuo mėnesio pirmos dienos.

Išduodami Certifikatai, kurie neša iki

7¾%

palūkanų, priklausomai nuo įdėtos sumos ir jos išėmimo.

Investavimo knygelės sąskaitos neša

5¼%

UNIVERSAL

SAVINGS & LOAN ASSOCIATION

1800 So. Halsted St. Chicago, Ill. 60608

VIENA STIPRIAUSIŲ BENDROVIŲ, TURINTI DIDELES ATSARGAS

Įsteigta 1923 metais. Tel. 421-3070

Įstaigos pietuose kiemas automobiliams pastatyti.

NAUJIENOS

THE LITHUANIAN DAILY NEWS

Published Daily Exept Sunday by The Lithuanian News Pub. Co., Inc.
1739 So. Halsted Street, Chicago, Ill. 60608. Telephone 421-6100

SECOND - CLASS POSTAGE PAID AT CHICAGO, ILLINOIS

As of December 1, 1977
Subscription Rates:

In Chicago $33.00 per year, $18.00 per six months, $10.00 per 3 months. In other USA localities $30.00 per year, $16.00 per six months. $9.00 per three months. Canada $33.00 per year; other countries $34.00 per year.

20 cents per copy.

Nuo gruodžio pirmos d.
Dienraščio kainos:

Chicagoje ir priemiesčiuose:	
metams	$33.00
pusei metų	$18.00
trims mėnesiams	$10.00
vienam mėnesiui	$ 3.50
Kitose JAV vietose:	
metams	$30.00
pusei metų	$16.00
trims mėnesiams	$ 9.00
vienam mėnesiui	$ 3.00
Kanadoje:	
metams	$33.00
pusei metų	$18.00
vienam mėnesiui	$ 3.50
Užsienuose:	
metams	$34.00
pusei metų	$18.00
vienam mėnesiui	$ 4.00

Naujienos eina kasdien, išskiriant sekmadienius. Leidžia Naujienų Bendrovė, 1739 So. Halsted St., Chicago, Ill. 60608. Telef. 421-6100.

Pinigus reikia siųsti pašto Money Orderiu kartu su užsakymu.

NAUJIENŲ raštinė atdara kasdien, išskyrus sekmadienius, nuo 9 val. ryto iki 5 val. vakaro. Šeštadieniais — iki 12 val.

Be susitarimo nebus taikos

Cyrus R. Vance, gabus ir labai kuklus JAV sekretorius, baigęs pasitarimą su Izraelio atstovais pareiškė, kad nesusitarus negalės būti taikos tarp Izraelio ir arabų valstybių. Izraelio atstovai keliais atvejais jam pabrėžė, kad izraelitai nori taikos. Nori ne tik Izraelio vyriausybė, bet taikos nori ir Izraelio gyventojų dauguma. Paskutiniu metu net Izraelio karo vadai daro spaudimą į vyriausybę, kad Beginas siektų taikos.

Sekretorius Vance žinojo, kad JAV-bės galėtų paspausti Izraelio ir arabų valstybes, bet paspaudimas taikos neįgyvendins. Jeigu viena pusė ir būtų priversta pasirašyti taiką, tai netrukus vėl prasidėtų karas, nes nepatenkinti elementai ieškotų priežasčių naujam karui. Sekretorius Vance būdavo nepatenkintas dideliu užsispyrimu, bet jis turėjo pakankamai kantrybės neuždaryti durų ir tuojau planavo naują pasitarimą.

Kovojančios Artimųjų Rytų valstybės aptarė visas galimybes, bet susitarti negalėjo. Austrijos prezidentas Kreisky, pats būdamas žydas, premjerą Beginą išvadino "mėsos pardavėju". Jis paprašydavo vienos sumos už mėsos gabalą, o kai pirkėjas buvo sutikęs minėtą sumą mokėti, tai pardavėjas pradėdavo išsisukinėti ir prašyti didesnės sumos. Beginas panašiai elgėsi su Sadatu.

Priėjo prie to, kad Sadatas su tokiu pardavėju atsisakė derėtis. Niekas nežinojo, kad jam bus gana. Turint galvoje, kad šiandien Izraelis turi geriau organizuotą karuomenę ir daugiau ginklų, tai jis mano, kad mėsos kainą jis gali visą laiką kelti.

Paskutinėje savo kelionėje sekretorius Vance įtikino n etik Izraelį vykti į Washingtoną ir ieškoti taikos su arabais, nes ilgi pasitarimai gali pasibaigti didele nelaime vsiems. Arabų vadai suprato artėjantį pavojų ir yra linkę prie taikos. Jie mato ,kad sovietų karo jėgos traukiamos į Raudonosios jūros pakrasčius ir Pietų Ameriką, kad galėtų ne tik kontroliuoti iš Persijos įlankos išvežamą aliejų ir degalus, bet prisitaikyti ir patiems pagrobti pačias degalų versmes. Saudi Arabijos karalius, Irano šachas ir komunistinės Kinijos premjeras Hua Kuofengas šiuos sovietų planus mato ir rengiasi nuo rusų gintis. Visi žino, kad sovietų valdžia yra galinga, bet ji vis dėlto dar nėra visagalė. Sovietų karo jėgos įveikė tas valstybės, kurios nesigynė, bet suomiai ryžosi savo žemę ginti, tai jie dar ir šiandien laisvesni, negu be ginklų rusams pasidavusios valstybės ir tautos.

Sekretorius Vance įtikino ne tik Izraelio politikos vadus, bet ir Egipto prezidentą Sadatą vykti į Washingtoną ir tartis taikos reikalais. Jeigu bus galima, tai reikia aptarti visus Artimųjų Rytų taikos reikalus, bet jeigu neišeitų, tai susitarti bent Egipto ir Izraelio pagrindiniais takos klausimais. Prezidentas Carteris, susitikęs su Egipto ir Izraelio atstovais, pareiškė jiems, kad abi pusės turi būti pasiruošusios nuolaidoms, jeigu norima pasiekti taikos.

Prezidentas Sadatas nenorėjo pradėti jokių kalbų, nes jis jau kelis kartus buvo nusivylęs. Jis kalbėjosi su Beginu Jeruzalėje, ilgai kalbėjosi Aleksandrijoje, kalbėjosi per kitus atsakingus pareigūnus ir niekad susitarti negalėjo. Sadatas išvyko į Vieną, kur turėjo progos išsikalbėti su Begino opozicijos vadu Perecu. Jam pavyko su opozicijos vadu lengviau susitarti pačiais pagrindiniais klausimais. Aiškus daiktas, kad prezidentas Sadatas ne tik išsikalbėjo su Austrijos prezidentu Kreisky, bet jam išpasakojo savo pasitarimus su Beginu. Nėra ko stebėtis, kad Kreisky savo tautietį Beginą pavadino pigiu "mėsos pardavėju", nes jis nesilaiko nustatytos kainos. Jam neužtenka, kad Izraelio karo jėgos sumušė naujų ginklų vartoti nepatyrusius egiptiečus ir sirijiečius, jam neužtenka iš jų atimtų ginklų ir konfiskuoto įvairaus valstybės turto, jis būtinai nori gauti arabų apgyventas žemes.

Sekretorius Vance bandė įtikinti Izraelio vadus, kad nekąstų tokio didelio kąsnio. Jie gali apžioti ir gali atkąsti, bet gali jo nesugramuliuoti ir nepraryti. Arabų yra žymiai daugiau. Jie laukia tokio momento, kai Izraelis apžiotų kąsniu užsprings. Kai užsprings, tai izraelitams gali tekti pradėti iš pradėti pradžių, bet ta pradžia gali būti labai toli. Judėją prarado prieš du tūkstančius metų. Jeigu prarastų Izraelį, tai gali tekti dar ilgiau laukti. Vance, norėdamas Izraeliui gero, pataria tartis su Egiptu, susitarti ir taikiai gyventi. Prezidentas Carteris bandys abi puses įtikinti daryti kompromisus ir siekti taikos. Prezidentas yra įsitikinęs, kad taika ne tik Egiptui, bet ir Izraeliui bus naudinoga. Abi tautos, taikiai gyvendamos, gali viena kitai padėti sustiprinti savo ūkį, iškelti pramonę ir pakelti savo kultūrą. Visas pasaulis labai atidžiai seka David vasarvietėje prasidėjusios konferencijos eigą. Jeigu pavyktų susitarti, tai sekretorius Vance būtų didžiausias JAV sekretorius, pajėgęs atnešti taiką Artimiesiems Rytams.

Amerikos lietuviai labai atidžiai seka Izraelio ir Egipto taikos derybas, bet jiems labai rūpi taika ir pačių lietuvių tarpe. Jie žino, kad veikia dvi Bendruomenės. Registruotos Bendruomenės atstovai buvo nuvykę į Pasaulio Bendruomenės Seimą, tikėdamiesi rasti kelis protingesnius lietuvius, kurie sutiktų bent išklausyti jiems padarytas skriaudas. Bendruomenei dirbę, apylinkes ir apygardas organizavę, jie buvo išmesti iš Bendruomenės be teismo ir net be apklausinėjimo. Jie išmetė iš Bendruomenės ne tik apylinkes ir apygardas, bet jie nepajėgė į Bendruomenę sutraukti visų lietuvių. Toronte jie parodė savo "unarą", su išmestaisiais visai nekalbėjo, bet šiandien jie įsitikino, kad su tokiu "unaru" toli nekeliausi. Jie norėtų vis dėlto rasti bendrą kalbą, bet patys neturi drąsos atsisėsti prie bendro stalo ir panagrinėti pagrindinius organizacijos reikalus. Vietoj patiems eiti, jie atsiuntė iš Detroito "gyvos lietuvybės" paškvilio platintoją ryšiams atnaujinti. Ką tas komivojažeris, užgirdo, tai jis niekad neužmirš. Jis ne tik paškvilių daugiau neplatins, bet ir nebandys kitų suraugintos sriubos srėbti. Lietuviai norėtų, kad vadai ir vadukai vadovautųsi ne "unaru", bet protu. Visiems būtų geriau.

Japonų jūrų bangos

Marijampolė jūrų bangose

1937 m. balandžio 13 d. į Klaipėdos žiemos uostą įplaukė naujai įsigytas garlaivis, kuris buvo pavadintas Marijampolės vardu.

Jį Lietuvos Baltijos Lloydas nupirko iš danų laivų bendrovės Lauritzen. Kaip rašė anuometinė spauda (žr."Jūra", 1937 m. Nr.), tai buvo gražios išvaizdos, dėmesingas ir vidutiniško dydžio laivas. Jis jau galėjo paimti prekių tris kartus daugiau, negu anksčiau turėti prekybos laivai.

"Marijampolė" turėjo 72 metrus ilgumo, 10 m. platumo ir 15 pėdų gilumo. Tuščio laivo aukštumas, skaitant nuo vandens linijos iki borto, sudarė apie 5 metrus. Prekių galėjo sutalpinti apie 1,600 tonų. Pagal senumą, tai buvo dar pusamžis laivas, statytas 1920 m. Štetyne. Mašinų jėga 600 PS.

Normaliomis sąlygomis galėjo plaukti po 10 mylių į valandą, sunaudodamas 8 tonas anglių į parą.

Laivo stiebuose pėvėsavo mūsų trispalvė ir kontoros vėliava (juoda — geltona) su su apskritimu ir raide L. (Lloydas). Laivo kapionas buvo paskirtas B. Krikštopaitis. šiuo laivu domėjosi būriai žmonių ir atsirado norinčių tapti jūrininkais. Bet dėja, jūrininkais jie niekad nebuvę ir tik galvojo kaip nemokamai nukeliauti į tolimas užjūrio šalis. O kapitonams reikia tik prityrusių arba pasiruošusių visą laiką būti jūrininkais.

Pirmajai kelionei laivas pasikrovė Miško Sindikato apdirbtą medžiagą ir išplaukė į Anglijos uostą Kings Lynn'ą. Ir taip "Marijampolė" įsirikiavo į mūsų prekybos laivyną ir pamilo audringas jūras. nes kovose su bangomis užauga stiprūs žmonės, kurie tas savo savybes perduoda visai tautai.

V. Vytenietis

Gražiai pagerbtas svečias iš Hamiltono

IŠ *ANGLIJOS kun.* Valentinas Kamaitis buvo atskridęs aplankyti savo brolių. Jam čia besisvečiuojant buvo atšvęsta jo kunigavimo 25 metų sukaktis. Su sukaktuvininkui balių pas savo su ruošė Julė ir Jonas Kamaičiai kuriame dalyvavo pats sukaktuvininkas, klebonas prel. J. Tadarauskas, dabar parapijoj viešintis kun. A. Stalioraitis ir apie 50 svečių iš Hamiltono bei Toronto. Svečią sukaktuvininką gražiu žodžiu pasveikino prel. Tadarauskas, o Sakas prsipažino, kad ir jis savo jaunose dieno se svajojęs apie kunigystę. Jau nai atrodantis sukaktuvininkas nuoširdžiai padėkojo savo broliui, brolienei ir visiems svečiams už tokį gražų jo garbei surengtą pobūvį Kun. V. Kamaitis Anglijoj, Mančesterio mieste, dirba anglų parapijoj ir aptarnauja toj apylinkėj gyvenančius lietuvius. Į Kanadą buvo atvykęs jau trečią kartą. Rugpiūčio 11 d. jis išskrido atgal į Angliją.

— Begin sutiktų pasirašyti bendrą saugumo sutartį su JAV, bet jis nenori, kad JAV karo jėgos būtų siunčiamos į Izraelio okupuotas sritis.

• 1621 m. Virginijos valstijo buvo pastatytas pirmasis Vėjinis malūnas.

L. VENCKUS

Artimoji Anglija

(Tęsinys)

Darbas baigdavosi vakare sesptinta valanda moterims ir vaikams; vyrams dar valanda ar dvi vėliau. Per visas savaitės dienas dirbdami (išskyrus sekmadienį), žmonės neturėjo laiko ko nors sau pasigaminti. Neturėjo ir žemės, kurioje galėtų kokių daržovių užsiauginti. Tad visą maistą bei aprangą ,bei kitokius reik menis jie pirkdavo iš atsiradusių krautuvių, dažniausiai negalint už viską grynais pinigais apmokėti. Krautuvininkai žmonėms parduodavo skolon. Žinodami, kad krautuvėje gaus savaitės maistą nors ir nesumokėjęs pereitos savaitės, skolą, silpnesnės valios žmonės nuolat skendo skolose. Toks įpratimas imti kreditan prekes pasiliko iki šių dienų ir paprotys paplito visame pasaulyje.

Kai dypukai tuščiomis kišenėmis, bet darbingomis rankomis atvykę į šį kraštą, taupiai gyvendami po kelių metų darbo pradėjome pirkti ar bent užpirkti nuosavus namus, britai jokiu būdu nenorėjo tikėti, kad mes tai padaryti įstengėme vien tik savo jėgomis. Jie buvo tikri, kad mes arba jau atvykdami į Angliją turėjome pinigų, arba, kad britų valdžia mus finansuoja. Dėl to gana dažnai jie ginčydavosi tarp savęs. Bet grįžkime atgal į senuosius laikus.

Robert Owen, matydamas fabrikų darbininkų sunkią vargingą egzistenciją, nutarė jų padėtį pagerinti. Jis pradėjo skelbti, kad savininkas turėtų dalintis pelnu su darbininkais, kurie savo darbu ir prakaitu įgalino savininkui tą pelną įsigyti. Pirmąjį tokį bandymą jis padarė savo didžiausiame tekstilės fabrike Lanark, Škotijoje. Pirmiausia sutrumpino darbo valandas vaikams. Jiems įsteigė mokyklas, žaidimų aikštes ir vakarinius kursus. Nepriėmė jis darban jaunesnių kaip 10 metų amžiaus vaikų, liepdamas jiems lankyti mokyklas. Suaugusiems ir šeimoms Robert Oven padidino butus dvigubai, juos pagerino. Įrengė sveikatos centrus sergantiems gydyti. Anksčiau nusižengusieji fabriko griežtoms taisyklėms buvo griežtai baudžiami. Oven bausmes panaikino. Vietoj jų, įvedė naują tvarką: gerus darbininkus apdovanodavo. Anais laikais tai buvo nejenybė, negirdėtas dalykas. Kai kam tai atrodė beprotybė. Tūkstančiai žmonių iš visos Anglijos vyko į Lanark, kad savo akimis pamatytų kas ten dedasi, kad tai ne tik pasakos. Laikui bėgant ir kitiems darbininkams pasikeitė į gerąją pusę. Pradėjo kilti gyvenimo lygis, ypač po pirmojo pasaulinio karo. Atsiradusios darbininkų unijos ar profsąjungos kartais derybomis, bet dažnai streikais išreikalavo savo nariams darbininkams vis geresnes darbo ir at' ginimo sąlygas.

Kai 1948metais pavasarį sulaukiau savo žmonų su vaikais, dar ir tada mes matėme anų sunkiųjų laikų likučių dalį. Mums Salforde teko gyventi tarp žmonių, kurių tėvai ir seneliai dirbo tik tekstilės fabrikuose. Tie žmonės net nesistengė savo būklės pagerinti. Jie savo gyvenimu, atrodė, buvo patenkinti. Jie kitokio nebuvo matę, nepažinojo. Tačiau mums toks gyvenimas Gertrudės gatvėje atrodė pats žemiausias, koks tik galėjo būti. Tai buvo tiesiog kančia, ypač mano žmonai, nors ir ji ne dvaro rūmuose gimusi.

Tad dažnai vakarais, jau sugulę ir vaikams užmigus, graudinomės į šį kraštą atvykę. Tik nakties tamsa nuslėpdavo nuo viens kito mudviejų karštas ašaras.

ARTĖJA ŠEIMŲ ATGABENIMAS

Spalio mėnesio viduryje iš Linkolno gaunu trijų puslapių aprinkraštį anglų ir lietuvių kalbomis rašytas. Iš Darbo Ministerijos. Data 1947 m. Spalio 9 d. štai jo tekstas:

"Šeimų gabenimas į Didžiąją Britaniją

Aš turiu pranešti jums, kad dabar jau daromi pirmieji žingsniai pargabenimui EVW šeimų Didžiojon Britanijon. (Šeimomis vadinami tie, kurių užlaikymas priklauso nuo jūsų). Šeimos bus gabenamos į šią šalį ta pačia eile, kaip atatinkamai darbininkai atvyko į Didžiąją Britaniją ir visas gabenimas bus išplėstas ir užims tam tikrą laiką. Jums primename sąlygas kurionis šis gabenimas bus atliktas, kaip tai pažymėta paragrafo 5-me paaiškinimo lapelyje, kurį jūs pasirašėte išvykdami iš Vokietijos:

"Šeimos bus patalpintos hosteliuose arba stovyklose. Paprastai to negalima bus padaryti tame pačiame hostelyje ar stovykloje, kurioje randasi darbininkas, bet visos pastangos bus daromos, kad šeimos būtų patalpintos pakankamai arti, kad darbininkas ir jo šeima galėtų drauge praleisti bent šventes ir week-endus. Šeimų išlaikymas bus apskaičiuotas taip, kad pasiliktų rezoningą suma virš darbininko ir jo šeimos išlaikymo". Darbininkas turės iš savo algos padengti išlaidas savo šeimos drabužiams.

Yra galimas dalykas, kad kai kuriuose aplinkybėse darbininkai galės surasti privačias patalpas savo šeimoms su savo darbdavio ar "Women's Voluntary Services" (Moterų Laisvanorių Organizacijos) pagalba, kur tatai galima padaryti, tai tokiais atsitikimais bus padaryti žygiai pargabenimui šeimų artimoje ateityje. Jų kelionė neturės laukti, kol jums bus paruoštos patalpos specialiose šeimų hostelinose. Toks susitvarkymas turės dar ir tą patogumą, kad šeimos galės gyventi arti darbininko buvainės net ir tais atsitikimais, kai jis negalės gyventi drauge su savo šeima. Jeigu jūs galite rasti privačias patalpas (butą) tai jūs privalote apie tai pranešti raštu anksčiau išvardintam Darbo Ministerijos "Lokal Offis'ui", drauge pažymėdami ir Referencijos numerį (Reference No.) nurodytą šio laiško pradžioje. Drauge reikia nurodyti visas smulkmenas apie butą ar patalpas, kurias jums pasisakė surasti, o be to jūs privalote nurodyti taipgi ir tai ar jūs patys, dirbdami savo dabartinį darbą, galėsite jose gyventi. Jums tenka turėti omenyje, kad jeigu jūsų šeima gyvens privačiame bute ar patalpose, kurias Jūs patys suradote, tai atsakomybė už jos išlaikymą teks Jums patiems.

Jums reikės pasirašyti prie šio pridėtą Pareiškimą, kad Jūs suprantate anksčiau paminėtas sąlygas ir kad Jūs sutinkate mokėti sumą, reikalingą Jūsų šeimos išlaikymui tol, pakol Jūsų šeima yra Darbo Ministerijos išlaikoma. Šeimos išlaikymas stovyklose bus 21 (—) 21 šilingas) už kiekvieną suaugusį šeimos narį ir 7-6 (7 šilingai 6 pensai) už kiekvieną vaiką ligi 16 metų amžiaus. Bet jeigu šitie sumokėjimai už Jūsų šeimos išlaikymą nepaliktų Jums pakankamai pinigų Jūsų asmeninėms išlaidoms, tai Jūs galite kreiptis į Darbo Ministerijos artimiausį vietos offisą (Local Office), prašydami sumažinti išskaitas už šeimos išlaikymą. Jeigu Jūs norite, tai galite patys privačiai ir savo locnomis išlaidomis sutvarkyti šeimos apgyvendinimą ir išlaikymą.

Jeigu dėl pasikeitusių aplinkybių Jūs dabar nenorite, kad bet kuris Jūsų šeimos narys būtų pargabentas į šią šalį, tai Jūs [illegible] jos vardą.

Pasirašęs pridėtą Pareiškimą, Jūs privalote grąžinti jį paštu, užklijavę voką pridėtu ir adresuotu lapeliu. Pašto ženklas nereikalingas.

(Bus daugiau)

DR. K. G. BALUKAS
AKUŠERIJA IR MOTERŲ LIGOS
GINEKOLOGINĖ CHIRURGIJA
6449 So. Pulaski Rd. (Crowford Medical Building). Tel. LU 5-6446
Priima ligonius pagal susitarimą.
Jei neatsiliepia, skambinti 374-8004.

DR. C. K. BOBELIS
INKSTŲ IR ŠLAPUMO TAKŲ CHIRURGIJA
Telef. 695-0533

DR. PAUL V. DARGIS
GYDYTOJAS IR CHIRURGAS
Westchester Community klinikos Medicinos direktorius
1938 S. Manheim Rd., Westchester, IL.
VALANDOS: 3—9 darbo dienomis ir kas antra šeštadienį 8—3 val.
Tel.: 562-2727 arba 562-2728

TEL. — BE 3-5893
DR. A. B. GLEVECKAS
GYDYTOJAS IR CHIRURGAS
SPECIALYBĖ AKIŲ LIGOS
3907 West 103rd Street
Valandos pagal susitarimą.

DR. FRANK PLECKAS
OPTOMETRISTAS
KALBA LIETUVIŠKAI
2618 W. 71 St. Tel. 737-5149
Tikrina akis Pritaiko akinius ir "contact lenses"
Val. agal susitarimą. uždaryta treč

DR. LEONAS SEIBUTIS
INKSTŲ, PŪSLĖS IR PROSTATOS CHIRURGIJA
2656 WEST 63rd STREET
Val. antrad. 1—4 popiet. ketvirtd. 5—7 val. vak.
Ofiso telef.: 776-2880
Rezidencijos telef.: 448-5545

DR. VYT. TAURAS
GYDYTOJAS IR CHIRURGAS
Bendra praktika, spec. MOTERŲ ligos.
Ofisas 2652 WEST 59th STREET
Tel. PR 8-1223
OFISO VAL.: pirm., antrad., trečiad. ir penkt. 2-4 ir 6-8 val. vak. Šeštadieniais 2-4 val. popiet ir kitu laiku pagal susitarimą.

P. ŠILEIKIS, O. P.
ORTHOPEDAS-PROTEZISTAS
Aparatai - Protezai. Med. bandažai. Special. pagalba kojoms. (Arch Supports) ir t. t.
Val.: 9—4 ir 6—8. Šeštadieniais 9—1
2850 West 63rd St., Chicago, Ill. 60629
Telef.: PRospect 6-5084

PERKRAUSTYMAI
MOVING
Leidimai — Pilna apdrauda
ŽEMA KAINA
R. ŠERĖNAS
Tel. WA 5-8063

MOVING
Apdraustas perkraustymas iš įvairių atstumų.
ANTANAS VILIMAS
Tel. 376-1882 arba 376-5996

SOPHIE BARCUS
RADIJO ŠEIMOS VALANDOS
Visos programos iš WOPA, 1490 kil. A. M.
Lietuvių kalba: kasdien nuo pirmadienio iki penktadienio 3:00—3:30 val. popiet. Šeštadieniais ir sekmadieniais nuo 8:30 iki 9:30 val. ryto.
Vedėja Aldona Daukus
Telef.: HEmlock 4-2413
7159 So. MAPLEWOOD AVE. CHICAGO, ILL. 60629

Didžiausias kailių pasirinkimas
pas vienintelį lietuvį kailininką Chicagoje

NORMANĄ BURŠTEINĄ
Tel. 263-5826 (įstaigos) ir 677-8489 (buto)
185 North Wabash Avenue 2nd Floor Chicago, Ill. 60601

— Jei žinote asmenis, kurie galėtų užsisakyti Naujienas, prašome atsiųsti jų adresus. Mes jiems siųsime Naujienas dvi savaites nemokamai.

Indijos vienuoliai

Keturias dienas ir naktis Sibiro geležinkeliais

Rašo Vladas Rasčiauskas

Maždaug du trečdaliu Sibiro man teko praskristi lėktuvu, nešusiu keleivius iš Maskvos į Irkucką, kitą trečdalį teko važiuoti geležinkeliais, einančiais iš Irkucko į Nachoką. Turiu pasakyti, kad judėjimas Sibiro geležinkeliais yra labai gyvas, traukinys lekia paskui traukinį. Nespėjai akimis praleisti vieną traukinį, už dešimties minučių jau rieda kitas. Sibire eina dvi bėgių linijos su kokiu 20 pėdų tarpu tarp jų. Traukiniai neina taip greitai kaip Europoje ar Amerikoje bet kai sutinki traukinį, einantį priešinga kryptimi, tai atrodo, kad jie labai skuba.

Pro langą gali matyti kita kryptimi einančius keleivinius ir prekinius vagonus. Jeigu šviesu, tai keleiviniuose gali matyti stovinčius keleivius. Bet prekiniai vagonai tai visi pilni. Kokias prekės jie veža — sunku būtų pasakyti, nes visur apmušia lentomis. Gal lengvai pamatyti ir įžiūrėti vežamus medžius.

Tarp dviejų porų bėgių vietomis įrengti iešmai, kad vienas traukinys galėtų pereiti į kitą liniją. Turi būti labai gerai apskaičiuota laikas. Jeigu vienas traukinys, užėjęs į kitus bėgius, ten panorės ilgiau patupėti, tai sekantis traukinys visu smarkumu jam kirs į uodegą.

Žuvauti prie Baikalo mus nuvežė busais, bet gali sakyti, kad tada ežero mes nematėm. Jau pakeliuje į ežerą pradėjo lynoti ,o kai privažiavome prie paties ežero, tai lietus pilte pylė Buvom pasiruošę pasigauti retos žuvies, bet kapitonas pasakė, kad nieko neišeis iš žuklavimo. Prie tokio lietaus jis mus nuvežė į naujai pastatytą Baikalo viešbutį. Visko ten buvo, bet žuvis buvo pati skaniausia. Buvo muzika, buvo šokiai, buvo proga pasižiūrėti į ramų Baikalo vandenį lietaus metu. Į tą patį viešbutį medaus mėnesiui turėjo nuvažiuoti ir Tina Onasaitė, ištekėjusi už rusų jūreivio, bet jai biznio reikalai sumaišė visą medaus mėnesį. Vietoj Baikalo, ji išskrido į Atėnus "popierių tvarkyti". Josios mėnuo praėjo be Baikalo medaus.

Ilgon kelionėn iš Irkucko išvažiavome traukiniu. Jis vėl mus nuvežė prie Baikalo, bet prie vandens neprileido. Jis mus apvežė aplinkui visą pietinį Baikalo galą, o vėliau išsitiesė į šiaurę pagal pačius Baikalo pakraščius. Iš arti galėjome matyti ramų ežero vandenį, retkarčiais matėme praplaukiantį žvejų laivelį.

Kada apsukome Baikalo galą ties Sliudianka, tai traukinys pasuko į šiaurę, o ežeras matėsi iš kairiojo lango. Čia turėjome progos pamatyti ežerą ir jo vandenis, nes traukinys bent porą šimtų mylių ėjo pačiu vandens pakraščiu. Tuo tarpu dešinėje buvo tos pačios Sibiro lygumos išvagotos upeliais ird didesnėmis upėmis. Vėtomis augo miškai, dažniausiai beržai ir pušys. Sibiro miškai skiriasi nuo mūsiškių tuo, kad medžiai labai aukšti. Jie stiebiasi į dangų, kad vasaros metu galėtų pasiekti stipresnį saulės spindulių. Beržai ir pušys tiesios, veik be šakų, o viršūnės papuoštos plačiomis šakų ir skujų kepurėmis. Jaunesni medeliai turi šakų, bet kai auga, tai, matyti, jaunos kamieno šakelės nudžiusta ir nubyra. Sibire yra daug miškų, bet jie retesni, negu Amerikoje ar Lietuvoje.

Be miškų ir aukštų medžių, dešinėje vietomis matėme aukštokas kalvas ir net kalnelius apaugusius dideliais miškais Mums pasakojo, kad tai yra Chamadabaho viršūnės, bet jas matėme tiktai iš toto.

Sekėm Baikalo vandenis iki Baikalski Priboj, kur bangos pradeda plakti ežero krąštą. Kaip tik toje vietoje į ežerą įteka Bolšaja Rečka — Didysis upelis. Matyti, kad jis prinešą į ežero pakraščius dumblo, kuris pristabdo vandens judėjimą. Tose vietose yra didokas skaičius salų. Nuo didžiojo upelio traukinys pasuko dešinę ir toliau skubėjo upelio pakraščiais. Aiškiai jutome, bet vietomis lipo į kalną, jau buvo sunkiau vežti didoką vagonų skaičių. Kiek toliau į ežerą įteka kitos upės, imančios savo vandenį iš didoko Žąsų ežero, gulinčio gerokai į pietus.

Pasukę nuo Baikalo, įvažiavome į Amuro kraštą. Ilgas valandas traukinys slinko pirmyn dideliu slėniu, o vienoje vietoje jis buvo visai netoli Man- *keturias dien,.. ir nakt..Sig ge* džiurijos. Traukinio patarnautojai pasakojo, kad esame pačiame Mandžiurijos pasienyje Dar toliau pavažiavus, pasiekėme ir Amuro upę, kuri ilgus metus buvo siena tarp Kinijos ir rusų valdomų sričių.

Už poros dienų ir nakties, pasiekėme Chabarovską, didelį ir seną rusų miestą. Rusai jį įkūrė septyniolikto šimtmečio pradžioje. Ten turėjome progos atsikvėpti ir pamatyti miestą. Ten mus, turistus pasitiko Inturisto atstovai, kurie mums nurodė hotelį ir papasakojo apie Chabarovsko didesnes vietas. Mane pasitiko Inturisto atstovė Ana Repina. Ji labai džiaugėsi, kad net is tolimos Amerikos į Chabarovską atvyko turistai teirautis apie galimas turizmo sąlygas. Chabarovskas labai panašus į Irkucką, ta pati pramonė ir ta pati tvarka.

Reikia pasakyti, kad kelionės metu Sibire oras buvo geras, tarp 70 ir 80 laipsnių. Man pasakojo, jog tai pats gražiausias metas. Žiemos Sibire šaltos, reikia prie jų priprasti.

Pabuvęs porą dienų Chabarovske, vėl sėdome į traukinį ir važiavome tiesiai į pietus. Man teko važiuoti su keliais rusais valstybės tarnautojais ir teko išsikalbėti įvairiais klausimais.

Sibiro traukiniuose yra restoranai, kuriuose maistas nebrangus. Gali gerai pavalgyti. Tiktai išgerti nieko negali, nes vagonų restoranuose nėra alaus ir degtinės. Jeigu keleiviai nori išgerti. tai turi skubėti į didesnes stotis ir ten nusipirkti alaus. Aš stebėjausi, kur tie žmonės skuba su ąsačiais. Pasirodo, kad jie stotyje gali nusipirkti alaus ir atsinešti į traukinį. Vienas keleivis ir man pasiūlė puodelį alaus. Jis geras, gana stiprus ,bet man geriau patinka amerikiečių. Prie jo esu pripratęs.

Važiavę keturias dienas ir naktis Sibiro traukiniais pasiekėme Nachodką. Čia buvome susodinti į sovietinį keleivinį laivą, kuris mus nuvežė į Jokohamą. O iš ten pasiekėme Tokijo, kur sulipome į lėktuvą i rpasiekėme Chicago.

A. A.

STASYS ZINKEVIČIUS

Gyv. 4103 S. Campbell Ave.

Mirė 1978 m. rugsėjo 3 d., 8:55 val. ryto, sulaukęs 61 metų amžiaus. Gimęs Lietuvoje, Klykolių bžnkm., Akmenės valsč., Mažeikių apskr.

Amerikoje išgyveno 29 metus.

Paliko nuliūdę: žmona Emilija (Jasutytė), 2 dukterys — Elena, ir Eugenija Zembos, žentas Anthony, 2 sūnūs — Walter, marti Mary, ir Vincent, 2 anūkai — Peter ir Mathiew bei kiti giminės, draugai ir pažįstami.

Kūnas pašarvotas P. Bieliūno koplyčioje, 4348 S. California Ave.

Gėlių prašome nesiųsti.

Ketvirtadienį, rugsėjo 7 dieną 9:00 val. ryto bus lydimas iš koplyčios į Nekalto Prasidėjimo parapijos bažnyčią, o po gedulingų pamaldų bus laidojamas Šv. Kazimiero kapinėse.

Visi a. a. Stasio Zinkevičiaus giminės, draugai ir pažįstami nuoširdžiai kviečiami dalyvauti laidotuvėse ir suteikti jam paskutinį patarnavimą ir atsisveikinimą.

Nuliūdę lieka:
Žmona, dukterys, sūnūs, giminės.

Laidotuvių direktorius Petras Bieliūnas. Tel. LA 3-3572.

CYCLE TIPS

The Right Fuel Does A Better Job For Your Engine

Getting the most out of your motorcycle requires the use of the right fuel for your particular engine. While most owners' manuals will give the technical information about using regular, ethyl or unleaded gasoline, they rarely go on to explain how one differs from another. Also they don't explain exactly what happens in the combustion chamber of your engine.

The experts at Kawasaki Motors Corp., U.S.A., from their Santa Ana, Calif., headquarters, want you to know what happens when the engine runs, so you have a better working knowledge of your bike. This in turn will help you diagnose problems and help you keep your motorcycle running smoothly for many years to come.

In a four-stroke engine the fuel is drawn into the cylinder from the carburetor by the down-stroke of the piston. The piston's upstroke then compresses the fuel which is ignited by the spark plug, causing the compressed fuel mixture to ignite and force the piston downward, creating the power of the engine.

Problems occur in this cycle when the wrong type of fuel is used. The "octane rating" of the fuel indicates the relative quality of the various blends of gasoline. This octane rating simply measures the anti-knock qualities of a specific gasoline. The proper fuel is determined by the amount of compression in the combustion chamber, and just as motorcycles differ in size and power, these varying compression ratios determine the type of fuel for your motorcycle.

Unleaded or premium gasoline is recommended for most motorcycles and the "octane rating" should be at least 89, with 91 the preferred rating.

Using the wrong type of fuel will result not only in poor performance but can cause a condition called "knocking" which can eventually damage your engine. This situation will occur when a rider uses a fuel with too low an octane rating. As the engine fights for power from this under-rated gasoline, the temperature rises in the combustion chamber causing extra pressure and self ignition of the fuel in the combustion chamber. This of course works against the proper timing of the fuel burning process and also increases the heat which the cooling system must dissipate. Both these effects cause damage to the engine.

You'll know when your engine starts knocking. As you accelerate, especially through the low gears, an offbeat and repeated pinging will occur. This is your engine knocking and should be avoided. Check your owners' manual again for the proper fuel recommendation.

The experts at Kawasaki want your motorcycle to run smoothly and trouble free for many, many years. Using the right fuel for your bike is one way to insure against difficulties.

(Editors Note: This is the first in a series presented by Kawasaki dealing with the fact that safe, smooth motorcycle operation is more than just turning the key).

Unleaded or premium gasoline is recommended for most motorcycles. Here the rider fills up with unleaded fuel, which is suggested in the owner's manual for his Kawasaki KZ650 and on the pump is posted 89, the "octane rating."

ŠVENTO RAŠTO PAMOKYMAI IR PAAIŠKINIMAI KIEKVIENĄ DIENĄ BŪTINI KRIKŠČIONIUI

• • •

"Pasirenk pasitikti savo Dievą". — Amoso 4:12.

Tikrasis būdas pasirengti pasitikti Dievą ir klausyti jo nutarimo apie amžinąjį žmogaus likimą nėra, kaip paprastai manoma, pradėjimas pasirodyti gerais ir šventais tik tada, kai žmogus pasensta arba suserga ir pamato besiartinančią mirtį arba kokią kitą nelaimę. Prisirengimas pasitikti Dievą turi prasidėti nuo tos valandos, kai mes nusigręžėme nuo nuodėmės ir pasidarėme tikinčiais. Nes tuokart mes esame prašomi pristatyti savo kūnus Dievui kaip gyvas ir šventas ir jam patinkamas aukas. Po to mes gauname jo dvasios ir pasidarome jo mokytiniais ir per visą likusį gyvenimą esame prirengiami dalyvauti su savo Atpirkėju jo garbingoje karalystėje.

ŠV. RAŠTO TYRINĖTOJAI
Mr. J. Muzikant, 195 Van Pelt Avenue, State Isand, N. Y.

Mažeika & Evans
Laidotuvių Direktoriai
6845 SOUTH WESTERN AVE.
Trys Moderniškos Koplyčios
Mašinoms Vieta
Tel. 737-8600
Tel. 737-8601

EUDEIKIS
GAIDAS - DAIMID
SENIAUSIA IR DIDŽIAUSIA LAIDOJIMO ĮSTAIGA
4605-07 SO. HERMITAGE AVENUE
Tel. 927-1741 — 1742
4330-34 SO. CALIFORNIA AVENUE
Telefonas 523-0440
MODERNIŠKOS AIR-CONDITIONED KOPLYČIOS

PETKUS
TĖVAS IR SŪNUS
MARQUETTE FUNERAL HOME
2533 W. 71st Street
1410 So. 50th Ave., Cicero
Telef. 476-2345
TRYS MODERNIŠKOS KOPLYČIOS
AIKŠTĖ AUTOMOBILIAMS PASTATYTI

NARIAI:
Chicagos Lietuvių Laidotuvių Direktorių Associacijos

AMBULANCE PATARNAVIMAS DIENĄ IR NAKTĮ
★
TURIME KOPLYČIAS VISOSE MIESTO DALYSE

ANTANAS M. PHILLIPS
TOMAS IR LAURYNAS LABANAUSKAS
3307 So. LITUANICA AVENUE. Phone: YArds 7-3401

BUTKUS - VASAITIS
1446 So. 50th Ave., Cicero, Ill. Phone: OLympic 2-1003

PETRAS BIELIŪNAS
4348 So. CALIFORNIA AVE. Phone: LAfayette 3-3572

GEORGE F. RUDMINAS
3319 So. LITUANICA AVE. Tel.: YArds 7-1138-1139

STEPONAS C. LACK IR SŪNUS
(LACKAWICZ)
2424 WEST 69th STREET — REpublic 7-1213
2314 WEST 23rd PLACE — VIrginia 7-6672
11028 SOUTHWEST HIGHWAY, Palos Hills, Ill. 974-4410

P. J. RIDIKAS
3354 So. HALSTED STREET — Phone: YArds 7-1911

TRUMPAI

— Ponia Frances Klumbis iš Marquette Parko tvarkys Laimės šulinio reikalus Naujienų piknike. Jai padės ponios — Helen Kijauskas, Nancy Saitosi ir Stella Daraška. Stella dabar gyvena St. Petersburg mieste, Floridoje, bet atvažiuos Čikagon į Naujienų pikniką. Jis bus šį sekmadienį, rugsėjo 10 d., Polonia sode. Visi maloniai kivečiami dalyvauti.

—Charles Bukaveckas iš Miami, Fla., atsiuntė tokį laišką: "Prsiunčiu čekį $90 vertės ir prašau jį taip padalinti: $50 už Naujienų metinę prenumeratą. Ji baigiasi rugpiūčio 8 d. Likutis lai būna laikraščio paramai. $40 prašau perduoti Kairio ir Bielinio paminklo fondui. Aš juos abu asmeniškai pažinojau. Kol Kairys nebuvo įsikūręs Amerikoje, teko keletą kartų jį sušelpti. Beet kai jis sustiprėjo, tai man parašė laiškutį su padėka, kad jo parama aš daugiau nesirūpinčiau. Tas velionio laiškutis dar ir dabar pas mane tebėra. Linkiu Jums ir bendradarbiams viso geriausio" Dėkui už laišką ir už aukas.

— Jaunių tinklinio rinktinė "Neris" laimėjo čikagos miesto šempionatą. Rinkinėje žaidžia K. Brakauskas. R. Blinstrubas, K. Degutis, A. Degutis, B. Yerkes, L. Jcnikas, J. Kižys, E. Saliklis ir M. Neises. Jų treneris yra Zigmas žiupsnys.

— Kr. Donelaičio pradinė ir aukštesnioji mokyka pradės naujus dvidešimtuosius mokslo metus rugsėjo 9 d. 9 val. ryto McKay mokykloje, prie 69-tos ir Washtenaw. Mokykloj veikia vaikų darželis bei parengiamoji klasė. Tą dieną bus registruojami mokiniai. Pamokos prasidės rugsėjo 16 d. 9 v. r. Mokyklai vadovauja direktorius Julius Širka, vicedir. Danutė Bindokienė, pradinės mokyklos vedėja Irena Bukaveckienė, inspektorius Jonas Bagdonas, renginių vadovas Vytautas Gutauskas. Kiekvienas skyrius bei klasė turi savo mokytojus, tik dainavimą ir tautinius šokius moko atskiri mokytojai.

— Anna Velienė - Schwager iš Brookfield, Il., ilgametė Naujienų skaitytoja, nesenai atšventė 91-mus amžiaus metus. Ji tvirtina, kad jai priklauso seniausios Naujienų skaitytojos titulas.

— Cicero lituanistinių mokyklų mokslo metai prasidės rugsėjo 9 d. 9 val. pamaldomis šv. Antano parapijos bažnyčioje, Po pamaldų mokiniai ir mokytojai renkasi į lituanistinę klasę. Tėvų susirinkimas bus rugsėjo 6 d. 7 val. vak. mokyklos mažojoje salėje.

— Melrose Parko lituanistinė mokykla pradės mokslą rugsėjo 9 d. 9:30 val. ryto Sacred Heart mokykloje. Ten pat bus tėvų susirinkimas. Informacijas teikia mokyklos vedėjas, tel. 344-6649.

— Irenos Smieliauskienės vadovaujamas tautinių šokių ansamblis Grandis pradės naują sezoną rugsėjo 8 d. 7 val. vak. Jaunimo centre. Priimami nauji nariai ir kviečiami atvykti repeticiją.

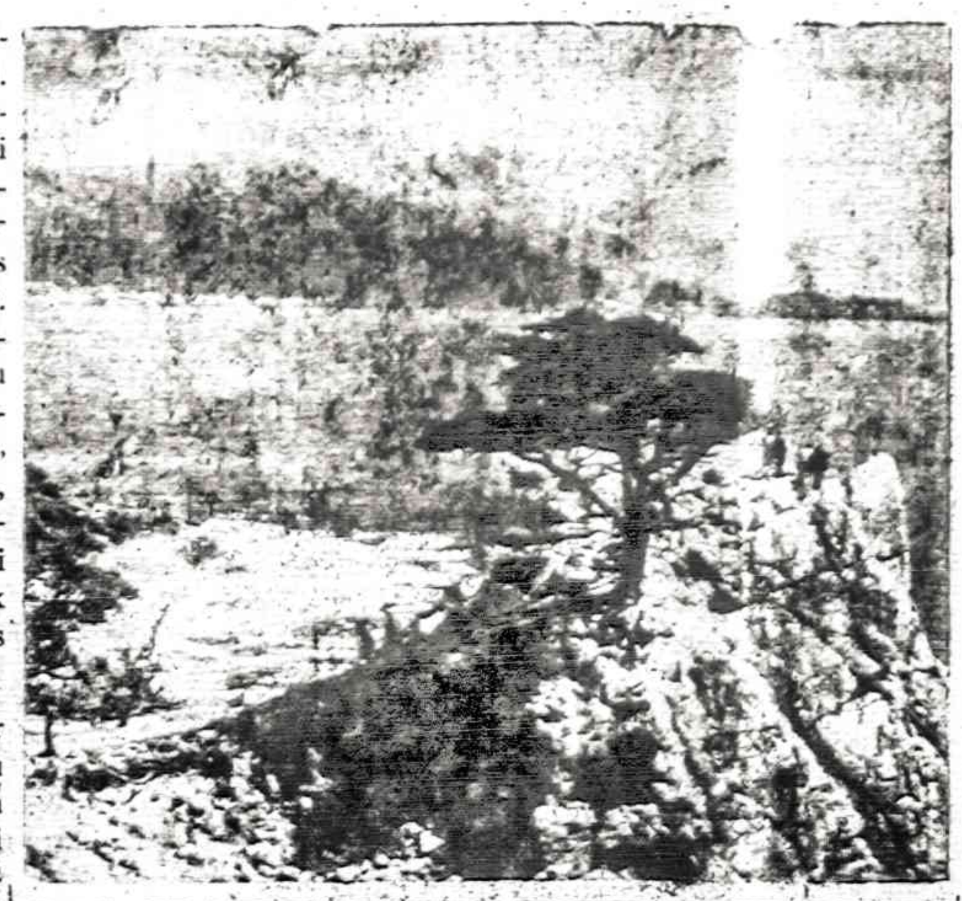

— Marquette Parko lituanistinės mokyklos mokinių registracija bus rugsėjo 6 d. ir 7 d. nuo vidudinio iki 2 val. popiet parapijos mokyklos 106 kamb., įėjimas iš pietinės pusės.

—Vytautas Beleckas iš Brooklyno išsikėlė į naujausią lietuvišką koloniją Sunny Hills, Fla. Jo dabartinis adresas yra: 540 Ambasador Ct., Sunny Hills, FL. 3 2428.

— Našlių klubas rugsėjo 7 d. 1 v. p. p. Šaulių namuose, 2417 . 43 St., šaukia poatostoginį narių susirinkimą. Nariai prašomi gausiai dalyvauti. Bus renkami darbininkai tradiciniam banketui ir parduodami bilietai į minimą banketą. Po susirinkimo — vaišės. V. Cinka

—JAV LB (R.) Cicero Apylinkės valdyba rengia Tautos Šventės minėjimą š.m. rugsėjo mėn. 10 d. 11:45 val. ryto Šv. Antano parapijos salėj, 1500 Co. 49 St., Cicero, Ill. Paskaitą skaitys mokytojas I. Sarapinas. Dainuos solistas V. Liorentas. Bus ir vaišės. Kviečiame visus. Valdyba (Pr.)

— Bendriems raštinės darbams reikalinga tarnautoja, galinti rašyti mašinėle. Geros darbo sąlygos, maloni aplinka. Tel. 847-7747. (Pr.)

— Norintieji studijuoti pianą arba akordeoną prašomi skambinti rytais muz. A. Jurgučiui tel. 471-0985. (Pr.)

— Lietuvos Dukterų Draugija, visuomenei pageidaujant, suruoš "Atsisveikinimo su vasara" pobūvį narėms ir svečiams Marquette parke, Californijos ir 71-mos gatvių kampe, sekmadienį, rugsėjo 10 d. 2 val. popiet. Šiltų valgių, kavos ir pyragų užteks visiems. Bus keletas stalų ir kėdžių, bet atsargai prašoma atsinešti ir savo kėdes. (Pr.)

RUGSĖJO AŠTUNTOJI MARQUETTE PARKE

Tautos Šventės Rugsėjo 8-ios proga, Lietuvių Bendruomenės Marquette Parko Apylinkės Valdyba (r.) rugsėjo 10 d., 10 val. 10 min. iš ryto Šv. Mergelės Gimimo lietuvių parapijos aikštėje kels vėliavas. Po vėliavų kėlimo —iškilmingos pamaldos parapijos šventovėj. O 1 val. 15 min. popiet — Šiluvos atlaidų eisena - procesija.

Apylinkės Valdyba dalyvauja pati ir nuoširdžiai kviečia visus marquetteparkiečius gausiai dalyvauti, prisimenant Vytautą Didįjį ir Šv. Mergelės apsireiškimą Šiluvoje. Ponios kviečiamos su tautiniais drabužiais.

J. Vaičiūnas,—pirm
J. Bagdžius,—vykd. vicep.

Korektūros pataisymas

Š. m. rugsėjo mėn. 5 d. Naujienų Nr. 203 skyriuje *"Lietuvos pavergimo dokumentai"* pradžioje ir pabaigoje buvo atspausdinta pavardė Valiušis, o turėjo būti Viliušis. *Atsiprašom*

NAUJŲ SKAITYTOJŲ VAJUS

Naujienų vadovybė ir Platinimo vajaus komisija kreipiasi į visus skaitytojus ir į visus lietuvius, ir prašo pasekti knygnešių bei lietuviškos spaudos pirmūnų pavyzdžiais, platinant šį seniausią Amerikos lietuvių dienraštį, su juo susipažįstant ir jį užsiprenumeruojant, tikslu sudaryti nenutrūkstamą grandisę ne tik lietuviškos spaudos klestėjimui, bet ir visos išeivijos taip pat pavergtos Lietuvos ir jos žmonių gerovei, bendromis jėgomis siekiant Lietuvos nepriklausomybės atstatymo ir visuotino lietuviškų reikalų renesanso.

VIS PLEČIANTIS SĄJŪDŽIUI

skaityti ir platinti Naujienas, atsirado mecenatų, kurie prisidėjo prie Platinimo vajaus labai vertingomis dovanomis naujiems skaitytojams.

Mykolas Karaitis, sav. Grand Shores motelio ir Rezidencinio viešbučio, 17350 Gulf Blvd., St. Petersburg, FL 33708, tel. 813—391-9753, paskyrė trijų dienų atostogas dviems asmenims. Laimingieji turės progos būti svečiais puikiame motelyje prie pat pajūrio, naudotis privačiu paplūdimiu, žaidimų kambariu, TV, telefonu ir kitais moderniais įrengimais.

Mūsų bendradarbė ir savaitinės skilties "Aplink mus ir mūsų namus" autorė M. Miškinytė paskyrė $50 premiją. Be abejo, atsiras ir daugiau mecenatų, kurių vertingos dovanos bus skelbiamos ir paskirstytos rudeniniame Naujienų piknike.

Visas ir visus kviečiame į didžiąją talką.

Prenumeratos pratęsimo, užsakymų, bei galimų skaitytojų reikalams prašoma pasinaudoti žemiau esančiomis atkarpomis.

NAUJIENOS
1739 SO. HALSTED ST.
CHICAGO, IL 60608

• Iš anksto be raginimo pratęsiu savo prenumeratą, taupydamas laiką ir mažindamas susirašinėjimo išlaidas. Priede ______ dol.

Pavardė ir vardas ______________________

Adresas ______________________

____

• Užsakau Naujienas kaip dovaną savo ______________________, kuris yra naujas skaitytojas. Priede ______ dol.

Pavardė ir vardas ______________________

Adresas ______________________

____

Sponsoriaus pavardė, vardas ir vietovė ______________________

____

• Platinimo vajaus proga, palaikydamas lietuvišką spaudą ir Naujienų pastangas, prašau jas siuntinėti už pridedamus ______ dol.

Pavardė ir vardas ______________________

Adresas ______________________

• Platinimo vajaus proga, prašau siuntinėti Naujienas dvi savaites susipažinimui nemokamai be jokių įsipareigojimų.

Pavardė ir vardas ______________________

Adresas ______________________

____

Pavardė ir vardas ______________________

Adresas ______________________

____

Pavardė ir vardas ______________________

Adresas ______________________

____

T Y P I S T

Federal Reserve Bank has several immediate openings for good accurate typists in the following area:

TELEGRAPH,
AUTOMATION SUPPORT
BANK EXAMINATION
FISCAL AGENCY

Entry level, as well as intermediate position ar e available. We offer a liberal benefit package including tuition assistance, low cost medical insurance, subsidized cafeteria, and retirement program. For immediate consideration apply in person between 9 and 3: FEDERAL RESERVE BANK
230 S. LaSalle, Room 1592
EOE M/F

MACHINISTS

Growing company now hiring experienced machinists to run engine lathes & vertical boring mill. Minimum 2 years experience required. Top pay, steady overtime, many benefits. Pleasant working conditions.

NAGLE PUMPS, INC.
1249 Center Ave.
Chicago Heights, Ill. 60411
(area code 312) 754-2940
Ask for Daniel Barth

Naujienoms reikalingas
LINOTIPININKAS
Vyrą ar moterį pamokysime šio amato. Darbo valandomis informacijų prašome kreiptis telefonu:
HA 1-6100.

SIUNTINIAI Į LIETUVĄ
MARIJA NOREIKIENĖ
2608 West 69th St., Chicago, Ill 60629 • Tel. WA 5-2787
Didelis pasirinkimas gerų rūšies įvairių prekių.
MAISTAS IŠ EUROPOS SANDĖLIŲ.

SIUNTINIAI Į LIETUVĄ
Cosmos Parcels Express Corp.
MARQUETTE GIFT PARCELS SERVICE
[illegible] W. 69th St., Chicago, Ill. 60629. — Tel. WA 5-2737
[illegible] So. Halsted St., Chicago, Ill. 60608 — Tel. [illegible]
V. VALANTINAS

"LIETUVOS AIDAI"
KAZĖ BRAZDŽIONYTĖ,
PROGRAMOS VEDĖJA
Pirmadieniais ir antradieniais 9:00—9:30 val. vak.
Penktadieniais 9:30—10 val. vak.
Visos laidos iš WOPA stoties, banga 1490 AM.
2646 W. 71st Street, Chicago, Illinois 60629
Telef. — 778-5374

DENTURE WEARERS
A major advancement
CUSHION GRIP®
DENTURE ADHESIVE
one application holds comfortably up to 4 days

SUSIRINKIMŲ PRANEŠIMAI

Lietuvių Moterų Draugija Apšvieta rengia narių 25 metų pagerbimą sekmadienį, rugsėjo 10 d. Pradžia 2:30 val. popiet David's valgykloje, 3100 S. Halsted St. Narės ir svečiai maloniai kviečiami atsilankyti. Bus skanūs pietūs ir maža programėlė. Kviečia rengimo komisija ir valdyba.
Rožė Didžgalvis, rašt.

HELP WANTED — MALE
Darbininkų reikia

ELECRO-MECHANICAL TECHNICIAN

5 years experience. To build control panel, circuit boards, solid state.
Assembly of machinery. Must be able to read schematic and have own tools.
Apply in person.
GEO. STEVENS MFG. CO., INC.
6001 N. Keystone
Corner Peterson & Pulaski

FULL TIME MAINTENANCE MAN

Experienced preferred, must be alert, dependable and over 18 years old.
Full benefits.
Call HAROLD DAISY at 243-8373 or see BOB TIEREY:
2242 S. Grove
Chicago, Bldg. No. 4
(Half block west of Canal, 1 block south of Cermak Rd.)

Machine operator & Die Set-ups Some tool repairs. Shop exp. on smal parts. Downtown. Maturity helpful. 738-0433. Aft. 9:30 am.

SETUP MEN (2)

Minimum of 3 years experience, preferrably with punch presses, but will train. Must speak and read English. Excellent benefits including dental.
AMERICAN GASKET & RUBBER COMPANY
9500 Winona
Schiller Park
678-3550

REAL ESTATE

Namai, Žemė — Pardavimui
REAL ESTATE FOR SALE

Namai, Žemė — Pardavimui
REAL ESTATE FOR SALE

PASKOLOS PERKANT NAMUS, DAROMOS ILGIEMS TERMINAMS
IR ŽEMAIS NUOŠIMČIAIS MĖNESINIAIS IŠSIMOKĖJIMAIS
DĖL VISŲ INFORMACIJŲ KREIPTIS Į
MUTUAL FEDERAL SAVINGS
PETRAS KAZANAUSKAS, Prezidentas
2212 W. Cermak Road Chicago, Ill. Virginia 7-7747

NAMAS — SVAJONĖ: 3 butai, 4 vonios, centrinis šildymas ir šaldymas, atominė slėptuvė, 3 automobilių garažas, du balkonai, patio. Marquette Parko centre.

MŪRINIS BUNGALOW, 3 miegami, gražiai užlaikytas, $34,000.

NAMAS IR TAVERNOS - SVETAINĖS biznis. $80,000.

MŪRINIS NAMAS. Didelė taverna, apie 200 svečių salė, 2 butai po 6 kambarius. $85,000.

ŠIMAITIS REALTY
Notary Public
Insurance, Income Tax
2951 W. 63rd St. Tel. 436-7878

KAS VERTINGA

2 AUKŠTŲ mūro namas ir 2 auto garažas. Apie $6,000 pajamų. Naujas stogas, gazu šildymas. apsauga nuo potvynių, aluminum langai, galite pirkti už $41,800.

MODERNUS 15 metų mūro namas. 2 butai ir profesionalui liuksus ofiso patalpa. Daug priedų, Marquette Parke, aukšta kokybė, $50,000.

GRAŽUS SKLYPAS ir garažas Marquette Parke.

VALDIS
REAL ESTATE
2625 West 71st Street
Tel. 737-7200 arba 737-8534

M. L. S.
Gausus namų pasirinkimas pietvakariuose
BUDRAITIS REALTY
Įvairi apdrauda —INSURANCE
BUTŲ NUOMAVIMAS—parenkam nuomininkus
4243 W. 63rd St., Chicago
Tel. 767-0600.

ELECTROS ĮRENGIMAI, PATAISYMAI
Turiu Chicagos miesto leidimą, Dirbu ir užmiesčiuose greit, garantuotai ir sąžiningai
KLAUDIJUS PUMPUTIS
4514 S. Talman Ave.
Tel. 927-3559

DĖMESIO
62—80 M. AMŽIAUS VAIRUOTOJAI
Tiktai $92 pusmečiui automobilio liability apdraudimas pensininkams
Kreiptis
A. LAURAITIS
4645 So. ASHLAND AVE.
523-8775

A. TVERAS
LAIKRODŽIAI ir BRANGENYBĖS
Pardavimas ir Taisymas
2646 WEST 69th STREET
Telef.: REpublic 7-1941

Siuntiniai į Lietuvą ir kitus kraštus
P. NEDZINSKAS, 4065 Archer Av.
Chicago, Ill. 60632. Tel. YA 7-5980

M. ŠIMKUS
Notary Public
INCOME TAX SERVICE
4259 S. Maplewood. Tel. 254-7450
Taip pat daromi vertimai, giminių iškvietimai, pildomi pilietybės prašymai ir kitoki blankai.

BEST THINGS IN LIFE
Call Frank Zapolis
3208½ W. 95th St.
GA 4-8654
State Farm Life Insurance Company

HELP WANTED — MALE
Darbininkų Reikia

AUTOMATINEI SRAIGTŲ DIRBTUVEI REIKALINGI

- B & S Mašinų operatoriai ir Setup,
- Hand Saw operatoriai,
- Milling mašinos operatoriai,
- Drill press operatoriai,

Viršlaikis. Apmokėta apdrauda ir kiti priedai. Truputį kalbėti angliškai.

F. M. SCREW MACHINE PRODUCTS
1800 N. 15th Ave.,
Melrose Park, Ill.
Tel. 681-0051.

BINDERY—Excellent opportunity in business forms. Bindery Shipping Dept. Insurance and profit sharing. Acme 664-0854.
213 W. Institute Pl., Chgo
An equal opportunity employer

CONCRETE CONTRACTORS

Experienced men only. Wantel to pour garage floors and driveways. North & west areas.
PIERCE BUILDERS
530-1900

(2) PRESMEN. Heidelberg offset 4 — color Bobst, die cutter. Need experienc. knowledgeable men willing to accept responsibility. Folding carton company locat. in Chicago. Call 585-2090

CALES & REPAIR

1 full time mechanically inclined individual * must like to talk to people * for sales & repair of vacum cleaners in store only. Experience helpful. 677-0484

AUTO BODY and FENDER COMBINATION MAN
Exerienced.
Call 776-5888.

PUNCH PRESS & BRAKE PRESS SETUP

Reikalingas 3 metų patyrimas. Pageidaujamas užsakymų dirbtuvės — Job shop patyrimas. Tarp daugelio priedų yra ligoninės draudimas, gyvybės draudimai, apmokamos atostogos, dalybos pelnu. Nuolatinis pilno laiko darbas. Reikia suprasti ir kalbėti angliškai.
AIKCO MFG CO.
11500 Melrose,
Franklin Park, Ill.
Skambinti angliškai 451-0700.

ROOFERS

Must speak English. Prefer experienced flat roofers or will train qualified men. Brookfield location.
485-2300
EOE

RENTING IN GENERAL
Nuomos

IEŠKO asmens prižiūrėti laundromatą Bridgeporte už 4 kambarių butą, duodamą veltui.
Skambinti 367-4219.

HELP WANTED — FEMALE
Darbininkių Reikia

STENOGRAPHER

Experience stenograph, typing and phone contact for President of Company. Ability to deal effectively with other. Salary, proft. sharing and other good benefits.
Call 733-1919 I. Snyder
KRAFT CHEMICAL CORP.
917 W. 18 St.

BAKER FULL TIME
NIGHT FINISHER GIRL
3 NIGHTS
DUNKIN DONUTS
1511 Irving Park Rd.
Hanover Park, 289-1060

WOMEN

Applications being taken for full time factory 7 AM-3:30 PM. Apply in person.
JOHN V. LUCAS
6464 W. 51st St.