NAUJIENOS

VISŲ LIETUVIŲ LAIKRAŠTIS UŽ TAUTOS LAISVĘ

THE LITHUANIAN DAILY NEWS

The First and Greatest Lithuanian Daily in America
NAUJIENOS
The Lithuanian Daily News
Published by The Lithuanian News Publishing Co., Inc.
1739 So. Halsted Street, Chicago, Ill. 60608
HAymarket 1-6100
Over One Million Lithuanian In The United States

Library of Congress Gr. Periodical Division Washington, D. C. 20540

VOL. LXIX Price 25c Šeštadienis-pirmadienis — Saturday-Monday, Sept. 25-27, 1982 Nr. 179

EUROPA REMIA LIETUVOS NEPRIKLAUSOMYBĘ

— BEGINAS IR ŠARONAS TURI ATSISTATYDINTI, — ŠAUKIA IZRAELITAI

LIBANO PREZIDENTAS PRIŽADĖJO BAIGTI TARPUSAVIO ŽUDYNES IR NESUSIPRATIMUS SPRĘSTI

JERUZALĖ, Izraelis. — Libano stovyklose įvykdytos žudynės sukėlė didžiausią pasipiktinimą ir dorovinį pasimetimą Izraelyje, praneša korespondentai. Niekal Izraelio kariuomenės vadai, atsargon išėję karininkai ir kareiviai nebuvo taip pasimetę, kaip šį kartą.

Praeitą ketvirtadienį Izraelio kariškoji vadovybė žinojo, kad įsiveržę falangistai pradėjo stovyklose esančių beginklių žmonių žudynes, bet patys aukščiausieji kariuomenės vadai tvirtino, kad jie nieko apie žudynes nežinojo. Tuo tarpu apie tai žinojo ne tiktai Izraelio kariuomenės vadai pačiame Beirute, bet apie tai žinojo ir kariuomenės štabas pačiame Izraelyje.

Izraelio kariuomenės vadai pasakojo, kad jie nieko nežino, bet kai gynybos ministeris Ariel Šaronas Izraelio seime narių buvo klausinėjamas, tai jis pareiškė, kad 24 val. prieš žudynes jis jau buvo informuotas apie Libano falangistų pasiruošimą "išvalyti" tris Libano suimtųjų stovyklas. Šitas prisipažinimas sukėlė pasipiktinimą pačiame seime ir opozicijos atstovas Šimon Peres pareikalavo, kad būtų apklausinėti ne tiktai Beirute buvusieji kariuomenės vadai, žinojusieji ir leidusieji "apvalyti" stovyklas, bet kad būtų apklausinėjamas ir gynybos ministeris Ariel Šaronas.

Šimon Peres seimo posėdyje paklausė: "Ką tu darei, kai patyrei, kad ktikščioniški falangistai rengiasi žudyti stovyklose laikomus beginklius palestiniečius — moteris, senius ir vaikus?" Šimon Peres buvo įsitikinęs, kad nė vienas Izraelio karys, rankose turįs ginklą, nešaus į beginklius žmones. Šimon Peres pareikalavo tuojau atleisti iš kariuomenės kiekvieną karo vadą, kuris nekreipė reikalingo dėmesio į Sabros ir Čatilos stovyklose bei kitur vykusias žudynes.

Bet didžiausią pasipiktinimą sukėlė Jeruzalės dienraščio reporteris Hirš Goodman, Jeruzalės Post reporteris Beirute. Jis papasakojo, ką jam pasakojo Izraelio karo jėgų vadai praeitą ketvirtadienį. Iš jaunesnių karininkų jis buvo girdėjęs apie stovyklose vykusias žudynes, bet niekas nenorėjo komentuoti. Visi pastebėjo, kad reikalas tiriamas. Pagaliau, prašneko patys libaniečiai, buvę Čatilos ir Sabros stovyklose.

Šios savaitės viduryje tas pats reporteris Goodmanas patyrė, kad Izraelio kariškoji vadovybė Beirute praeitos savaitės ketvirtadienį gavo iš Čatilos tokią telegramą: Iki šio meto mes jau nušovėm 300 civilių ir teroristų.

Šią telegramą Izraelio kariuomenės centrui pasiuntė Čatilos stovyklon įžengęs falangistų vadas.

Tą pačią minutę, pagal veikiantį paprotį, Izraelio kariuomenės štabas Beirutė tuojau pasiuntė minėtą telegramą į Tel Avivą. Ten ji buvo nukopijuota ir išdalyta kiekvienam štabo skyriaus viršininkui, kad žinotų kas vyksta Beirute. Įdomiausia, kad iki šio meto Izraelio kariškoji vadovybė nesiėmė žingsnių sustabdyti galimą tų žudynių pasikartojimą.

Šitų faktų paskelbimas sukėlė didžiausią pasipiktinimą Begino vyriausybe ir gynybos ministeriu Šaronu. Tūkstančiai izraelitų reikalavo Begino atsistatydinimo. Kiti reikalavo ištirti visą reikalą.

Beginas, nepajėgdamas įtikinančiai pasiaiškinti, paprašė Izraelio aukščiausią teismą ištirti Izraelio vyriausybės ir kariuomenės vadų elgesį. Klausimas turi būti greitai ištirtas, įvertintas ir paskelbtas. Begino priešai protestuoja ir reikalauja greito jo atsistatydinimo.

— Pirminiuose rinkimuose New Yorko gubernatoriaus pareigoms Mario Cuomo surinko 652,457 balsus, o miesto meras Ed Koch surinko 567,743 balsus. Meras Koch tikėjosi laimėti Demokratų partijos nominaciją, bet jam nepavyko.

— Vrdolyak ketvirtadienį pareiškė, kad Cook apskrities demokratai sumes Adlai Stevensono rinkiminei kampanijai 300 tūkst. dolerių.

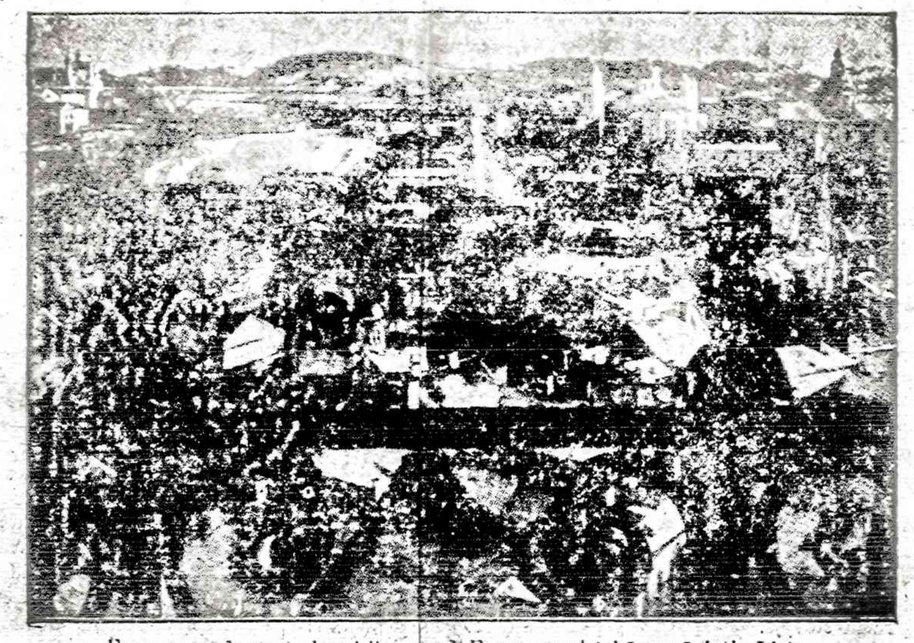

Europos parlamento komisija patarė Europos valstybėms rūpintis Lietuvos, Latvijos ir Estijos laisve. Paveiksle matome Lietuvos sostinės Vilniaus vaizdą iš Gedimino bokšto.

AMIN GEMAJELIS PRISAIKDINTAS PREZIDENTO PAREIGOMS

— LIBANE PASIBAIGĖ ŽUDYNIŲ CIKLAS, VISI TURIME SIEKTI TAIKOS, — PAREIŠKĖ NAUJAS PREZIDENTAS

BEIRUTAS, Libanas. — Ketvirtadienio vakare buvo prisaikdintas naujai išrinktas Libano prezidentas Amin Gemajel. Jam buvo užkabinta ant kaklo juosta, reiškianti aukščiausią valstybės galią.

Prisaikdinimo ceremonijose dalyvavo visa eilė atsakingų Libano pareigūnų. Svarbiausi pareigūnai buvo Elias Sarkis, prezidento pareigas baigiantis teisininkas ir bankininkas, ir ministerių kabineto protokolų šefas Chalid Hadad.

— Aš noriu, kad pasibaigtų dabartinis žudynių ciklas, — pareiškė prisaikdintas krašto prezidentas. — Libane turi būti laisvė ir taika! Mes praliejome labai daug kraujo, nustojome sveikatos. Šiandien turime baigti žudynes!

Libano kariai ištirs žudynes

Libano kariuomenės prokuroras nutarė ištirti, kaip suimtųjų palestiniečių stovyklose įvykó žudynės. Naujas prezidentas turi nuovoką, kaip tos žudynės įvyko, bet jis taip pat žino neapykantą, kurią sukėlė falangės centro išgriovimas, jo brolio ir visos eilės falangistų veikėjų nužudymas.

Amin Gemajelis yra universitetą baigęs, 39 metų teisininkas. Jis turi nuovoką apie teisinius pagrindus, nors jis daugiausia vertėsi nuosavybių dokumentų paruošimo srityje. Jojo tėvas norėjo, kad jis įsitrauktų į politiką, bet Aminas politikos vengė, nes ji Libane buvo tapusi prievartinė. Jis nepritarė ir savo broliui, prievartos atstovui.

Naujas prezidentas pasikvietė musulmonų vadą Jumblatą, kad galėtų susitarti taikiam bendradarbiavimui.

Libano kariai neėmė stovyklų

— Libaniečiams teko siųsti falangistus į suimtųjų stovyklas, nes Libano kariškoji vadovybė atsisakė perimti stovyklų priežiūrą, — ketvirtadienį pareiškė Libano premjeras Vazan. Izraelio karo jėgos nutarė keltis iš Beiruto. Savo pozicijas jos privalo perduoti Libano ginkluotoms pajėgoms. Tos jėgos buvo silpnos, kad tuo pačiu metu galėtų dar perimti stovyklų sargybą ir priežiūrą.

Generolo Šaron pareiškimas parlamentui parodo, kad Libano kariuomenei nederėjo įžengti į Čatilos ir Sabros stovyklas, nes jos buvo Izraelio karo jėgų apsuptos. Libano vyriausybė planuoja užimti Beiruto centrą palaipsniui. Jeigu siųs karius dabar, tai bus kraujo praliejimas. Libano vyriausybė nori to išvengti.

IŠBANDĖ TRIS ATOMINES BOMBAS

LAS VEGAS, Nev. — Energijos departamentas paskelbė, kad ketvirtadienį išbandė tris atomines bombas, kad galėtų nustatyti, kaip iš atomo gauti daugiau energijos. Nuo šių metų pradžios Nevados kalnuose ir gilumose jau išsprogdinta 16 bombų, kurios sukrečia visą apylinkę. Pernai tose pačiose vietose buvo išsprogdinta 17 bombų.

90 mylių toliau nuo Las Vegas, Ranier kalnuose buvo išsprogdintos kitos rūšies atominės bombos.

Yucca Flat srityje, apie 85 mylios nuo Las Vegas, išsprogdintos kelios bombos 1480 pėdų gilumoje. Departamentas praneša, kad sprogimų metu nebuvo jokių nelaimių, nors kiekvieną kartą gyventojai pasiskųsdavo.

KETVIRTADIENĮ PRASIDĖJO RUDUO

WASHINGTON, D.C. — Ketvirtadienį visoje Amerikoje prasidėjo ruduo. Šiaurėje pasitaikė gana šalta diena, pūtė šaltas vėjas. Mokslininkai apskaičiavo, kad šių metų žiema bus šalta. Šaltas oras pradėjo jaustis žymiai anksčiau, negu kitais metais esti. Žąsys, kurios labai gerai nujaučia artėjančią žiemą, šiais metais pradėjo skristi į pietus žymiai anksčiau, negu paprastai kitais metais.

Mokslininkai spėja, kad Žemės orą galėjo atšaldyti Pacifike iš gilaus dugno prasiveržęs ugnikalnis. Jo dūmai labai aukštai iškilo ir užtemdydavo saulės šviesą ir sulaikydavo jos spindulius. Vienu laipsniu sumažėdavo žemės šiluma, bet užtenka vieno laipsnio, kad vėjas pasuktų kita kryptimi ir atneštų šaltį.

PATARIA MOKINIAMS SEKTI TĖVUS

TEHERANAS. — Irano valdovas Chomeini pataria mokiniams sekti tėvus, ar jie prisilaiko fundamentalistų nurodytų taisyklių ir elgiasi pagal tikrus Korano nurodymus.

Irano valdovas nori, kad mokiniai sektų kiekvieną mokytojų prasitarimą ir pranештų saugumui, nes mokytojai labai lengvai gali nukreipti mokinius kreiva kryptimi.

Jis aiškiai mokiniams, mokytojams ir tėvams išdėstė, kad Irane neleis Rytų ar Vakarų galvojimo būdo. Iranas privalo tiksliai prisilaikyti Korano, o Koraną dabartiniu metu interpretuoja Irano vyriausybę sudarantieji mulos ir pats Chomeini.

Studentai patys privalo įsitėmyti Korano dėsnius ir pranešti vyriausybei, jeigu kas jų neprisilaikys.

— Lapkričio mėnesį Turkijos gyventojai referendumu tvirtins naują konstituciją.

— Turkijos prezidentu septyneriems metams gali būti išrinktas generolas Kenan Evren.

Siūlys Europos parlamentui remti Lietuvos nepriklausomybę

OTTO VON HATSTOJERIO VADOVAUJAMA KOMISIJA PRIĖMĖ LIETUVOS LAISVEI TINKAMĄ REZOLIUCIJĄ

PARYŽIUS, Prancūzija. — Otto von Hatstojerio vadovaujama komisija šiandien priėmė rezoliucijos projektą, kurį artimiausiu laiku pasiūlys Europos parlamentui. Komisiją sudaro trijų valstybių atstovai, apsvarstė teisinę Lietuvos, Latvijos ir Estijos padėtį, ir nutarė prašyti Europos parlamentą, kad šias tris valstybes laikytų nepriklausomomis, nes jos savu noru niekad neįsijungė į Sovietų Sąjungą.

Pranešimą apie Europos komisijos apsvarstytą klausimą ir paruoštą parlamentui rezoliuciją pranešė Elta.

Visi žinome, kad Sovietų Sąjunga, susitarusi su Hitleriu, nutarė pavergti Pabaltijo valstybes. Rusų karo jėgos, Sovietų policija ir Maskvai tarnaujantieji lietuviai parsidavėliai pravedė "liaudies seimą", kuriam kandidatus pasirinko komunistų partijos vadovybė, glaudžiai dirbanti su okupantu. Nutarimą prijungti Lietuvą prie Sovietų Sąjungos pasiūlė komunistų partijos sekretorius Antanas Sniečkus.

Amerikos lietuviai įtikino JAV Kongresą, kad oficialiai ištirtų Lietuvos okupaciją, susitarimą su Hitleriu ir nutarimą prijungti Lietuvą prie Sovietų Sąjungos. Amerikoje buvo sudarytas Kersteno komitetas, kuris apklausinėjo šimtus liudininkų, dėstančių, kaip buvo pavergta ir į Sovietų Sąjungą įjungta Lietuva. Komisija ištyrė teisinę "liaudies seimo" padėtį ir priėmė rezoliuciją, reikalaujančią laisvės Lietuvai.

Prieš du metu dr. Kazys Bobelis važiavo Europon ir tarėsi su Europos parlamentą sudarančių valstybių atstovais. Jis informavo Europos parlamento narius apie teisinę Lietuvos padėtį, įteikė jiems Lietuvos pavergimo dokumentus ir prašė imtis priemonių kelti Lietuvos ir kitų Pabaltijo valstybių dabartinį statusą, prašydamas kelti dabartinę padėtį viešumon ir padėti rusų pavergtoms Pabaltijo tautoms atgauti nepriklausomybę.

Dabar gauta žinia, kad Europos parlamento komisija ėmėsi pirmo žingsnio. Ji priėmė rezoliuciją, kurią siūlys parlamentui priimti. Komisijos nariai yra įsitikinę, kad Europos parlamentas tą rezoliuciją priims. Europos parlamento įjungimas į kovą už pavergtos Lietuvos laisvę yra didelis laimėjimas.

ARKIVYSK. JOSEPH GLEMP ATVYKSTA Į AMERIKĄ

WASHINGTON, D.C. — Lenkų arkivyskupas Joseph Glemp ateinantį mėnesį atvyks į JAV ir Kanadą.

Oficialiai skelbiama, kad jis nori padėkoti Amerikai ir Kanadai už visą pagalbą, kuria šių kraštų gyventojai padėjo lenkams. Jis planuoja spalio 14 d. būti Washingtone. Philadelphijoje jis planuoja būti spalio 16 d. Detroite bus spalio 17 d., Toronte — spelio 18 d., Buffalo, N.Y. — spalio 20 d., o Springfielde bus spalio 21 d.

Chicagoje arkivysk. Glemp planuoja būti spalio 24 d., New Yorke vėl bus spalio 27 d., o Newarke, N.J. — spalio 28 d.

Vėliau jis planuoja skristi atgal į Lenkiją.

— Libano prezidentas Amin Gemajel mano, kar Libanas sustiprės, kai išvyks visų valstybių ginkluotos pajėgos.

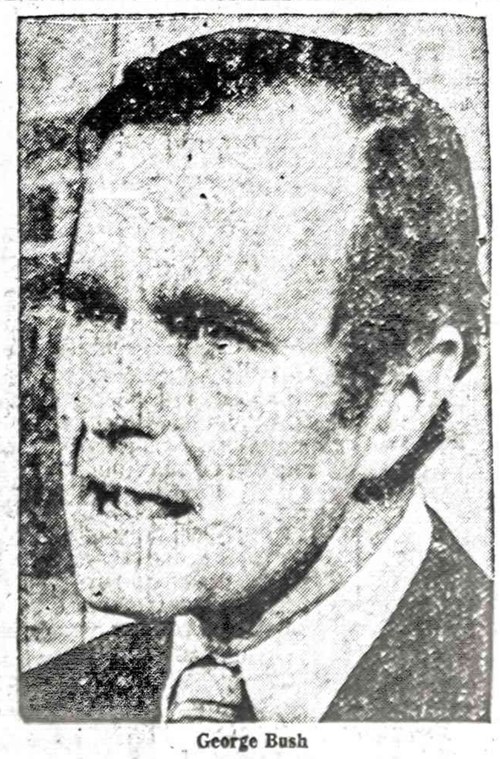

George Bush

Viceprezidentas George Bush stengiasi sutaikyti nesutinkančius Šiaurės Korėjos ir Pietų Korėjos valdovus, kad būtų galima išvengti naujo kraujo praliejimo.

KALENDORĖLIS

Rugsėjo 25: Vladislovas, Urbonas, Maldonis, Jungailė, Stavaris, Želvė.

Rugsėjo 26: Kiprijonas, Justina, Gražina, Bartaitis, Metra, Kurytis.

Rugsėjo 27: Damijonas, Gaudrutė, Tautrimas, Gelba, Odmantas, Žilvytė.

Saulė teka 6:39, leidžiasi 6:44.

Oras debesuotas, lis.

Dr. Kazys Bobelis pirmas kreipėsi į Europos valstybes, prašydamas jas judinti Lietuvos laisvės principus.

Socialinis draudimas ir aprūpinimas

V metai Rugsėjo 25-27, 1982, Nr. 34(234)

Redaguoja PRANAS ŠULAS

Klausimus ir medžiagą siųsti: 4436 So. Washtenaw, Chicago, IL 60632

★

STUDIJUOJA MEDICARE PROGRAMOS PAKAITĄ

Washington, D. C. —Čia prez. Reagano administracija svarsto ir nagrinėja, kaip Medicare apdraudos benefitus vyresnio amžiaus žmonėms sumažinti. Prieš bet kokį benefitų sumažinimą griežtai pasisakė AFL-CIO, Am. Assn. of Retired People ir Save Our Security koalicija, šios trys didžiulės organizacijos pasisakė veik kartu prieš prez. Reagano administracijos planą.

Administracija siūlo du projektus, būtent, 1) padaryti tam tikrą pajamų sumažinimą (cut-off) vyresnio amžiaus asmenims, daleiskim, $30,000 per metus ir atmesti (denied) reguliarius benefitus tiems, kurie viršytų šią sumą. Tačiau pastariesiems būtų suteikta nauja "katastrofinė apdraudą" garantija, pagal kurią su didelėm sąskaitom, sumokėtom virš 2,500 — $3,000 iš savo kišenės, likutį federalinė valdžia sumokėtų.

2) Padidinti sumą daugumai Medicare pacientams, kurie turėtų mokėti iš savo kišenės už buvimą ligoninėje, bet leisti mažų pajamų pacientams išvengti (escape) nuo šio ekstra sąskaitos apmokėjimo.

Šiuo metu pacientai sumoka $260 už pirmą dieną būnant ligoninėje. Toliau jie gauna nemokamą aprūpinimą (care) iki 60 dienų buvimo ligoninėje metų laikotarpyje.

Viena šio pasiūlymo versija būtų: pacientai turėtų už ligoninė mokėti $25 į dieną (a day) iki leidžiamų per metus 60 dienų.

Daugelis mano, kad ir vyresnio amžiaus lietuviai per savo Liet.Pensininkų Sąjungą turėtų pareikšti protestą prieš tokį Medicare apdraudos programos pakeitimą.

Pr. Fabius

Patarimai žmonėms, kurie patenka areštan

Patyręs šio krašto advokatas savo klientui duoda tokius patarimus:

"Jei jūs būsite areštuotas, patalpintas areštinėn (booked), patalpintas į kalėjimą, neįkriskite į nevilti (poniką), laikykite savo galvą aukštyn iškėlęs, daug nekalbėkite. Atsiminkite, ką jūs pasakysite policijoje, areštinėje, viskas galės būti pavartota prieš jus. Tik vieną galite pasakyti, tai savo vardą,pavardę ir savo adresą policijai.Jei jum bus leidžiama kam nors paskambinti, tai ta privilegija pasinaudokite ir paskambinkite savo advokatui; praneškite, kur jūs esate ir už ką kaltinamas; kalbėdami telefonu nediskutuokite jūsų bylos smulkmenų, prieš su advokatu pasimatymą. Apie savo bylą privačiai kalbant, galėsite su savo advokatu viską aptarti.

Daugelis žmonių mano, kad jie turi policijai atsakyti į visus statomus klausimus. Bet iš tikrųjų taip nėra praktikuojama. Kiekvienas suimtas žmogus gali atsisakyti kalbėti ir atsakyti į policijos valdininko klausimus. Jeigu policija perviršija savo kompetenciją, jūs turite teisę iškelti prieš ją skundą. Teismas yra pasiruošęs padėti jums apsaugoti jūsų civilines teises. Štai konkretus pavyzdys: Washingtono policija suimtajam, apkaltintam vagyste, neleido paskambinti žmonai, kad parūpintų advokatą, kol jis neprisipažins kaltu. JAV Aukšč. teismas 1963 m. nusprendė, kad prisipažinimas, išgautas prieš suimtojo valią (involuntary), yra nelegališkas ir turi būti atmestas.

Kai policija suima pilietį, tai liepia atiduoti turimus savo vertybinius dalykus (pinigus, žiedą ir kt.). Tai daroma, kad apsaugotų suimtąjį nuo kalinių apiplėšimo. Kai policijos valdininkas viską surašo, ką rado pas suimtąjį, suimtasis turi pasirašyti, kad gautų pakvitavimą.Vėliau seka standartinė procedūra, padaroma suimtojo pirštų nuospaudos. Šiam veiksmui suimtasis neturi prieštarauti.

New Yorko valstijos įstatymas nustato, kad pirštų nuospaudų testui privalo pasiduoti kiekvienas automobilio vairuotojas, jei nas automobilio vairuotojas, jei jis policijos sulaikomas.

Prieštaraujantiems atsaukiama aut. vairavimo licenzija. Kraujo sudėtyje esant 0,5% ar daugiau alkoholio pas jaunuolius, jie gali būti nuteisti, kaip važiavę girtame stovyje.

Vad. melo detektoriaus testui galite pasiduoti savanorišku pagrindu, kai jus areštuoja. Pažymėtina, kad siame krašte veikia poligrafinis testas, kuris yra inkrimmaciją (self-incrimination).

Chicagoje veikia nuo 1935 m. poligrafinis testas, bet jis yra pagrįstas savanorišku sutikimu.

Pr. Šul.

MEDICAL FACTS

WHAT IS THE FASTEST GROWING HEALTH CARE PROFESSION-AND WHY?

Kuršių mariose

GRAŽIAI PALYDĖJOME PRANCIŠKĄ BUDRIONIENĘ

Pranciška Budrionienė su savo vyru Juozu Budrioniu ir sūnumi pasitraukė iš Lietuvos II pasaulinio karui siaučiant. Jie keletą metų gyveno ir sunkiai dirbo Vokietijoje. Karui pasibaigus, atvyko į laisvės šalį ir apsigyveno Chicagoje.Nors sunkiai dirbo fabrikuose, bet sūnų Vytautą išleido į austus mokslus, įsigydamas inžinieriaus profesiją.Abudu Budrioniai, būdami taupūs žmonės, įsigijo mūrinį dviejų aukštų namą. Paskutiniu metu juodu dirbo prie Brighton Parko lietuvių katalikų bažnyčios zakristijono darbus.

Juozas Budrionis, sulaukęs senatvės, š. m. pavasarį iškeliavo anapus. Jo žmona Pranciška ilgesnį laiką pasirgus, irgi sulaukus senatvės, ši metų rugsėjo 15 d. pasekė savo vyrą—mirė. Amerkoje jiedu išgyveno 32 m.

Pasiliko dideliame nuliūdime sūnus inž. Vytautas, marti Alfonsa, anūkė Rita Cunningham su Vyru William, švogeris Pranas Budrionis su žmona Vera ir kiti giminės Lietuvoje.

Pranciška Budrionienė buvo pašarvota Gaidas - Daimid koplyčioje Brighton Parke.

Laidotuvės įvyko rugsėjo 20 d. iš koplyčios, kurioje nemažas žmonių būrys atsisveikino su velionė. A. A. Pranciška Budrionienė iš koplyčios 9 v. ryto buvo atlydėta į Šv. M. Marijos Nekalto Prasidėjimo parapijos bažnyčią, kurioje buvo atlaikytos gedulingos pamaldos už velionės sielą. Per pamaldas gražiai giedojo solistas J. Vaznelis. Du kunigai — klebonas prel. D. Mozeris ir kun.Kerelis tarė gražius atsisveikinimo pamokslus.

Po pamaldų bažnyčioje, velionė dideles automobilių vilkstinės nulydėta į Šv. Kazimiro lietuvių kapines. Kun. vikaras prie kapo atkalbėjo maldas, o susirinkusieji giminės ir pažįstami sugiedojo giesmę "Marija, Marija".

Velionės karstą nešė J. Sakas, J.Venclovas, inž. Zublickas, specialiai atvykęs iš New Bufalo, Mich., mokyt. Gelažius ir kt.

Inž. V. Budrionis su žmona Alfonsa visus laidotuvių dalyvius pakvietė į netoli esantį restoraną užkandziems.

Brangieji Pranciška ir Juozai Burionai, ilsėkitės ramybėje, toli nuo savo brangios Tėvynės!

Magdolena Šulaitienė

LENGVATOS KANADOS VYRESNIO AMŽ. ASMENIMS

Prašymų blankos jau gaunami

Pranešama, kad veikia Ontario nuolaidos pensininkams speciali programa, pagal kurią sumažinamos namų šildymo išlaidos tiems gyventojams, kuriems suėjo 65 ar daugiau metų amž.

Mokestinės nuosavybės nuolaidos suma siekia iki $500 dol. namui ar butui. Ta nuolaida duodama kasmet dviem išmokėjimais. Pirmas 1982 m. išmokėjimas, pagal 1981 m. prašumus, buvo išsiųstas pavasarį.

Pajamų ministerija ką tik pabaigė siuntinėti nuosavybės nuolaidos blankus, kuriuos pensininkai turi užpildyti, kad galėtų gauti paskutinį šios nuoalidos išmokėjimą.

Tie pensininkai, kurie gavo pradinę 1982 m. nuolaidą, gaus tokius blankus ir dabar. Tik beliaka pensininkams tuos blankus užpildyti ir pasiųsti nurodytu adresu.

Tokį pranešimą paskelbė Ontario Ministry of Revenue.

Pr. Petitas

MEDŲ NAUDOJO IR KAIP VAISTĄ

Prieš keletą dešimčių metų išleistoje Lietuvoj sveikatos knygoje gana svarbia vieta buvo priskirta ir medui.

Patarta naudoti medų, sumaišius su arbata nuo persišaldymo, slogos, neįtinkamo virškinimo ir taip pat nuo šienligės (hay fever).

Medus buvo rekomenduojamas ir kaipo vaistas nuo ulcerio, arba žaizdų skilvyje, geriant jį su pienu.

Gydymąsis tačiau turėjęs užsitęsti šešetą savaičių.

Šiandieninė medicina nėra linkusi pripažinti medui tokių gydomųjų ypatybių, nors kaipo maistas ir cukraus pavaduotojas medus pasilieka vertingas.

DISTRIKTO MOKESČIŲ DIREKTORIAUS PATARIMAI

Chicagos federalinių mokesčių direktorius Mr. E. P. Trainor šiomis dienomis spaudos atstovams pareiškė:

"Nors dauguma mokesčių formuliarų pildytojų yra žinovai ir sąžiningi, bet yra savanaudžių.

Mr. E. P. Trainer atkreipia mokesčių mokėtojų dėmesį į šiuos pavojingus reiškinius:

—Niekada nepasirašykite tuščgio formuliaro;

Nepasirašykite formuliarų, kurie yra paruošti paišeliu, kuris vėliau gali būti pakeistas;

Saugokitės tokių "patarėjų", kurie "garantuoja" kad gausite atgal mokesčių permokėjimą. Mat, toki "patarėjai" išsideri tam tikrą procentą iš gautų permokų;

Atkreipkite savo dėmesį, kad permokėtų mokesčių čekis nepatektų "patarėjui".

Direktorius Mr.Trainer pabaigoje patarė, kad jūsų mokesčių anketų pildytojas irgi pasirašytų nurodytoje įvetoje. Jo pavarę ir adresą laikykite, jeigu tektų eiti valdinėn įstaigon paaiškinti.

Pr. Feb.

KOVOJANT SU INFLIACIJA,

Kanados valdžia biudžete numato algų didinimo 6½% ribą ateinantiems dviem metams ne tik įstaigų bei valdinių bendrovių tarnautojams, bet ir privatinėms įmonėms, kurios gauna vienokią ar kitokią valdžios paramą. Tas nutarimas liečia ir paslaugų bei gaminių pabrangimą.

Kanados valdžia paskelbė, kad nepirks reikmenų iš tokių bendrovių, kurios bus peržengusios tą nustatytą ribą.

Auto gamyklos įspėtos tos ribos laikytis, jei jos gavusios ar norės gauti finansinę paramą iš Kanados valdžios.

Galvojama, kad Fordo darbo unijos Kanadoje 88% balsais nutarė balsuos už streiką, jei jų unijos darbininkams nebus padidinti uždarbiai naujoje kolektyvinėje sutartyje.

S. Sir.

• Yra dvi tragedijos gyvenime: viena, tai neatsiekti to, ko troškti; antra — nepasitenkinti tuo, ką atsiekei.

For constipation relief tomorrow reach for EX-LAX tonight.

Ex-Lax helps restore your system's own natural rhythm overnight. Gently. Dependably. Try it tonight. You'll like the relief in the morning. Chocolated or pills, Ex-Lax is "The Overnight Wonder."

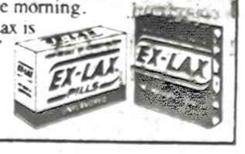

Read label and follow direction.
© Ex-Lax, Inc., 1982

JŪS KLAUSIATE, MES ATSAKOME

KL. Aš, kaip nedarbingas asmuo gaunu jau dvejus metus vad. "disability" benefitus. Dabar mano gydytojas pripažino, jog galiu grįžti darban pilnam laikui. Noriu paklausti, ar man benefitų mokėjimas tuojau bus nutrauktas.

Kazimieras Lis-kas

ATS. Mūsų žiniomis, benefitų išmokėjimas tuojau nebus nutrauktas. Jums bus išmokėti benefitai už tą mėnesį, kuriame sveikatos stovis jums pagerėjo ir už du papildomus mėnesius. Tačiau apie tai jūs turite nedelsiant telefonu pranešti Social Security distrikto įstaigai, kur jūs gyvenate.

Liet. Soc. Klubo inform.

BIZNIERIŠKA NUOVOKA

Škotas atvyko į ūkį ir klausia ūkininką:

— Ar turi gerų agurkų?

—Taip. Galite pasirinkti kiek tik norite.

—O kiek šis kainuotja?

— Šis mažesnis, kainuoja du centai.

— Gerai. Pinigus aš užmokėsiu dabar, o už poros savaičių ateisiu atsiimti.

* * *

PASITEISINIMAS

Teisėjas kreipiasi į kaltinamąjį:

— Tamsta per savaitę septynis kartus įsilaužei į svetimus butus . . . .

— Ką gi darysi, nenoriu tinginiauti. Dirbau septynias dienas be pailsio . . . .

* * *

TAKTO TRŪKUMAS

— Žinau, tas p. žvirblis, tai labai neaptašytas vyras.

— Kodėl jūs taip manote, poniute, Petriene?

— Tik įsivaizduokite panjute, Aš jo paklausiau, ar galėtų atspėti mano amžių ir...

— Na ir ką?

— Atspėjo visu tinkslumu...

* * *

ĄŠILO SĄVOKA

— Mano drauge, leisk man pranešti, jog tu esi asilas!

— Nesuprantu.

— Ko čia, atleiskite, nesupasti . . .

— Nesuprantu, ar todėl esu tavo draugas, kad esu asilas, ar todėl esu asilas, kad esu tavo draugas.

* * *

ŽĄSŲ TARPE

— Kodėl žmonės mus vadina kvailumo simboliu?

— Gal dėl tų kvailysčių, kurių žmonės mūsų plunksnomis tiek daug prirašė.

* * *

YRA SKIRTUMAS

— Koks yra skirtumas tarp dramblio ir politikieriaus?

— Dramblys geria pusę valandos ir dirba visą dieną, o politikierius, daro atvirkščiai.

* * *

DRĄSIEJI IR BAILYS

Gatvėje susitiko trys vaikai ir kiekvienas giriasi savo tėvų drąsa:

Vienas sako, kad jo tėvelis tiek drąsus, kad su šautuvu vienas eina prieš mešką. Kitas sako, kad jo tėvas medžioja vielkus pavieniai.

Tretysis vaikas sako:

— Mano tėvas yra bailys.

Kiti vaikai klausia, kokiu būdu bailumas pasireiškia?

Pastarasis vakas sako:

— Kai mano mama kur nors išvažiuoja toliau, tai tėvas bijo vienas miegoti ir, tuojau pasikviečia nakvynėn savo kaimynę...

* * *

PERSUNKI PAREIGA

Kelių mėtuotojas pasakoja kaimiečiui:

— Ar jums žinoma, jog nauja geležinkelio linija eis tiesiai per jūsų daržinę?

— Gali sau eiti,bet nemanykite, jog aš atidarysiu ir uždarysiu daržinės duris kiekvienam pravažiuojančiam traukiniui, — įspėjo kaimietis.

* * *

— Vedybos,— tai loterija!

— Nesąmonė! Loterijoje žmogus turi šansų laimėti.

— Teveli, ką žmonės turėjo, kai nebuvo televizijos?

— Ramybę.

Amerikos Legiono Darius Girėno posto Nr. 271 50 metų sukakties bankietas įvyks š.m. spalio 8 d., penktadienį, Mayfield salėje, 6072 S. Archer Ave., Chicagoj. Pradžia 6 val. vak. Šio banketo pirmininkas yra John Paukštis. Rezervacijoms galima jam pasiskambinti tel. 523-0546. Bilietus galima įsigyti ir Nacj. Sc.

MENO ŽINIOS

Redaguoja MIKAS ŠILEIKIS

★

BENDROJI DAILĖS PARODA

Spalio 1 dieną, pektadienį, 7 val. vakare, Čiurlionio Galerijoje, Inc., 4038 Archer Ave., atidaroma bendroji kasmetinė dailės paroda. Parodą ruošia Čiurlionio Galerija, Inc. Parodą beruošiant atsiliepė rekordinis norinčių parodoje dalyvauti skaičius, pasiūlydami nepaprastai daug darbų. Viso parodoje dalyvauja 18 dailininkų: tapytojų, grafikų, skulptorių bei kitokiais techniškais darbais. Ir taip susidarė toks didelis darbų (apie 100) skaičius, kuris buvo tris kart didesnis, kaip galima sukabinti ant sienų.

Rengimo k-ja ir Meno Taryba turėjo galvosūkio, kaip sumažinti tokį darbų skaičių.

Pasirodė, kad mūsų dailininkai kūrybingi, galėtų ruošti ir individualias parodas. Šį kartą prisijungė ir jaunesniosios kartos dailininkų atseit: C. A.Poškaitė, Vl. Endriulaitis, Sliužas, Eglė Rūkštetytė ir kt. Yra ir iš tolimesnių miestų tokių, kurie dalyvauja, pvz., Los Angeles, Massachusetts, Australija ir kt.

Paroda gausi ir įvairi eksponatais, ypač tapybos sritis, keramikos bei grafikos.

Kaip kasmet, taip ir šį kartą, bus skiriama trys premijos: Miko Šileikio $750.00 už tapybą arba skulptūrą; Čiurlionio Galerijos, Inc. premija $500.00, ir Viktorijos Petraitienės $250.00 premija už akvarelę arba grafiką. Premijuoti kūriniai pasilieka Kūrinių Fonde, laikomi laisvai ir nepriklausomai Lietuvai.

Kūriniams premijuoti k-ją sudaro šie menininkai: tapytoja Virginia Barton, tapytoja Magdalena Birutė Stankūnienė ir skulptorius Ramojus Mozoliauskas.

Čiurlionio Galerija, Inc. spalio mėnesį minės 25 metų savo gyvavimo ir veiklos sukaktį. Tuo pačiu kartu bus paminėta Č. G. steigėjo, a. a. dail. Zenono Kolbos 10-ties metų mirties sukaktis. Be to, bus velionio darbų paroda ir pritaikyta programa. Vėliau duosime daugiau žinių.

Publika maloniai kviečiama į parodos atidarymą.

MAGDALENOS STANKŪNIENĖS PARODA

Rugsėjo 28 iki spalio 17 d. Galerijoje, 744 N. Wells St., vyks dail. Magdalenos Birutės Stankūninės dailės darbų paroda. Formalus parodos atidarymas įvyks penktadienį, spalio 1 dieną tarp 5 ir 9 val. vakaro.

Dailininkė Stankūnienė išstatys tapybos ir ranka spalvintų atspaudų, tema: "Kaimietė moteriškė dirba lietuviškame ūkyje" ir "Linų rovėjos". Dailininkė savo kūryboje pamėgusi lietuviško gyvenimo bei aplinkos temas. Josios kūryboje gausu lyrikos bei lietuviškų motyvų.

* * *

.... BALZEKO MUZIEJUJE ....

Rugsėjo 27 d., — "Keramikos menas". Dėstys Marija Gaižutis. Pamokose bus aiškinamos įvairios keramikos technikos bei metodai. Klasės pradiniams ir pažengusiems mokiniams.

IŠ DR. BOBELIO VIEŠNAGĖS AUSTRALIJOJE

VLIKo pirmininką dr. K. Bobelį Australijoje gražiai sutiko Australijos lietuviai. Jo kelionėse po kraštą globojo Australijos Lietuvių Bendruomenė. Dr. Boeblis padarė pranešimus lietuviams, o taip pat estams ir latviams Adelaidėje, Melbourne ir Sydnėjuj. Dalyvavo ir pasakė kalbą Pavergtų Tautų ir Jungtinio Pabaltiečių Komiteto suruoštame susitikime. Pirmininkas susitiko su Australijos parlamentarais: dr. P. Baume, M. Smith, R. Shipton, aplankė Liberalų partijos lyderį J. Dowd ir Sydnėjaus kardinolą J. Freeman. Kelios mintys iš "Tėviškės Aidai": ..."Dr. Bobelis savo asmenybės šviesa įnešė daug vilties ir sustiprino Lietuvos laisvės kovą... Neabejotinas dr. K. Boeblio patriotizmas ir pasišventimas važinėjant po platųjį Vakarų pasaulį ieškant Lietuvai draugų ir užtarėjų... Šis VLIKo pirmininko vizitas Adelaidėje reikia laikyti keleriopu pliusu, nes suteikė mums progą artimiau pažinti VLIKą, jo problemas, ir patį dr. K. Bobelį, tuo pačiu išsklaidydamas mūsų kontraversijas ir prisidėjęs prie vieningo adelaidaiečių pritarimo mums vadovaujančiai politinei institucijai VLIKui. Ačiū VLIKo pirm. dr. K. Bobeliui ir poniai Daliai."

LKD Biuletenis

Magdalena Stankūnienė

J. KLAUSEIKIS

JUOZAS IR ALEKSANDRA BALČIŪNAI JAU TIK ATSIMINIMUOSE

(Tęsinys)

O buvo tikrai tirštoka. Šeštadieniais, sekmadieniais sutapdavo net trys parengimai: eglutės, kavutės, Naujųjų Metų sutikimai, kaukių baliai, inžinierių balius, skautų, moksleivių vaididiniai, tauptiniai šokiai. Pakvietimų krūva. Nežinodavai žmogus nei ką pasirinkti, nei kur eiti. Taigi, niekur neidavau. Bet šit stambieji, istoriniai įvykiai: Ignatonio "Vestuvių" premjera, narsiausio ir smarkiausio mūsų generolo Plechavičiaus 70 metų sukaktis ir jūsų Gliaudos triumfas. Dar pamiršau sausio 31 d., šv. Pranciškaus Salezano, Draugo bendradarbių klubo patroną. Vis taip per savaitę. O Plechavičiaus ir Gliaudos gretimai — 6 ir 7 vasario. Nesvarbu, kas vyko salėse, bet paskui tėvų marijonų rūsiuose. Šykštūs nebuvo. Vokiško alaus, prancūziško konjako, anglų whisky ligi pat gomurio. Paskui dešros, kumpiai, kava, tortai ir—kalbų kalbelių. Ligi apkurtimo. Visas mano "nusiredusinimas", dieta ir gyduolės velniop nuėjo. Dabar tik po dviejų gal mėnesių galėsiu pasirodyti savo gydytojui. Nes aiškiai pasakyta, jei svorio nenumesiu, kad nei nemėginčiau kreptis. O kur čia numesi, jei toks gyvenimas."

"Jūsų Gliauda pasirodė be galo išdidus ir... tikras nugalėtojas. (J. Gliauda tada buvo gavęs trečią kartą Draugo premiją, tuo kartu — už "Šikšnosparnių sosto" romaną. J. K.) Savo žodyje suvedė sąskaitas su visais, kas tik jį buvo kritikavęs ar nepalankiai atsiliepęs dėl jo veikalų. Teko Alantui, Mariūnui ir tai premijų komisijai, kuri ne premijavo A. Rūtos Trumpą dieną."

"Komisijos pirm. Ant. Vaičiulaitis, atskridęs iš Vašingtono, labai išgyrė parinktą veikalą. Ne mažai pagyrų pačiam Gliaudai pridėjo per vakarienę Babrauskas. Na, žiūrėsim, kaip čia viskas klosis toliau".

"Rašytojų klubas mano pastogėj pradėjo gyvuoti. Pamanykit: kokia telepatija ar sutapimas. Aš apie tai galvojau ir buvau parašęs Babrauskui laišką ir tuo pat metu gaunu iš Petrės tokią pat sugestiją. Turėjom jau du posėdžius. Antrasis gausingesnis. Visai nauji atsirado du kolegos: St. Laucius, neseniai persikėlęs iš Anglijos, ir Anatolijus Kairys, nors čikagiškis, bet pirmiau niekur nesilankęs mūsų pobūviuose. Tiesa, dar naujas būtų Ignatonis. Bet visai iškrito St. Tamulaitis. Atsisakė toliau bendrauti. Nebuvo dar pasirodęs ir Al. Baronas. Kliudė jam reporteriški dalykai, o dabar šeimyniniai — laukia prieauglio. Babrauską išsirinkom sau pirmininku. Labai patenkintas. Tarytum atstatytas jo status quo ante.

Namas jau viešai paskelbtas parduodamas. Kaina $23,000. Lankosi, žiūrinėja žmonės, bet rimto pirkėjo neatsirado dar. Kad pigiau, gal jau būtų atsiradę. Bet aš nesiskubinu, man nėra "strioko", ir nupiginti nenoriu.

O ką jūs pasakytumėt apie Santa Monica? Ar girdėjot, ar turite šiokių tokių žinių? Man dabar parūpo tas Los Angeles priemiestis. Jis arčiau okeano (kaip žvejui man įdomiau) ir smogai tan nepasiekę. Būčiau labai dėkingas, jei sutelktumėt smulkesnių informacijų.

Dar apie mūsų klubą. Sutarta rinktis reguliariai, be jokių kvietimų ir raginimų, kiekvieno mėnesio antrąjį šeštadienį, 6 val. vakaro. Pasirodo, neapsieinamo sausa burna, ne tokia gyva ir sklandi kalba. Susimetam po $1. Konkrečių, viešesnių pasirodymo dalykų neatsirado dar.

Šių metų Čikagos žiema gana švelni... Ligos vis dėlto siaučia, vadinamieji persišaldymai ar flu. Likite sveiki iki kito karto. Juozas Švaistas."

Žurnalistai nuveikė rašytojus

1960 m. gegužės 22 d. rašytame laiške Švaistas praneša, jog namas parduotas, bet dar gyvensiąs iki liepos 7 d. Iškilo jam vėl klausimas: ar Los Angeles, Santa Monica, ar Long Beach tiktų jiems apsigyventi? Daug prirašyta vėl klausimų, ryšium su persikraustymu.

Laiško pabaigoje kiek paliečia čikagiškį gyvenimą: "Pas mus vis dar šaltoka. Būna šiltesnių dienų, bet vėl staiga nukrinta temperatūra. Taip ir banguoja. Petrė rašė, kad Gliaudos premijinė kalba nebloga. Aš turbūt nepažymėjau, kad visą gabalą jam nuriekė. Naujienose buvo net pašaipa: kas išcenzūravo Gliaudos kalbą. Pats šedevras jau baigėsi. Daugelis visai nesuprato, kas norėta pasakyti."

"Mano klubas sėkmės neturėjo. Nukonkuravo žurnalistų klubas ir paskaitos. Kaip tik tomis dienomis ir valandomis. Ir lektoriai tie patys: Babrauskas, Baronas, Valentinas. Neseniai skambino Ignatonis. Sakė, kad rašytojų būrelis nori suruošti man išleistuves. Pažiūrėsim."

Viename laiške Švaistas prasitarė, jog Los Angeles gyvena nemažai jo ginklo draugų — karininkų, yra ir senų pažįstamų rašto žmonių, bet nepavykę nė su vienu užmegzti ryšį, kad persikraustyme pagelbėtų. Baiminosi, kad į nepažįstamą miestą atvykus, nieks nė nepasitiks. Aš vėl pasisiūliau: "Naudok mūsų adresą, galėsi ir mūsų bute naktį kitą prasnausti". 1960 m. birželio 6 d. rašytu laišku Švaistas džiaugiasi galėsiąs keliauti. Jis rašo:

"Malonus Bičiuli! Labai dėkingas už tą visą draugiškumą, kurį mums rodote ir žadat dar parodyti... Paskutinis Tamstų laiškas iš tikrųjų kaip migdomosios tabletės pavėlkė. Dabar daug drąsesnis ir ramesnis važiuoju. Pasinaudosiu Tamstų patarimais ir žadama paslauga. Paštą sulaikysiu, bet daiktus nusiųsiu Jūsų adresu. Manau, ilgai nestovės — mes patys atvyksim daug anksčiau negu daiktai. Nutarėm visus baldus parduoti. Pasiimsim tik knygas, knygų lentynas, rašomąjį stalą. Jei laišku nespėsim, telegrama pranešim kada atvažiuojame".

Pagaliau Balčiūnai jau atvažiavo į Los Angeles

1960 m. birželio 30 d. laiške rašo: "Sėdime savo namuose ant plikų grindų. Kas parduotina parduota, o kita pakrauta ir atiduota pervežimo kompanijai. Mes išvažiuojame iš Čikagos 6 val. 10 min. vakare, trečiadienį, liepos 5 d. Pagal tvarkaraštį turim būti Los Angeles 8:45 val. ryto, penktadienį, liepos 8 d. Kad tik sveikas sulaukčiau tos dienos ir valandos, kai teks sėsti į traukinį. Labai pavargęs jaučiuosi."

Pasiruošimai iškeliavimui, išsipardavinėjimas turto ir pati kelionė tikrai švaistą pastebimai išvargiso. Ir dar ligos vargino. Ta miegligė nedingusi. Pas mus kambaryje besikalbant jis net nesėsdavo kėdėn, prie sofos atsiklaupęs, į ją besilaikydamas kalbėdavosi, pasakodavo kelionės ir kitus įspūdžius, bet tuoj ir susmukdavo užmigęs.

(Bus daugiau)

PIRKITE JAV TAUPYMO BONUS

Aleksas Ambrose,

CHICAGOS LIETUVIŲ ISTORIJOS

autorius,
paruošė, sutvarkė ir išspausdino geriausią
Chicagos lietuvių istoriją
(1869 — 1959 metai).
664 psl., vardynas.

Minkšti viršeliai. Kaina $15.
Persiuntimas — $1.

1967 metais išleido Amerikos Lietuvių Istorijos Draugija

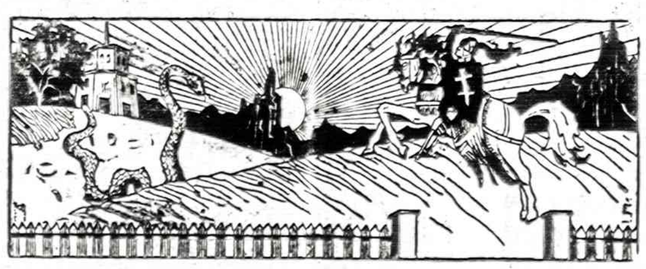

Inž. LIŪDAS MIKŠYS,
50 metų studijavęs, kaip

IŠ PRAEITIES ŪKANŲ ATEINA LIETUVA,

parašė 700 puslapių knygą, kurion sudėjo viską, kas bet kada ir bet kur, bet kuria kalba buvo parašyta apie Lietuvą, lietuvius ir lietuvių kalbą. Jis mokėsi kartu su kun. Jaunium ir prof. K. Būga pas geriausius šimtmečio pradžios kalbininkus, padarė lietuvių kalbą liečiančias ištraukas, paruošė tikslius vertimus ir patarė mums toliau studijuoti.

Kaina $25. Kieti viršeliai. Paštas $2.

NAUJIENOS
1739 S. Halsted St., Chicago, IL 60608

SIUNTINIAI Į LIETUVĄ
MAISTAS IŠ EUROPOS SANDĖLIŲ
2608 West 69th St., Chicago, Ill. 60629 • Tel. 925-2787
Didelis pasirinkimas geros rūšies įvairių prekių.
MARIJA NOREIKIENĖ

SIUNTINIAI Į LIETUVĄ
Cosmos Parcels Express Corp.
MARQUETTE GIFT PARCELS SERVICE
2501 W. 69th St., Chicago, Ill. 60629 • Tel. 925-2737
V. MALANTINAS

JAY DRUGS VAISTINĖ
2759 W. 71st St., Chicago, Ill.
• KŪPESTINGAI ĮRIPILDOMI RECEPTAI • FANNIE MAY SALDUMYNAI • KOSMETIKOS REIKMENYS
Atdara šiokiadieniais nuo
9 val. ryto iki 10 val. vakare.
Sekmadieniais nuo 9 val. ryto iki 2:30 val. vak.
D. KUHLMAN, B.S., Registruotas vaistininkas
Tel. 476-2206

NEBRANGIOS, BET VERTINGOS KNYGOS

• **LITERATŪRA**, lietuvių literatūros, meno ir mokslo 1954 m. metraštis. Jame yra vertingi, niekuomet nesenstą, Vinco Krėvės, Igno Šlapelio, Vinco Maciūno, P. Joniko, V. Stankos, J. Raukčio, dr. Kazio Griniaus, taip pat K. Matusevičiaus ir V. Meilaus straipsniai bei studijos, iliustruotos nuotraukomis ir M. K. Čiurlionio. M. Šileikio, V. Kašubos, A. Rūkštelės ir A. Varno kūrybos poveikslais. 365 pusl. knyga kainuoja tik $3.

• **DAINŲ ŠVENTĖS LAUKUOSE**, poetės, rašytojos ir tautinių šokių pirmūnės Juozės Vaičiūnienės atsiminimai apie dainų šventes bei jų istoriją ir eigą. Įdomi skaityti ir nedainuojantiems, gėrintis autorės puikiu stiliumi ir surinktais duomenimis bei užkulisiais. Studija yra 151 pusl., kainuoja $2.

• **VIENIŠO ŽMOGAUS GYVENIMAS**, Antano Rūko aprašytas Juozo Adomaičio — Dėdės Šerno gyvenimas. Tai ne sausas gyvenimo bruožų aprašymas, bet tiksli to laikotarpio buities literatūrinė studija, suskirstyta skirsneliais. Ta 206 puslapių knyga parduodama tik už $2.

• **LIETUVIŠKASIS PAMARYS**, Henriko Tomo-Tamošaukio įdomiai parašyta studija apie Rytprūsius, remiantis Pakalnės ir Labguvos apskričių duomenimis. Aprašymai įdomūs kiekvienam lietuviui. Leidinys iliustruotas nuotraukomis, pabaigoje duodami vietovardžių pavadinimai ir jų vertiniai į vokiečių kalbą. Labai naudingoje 335 pusl. knygoje yra Rytprūsių žemėlapis. Kaina $6.

• **KĄ LAUMĖS LEMĖ**, rašytojos Petronėlės Orintaitės atsiminimai ir mintys apie asmenis ir vietas nepriklausomoje Lietuvoje ir pirmaisiais bolševikų okupacijos metais. Knyga turi 234 puslapius, bet kainuoja tik $3.

• **JULIUS JANONIS**, poetas ir revoliucionierius, nesuprastas ir klaidingai interpretuojamas gyvenime ir politikoje; tik na Jurgio Jašinsko knygoje apie Juliaus Janonio gyvenimą ir poeziją. Dabar būtų jį galima pavadinti kovotoju už žmogaus teises. Knyga yra didelio formato, 265 puslapių, kainuoja $6.

• **SATYRINĖS NOVELĖS**, M. Zoščenko kūryba, J. Valaičio vertimas. 206 psl. Knygoje yra 40 sąmojingų novelių. Kaina $2.

Knygos gaunamos Naujienose, 1739 So. Halsted St., Chicago, IL 60608. Užsakant paštu, prideda kolerį persiuntimui išlaidoms.

NAUJIENOS

THE LITHUANIAN DAILY NEWS

Published Daily Except Sunday by The Lithuanian News Pub. Co., Inc.
1739 So. Halsted Street, Chicago, Ill. 60608. Telephone 421-6168.

SECOND-CLASS POSTAGE PAID AT CHICAGO, ILLINOIS

As of January 1, 1982
Subscription Rates:

Chicago $45.00 per year, $24.00 per six months, $12.00 per 3 months. In other USA localities $40.00 per year, $22.00 per six months, $12.00 per three months. Canada $45.00 per year; other countries $48.00 per year.

25 cents per copy

Nuo sausio pirmos dienos
Dienraščio kainos:

Chicagoje ir priemiesčiuose:

metams	$45.00
pusei metų	$24.00
trims mėnesiams	$12.00
vienam mėnesiui	$5.00
Kitose JAV vietose:	
metams	$40.00
pusei metų	$22.00
trims mėnesiams	$15.00
vienam mėnesiui	$ 4.00
Kanadoje:	
metams	$45.00
pusei metų	$24.00
Vienam mėnesiui	$ 5.00
Užsieniuose:	
metams	$48.00
pusei metų	$26.00

Naujienos eina kasdien, išskiriant sekmadienius. Leidžia Naujienų Bendrovė, 1739 So. Halsted St., Chicago, IL 60608. Telef. 421-6168.

Pinigus reikia siųsti pašto Money Orderiu arba čekiu su užsakymu.

NAUJIENŲ raštinė atdara kasdien, išskyrus sekmadienius, nuo 9 val. ryto iki 5 val. popiet. Šeštadieniais — iki 12 val.

Atlikti darbai garsiausiai kalba

Propaganda yra labai svarbus veiksnys visuomeniniame gyvenime. Visi pripažįsta, kad naciai turėjo labai gerą propagandą. Jeigu ne dr. J. Goebbels, tai Hitleris nebūtų demokratiniu būdu tapęs kancleriu ir pajėgęs primesti visai Vokietijai nacių valdymo būdus.

Dar didesni propagandistai yra Sovietų Sąjungos propagandistai. Sovietų karo jėgos sumušė gen. Pauliaus armiją, bet rusai gerai organizuota propaganda laimėjo didesnius mūšius negu Sovietų maršalai. Didžiausias propagandistas buvo pats Leninas. Jis paskelbė, kad Sovietų valdžia stengiasi padėti Rusijos darbininkams. Sovietų valdžios atstovams didžiausias rūpestis buvo patiems išsilaikyti valdžioje, ne pagerinti Rusijos darbininkų gyvenimą. Leninas įpareigojo Dzeržinskį vartoti patį žiauriausią terorą, kad tiktai paties Lenino parinktoji valdžia galėtų išsilaikyti valdžios priešakyje.

Komunistams atsistojus valstybės priešakin, Rusijos darbininkų gyvenimas žymiai pablogėjo. Rusijos darbininkai kiekvienais metais vis mažiau ir mažiau produktų galėjo nusipirkti už uždirbtus pinigus. Jiems dar ir šiandien trūksta duonos, mėsos, daržovių, nors Lenino paskelbtas melas, dar ir šiandien einąs, sako, kad Sovietų valdžia yra darbininkų valdžia.

Dabar komunistai išleidžia labai dideles sumas propagandai. Į propagandos darbą jie įkinkė labai daug žmonių. Rusai propagandistai veikia ne tik pačioje Sovietijoje, bet ir užsienyje. Galimas daiktas, kad užsienyje propagandistai išleidžia daugiau pinigų, negu pačioje Rusijoje.

Propaganda verčiasi ir lietuviai frontininkai. Jokia kita grupė neskiria propagandai tiek daug pinigų, energijos ir spaudos skilčių, kiek propagandai skiria Fronto bičiuliai. Dauguma lietuvių propagandos nemėgsta. Jie jos visai nevartoja. Jie yra įsitikinę, kad atliktas geras darbas yra geriausias propagandistas. Geri darbai patys už save kalba, nereikia samdyti žmonių tiems darbams girti, nereikia pūsti tuščio burbulo.

Prieš porą savaičių mūsiškiai paskelbė, kad prie prancūzų konsulato protestavo 200 lietuvių. Protestuotojų tarpe buvo ir šaulys Antanas Marma. Jis pasakė, kad prie konsulato buvo tiktai 10 lietuvių. Jis žinojo, kas ten darėsi, nes jis pats visuomet dalyvavo Pavergtų Tautų protesto demonstracijose; dalyvavo ir šioje. Iš viso ten buvo 40 žmonių, o jie pasigyrė, kad lietuvių būta du šimtai. Jie moka pasigirti neatliktais darbais. Tiktai jie dar neišmoko per akis sakyti neteisybės. Kai reikia, tai jie ir teisybės nepasako. Aną dieną jie Drauge paskelbė, kaip gerai dirba Lietuvių Bendruomenė Marquette Parke. Jie atliktų veiksmų nepaskelbė, tiktai tvirtina, kad pradėjo darbą labai anksti, dar prieš aušrą.

Norėdami pateisinti, kodėl susirinko toks mažas skaičius, pasakoja, kad tą dieną buvo daug kitų organizacijų susirinkimų. Be to, prideda, kad tą dieną "smarkiai lynojo". Nesako, kad lijo, bet lynojo. Jeigu lynojo, tai negali smarkiai. Lynoja lėtai. Lašai tik vienur kitur nukrinta, bet nelyja. Tik lynojo. Bet kai pasakys, kad smarkiai lynojo, tai žmonės žinos, kad į tą subuvimą mažai kas norėjo patekti. Bendruomenės oficiozas šitaip rašo:

"Pradžioje įvyko informacinis susirinkimas. Valdybos pirmininkė Birutė Vindašienė smulkiai nupasakojo, ką apylinkės valdyba yra nuveikusi nuo šių metų kadencijos pradžios. Suminėjo visą eilę darbų, kurie buvo būtini atlikti. Paaiškėjo, kad valdyba, be savo tiesioginių darbų, talkino apygardos valdybai, vykdė JAV LB Krašto valdybos potvarkius, rinko aukas lituanistinei mokyklai, sėkmingai įvykdė LB rinkimus, aukomis parėmė radijo valandėles, įvairias institucijas, dalyvavo lietuvių festivalyje su savo prekystaliu ir laimės šulinėliu, padėjo vyresniojo amžiaus žmonėms įsigyti specialias, pirmosios pagalbos apyrankes, atstovavo policijoje šiai lietuvių kolonijai ir visą eilę kitų darbų atliko.

Pažymėtina, kad LB Marquette Parko apylinkės valdyba taip pat rūpinasi ir šios kolonijos saugumu bei išsilaikymu. Tad ir lietuviai turėtų daugiau dėmesio rodyti ir LB dirbamiems darbams. Pasyvumas, tai nelaimė. Tą gerai turime visi įsidėmėti ir sutartinai dirbti."

(Draugas, 1982 m. rugsėjo 24 d.)

Kas Vindašienę ar jos vadovaujamos Marquette Parko apylinkės valdybos narį rinko policijoj atstovauti? Visi žinome, kad čia buvo išrinktas Frank Savickas. Jis pats yra Amerikoje gimęs lietuvis. Jis ne vieną kartą dalyvavo rinkimuose ir gavo didelę Marquette Parko lietuvių balsų daugumą. Už jį balsavo ir ne lietuviai — juo pasitikėjo ir jį išrinko. Šiandien jis turi aukštą ir atsakingą vietą Illinois seime ir vadovauja darbo komisijai. Jis turėtų teisę vadovauti lietuviams bet kurioje Amerikos įstaigoje.

Lietuvius labai gerai pažįsta Marquette Parko aldermanas Frank Brady. Jis glaudžiai bendradarbiauja su sen. Savicku. Jis galėtų atstovauti lietuvius kai kuriose Amerikos įstaigose.

Bet Vindašienė niekad nekandidatavo ir niekad nebuvo išrinkta. Ji norėjo patekti į Marquette Parko Lietuvių namų savininkų draugijos valdybą, bet ir ten negavo reikalingo balsų skaičiaus. Ji neturi teisės atstovauti lietuvių, nes ji niekad nekandidatavo ir nebuvo išrinkta.

Ji yra mažos fanatikų grupelės narė ir "vykdo JAV LB krašto valdybos potvarkius", "sėkmingai įvykdė LB rinkimus", bet nepaskelbė kokius potvarkius vykdė ir kaip pravedė tuos rinkimus. Vienas iš tų potvarkių buvo Kutkaus įsakymas ardyti Amerikos Lietuvių Tarybą,

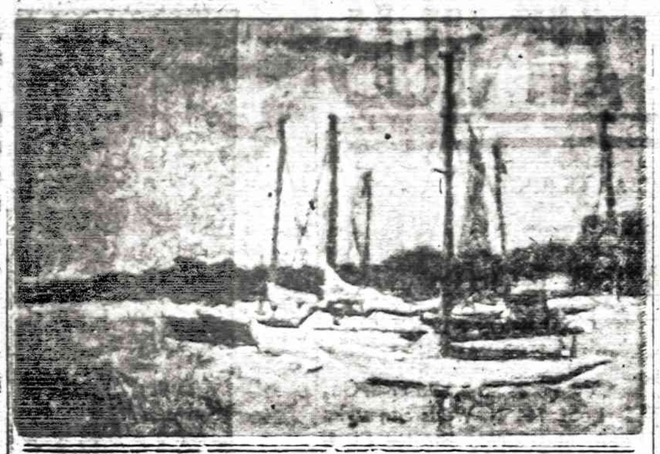

ANTANAS PLEŠKYS

R. LIET. BENDRUOMENĖS TARYBOS IR VALDYBOS POSĖDIS

(Tęsinys)

Dr. V. Plioplys, dėl novelės parašymo šitaip pasisakė:

"Toje novelėje pabrėžkime savo charakterį, jei joje bus parašyta tik apie rudens lapus ir paukščių giesmes, šalin su tokia novele. Mūsų tikslas remti visur ir viską, kas tarnauja kovai prieš Lietuvos okupantą ir komunizmą ir toje novelėje turi būti pabrėžta ir būtinai kaip sąlyga pastatyta, kad būtų pabrėžta niekingumas bendradarbiautojų, visokių kolaborantų kvailumas ir naivumas, visokių pasimetėlių neprotavimas. Ta novelė turi būti literatūrinė — tai gerai. Vienas dalykas, kas mane pykina, tai novelėse dažniausiai išblukęs lietuviškumas išblukęs. Mes šokame šokius, daniuojame dainas. Ir komunistų okupuotoje Lietuvoje, taip nas ir jų chorai dar geresni, kaip mūsų. Lietuvybė turi būti nenublukusi, turi būti kovinga prieš okupantą ir komunizmą, tai yra mūsų tikslas. Mes tam čia ir esame. Tam mes ir pabėlgome. Kuo mes pateisinsime čia savo buvimą? (Stiprus ir gausus plojimas). Mano supratimu, jeigu novelė bus parašyta, kur bus rašoma apie kalnus, meilę, žuvavimą ir nugėrimą ir nieko daugiau, tai niekai, jokios vertės nėra. Ne tik novelėje, bet ir visuose skaitiniuose turime pabrėžti okupanto klastą, veidmainystę, ir niekšiškumą, o taip pat niekšiškumą ir visų bendradarbiautojų, ir jau vien dėl to, kad po tos novelės konkursu pasirašys Reorganizuota Lietuvių Bendruomenė, tat ir ta novelė turi būti reorganizuota. Kitos išeities mes neturime ir negalime turėti. Tai šitokia yra mano pastaba Kultūros Tarybai." (Stiprus ir entuziastiškas plojimas).

Kultūros tarybos narys p. Ig. Petrauskas pasisakė prieš tokius griežtus reikalavimus novelei parašyti. Ponia Juškevičienė savo pranešime pabrėžė, kokie reikalavimai yra statomi novelės konkurso dalyviams, būtent: "Turi būti išryškinta moralinės ir tautinės savybės. Labai plati ir griežta sąvoka. Toji komisija, kuri vertins novelės ir skirs premijas, jei bus menkavertės, tai tokios novelės, be abejo, bus atmestos".

Dr. V. Plioplys: "Ponas Petrauskas ne pilnai mane suprato. Aš kaip tik ir norėjau pasakyti, kad novelė būtų parašyta tautiniais motyvais. Tik tuos motyvus aš pabrėžiau griežčiau ir stipriau."

Dėl novelės ir ypač istorijos išleidimo buvo ir daugiau pasisakymų. Buvo siūloma, kad Lietuvos istorija būtinai reikėtų išleisti ir anglų kalba, kadangi jaunesnioji priaugančioji lietuvių karta, dažnai lietuviškai silpniau arba ir visai nebekalba, bet save skaito lietuviais patriotais.

(Bus daugiau)

rinkti vasario mėn. aukas Kutkaus vadovaujamos Bendruomenės reikalams. Vyresnio amžiaus žmonės galėjo ir gali veltui gauti pirmosios pagalbos apirankes, be Vindašienės vadovaujamos organizacijos pagalbos.

Tuo tarpu vakarykščiame Naujienų numeryje Antanas Pleškys aprašo, kaip Reorganizuota Liet. Bendruomenė veikia. Rugsėjo 4 d. Lietuvių Tautiniuose namuose jie viešai svarstė Reorganizuotos Bendruomenės reikalus. Jų nepaveikė nei lietus, nei lynojimas. Jie paskelbė, kiek žmonių buvo susirinkę. Bet įdomiausią dalyką papasakojo Ignas Petrauskas. Jis pasakojo, kad Reorganizuotoji gavo parapijos salę rugsėjo 19-tai dienai. Tada —

"... man skambina dr. Kriaučeliūnas — ALTos valdybos vicepirm., ir sako: "Ką jūs darote, tą dieną įvyksta ALTos simpoziumas ir jūs išeinate prieš ALTą. Vis dėlto dr. Kriaučeliūnas pastebėjo, kad jeigu mes rengiame minėjimą, tai jam yra peilis. Kada mes turėjome Kalantos minėjimą parapijos salėje ir už įėjimą ėmėme po $3, turėjome pilną salę. Dr. L. Kriaučeliūnas tą dieną Jaunimo Centre turėjo Maironio minėjimą, įleido už dyką ir pajuto, kad nebeturi žmonių. Už tai jis ir skambina ir prašo atidėti. Mes, pasitarę, priėjome išvados, kad iš tikrųjų mums negražu išeiti prieš ALTą, ir daugelis iš mūsų irgi norės pasiklausyti to simpoziumo, kadangi atvažiuoja iš Romos, iš Washingtono ir tai labai svarbu.

Dr. V. Plioplys pasiūlė išrinkti komitetą, kuris kontaktuotų neutralias organizacijas. Toks komitetas buvo išrinktas iš 5 asmenų. Į tą komitetą įeina: I. Petrauskas — pirm., ir nariai: V. Kačinskas, Z. Juškevičienė, A. Repšienė ir B. Jasiūnienė.

Dr. V. Plioplys paprašė, kad komitetas darbą pradėtų tuojau, nes spalio mėn. yra šaukiamas ALTos atstovų suvažiavimas ir, kad iki to laiko (R) LB į ALTą įstojimo reikalas būtų galutinai išspręstas."

(N., 1982 m. rugsėjo 24 d.)

Ką daro Reorganizuotoji — komentarų nereikia. O Vindašienės "gražiosios veiklos" reportažas baigiamas nusiskundimu, kad "išrinkti tarybos nariai į posėdžius neateina". Komentarų taip pat nereikia.

PIRKITE JAV TAUPYMO BONUS

VINCAS KRĖVĖ MICKEVIČIUS

RAGANIUS

ŽEMAITUŠKA

(Tęsinys)

— Ne jis nelabajam, bet nelabasis jam tarnauja, nelyginant, kaip ūkininkui bernas samdininkas.

— Raganius ne raganius, bet gyvuliuose daugelį nusimano, — kalbėdavo vyrai. — Ir nieko nuostabaus: tiek metų skerdžiauja, visokio gyvulio yra matęs.

— Ir ranką tikrai lengvą turi. Naudingas žmogus, ką bekalbėsi. Bet ar jis raganius, vienas Dievas tik gali žinoti.

Kad Gugis turi "lengvą ranką" žmonės jau seniai pastebėjo. Ir todėl ar vištos reikėjo tupdyti ant kiaušinių, ar žąsys, moterys kviesdavo visuomet Gugį; reikėjo spiečius suimti ar susemtas bent avilin suleisti, vyrai šaukdavo irgi Gugį.

Tik nevisada tų kvietimų Gugis klausydavo, ir tada žmonės būdavo nepatenkinti: nepaklausė Gugis, neatėjo šaukiamas — vadinasi, nepasisecks. O kad kartą pakviestas neatėjo, veltui prašysi — vistiek nebeis.

Nuomonė, kad Gugis yra tikrai raganius, vis [illegible] įsigalėdavo dar ir todėl, kad jis gerai pažino viskius žoles, žinojo, kuri kokią ligą gydo. Ne vieną žmogų, ne vieną gyvulį, kalba, jisai pa[illegible] ar tai žolėmis, ar tai šaknelėmis.

Už gydymą ir vaistus jis niekuomet nereikalavo atlyginimo, o kad ir siūlydavo žmonės, pinigais neimdavo.

— Dievas ne dėl manęs vieno, bet dėl visų leido žolelėms laisvai augti ir žemėje šaknelės auginti. Už ką gi imsiu pingus? Juk aš žolių nei sėjau, nei paliedinėjau, nei auginau...

Bet jei ta proga kas atnešdavo jam kumpelį ar dešrų porą rietenų, ar kito kurio valgio, priimdavo dėkodamas.

— Na, tai čia, žmogau, visai kas kita: ranka ranką prausia. Aš tau patarnavau, tu man, ir gerai...

Bet labiausia jam patikdavo, kai jį degtinė pavaišindavo. Mėgo senis išgerti, vai, ir kaip dar mėgo, o kad pasigertų, visai nedaugel jam reikėjo: išmovė du-tris stikliukus ir, žiūrėk, vos ant kojų laikosi.

Senis paprastai nemėgdavo vienas namie sėdėti, stengdavosi būti vis tarp žmonių, kur daugiau triukšmo, kalbų.

— Aš nors senas, bet esu linksmas žmogus, — kalbėdavo jisai kiekvienai progai pasitaikius. — Mano metai jau tokie, kad greitai reikės vienam būti ir tylėti. Užteks tuomet, o dabar reikia žmonėmis pasidžiaugti.

Kur vestuvės ar krikštynos, senis ten būtinai turėjo užeiti ir pasigerti. Neaplenkdavo, nepraleisdavo jisai ir vakaruškų, kur vien jaunimas linksminosi. Visur jis buvo pageidaujamas svečias. Niekas tiek nemokėjo dainų, liūdnų, linksmų, rimtų ir juokingų, kiek senis Gugis. Nei vieno stiklelio jis neišgers be atitinkamos dainelės; niekas tiek nežinojo ir senoviškų padavimų, baisių pasakų apie šmėklas, monus, apie pasivaidinimus, kiek jisai. Kai ima pasakoti apie senovės laikais buvusius baisius nuotykius, net šiurpuliai žmones krečia. Senesni ir jaunesni glaudžiasi tada prie sienų ir rango kojas pasuolėn, o mažesni vis kampan patekti stengiasi, kad vis toliau nuo langų.

Pasigėręs mėgdavo pokštus krėsti, juokingas dainas dainuoti, taip pritaikintas tai esamoms aplinkybėms, tai atskiriems žmonėms, jog seni ir jauni vos iš juoko nesprogdavo.

Be to, senis buvo dar smuikininkas. Kada ir kaip jis išmoko smuiku griežti, niekas nežinojo, bet griežė ir net nuosavą smuiką turėjo, pajuodusį, seną, kaip jisai pats, ir mokėjo sugriežti kelis šokius. Tiesa, dabar jau nemėgo griežti ir prašomas atsisakinėjo.

— Pirštai, — sakydavo, — pasidarė nelankstūs.

Bet pavaišina jaunimas, vienu kitu stikliuku užgeria, ir senis imasi smuiko.

Už linksmus pokštus, už dainas ir pasakas vaišindavo skerdžių visi, ir iš vakaruškų, iš vestuvių, iš krikštynų nebegrįždavo jisai blaivas, nepasigėręs. Eidavo namo liksmai dainuodamas ir "žąseles varinėdamas", kaip sako žmonės. Kai prieidavo Kukio kiemą, tasai, išgirdęs skerdžiaus balsą, atidarydavo langą ir tik galvą linguodavo.

Skerdžius sustodavo pas darželį ties Kukio langu ir klausdavo:

— Na, ką? Barsi? Tai bark greičiau: aš girtas esu ir noriu gulti.

— Vėl nusigėrei...

— Na, žinoma. Patsai matai, kad esu girtas.

— Senas esi ir vis dar užmiršti, kad netrukus turėsi Dievui atskaitą duoti iš viso savo gyvenimo...

— Na, ir duosiu. Manai, kad neduosiu? Ir tokią dar, brolau, sąskaitą pateiksiu, kad ne aš Dievui, bet Jis man pasiliks skolingas.

— Niekus kalbi, pasigėręs...

— Ne, brolau! Aš niekus kalbu tik blaivas būdamas...

— Eik jau, eik gultų. Pasigėrei, Dievą pamiršęs, ir dar blevyzgoji...

— Kaip tai — Dievą pamiršęs? — nustebo Gugis. — Ne, brolau. Aš Jo niekuomet neužmirštu. Ir gerdamas, Jo šventą vardą visuomet garbinu...

— Neblevyzgok! Geriau pagalvok, ką tau kunigas pasakys dėl tokių kalbų...

Ir pasipiktinęs Kukis uždarydavo langą, o Gugis eidavo namo gulti...

(Bus daugiau)

PATS SKAITYK IR KITUS PARAGINK SKAITYTI DIENRAŠTĮ "NAUJIENOS"

R. VILIAUS

VAKARŲ VĖJAI

112 modernios poezijos puslapių. Kaina $5. Minkšti viršeliai. Pasiųsime poeziją, kai atsiųsite pinigus tokiu adresu:

Naujienos, 1739 S. Halsted St., Chicago, IL 60608

DR. PAUL V. DARGIS
GYDYTOJAS IR CHIRURGAS
Westchester Community Ligoninės Medicinos direktorius
1536 S. Manheim Rd., Westchester, IL.
VALANDOS: 3—9 darbo dienomis ir kas antrą šeštadienį 8—3 val.
Tel.: 562-2727 arba 562-2729

TEL. 233-8553
Service 855-4506, Page 06058
DR. A. B. GLEVECKAS
GYDYTOJAS IR CHIRURGAS.
SPECIALYBĖ: AKIŲ LIGOS
3907 West 103rd Street
Valandos pagal susitarimą.

Dr. Jonas F. Mažeika
D.D.S. — DANTŲ GYDYTOJAS
4600 W. 103rd Street
Oak Lawn, Ill.
Off. tel. 423-8380
Valandos pagal susitarimą

DR. FRANK PLECKAS
OPTOMETRISTAS
KALBA LIETUVIŠKAI
2618 W. 71st St. Tel. 737-5149
Tikrina akis. Pritaiko akinius ir "contact lenses".

Dr. LEONAS SEIBUTIS
INKSTŲ, PŪSLĖS IR PROSTATOS CHIRURGIJA
2656 WEST 63rd STREET
Valandos: antrad. 1—4 popiet, ketvirtad. 5—7 val. vak.
Ofiso telefonas: 776-2880,
Rezidencijos telef.: 448-5545

FLORIDA

DR. C. K. BOBELIS
Prostatos, inkstų ir šlapumo takų chirurgija.
5025 CENTRAL AVE.
St. Petersburg, Fla. 33710
Tel. (813) 321-4200

PERKRAUSTYMAI
MOVING
Leidimai — Pilna apdrauda
ŽEMA KAINA
Priimam Master Charge ir VISA korteles.
R. ŠERĖNAS. Tel. 925-8063

MOVING
Apdraustas perkraustymas iš įvairių atstumų.
ANTANAS VILIMAS
Tel. 376-1882 arba 376-5996

SOPHIE BARCUS
RADIJO ŠEIMOS VALANDOS
Šeštadieniais ir sekmadieniais nuo 8:30 iki 9:30 val. ryto.
Stoties WOPA - 1490 AM transliuojamos iš mūsų studijos Marquette Parke.
Vedėja — Aldona Daukus
Telef.: 778-1543
7159 So. MAPLEWOOD AVE.
CHICAGO, IL 60629

RADIJO PROGRAMA
Seniausia Lietuvių Radijo programa Naujojoje Anglijoje, iš stoties WLYN, 1360 banga AM, veikia sekmadieniais nuo 8 iki 8:30 val. ryte, perduodama vėliausių pasaulinių žinių santrauką. Be to, komentarai, muzika, dainos, ir Magdutės Pasaką. Šią programą veda Steponas ir Valentina Minkai. Biznio reikalais kreipta į Baltic Florists — gėlių bei dovanų krautuvė, 502, E. Broadway, So. Boston, Mass. 02127. Telefonas 268-0489. Ten pat gaunama "Naujienos", didelis pasirinkimas lietuviškų knygų ir lietuviškų dovanų.

SUSIRINKIMŲ PRANEŠIMAI

★

Lietuvių Žagarės klubo poatostoginis narių susirinkimas įvyks sekmadienį, rugsėjo 26 d., 1 val. popiet, Anelės Kojak salėje, 4500 So. Talman Ave. Nariai kviečiami atsilankyti, nes yra daug svarbių reikalų aptarti. Bus ir vaišės.

Rožė Didžgalvis, rašt.

PAVERGTŲ TAUTŲ SAVAITĖ

Prezidentas R. Reagan liepos mėn. 19 d. paskelbė Pavergtų Tautų Savaitę. Į pasirašymo iškilmes buvo pakviesti pavergtų tautų atstovai. Iš lietuvių dalyvavo VLIKo, ALTos, LB, Liet. Respublikonų atstovai ir keli civiliai. Šiais metais į pavergtų tautų sąrašą buvo įtrauktos pirmą kartą Afganistanas ir S. Kodėja. Pavergtų Tautų savaitė skelbiama nuo 1959 m., kada JAV Kongresas įpareigojo prezidentą kiekvienų metų liepos mėn. trečią savaitę skelbti "Pavergtų Tautų Savaite" ir tuo atkreipti amerikiečių ir pasaulio dėmesį į laisvės netekusias tautas ir tuo pačiu budėti, kad raudonasis tvanas būtų sustabdytas.

LKD Biuletenis

• Vyras nepagalvoja kiek jam patiko blondinė, kol neapsiveda su brunete.

Mūsų Sąjungos Narei

A. † A.

ADELEI BRIČKUVIENEI

mirus, jos sūnui inž. Romui su šeima, Giminėms bei jos Artimiesiems reiškiame nuoširdžią užuojautą ir kartu liūdime.

CHICAGOS PENSININKŲ S-GOS
VALDYBA ir NARIAI

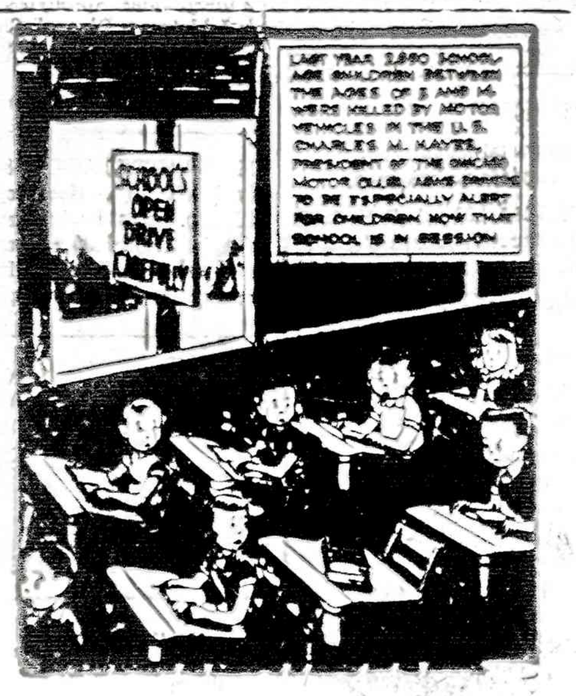

APLINK MUS IR MŪSŲ NAMUS

Naudingi patarimai ir įdomūs dalykai

ŠIS TAS APIE MAISTO VIRIMO GUDRYBES

Iš tikrųjų patsai maisto pagaminimas nėra taip jau sunkus ir komplikuotas darbas.

Reikia tik mokėti nusipirkti šviežius produktus, išlaikyti pro porciją, žinoti kiek kur įpilti druskos ir suderinti patiekalus. Bet svarbiausia, turėti išdirbtą skonį.

Kalbama, kad vyrai esą geresni virėjai, nes jie mėgstą geresnius valgius, negu pačios moterys.

Jeigu šeimininkė nori, kad jos pagaminti valgiai būtų skanūs, pirmiausia pati privalo ištirti kojiems gali trūkti ir tuos trūkumus prašalinti.

Kitaip sakant, kaip maisto virime, taip ir kitose gyvenimo srityse niekad neapsimoka kartoti tų pačių klaidų.

* * *

KAIP PASIGAMINTI VIRTOS KALAKUTIENOS MALTINIAI

Tam reikalui reikia paimti:
1 sv. kalakutienos,
1 kiaušinį,
1 riekutę pyrago,
½ stiklinės pieno,
2 šaukštus sviesto,
- stiklinę džiuvėsėlių,
truputį druskos.

Reikia kalakutieną supiaustyti į gabaliukus.

pridėti pienę mirkyta pyrago, keleta gabaliukų lašlnių ir viską permalti mėsą malamo mašinėle.

Gautą masę reikia ištrinti, truputį atskiesti karštu vandeniu ar pienu. Po to pridėti įdėti kiaušinį pagal skonį truputį druskos. Tą masę išmaišyti ir iš jos padaryti maltinius.

Juos pavolioti džiuvėsėliuose ir iškepti svieste.

Prieš paduodant šeimai į stalą, maltinius, sudėti juos į pusdubenį, palaistyti tirpintu sviestu.

Prie jų tinka bulvių košė ar troškintos morkos.

* * *

KAIP PAGAMINTI OBUOLIŲ KOMPOTĄ

Tam reikalui reikia paimti:
6 obuolius,
½ šaukšto citrinos sunkos,
1 puoduką vendens ir
2 puodukus cukraus.

Reikia užvirinti sirupą iš vandens ir cukraus.

Kai sirupas pradės virti, tada įmesti į jį nuluptus ir supiaustytus riekutėmis obuolius.

Virinti viską ant lengvos ugnies iki obuoliai taps peršviečiami.

Reikia žiūrėti, kad tik obuoliai nesudegtų, nes sirupas būna gana tirštas.

Kada obuoliai išvirs, tada pastatyti puodą į šalį ir į juos supilti citrinos sunką.

Atsaldžius kompotą, paduoti šeimai stalan.

* * *

KAIP KEPTI ANTĮ BEI ŽĄSĮ SU OBUOLIAIS

Kad paruošus antį kepimui, ją reikia įtrinti iš visų pusių druska, Po to reikia paimti vidutinio dydžio obuolių, geriausia — saldžiarūkščių.

Antį reikia įdėti į kepamąją dubenį, nugara apačion ir kepti krosnyje 2—3 valandas. Aplink antį reikia sudėti obuoliai.

Kai kepimo metu anties paviršius iš visų pusių gražiai apkeps, įpilti pusę stiklinės karšto vandens ir kas 10 — 15 minučių laistyti atsiradusiomis sultimis.

Kai šakutė lengvai lenda į raumenis — antis laikoma iškepta.

Sudėjus obuolius, taip pat galima palaistyti kepimo sultimis.

Antį galima kepti įdarytą arba prikimštą obuoliais, juos sudėjus į anties vidų ir, papilvę užsiuvus, iškepti.

Iškeptą ir atvėsintą antį reikia gražiai supiaustyti ir sudėti į lėkštę taip, kad kuo mažiausiai matytųsi perpiovimai.

Magdalena Šulaitienė

— *Onai Šulaitienei*, gyv. Cicero, Ill., Loretos ligoninėje padaryta sunki vidurių operacija. Guli 425 kamb. Ji yra dr. P. Kisieliaus priežiūroje.

• Žinovai teigia, kadangi SSSR darbininkas vidutiniškai pagamina tik 40% to, ką produkuoja amerikiečių darbininkas "kapitalistinėje" sistemoje, tai rusams nėra vilties prisivyti JAV-bes.

• Didžiausias pasaulyje popieriaus fabriku laikomas Sananah, Georgia, JAV-bėse. Jį pastatė Union - Camp bendrovė 1936 m. Jo metinė produkcija siekia iki 996,000 tonų.

• Mažiausią kariuomenę—ginkluotų vyrų skaičių turi San Marino valstybėlė — vos 11 vyrų.

• Norint būti geru, neužtenka nutylėti apie kai kurias tiesas. Reikalinga kartais pasakyti ir nekenksmingų melagysčių.

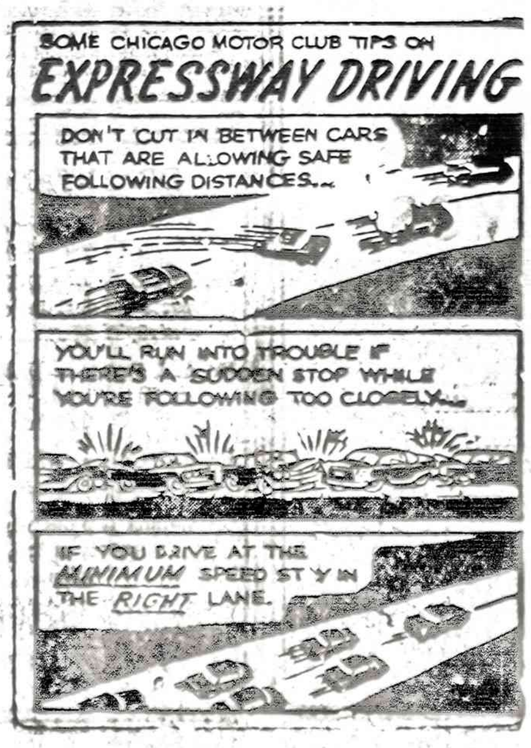

GORDON
Funeral Home and Cremation Service
Charles Stasukaitis
FD. LE.
(312) 226-1344
1729 S. Halsted St.
Chicago, IL 60608
24 Hour Service

EUDEIKIS
GAIDAS -- DAIMID
SENIAUSIA IR DIDŽIAUSIA LAIDOJIMO ĮSTAIGA
4605-07 SO. HERMITAGE AVENUE
Tel. 927-1741 — 1742
4330-34 SO. CALIFORNIA AVENUE
Telefonas 523-0440
MODERNIŠKOS AIR-CONDITIONED KOPLYČIOS

PETKUS
TĖVAS IR SŪNUS
MARQUETTE FUNERAL HOME
2533 W. 71st Street
1410 So. 50th Ave., Cicero
Telef. 476-2345
TRYS MODERNIŠKOS KOPLYČIOS
AIKŠTĖS AUTOMOBILIAMS PASTATYTI

VANCE FUNERAL HOME
1424 South 50th Avenue
Cicero, ILL. 60650
Tel.: 652-5245
TRIJŲ KOPLYČIŲ LAIDOJIMO ŠERMENINĖ
Patarėjai ir laidojimo direktoriai:
JEAN VANCE ir GEORGE SORINI
Aikštės automobiliams pastatyti

NARIAI:
Chicagos Lietuvių Laidotuvių Direktorių Asociacijos
AMBULANSO PATARNAVIMAS
TURIME KOPLYČIAS VISOSE MIESTO DALYSE.

STEPONAS C. LACK IR SŪNŪS
(LACKAWICZ)
2424 WEST 69th STREET REpublic 7-1212
11028 SOUTHWEST HIGHWAY, Palos Hills, Ill. 974-4418

BUTKUS - VASAITIS
1446 So. 50th Ave., Cicero, Ill. Tel.: OLympic 2-1041

PETRAS BIELIŪNAS
4348 So. CALIFORNIA AVE. Tel.: LAfayette 3-3572

Marquette Parko Lietuvos Vyčių metinis susirinkimas

1982 m. rugsėjo 21 d. 8 val. vak. parapijos salėje vyčiai rinkosi į poatostoginį - metinį susirinkimą. Pirm. P. Binkis pasveikino dalyvius ir pradėjo dienotvarkės svarstymą. Maldą sukalbėjo kun. K. Kuzminskas, kadangi dvasios vadas kan. V. Zakarauskas dėl ligos negalėjo atvykti. Protokolą perskaitė Sophie Nieminski. Protokolas priimtas. Trumpus pranešimus padarė kiti pareigūnai. Ir. Sankutė ir kiti delegatai, dalyvavę vyčių konvencijoje, paminėjo puikiai pasisekusią konvenciją, kuri įvyko rugpiūčio 19-23 dienomis Scrantone, Pennsylvania.

Vėliau atėjęs kun. A. Markus buvo pakviestas prie prezidiumo stalo.

Kun. K. Kuzminskas paminėjo dešimties metų jubiliejų nuo Kronikos pirmo numerio išleidimo. Rengiamos iškilmės spalio 9 d. Šaulių salėje. Bus pamaldos. Dalyvaus vysk. V. Brizgys ir vysk. Deksnys. Kita dalis iškilmių nukelta vėliau. Prašo dalyvauti parengimuose ir paremti Kronikų leidimą. Leidžiamas specialus biuletenis informuoti apie Kronikas. Įdėtas arkivysk. J. Bernardin sveikinimas.

Iškilus parapijų mažėjimui, apie lietuvių santykius su lenkais anais istoriniais laikais gana prasmingai pasisakė ir kun. A. Markus. Atrodo, susipažinęs su anų laikų istorija.

Zakarka pamini parapijos rengiamą festivalį, suminimas ir rengiamas Dariaus - Girėno minėjimas, jų skrydžio 50 metų sukakties proga. Paskim spaudą ir pagal galimybes dalyvaukime.

Po visų pranešimų, išrinkta naujai kadencijai valdyba. Pirmininku — P. Binkis, vicepirm. — p. Zakarka. Iš viso 11 asmenų prisaikdino lietuvių kalba kun. A. Markus. Pasveikinome katutėmis naują valdybą.

Pabaigai kun. A. Markus sukalbėjo maldą. P. Binkis dalyvus pakvietė vaišėms: karštas kugelis su priedais, tortai su kavute ir net kelios bonkos vyno buvo ant stalo.

Iš viso dalyvavo apie 40 asmenų. Pastebėtina, pas vyčius gražus susiklausymas ir narių aktyvumas. Pavyzdžiui, 35-oji kuopa sutelkusi virš 300 narių. Vadovas — J. Paukštis. Iš viso Amerikoje yra virš 50 kuopų su 3,500 narių.

Skirstėmės apie 10 val. vak.

K. P.

St. Petersburg, Fla.

BALFO PIKNIKAS

St. Petersburg BALFo rudens vajaus atidarymas įvyksta š. m. spalio mėn. 8 d., penktadienį, 11 val., Seminole parke, 8-tame paviljone.

Bus karšti pietūs 12 val. 30 min., turtinga loterija, šokiai ir žaidimai.

BALFas kviečia visus St. Petersburgo lietuvius ir besisvečiuojančius turistus atsilankyti į BALFo pikniką.

Kartu vyksta ir BALFo direktorių suvažiavimas. Posėdžiai prasidės Lietuvių Klubo mažoje salėje spalio mėn. 9 d., šeštadienį, 9 val. ryte. Spalio 10 dieną pamaldos vyks Holy Name bažnyčioje 1 val. popiet.

Artimo meilė telydi mus.

BALFo valdyba

TRUMPAI

★

— **Registruota Amerikos Lietuvių Bendruomenės Vid. Vakarų Apygarda** rugsėjo 26 d., sekmadienį, 12 val., ruošia gegužinę Vyčių salėje, esančioje Chicagoje prie 47-tos S. ir Artesian Ave. Bus skanių lietuviškų valgių ir smagi muzika šokiams. Visus prašo piknike dalyvauti.

Naujienose netiksliai buvo paskelbta, kad įėjimas veltui. Be mokesčio neįeisite. Teks mokėti, kaip paprastai. Valdyba

— **Š.m. spalio mėn. 3 d.**, sekmadienį, 3 val. popiet, Lietuvių Tautiniuose Namuose (6422 So. Kedzie Ave., Chicago, IL 60629) Amerikos Lietuvių Taryba (jos Visuomeninių Reikalų Komisija) rengia svarstybas Lietuvos laisvinimo ir išeivijos veiklos klausimais. Jose dalyvaus St. Lozoraitis, Jr. (iš Romos), dr. D. Krivickas (iš Vašingtono) ir rašytoja D. Bindokienė (iš Čikagos). Visuomenė kviečiama dalyvauti. Įėjimas veltui. Aukos nebus renkamos.

V. PŪTVIO GYVENIMO BRUOŽAI

(Tęsinys)

Mūsų baimė nepasitvirtino. Suvažiavimas praėjo tvarkingai — jokio užpuolimo nebuvo. Kodėl niekas šauliams netrukdė, nagelių dabar pasakyti, nes ir anuomet tikrai nežinojau. Pūtvis ir Šaulių Sąjunga turėjo nemažą draugų kariuomenės vadovybėje, kurie galvojo blaiviau už Papečkį. Gal tie draugai sustabdė karštakošius. Gal partijų vadovai paspaudė kariuomenės vadovybę. Pagaliau gal ir patys Pūtviui nepalankūs kariškiai, supratę situacijos rimtumą, pamatė, kad perdaug toli nueita ir savo iniciatyva vienu ar kitu būdu sutvarke chuliganus kareivių tarpe. Vyr. kariuomenės štabas negalėjo nežinoti apie Pūtvio potvarkį, liečiantį šaulių paistarimą Įgulos bažnyčion užpuolimo atveju.

Labai galimas dalykas, kad štabą apie tai tiesioginiai painformavo pats Pūtvis, nes jis ten dažnai posėdžiaudavo, ypač vesdamas derybas dėl Šaulių Sąjungos statuto. Galėjo įvykti ir visiškas atsitiktinumas, nors tuo ir sunku patikėti — Kaune tuo metu buvo perdaug tamsių gaivalų, degančių šaulių neapykanta. Kiekvienu atveju, suvažiavimas buvo be išorinių trukdymų. Jame dalyvavo kelių didžiųjų part jų lyderiai, kurie buvo išrinkti į LSS-gos centro organus. Suvažiavimo metu jie Pūtviui buvo labai palankūs ir parėmė jojo ideologinę poziciją bei pritarė prel. Mykolo Krupavičiaus siūlymui, kad Pūtvis būtų paliktas centro valdybos pirmininko pareigose.

Aną nelaimingą seimo posėdį daug kas apgailestavo jau neužilgo po Papečkio atakos ir taip sakė Pūtviui, man pačiam ir įvairiems kitiems Pūtvio bendradarbiams. Daug panašių pasisakymų teko girdėti ir vėliau, ruošiant Vlado Pūtvio biografijos pirmąją laidą, kurioje turėjo būti atspausdinta Steigiamojo Seimo posėdžio stenograma. Kai tą į normalų tekstą perrašytą stenogramą parodžiau keliems aukšto rango karininkams, jie buvo, kaip man atrodė, nejuokais pasiptikinę, sakydami, jog toji stenograma nedaro garbės Lietuvos kariuomenei ir Lietuvos Respublikai. O Lietuvos kariuomenės vadas, LŠS-gos garbės šaulys generolas Stasys Raštikis, kuris peržiūrėjo visą biografiją ir davė man daug naudingų pastabų, minėtajai stenogramai teturėjo du žodžius: "biaurus dokumentas!!"

(Bus daugiau)

• Kiekvienas žmogus gali suklysti, bet atkakliai ginti savo klaidas gali tik idiotas.

— Koks yra skirtumas tarp mėsos krautuvių Vilniuje senesniais laikais ir dabar?

— Skirtumas toks: Anksčiau ant iškabos būdavo parašyta "mėsininkas", o viduj buvo mėsa, o dabar ant iškabinta yra "mėsa", o viduje tik mėsininkas.

JAU ATSPAUSDINTA

J. KLAUSEIKIO KNYGA

BRONIO RAILOS NUSIBASTYMAI

102 pusl. Minkšti viršeliai. Fotografijos.

Kaina —$3, persiuntimas paštu — $1.

KNYGĄ IŠLEIDO CHICAGOS LIETUVIŲ LITERATŪROS DRAUGIJA.

Knygą galima gauti Naujienose ir pas K. Janutą, arba rašant tokiu adresu:

Mr. K. Januta,
2818 Avenal St., Los Angeles, CA 90039

KURIAM GALUI MOKĖTI DAUGIAU?

PIRKDAMI NAUJUS AR VARTOTUS AUTOMOBILIUS SUTAUPYSITE NUO $300 IKI $1,000

Chrysler New Yorker

BALZEKAS MOTOR SALES

CHRYSLER • IMPERIAL
PLYMOUTH • K CARS
"U WILL LIKE US"

4030 Archer – VI 7-1515

STASYS ŠAKINIS
LIETUVIS DAŽYTOJAS

Dažo namus iš lauko ir iš vidaus.
Darbas garantuotas.

4612 S. Paulina St.
(Town of Lake)

Skambinti YA 7-9107

"LIUCIJA"

Miko Šileikio apsakymų knyga "Liucija" jau atspausdinta. Autorius pavaizduoja lietuvių gyvenimą nuo XX šimtmečio pradžios iki II Pasaulinio karo. 22 ilgesni ir trumpesni apsakymai, 184 psl. Kaina $5. Gaunama "Naujienose" ir pas autorių: 6729 So. Campbell Ave., Chicago, IL 60629.

KAIP SUDAROMI TESTAMENTAI

Tuo reikalu jums gali daug padėti teisininko Prano ŠULO paruošta, — teisėjo Alphonse WELLS peržiūrėta. "Sūduvos" išleista knyga su legališkomis formomis.

Knyga su formomis gauna ma Naujienų administracijoje.

Naujai pasirodžiusi
DR. ANTANO RUKŠOS
619 puslapių, kietų viršelių knyga

KOVOS DĖL LIETUVOS NEPRIKLAUSOMYBĖS

Lietuvių-lenkų santykiai ir kovų pradžia
Vardynas ir trumpa angliška santrauka

KAINA — $17. (Persiuntimui pridėti $1)
Siųsti čekį:

Naujienos, 1739 S. Halsted St.
Chicago, IL 60608

Ilgametis patyrimas — sąžiningas darbas
Jei ruošiatės keliauti — kreipkitės į Lietuvių Įstaigą:

American Travel Service Bureau
9727 S. Western Ave., Chicago, Ill. 60643
Telef. 312 238-9787

• Nemokamas patarnavimas užsakant lėktuvų, traukinių, laivų kelionių (cruises), viešbučių ir automobilių nuomavimo rezervacijas; Parduodame kelionių draudimus; Organizuojame keliones į Lietuvą ir kitus kraštus. Sudarome iškvietimus giminių apsilankymui Amerikoje ir teikiame informacijas visais kelionių reikalais.

• Taupykite skrisdami Chartered lėktuvais, tik reikia rezervuoti vietas iš anksto — prieš 45 - 60 dienų.

DR. ANTANO J. GUSENO RAŠTAI

Naujienose galima gauti nepaprastai įdomius gydytojo, visuomenės veikėjo ir rašytojo atsiminimus.

Dr. A. Gussen — MINTYS IR DARBAI, 259 psl., liečia 1905 metų įvykius, Jablonskio ir Totoraičio jaunas dienas ir susirūpinimą ____ $8.00

Dr. A. J. Gussen — DANTYS, jų priežiūra, sveikata ir grožis. Kietais viršeliais ____ $4.00
Minkštais viršeliais, tik ____ $3.00

Dr. A. J. Gussen — AUKŠTA KULTŪRA — ŽIAURŪS ŽMONĖS. Kelionės po Europą įspūdžiai. Tik ____ $2.00

Galima taip pat užsakyti paštu, atsiuntus čekį arba money orderį, prie nurodytos kainos priedant $1 persiuntimo išlaidoms.

NAUJIENOS,
1739 So. HALSTED ST., CHICAGO, IL 60608

REAL ESTATE

Namai, Žemė — Pardavimui
REAL ESTATE FOR SALE

PASKOLOS PERKANT NAMUS, DAROMOS ILGIEMS TERMINAMS IR ŽEMAIS NUOSIMČIAIS MĖNESINIAIS ĮSIMOKĖJIMAIS. DĖL VISŲ INFORMACIJŲ KREIPTIS Į:

MUTUAL FEDERAL SAVINGS
PETRAS KAZANAUSKAS, Prezidentas
2212 W. Cermak Road Chicago, Ill. Tel. 847-7747

BUTŲ NUOMAVIMAS
• NAMŲ PIRKIMAS • PARDAVIMAS • VALDYMAS
• NOTARIATAS • VERTIMAI.
VISŲ RŪŠIŲ DRAUDIMO AGENTŪRA
J. BACEVIČIUS — BELL REALTY
INCOME TAX SERVICE
6529 So. Kedzie Ave. — 778-2233

KAM MOKĖTI NUOMĄ? GERIAU MORGIČIŲ.
5 ir 4 kambarių medinis. 1 auto garažas. Geri pamatai. Mažas įmokėjimas. Savininko paskola 10%. Brighton Parke.

Dailus pensininkui nedidelis namukas. 2 po 4. Aluminijaus langai. Naujai atremontuotas. 42-ra ir Artesian. Savininko paskola.

2 butai. Įrengtas sklepas. Centrinis šildimas. Tinka ir didelei šeimai. Nebrangus. 72-ra ir Campbell.

Skambinti tel. 436-7878

ŠIMAITIS REALTY
2951 West 63rd Street

ELEKTROS ĮRENGIMAI PATAISYMAI
Turiu Chicagos miesto leidimą. Dirbu ir užmiesčiuose, greit, garantuotai ir sąžiningai.
KLAUDIJUS PUMPUTIS
4514 S. Talman Ave.
Tel. 927-3559

DĖMESIO
62-80 METŲ AMŽ. VAIRUOTOJAI
Tikrai $120 pusmečiui automobilio Liability apdraudimas pensininkams. Kreiptis:
A. LAURAITIS
4645 So. ASHLAND AVE.
Tel. 523-8775

Dengiame ir taisome visų rūšių stogus. Už darbą garantuojame ir esame apdrausti.
ARVYDAS KIELA
6557 S. Talman Avenue
Chicago, IL 60629
434-9655 ar 737-1717

GENERAL HELP WANTED
(Bendroji pagalba reikalinga)

$250 WEEKLY PAYCHECKS
(fully guaranteed) working part or full time at home. Weekly paychecks mailed directly to you from Home Office every Wednesday. Start immediately. No experience necessary. National company. Do your work right in the comfort and security of your own home. Details and application mailed. Send your name and address to:
AMERICAN FIDELITY COMPANY,
Hiring Dept. 77, 1040 Lone Star Dr.,
New Braunfels, TX. 78130

A. TVERAS
Laikrodžiai ir brangenybės
Pardavimas ir Taisymas
2646 West 69th Street
Tel. REpublic 7-1941

REPAIRS — IN GENERAL
Įvairūs Taisymai

D & D AUTOMOTIVE
Complete Auto Repair Service
Tune-up, Brakes, Transmission Work, Batteries/Electrical.
2641 W. 71st Street
Tel. 737-4176

Siuntiniai į Lietuvą ir kitus kraštus
P. NEDAS, 4059 Archer Avenue, Chicago, Ill. 60632. Tel. YA 7-5988

RENTING IN GENERAL
Nuomos

NAŠLĖ MOTERIS išnuomoja 3 kambarių butą su baldais, gražiame New Buffalo miestelyje, arti krautuvių ir gydytojo. Sąžiningiems nuomininkams bus didelė nuomos nuolaida. Pageidaujama vedusi pensininkų pora. Dėl informacijų skambinti (Chicagoje) 596-8260 po 7 val. vakaro.

IŠNUOMOJAMAS 5 kambarių 2 mieg. butas. Apšildytas. Plyta ir šaldytuvas. Divonai. Suaugusiems. 73-čios ir Campbell apylinkėj. $245 į mėn.
Skambinti 776-8180

MARQUETTE PARKE, 68-tos ir Rockwell apyl. išnuomojamas 4 kamb. butas. Darbo dienomis skambinti 471-1630 susitarimui po 6 val. vak., o šeštad. ir sekmadieniais skambinti visą dieną.

M. ŠIMKUS
Notary Public
INCOME TAX SERVICE
4259 S. Maplewood, Tel. 254-7450
Taip pat daromi vertimai, giminių iškvietimai, pildomi pilietybės prašymai ir kitokie blankai.

HOMEOWNERS POLICY
F. Zapolis, Agent
3208½ W. 95th St.
Evergr. Park, Ill.
60642, - 424-8454
State Farm Fire and Casualty Company

Advokatas
GINTARAS P. ČEPĖNAS
Darbo valandos: Kasdien: nuo 9 val. ryto iki 6 val. vakaro. Šeštad.: nuo 9 val. r. iki 12 val. d. Ir pagal susitarimą.
Tel. 776-5162
2649 West 63rd Street
Chicago, Ill. 60629

ADVOKATŲ DRAUGIJA
V. BYLAITIS
ir V. BRIZGYS
Darbo valandos:
Nuo 9 ryto iki 5 val. popiet.
Šeštadieniais pagal susitarimą.
6606 S. Kedzie Ave.
Chicago, Ill. 60629
Tel.: 778-8000

PATS SKAITYK IR DAR KITUS PARAGINK SKAITYTI DIENRAŠTĮ "NAUJIENOS"